IBiS

INSTITUTO DE BIOMEDICINA DE SEVILLA

MEMORIA ANUAL

2025

UNIVERSIDAD DE SEVILLA

CSIC

CONSEJO SUPERIOR DE INVESTIGACIONES CIENTÍFICAS

Junta de Andalucía

índice

presentación 3
Presentación Dirección 3
Objetivos Plan Estratégico 2025 / Hitos 5

descripción y estructura del IBiS 14
Descripción del IBiS 15
Órganos de gobierno y consultivos 15
Estructura organizativa 18

recursos 19
Personal del IBiS 2025 20
Estructuras del IBiS 22
Programas y grupos de investigación 23
• Programa de enfermedades infecciosas y del sistema inmunitario 24
• Programa de neurociencias 47
• Programa de oncohematología y genética 88
• Programa de patología cardiovascular y respiratoria. Otras patologías sistémicas 135
• Programa de enfermedades hepáticas, digestivas e inflamatorias 170

resultados globales actividad investigadora 185
Resumen científico y económico 186
Indicadores de Proyectos Internacionales (2021 - 2025) 190
Resultados y seguimiento de la Transferencia e innovación 2025 191
Formación y docencia 206

plataformas y unidades comunes de apoyo a la investigación 219
USCAIN 220
Plataformas 252

ciencia y sociedad 264
1. La vida en el IBiS 265
2. IBiS y sociedad 267
3. Premios y distinciones a nuestra comunidad investigadora 270
4. Donaciones recibidas para la investigación en el IBiS 271
5. Presencia en redes y medios de comunicación 271

anexos 273
Listado de producción científica en 2025 274
Listado de ayudas lideradas activas en 2025 489
Listado de ensayos clínicos liderados activos en 2025 536
Listado de patentes solicitadas en 2025 632

presentación

Presentación Dirección

Presentar la Memoria Anual 2025 del Instituto de Biomedicina de Sevilla me ofrece la oportunidad de hacer balance de un año de trabajo compartido y de agradecer la confianza que el Consejo Rector ha renovado en la Dirección para continuar al frente del IBiS. Se da continuidad a una tarea que solo tiene sentido con la participación de quienes investigan, prestan apoyo técnico, gestionan los recursos y sostienen cada día el funcionamiento del Instituto.

El primer año de desarrollo de FORTAIBiS, financiado por el Programa Fortalece del MICIN a través del ISCIII, nos ha permitido comprobar el valor de trabajar sobre objetivos científicos comunes y reforzar nuestras infraestructuras. Su balance está siendo satisfactorio y las jornadas de seguimiento nos sirven para examinar los avances de cada línea, compartir dificultades y encontrar puntos de encuentro entre grupos. Nuestro propósito es que FORTAIBIS amplíe las posibilidades de investigación de distintos equipos y favorezcan colaboraciones que serían más difíciles de abordar por separado. La concesión de DEEP-MAX del CSIC supone una nueva oportunidad estratégica para estudiar el microambiente celular y la comunicación entre órganos y reforzar nuestras capacidades de análisis bioinformático. En paralelo, la acreditación de nuestro centro por la Fundación Científica de la Asociación Española Contra el Cáncer, está claramente impulsando nuestras capacidades de investigación oncológica.

Las múltiples visitas institucionales recibidas durante el año nos han permitido explicar de primera mano tanto las capacidades del IBiS como sus necesidades a las autoridades del MICIN, de la Junta de Andalucía y, por primera vez, al Alcalde de Sevilla.

Seguimos atrayendo personal investigador. Para acompañar este crecimiento, necesitamos ampliar nuestros espacios de modo que se optimicen las condiciones para desarrollar sus proyectos y podamos seguir respondiendo a las nuevas demandas tecnológicas con la alta calidad que caracteriza a nuestros servicios. Nuestras capacidades se han reforzado con la certificación de una sala GMP para producir vectores virales destinados a terapias CAR-T, una de las pocas instalaciones públicas europeas de estas características. Además, hemos incorporado personal especializado e instalaciones para la generación y el cultivo de organoides.

En 2025 la actividad formativa del IBiS ha seguido reforzándose. Nuestro ciclo de seminarios, con ponentes de referencia internacional, los seminarios semanales de las áreas, el Foro Anual de Investigación -dedicado al microambiente celular- y el IBiS-WISE mantienen una vibrante actividad de comunicación científica e intercambio de ideas. Este año se ha instaurado una nueva actividad: un minisimposio en el que dos especialistas internacionales comparten sus investigaciones y debaten con los jóvenes investigadores del centro sobre una temática concreta. El Máster Universitario Oficial en Investigación Biomédica sigue siendo clave para que los estudiantes se acerquen a la investigación de la mano de quienes la practican diariamente. La fructífera dirección de múltiples tesis doctorales ha sido el complemento ideal de continuación de la carrera científica.

En 2025 el IBiS se ha incorporado al Foro del Espacio de Sevilla con una actividad de divulgación dedicada a la biomedicina aeroespacial. Explorar cómo afectan al organismo las condiciones del entorno

espacial nos está permitiendo establecer conversaciones con otros campos científicos y tecnológicos y compartir con la ciudadanía preguntas de investigación que van más allá de nuestro trabajo habitual. Nuestro ya tradicional compromiso con la comunicación de la ciencia a la ciudadanía los hemos reforzado con incorporación de nuevo personal de comunicación. El entusiasmo creciente de nuestros jóvenes investigadores e investigadoras, es la mejor garantía de éxito de la implicación del IBiS en la Feria de la Ciencia, la Noche de los Investigadores y el Día de la Mujer y la Niña en la Ciencia. Nuestra relación con la sociedad se ha expresado también en la decisión de formalizar la adhesión al Pacto por el Recuerdo, promovido por asociaciones de familiares de personas con Alzheimer y otras demencias. Nos orgullece que las múltiples actividades que organizamos con las asociaciones de pacientes hacen crecer día a día el sentimiento de pertenencia de de la ciudadanía al IBiS. El contacto con quienes viven de cerca la enfermedad nos inspira y nos recuerda por qué es necesario perseverar en la investigación.

Quiero felicitar a quienes han recibido reconocimientos y premios durante el año 2025 y a los que han contribuido con descubrimientos científicos y aplicaciones biomédicas relevantes. Esos reconocimientos y avances son siempre motivo de orgullo y satisfacción para nuestro centro y nos ayudan a proyectar la buena imagen de la que goza el IBiS.

Los avances de 2025, los debates aún abiertos y las oportunidades que tenemos por delante comparten un mismo fundamento: el trabajo de nuestra comunidad. Mi agradecimiento se dirige a los grupos de investigación, al personal técnico, de gestión y de apoyo, a quienes contribuyen a la formación de nuevos científicos y a las instituciones y entidades que respaldan al IBiS. Seguiremos trabajando para que ese esfuerzo colectivo disponga de los medios, la colaboración y la confianza necesarios para producir conocimiento útil para la salud de las personas.

Rafael Fernández Chacón

Director

Objetivos Plan Estratégico 2025 / Hitos

El Plan Estratégico del IBiS se concibió como una herramienta fundamental que, partiendo de la definición de la Misión y Visión del IBiS, continúa con las estrategias organizativas que se pretenden desarrollar, para facilitar la calidad y la eficiencia, para atenuar y borrar las barreras institucionales y para estimular la captación de fondos. Además, el presente Plan incluye indicadores para su evaluación que permitirán conocer si se alcanzan los objetivos, estableciendo planes de mejora, cuando sea procedente.

Indicadores de estructura

CUALITATIVOS	GRADO DE EJECUCIÓN
• Implementación del organigrama de la Unidad de Gestión del IBiS	Cumplido.

CUANTITATIVOS		GRADO DE EJECUCIÓN
a) Recursos Humanos	• Creación de nuevos grupos consolidados.	En el 2025 se consolida como Investigador Responsable, con grupo propio, el Prof. Simón Méndes, que se incorporó al centro en el 2024 con el programa ATRAE a través de la US como investigador del área de Onco-hematología y Genética.
	• Nuevos grupos asociados de atención especializada que se incorporan al IBiS.	Creación de 5 nuevos grupos adscritos: 1 grupo clínico al área de Onco-hematología y 4 del área de Patología Cardiovascular, respiratoria/otras patologías: 1 clínico, 1 de cuidados de la Universidad de Sevilla (US), 1 grupo de medicina prevención y 1 grupo de innovación en el HUVM.
	• Nuevos grupos emergentes.	-
	• Incorporación de contratos de personal investigador y tecnólogo: Ramón y Cajal, Emergia, Miguel Servet, Sara Borrell, Torres Quevedo, Río Hortega y Juan de la Cierva, ...	Dentro de la convocatoria de ayudas a la contratación de personal investigador por parte de las universidades y entidades públicas de investigación del Sistema Andaluz, el IBiS obtuvo 5 para personal investigador doctor, 6 de personal investigador en formación y 3 Emergia y se suman 2 posdoctorales más de ámbito europeo y 1 a través del CIBER. Además, por la Consejería de Salud 2 predoctorales con el programa Investiga-C y 6 Acción B-Clínico Investigador. De la misma manera el IBiS fue beneficiario, en la Acción Estratégica en Salud 2025 del ISCIII con los siguientes contratos: 3 Río Hortega, 1 Juan Rodés, 1 Miguel Servet, 4 PFIS, 6 contratos de Movilidad (4 personal investigación, 2 personal sanitario) y 3 Intensificaciones. Aparte, desde la Agencia, Ministerio de Ciencia, Innovación y Universidades y MINECO, el IBiS ha s ido beneficiario en el 2025 de 1 ramón y Cajal, una ayuda Beatriz Galindo Senior, 3 Juan de la Cierva, 6 FPU, 1 FPI, 4 certificaciones R3; 2 Marie Curie MSCA; 1 Beca clínica Junior – CATEDRAS por la AECC; nuevos contratos de pre y posdoctorales por los Planes Propios de la US, CIBER, AECC, de Sociedades Científicas, ...
	• Incorporación de nuevo personal técnico y de apoyo a las estructuras comunes.	Por la Acción Estratégica en Salud 2025 se han financiado 2 PTA para los servicios de Organoides y Proteómica del Centro; por las distintas entidades que conforman el IBiS se emplean a 7 nuevos/as jóvenes; plaza de técnico superior especializado del CSIC para Citometría que es obtenida por la propia responsable técnica del Servicio.
	• Personal del IBiS matriculados en máster biosanitarios sobre el total de alumnos de los másteres.	El Instituto siguió, en 2025, organizando y acogiendo el Máster en Investigación Biomédica de la Universidad de Sevilla, en el que se matriculan al año 50 alumnos. Normalmente, casi la totalidad de estos alumnos realizan su TFM con alguno de los grupos del IBiS. Además, del Máster organizado desde el Centro, por los grupos del IBiS pasan alumnos de otros 14 máster biosanitarios. Más de 200 personas adscritas a alguno de los grupos de investigación del IBiS están desarrollando su tesis y/o están matriculadas en máster.
	• Estancias, por periodos superiores a dos meses, en centros externos de personal investigador en formación.	Durante el 2025, el personal en formación del Centro ha realizado estancias en Centros de Investigación de Excelencia, 7 de estas estancias superan el periodo de dos meses, 4 de las cuales han sido en centros internacionales.
	• Estancias cortas de investigadores en otros centros.	En total, durante el 2025, medio centenar de investigadores/as con adscripción al IBiS han realizado estancias en Centros de Investigación, tanto nacionales como internacionales, con una media de duración de más de 2 meses.

CUANTITATIVOS	GRADO DE EJECUCIÓN
• Desarrollo de áreas de los servicios comunes.	**Durante el 2025, en el Servicio de Citometría de Flujo:** Nueva sala de reuniones y análisis, donde se sitúan los dos puestos de trabajo actuales y se habilita un tercer puesto con un ordenador y todas las licencias de softwares de análisis disponibles para el uso del personal investigador. Creación de guías de protocolos básicos en citometría, publicados en la web del servicio, con idea de informar y ayudar a los usuarios a mejorar su adquisición y análisis de muestras en el servicio. Incorporación de técnicas de análisis de reducción de la dimensionalidad y clustering para FlowJo en la nueva estación de trabajo. Incorporación del método publicado, 10.1002/cyto.a.24942, al laboratorio de separación celular, mejorando así el rendimiento de las muestras separadas en el servicio. Instalación del equipo GentleMACS Octo dissociator al servicio, disponible para los investigadores del IBiS desde el 27 de mayo de 2025.
b) Infraestructuras y servicios generales	**En el Servicio de Cultivos:** A principio de año, el técnico de Instrumentación Científica, pasa a dar apoyo también, en ciertas tareas de mantenimiento del Servicio de Cultivos Celulares. A mediados de 2025 se inician las obras para la ampliación del Servicio con una nueva sala de Cultivos, para cubrir así las necesidades de nuevo personal investigador que se incorporan al IBiS. Adquisición del equipamiento necesario para la nueva sala de Cultivos: 3 cabinas de seguridad biológica, 4 incubadores de CO2, una centrífuga refrigerada, un baño y un microscopio invertido. Renovación de equipamiento del Servicio, en concreto una cabina de Seguridad Biológica y 4 incubadores de CO2. Adquisición de un nuevo contador celular de última generación, para el contaje tanto en campo claro como en fluorescencia en dos canales. Adquisición del Seahorse XF Pro, equipo de última generación para análisis metabólico celular a tiempo real con alta sensibilidad y precisión. Tras su instalación, se realizaron sesiones teórico-prácticas para la formación del personal usuario interesado.
	En el Servicio de Genómica y Secuenciación: Puesta a punto de una nueva librería para la secuenciación del gen 16s completo para un grupo de investigación de biohidrometalurgia de la Universidad de Sevilla. Puesta a punto de la nueva química FLEX para célula única de 10x Genomics. Puesta a punto de una nueva técnica de análisis de célula única con PARSE para cubrir las necesidades del grupo de investigación de Neurociencias liderado por el Catedrático Ricardo Pardal.
	En el Servicio de Histología: Ampliación/adaptación de la cartera de servicios, en consonancia con el servicio de Anatomía Patológica del HUVR y del Biobanco. Inmunohistoquímica, tanto manual como automatizada Construcción de TMAs Informe de Anatomía comparada en modelos murinos Puesta a punto de protocolos de tinciones específicas, como la tinción PAS Puesto a punto del procesamiento, corte y tinción de globos oculares y otros tejidos como grasa en modelos murinos, y coágulos sanguíneos en ratas. Puesta a punto distintas técnicas de tinción demandadas por el personal investigador como son Oil Red, Tinción Gram y Sirius Red

CUANTITATIVOS		GRADO DE EJECUCIÓN
		En el Servicio de Instrumentación Científica: Instalación de un nuevo espectrofotómetro Genesy 30 VIS, con nuevas prestaciones, como renovación del modelo existente ya en estado de obsolescencia. Renovación de 3 ultracongeladores -80ºC, por nuevos modelos de ahorro energético y con diseño que permite una mayor capacidad de almacenamiento de muestras. Incorporación de un ultracongelador de -150º, para la criopreservación de muestras biológicas, usando una nueva tecnología que evita los riesgos que conlleva la manipulación de N2 líquido. Instalación de un nuevo agitador de suelo, para el cultivo de microorganismos a 30ºC, debido a que el que se encontraba operativo no tiene reparación.
		En el Servicio de iPSC y Organoides: Optimización e implementación de protocolos, entre ellos el picking en sistema feeder-free de los clones obtenidos en la reprogramación celular de fibroblastos hacia iPSC, para mejorar el rendimiento, reproducibilidad y costes de dicha técnica. Evaluación de nuevas tecnologías y protocolos emergentes en el campo de las hiPSC.
		En el Servicio de Proteómica: Adquisición software Spectronaut (Biognosys) para el procesamiento de datos de proteómica en modo adquisición independiente de datos (DIA). Ampliación de la capacidad del servidor para el almacenamiento masivo de datos. Puesta a punto del análisis para la determinación sexual a partir de péptidos de amelogenina del esmalte dental en restos óseos humanos (paleoproteómica).
		En el Servicio de SAIBiS: Puesta a punto del nuevo equipo de PCR digital QuantStudio Absolute Q (ThermoFisher). Adquisición nueva tecnología OLink (ThermoFisher).
		En Producción y Experimentación Animal: Consolidación de la unidad de Comportamiento (Fenotipado funcional). Puesta en marcha del programa de gestión de Animalario ANIBiO.
		En la Plataforma del Biobanco: Participación en la implementación de la plataforma MERFISH (IBiS) de transcriptómica espacial, una tecnología de última generación que permite mapear con alta resolución espacial la expresión génica en tejidos, sobre todo a nivel de preparación de los tejidos.
		En la Plataforma UICEC: Ampliar la capacidad de dar soporte estadístico y metodológico a los investigadores del entorno IBiS. Actividad coordinada UICEC-UAME para la mejora en la realización de aspectos necesarios para un mejor diseño, como el cálculo de tamaños muestrales, la elaboración e implementación de listados de aleatorización, la elaboración del plan estadístico del estudio, la realización de análisis intermedios o finales de resultados.
		Actualización de tarifas y normativas de los Servicios durante el 2025.
c) Financiación	• Captación de proyectos. • Captación de recursos obtenidos por contratos con empresas privadas y donaciones.	Cumplido (información identificada en el CUADRO DE MANDO y apartado RESULTADOS GLOBALES DE LA ACTIVIDAD INVESTIGADORA).

Indicadores de actividad

CUALITATIVOS	GRADO DE EJECUCIÓN
• Mantenimiento y mejora del Máster en Investigación Biomédica.	Cumplido
• Mantenimiento de la pertenencia al Progama de Doctorado en Biología Molecular, Biomedicina e Investigación Clínica.	Cumplido. Se desarrollan, anualmente, planes de mejora que se basan en los comentarios que recibimos de la Agencia para la Calidad Científica y Universitaria de Andalucía (ACCUA), correspondientes a las evaluaciones de satisfacción y calidad desarrolladas en el curso, y algunas mejoras identificadas por el personal coordinador de las formaciones, intentando solventarlas para el curso siguiente, tanto docentes como técnicas, etc.
• Uso del Plan de Comunicación del IBiS.	Cumplido
• Difusión, actualización y uso de la página Web y redes del IBiS.	Cumplido (información identificada en el apartado Ciencia y Sociedad). Resumen numérico de la visibilidad y difusión:

Indicador	2024	2025	
	Resultado	Objetivo	31/12/25
N.º de notas de prensa promovidas o desarrolladas con apoyo de la Fundación	101	80	141

Comunicación de actividades y resultados de I+i destacadas a través de redes sociales y página web.

Nº de *posts* lanzados

ENTIDAD / RED SOCIAL	FISEVI	IBiS
BLUESKY	No posee perfil	197 (2)
INSTAGRAM	158	No posee perfil
LINKEDIN	240	242
X(1)	181	197

(1) Desde 01-01-2025 hasta 31-12-2025

(2) Cifra contabilizada desde creación del perfil con fecha 10-01-2025 hasta 31-12-2025

Nº de seguidoras y seguidores actuales

ENTIDAD / RED SOCIAL	FISEVI	IBiS
BLUESKY	No posee perfil	269 (2)
INSTAGRAM	803	No posee perfil
LINKEDIN	5595	4778 (3)
X	460	5984

(2) Cifra contabilizada desde creación del perfil con fecha 10-01-2025 hasta 31-12-2025

(3) El perfil del IBiS, tiene además de esta cifra, 2068 seguidores de su perfil propio. La dinámica a seguir es que estas usuarias y usuarios se conviertan en seguidores de la página del IBiS en LinkedIN, quedando en desuso el perfil propio de la entidad, al ser este elemento más apropiado de cuentas privadas y no de entidades o instituciones.

Nº de visitas totales en la web (1)

FISEVI	IBiS
47.000	75.000

1) Desde 01-01-2025 hasta 31-12-2025

La web del IBiS está teniendo un profundo cambio en su Intranet con el objetivo de facilitar y sistematizar los procesos mediante los cuales se recopila, valida y publica la información que debe visualizarse en la web. Este proceso de reforma ha entrado recientemente en su fase final y se espera que para el mes de julio pueda entrar a funcionar el nuevo diseño de dicha zona privada.

- Cumplimiento de las normas de comunicación de resultados.

La mejora de la Intranet del IBiS y la nueva WEB de FISEVI implantada el año pasado, van a permitir una transformación digital orientada a incorporar buenas prácticas de accesibilidad, seguridad, y usabilidad, asegurando que los contenidos estén disponibles para todas las personas, en cualquier dispositivo, y bajo estándares actuales de tecnología web.

Cumplido (siempre adaptando a los cambios de las entidades consorciadas del IBiS).

CUANTITATIVOS	GRADO DE EJECUCIÓN
• Número de proyectos solicitados.	451
• Número de proyectos concedidos.	137
• % de proyectos concedidos frente a los solicitados.	30,4%
• Nº de seminarios de área y ciclo ofertados por el IBiS como programa propio.	Entre seminarios de área y seminarios de ciclo, el IBiS organiza más de una centena de seminarios, sumando a ello cursos y formaciones, y jornadas preparados por el propio personal o externos que se ofertan a todo el Centro.
• Internacionalización: Nº de publicaciones conjuntas con grupos internacionales.	497 publicaciones index. en JCR de colaboración internacional.
• Nº de publicaciones colaborativas con grupos nacionales.	637 publicaciones index. en JCR con colaboraciones nacionales.

Indicadores de producción

CUALITATIVOS	GRADO DE EJECUCIÓN
• Los planes de evaluación y mejora de los grupos del IBiS se revisan y se constata su realización con evaluaciones internas anuales y externas cuatrianuales.	Cumplido.
• Participación en estructuras transversales de I+D+i.	Cumplido (información identificada en el apartado RECURSOS).
• Documentos que acrediten acciones de dinamización en el sistema sanitario y en la Universidad.	Cumplido (identificación de acciones en el apartado Ciencia y Sociedad y en los resultados de traslación hecha de la PC).

CUANTITATIVOS	GRADO DE EJECUCIÓN
• Nº de publicaciones en primer y segundo cuartil. • Nº de publicaciones en 1er decil. • Nº de publicaciones con Factor de impacto > 7. • Nº de Patentes solicitadas. • Nº de licencias de explotación. • Nº de "Spin-off". • Publicaciones conjuntas entre grupos del IBiS.	Cumplido (información identificada en el CUADRO DE MANDO, apartado RESULTADOS GLOBALES DE LA ACTIVIDAD INVESTIGADORA y ANEXOS).

Cuadro de mando

Como resultado de todos los análisis efectuados de escenarios futuros, de los objetivos y planes de acción que se llevan a cabo, se definieron, en término de indicadores, los resultados que se pretendían lograr a lo largo del año 2025:

Indicador	Objetivos 2025		Resultados 2025	
	Mujer	Hombre	Mujer	Hombre
Nº de personal investigador que son Investigadores/as Principales (IPs) con proyectos activos de convocatorias públicas competitivas, nacionales (Plan estatal), europeos o internacionales.	55	75	63	94
Nº de proyectos investigación activos que han obtenido financiación en convocatorias públicas competitivas	60	110	126~	218~
Financiación pública competitiva + no competitiva (miles de euros)	5.600	8.850	5.779	9.193
Contratos de I+D+i (miles de euros)	1.422	2.398	245	1.147
Documentos publicados (artículos originales + Revisiones) en revistas indexadas en el JCR, liderados, en Q1 (como senior: último autor/autor correspondencia)	55	95	67	140
Nº publicaciones, indexadas JCR, colaborativas con, al menos, otro grupo del Centro (número de unidades)	263		185	
Nº de publicaciones, artículos y revisiones, en medios de Open Access	500		609	
Nº de proyectos con financiación pública competitiva estatal, europea y/o internacional susceptibles de depósito en repositorios abiertos#	15	25	8	17
Bases de datos depositados en repositorios abiertos	20		26	
Capítulos de libros (número de unidades)	25		63	
Patentes y otros derechos de propiedad industrial/intelectual de prioridad solicitados (número de primeras solicitudes de patentes de una invención)	26		26	
Patentes y otros derechos de propiedad industrial/intelectual de prioridad licenciados (número de patentes licenciadas por primera vez)	4		2	
Spin-offs creadas (número de nuevas en cada año)	0		0	
Nº de personal investigador en formación en el año evaluado	125	62	168	94
Tesis dirigidas (número de las que se defenderán en un año concreto)	64		86	
Docencia y formación (número de horas reales de duración)	985	1.953	1.017	1.627
Nº de materiales de divulgación publicados	10		45	
Nº de actividades de difusión realizadas, dirigidas a colectivos o grupos diana, no científicos, para comunicar resultados de proyectos de investigación	10	10	21	21
Nº de iniciativas, dirigidas a la ciudadanía en general	35		31	

~ Pueden ser proyectos co-liderados // # Son datos susceptibles de incorporar, los obtenidos, especialmente, de proyectos de genómica o caracterización fenotípica.

Hitos. Hechos clave en el 2025

HITO 1

- **Título:** Desarrollan en el IBiS el primer ratón modelo de una grave enfermedad neurodegenerativa un siglo después de su descubrimiento.
- **Descripción:** Un equipo del IBiS ha creado el primer modelo de ratón para la enfermedad de Kufs (CLN4), revelando que mutaciones en la proteína CSPalfa causan acumulación tóxica de lipofuscina y neurodegeneración. El hallazgo abre nuevas vías para estudiar mecanismos y terapias.

  DOI: 10.1126/sciadv.ads339
- **Enlace:**
  https://www.ibis-sevilla.es/es/noticias/investigacion/actualidad/desarrollan-en-el-ibis-el-primer-raton-modelo-de-una-grave-enfermedad-neurodegenerativa-un-siglo-despues-de-su-descubrimiento/
- **Imagen o fotografía:**

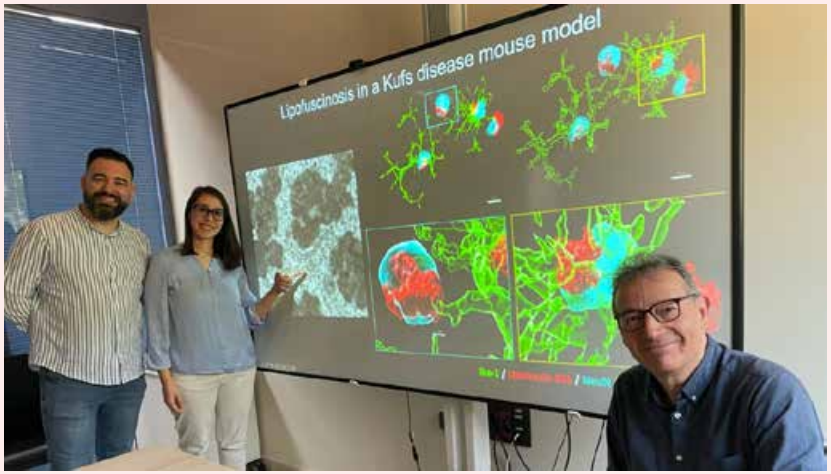

De izquierda a derecha: el Dr. Santiago López-Begines y la Dra. Nozha Borjini, junto con el director del estudio, el Prof. Rafael Fernández-Chacón, presentan las principales características patológicas observadas en el modelo murino de la enfermedad de Kufs/CLN4.

- **Temática**
  - BIOLOGÍA Y BIOMEDICINA: Neurociencias

HITO 2

- **Título:** El Instituto de Biomedicina de Sevilla (IBiS) es el segundo centro público español autorizado para producir vectores virales necesarios para la fabricación de terapias CART.
- **Descripción:** El IBiS se convierte en el segundo centro público español autorizado para producir vectores virales CAR-T. Este hito permitirá fabricar terapias avanzadas para mieloma, linfomas y otros tumores, impulsando una red pública nacional y ampliando opciones terapéuticas para pacientes oncohematológicos.
- **Enlace:**
  https://www.ibis-sevilla.es/es/noticias/investigacion/actualidad/el-instituto-de-biomedicina-de-sevilla-ibis-es-el-segundo-centro-publico-espanol-autorizado-para-producir-vectores-virales-necesarios-para-la-fabricacion-de-terapias-cart/
- **Imagen o fotografía:**

Equipo de investigación liderado por el Dr. Pérez Simón.

- **Temática**
  - BIOLOGÍA Y BIOMEDICINA: Biotecnología y nuevas terapias.

HITO 3

- **Título:** Un estudio explora las características de las bacterias multirresistentes en las aguas residuales y su correlación con la prescripción antibiótica en la ciudad.
- **Descripción:** Un estudio del IBiS analizó bacterias multirresistentes en aguas residuales de Sevilla detectando especies persistentes tras el tratamiento, vinculadas a prescripción y factores poblacionales, apoyando el enfoque One Health y la vigilancia ambiental para la salud pública.
  https://doi.org/10.1016/j.watres.2025.123706
- **Enlace:**
  https://www.ibis-sevilla.es/es/noticias/investigacion/actualidad/un-estudio-explora-las-caracteristicas-de-las-bacterias-multirresistentes-en-las-aguas-residuales-y-su-correlacion-con-la-prescripcion-antibiotica-en-la-ciudad/
- **Imagen o fotografía:**

El Equipo de investigadores compuesto por De izquierda a derecha Marina R. Pulido, Laura Monge-Olivares, Lara Garrudo, Sofia Ballesta, Lorena López-Cerero, Germán Peñalva, Lucila Cuberos y Pablo Rasero.

- **Temática**
  - BIOLOGÍA Y BIOMEDICINA: Inmunología.

Todo el personal laboral que conforma el IBiS ha trabajado por mejorar los distintos indicadores de calidad en todas las áreas que integran el instituto, posicionando al mismo como centro de referencia a nivel nacional e internacional.

descripción y estructura del IBiS

- Descripción del IBiS
- Órganos de gobierno y consultivos
- Estructura organizativa

Descripción del IBiS

El Instituto de Biomedicina de Sevilla (**IBiS**) es un centro multidisciplinar cuyo objetivo es llevar a cabo investigación fundamental sobre las causas y mecanismos de las patologías más prevalentes en la población y el desarrollo de nuevos métodos de diagnóstico y tratamiento para las mismas.

El **IBiS** lo forman 41 grupos consolidados, 2 emergentes y 40 grupos adscritos dirigidos por investigadores/as de la Universidad de Sevilla, el Consejo Superior de Investigaciones Científicas (CSIC) y los Hospitales Universitarios Virgen del Rocío, Virgen Macarena y Virgen de Valme, organizados en torno a cinco áreas temáticas: Enfermedades Infecciosas y del Sistema Inmunitario, Neurociencias, Onco-hematología y Genética, Patología Cardiovascular y Respiratoria/Otras Patologías Sistémicas y Enfermedades Hepáticas, Digestivas e Inflamatorias.

El **IBiS** depende institucionalmente de la Consejería de Salud y Consumo de la Junta de Andalucía; el Servicio Andaluz de Salud (SAS); la Consejería de Universidad, Investigación e Innovación; la Universidad de Sevilla y el Consejo Superior de Investigaciones Científicas (CSIC), y está gestionado por la Fundación Pública para la Gestión de la Investigación en Salud de Sevilla (FISEVI) según Convenio BOE 306 del 22 de diciembre 2022.

El Instituto basa su investigación fundamental a nivel molecular o celular con el objetivo de la transferencia inmediata de los conocimientos a la realidad clínica y al desarrollo de nuevas terapias. Esta investigación traslacional, una de las características genuinas del IBiS, sólo es posible en estructuras que combinan en un mismo lugar la medicina molecular con la práctica clínica de calidad.

El **IBiS** fue el primer instituto de investigación del Sistema Sanitario Público de Andalucía (SSPA) acreditado por el Instituto de Salud Carlos III. Su edificio de unos 8.000 m2, alberga 67 laboratorios y dedica más del 50% de su espacio a varios servicios centrales de apoyo a la investigación, que emplean a más de una treintena de técnicos. Actualmente, el Instituto cuenta con casi 1.200 personas dedicas a la investigación y con una estructura de administración y gestión que da soporte al personal investigador, así como con tres Plataformas de Investigación: **Biobanco, Ensayos Clínicos e Innovación Tecnológica.**

Órganos de gobierno y consultivos

ENTIDADES CONSORCIADAS

- CONSEJERÍA DE SALUD Y CONSUMO
- CONSEJERÍA DE UNIVERSIDAD, INVESTIGACIÓN EN INNOVACIÓN
- SERVICIO ANDALUZ DE SALUD
- UNIVERSIDAD DE SEVILLA
- CONSEJO SUPERIOR DE INVESTIGACIONES CIENTÍFICAS
- FUNDACIÓN PARA LA GESTIÓN DE LA INVESTIGACIÓN EN SALUD EN SEVILLA

ORGANIZACIÓN Y FUNCIONAMIENTO

La gestión del Instituto se organiza de acuerdo con los siguientes órganos:

- Como órgano de gobierno: Consejo Rector.
- Como órganos de dirección: Dirección Científica y Vicedirección.
- Como órganos de gestión: Gerencia.
- Como órgano de decisión: Comisión Permanente de Coordinación de la Investigación - COPCI.
- Como órganos de asesoramiento y participación: Consejo Científico, Consejo Asesor Externo y Claustro.

CONSEJO RECTOR

Presidencia

- D. Antonio Miguel Posadas Chinchilla
  Secretario general de Investigación e Innovación
  CONSEJERÍA DE UNIVERSIDAD, INVESTIGACIÓN E INNOVACIÓN

Vicepresidencia

- D. Carlos Closa Montero
  Vicepresidente de Organización y Relaciones Institucionales
  CONSEJO SUPERIOR DE INVESTIGACIONES CIENTÍFICAS (CSIC)

Vocalías

- D. Antonio Sanz Cabello
  Consejero
  CONSEJERÍA DE SANIDAD, PRESIDENCIA Y EMERGENCIAS

- Dña. Aurea Morillo García
  Secretaría Gral. De Investigación, Desarrollo e Innovación en Salud
  CONSEJERÍA DE SALUD Y FAMILIAS

- D. Miguel Ángel Castro Arroyo
  Rector Magnífico
  UNIVERSIDAD DE SEVILLA

- D. Julián Martínez Fernández
  Vicerrector de Investigación
  UNIVERSIDAD DE SEVILLA

- Dña. Loreto del Valle Cebada
  Dirección General de Planificación de la Investigación
  CONSEJERÍA DE UNIVERSIDAD, INVESTIGACIÓN E INNOVACIÓN

- Dña. Valle García Sánchez
  Directora Gerente
  SERVICIO ANDALUZ DE SALUD

- Dña. Margarita Isabel Paneque Sosa
  Delegada Institucional del CSIC en Andalucía
  CONSEJO SUPERIOR DE INVESTIGACIONES CIENTÍFICAS (CSIC)

- Dña. Nieves Romero Rodríguez
  Directora Gerente
  HOSPITAL UNIVERSITARIO VIRGEN DEL ROCÍO

- D. Miguel Ángel Colmenero
  Director Gerente
  HOSPITAL UNIVERSITARIO VIRGEN MACARENA

- D. Rafael Fernández Chacón
  Director
  INSTITUTO DE BIOMEDICINA DE SEVILLA - IBiS

- D. José Antonio Pérez Simón
  Vicedirector
  INSTITUTO DE BIOMEDICINA DE SEVILLA - IBiS

Secretaría

- D. José Cañón Campos
  Gerente
  INSTITUTO DE BIOMEDICINA DE SEVILLA - IBiS

COMISIÓN PERMANENTE DE COORDINACIÓN DE LA INVESTIGACIÓN – COPCI

La COPCI es la Comisión Permanente del Consejo Científico y está formado por:

- Dirección IBiS.
- Vicedirección IBiS.
- Gerencia IBiS.
- Dirección Médica del Hospital Universitario Virgen del Rocío.
- Dirección Médica del Hospital Universitario Virgen Macarena.
- Coordinadores/as de las Áreas Científicas del IBiS.
- Representación del Consejo Superior de Investigaciones Científicas.
- Representación Biobanco.
- Personal Asesor.

CONSEJO CIENTÍFICO

- El Consejo Científico es el órgano que auxilia a la Dirección del centro en el desarrollo de sus funciones y está formado por:
- Dirección del IBiS, quien ostenta la Presidencia
- Vicedirección del IBiS
- Gerencia del IBiS, quien ostenta la Secretaría
- Investigadores/as Responsables - IRs
- Representante del Equipo de Dirección del Hospital Universitario Virgen del Rocío nombrado por su Dirección Gerencia.
- Representante del Equipo de Dirección del Hospital Universitario Virgen Macarena nombrado por su Dirección Gerencia.
- Representante del personal investigador predoctoral de cada área, por elección de las personas integrantes de dicho colectivo.
- Representante del personal investigador posdoctoral de cada área, por elección de las personas integrantes de dicho colectivo.
- Representante del personal técnico, por elección de las personas integrantes de dicho colectivo.
- Representante del personal de gestión, por elección de las personas integrantes de dicho colectivo.

CONSEJO ASESOR EXTERNO

- **D. Jesús Ávila de Grado.** Profesor de Investigación del Centro de Biología Molecular Severo Ochoa (CSIC-UAM). Madrid.
- **Dª Isabel Fariñas Gómez.** Catedrática de Biología Celular y directora de la Unidad de Neurobiología Molecular de la Universidad de Valencia.
- **D. Andrés M. Lozano.** Director Neurosurgery Department. Toronto Western Hospital. Toronto.
- **D. Francisco Fernández Avilés.** Jefe de Servicio de Cardiología. Hospital Gregorio Marañón. Madrid. Catedrático Universidad Complutense de Madrid.
- D. Manuel Doblaré Castellano. Catedrático del Departamento de Ingeniería Mecánica. Universidad de Zaragoza.
- **Dª. Amparo Cano García.** Catedrática del Departamento de Bioquímica y Biología Molecular. Universidad Autónoma de Madrid/Instituto de Investigaciones Biomédicas.
- **D. Elías Campo Güerri.** Director del IDIBAPS. Hospital Clínico de Barcelona/IDIBAPS.
- **D. José Mª Miró Meda.** Consultor Senior de Enfermedades Infecciosas y Profesor Titular de Universidad. Hospital Clínico

CLAUSTRO

El Claustro es el foro de deliberación de los asuntos científicos, técnicos y de gestión del IBiS, y está constituido por la totalidad del personal investigador, técnico y de gestión del Centro. El XVI claustro se celebró el 10 de diciembre de 2025.

EQUIPO DIRECTIVO

- **Dirección: D. Rafael Fernández Chacón.** Catedrático de la Universidad de Sevilla.
- **Vicedirección: D. José Antonio Pérez Simón.** Director de la Unidad de Gestión Clínica de Hematología. Hospital Universitario Virgen del Rocío. Profesor Titular de la Universidad de Sevilla.
- **Gerencia: D. José Cañón Campos.** Gerente del Instituto de Biomedicina de Sevilla - IBiS / Gerente de la Fundación Pública Andaluza para la Gestión de la Investigación en Salud de Sevilla - FISEVI.

ENTIDAD DE GESTIÓN

Fundación para la Gestión de la Investigación en Salud de Sevilla - FISEVI.

Estructura organizativa

La estructura organizativa del IBiS se vertebra en torno a:

1) Cinco Áreas Científicas prioritarias, donde se reparten los distintos grupos de investigación, consolidados y adscritos,
2) Unidades Comunes de Apoyo a la Investigación (USCAIN),
3) Unidades de Gestión para la Investigación,

según el siguiente **organigrama:**

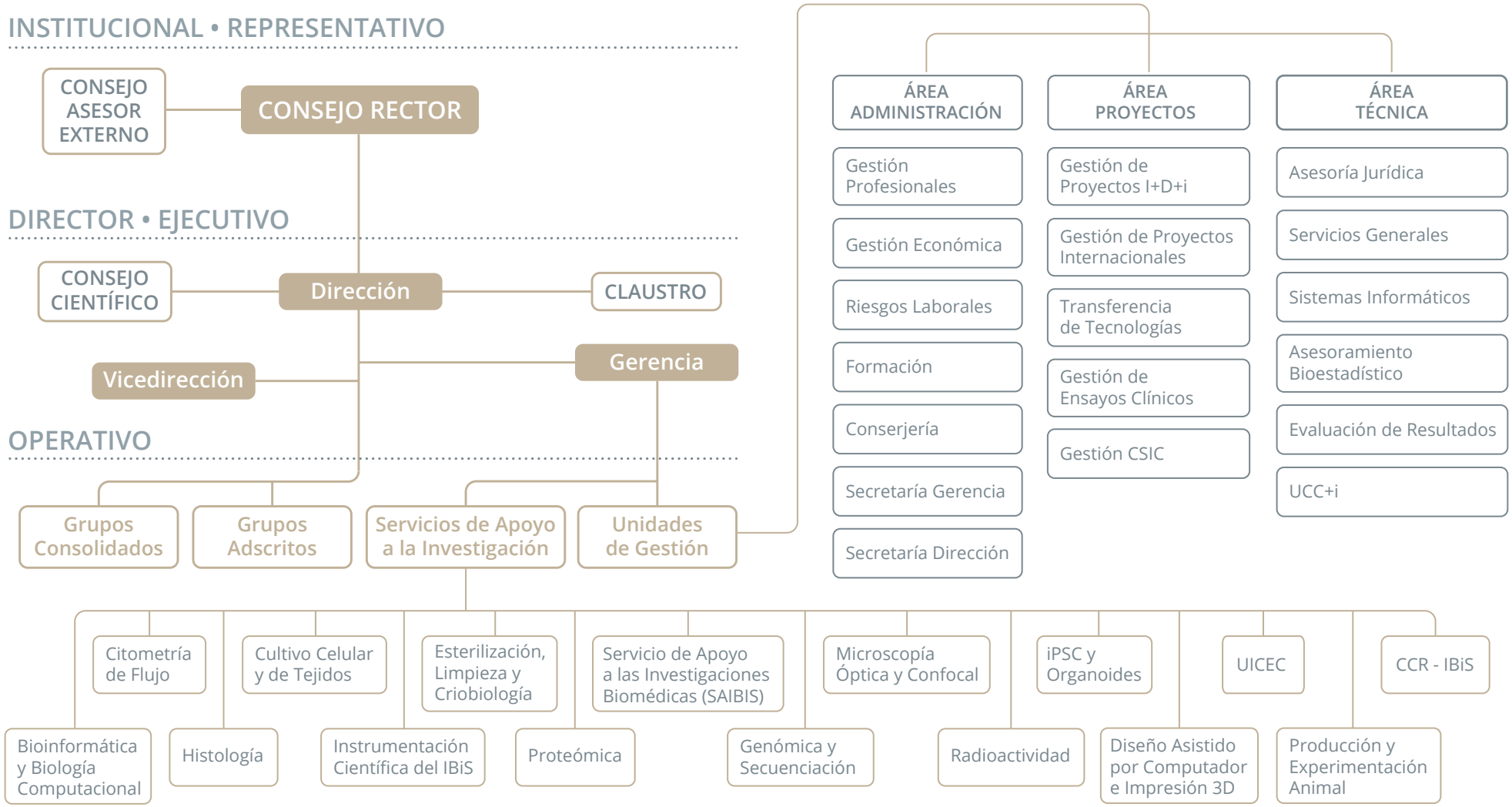

recursos

- Personal del IBiS
- Estructuras
- Programas y grupos de investigación

Personal del IBiS 2025

PERSONAL INVESTIGADOR	Hombre	Mujer	TOTAL
Investigadores/as responsables	33	10	43
Personal Investigador Emergente	3	-	3
Co-investigadores/as responsables	14	7	21
Coordinadores/as grupos adscritos	35	10	45
Personal investigador en formación	94	168	262
Personal investigador doctor	63	123	186
Total personal investigador tiempo completo	253	280	533
Total personal investigador tiempo parcial	289	391	680
Total personal técnico/gestión laboratorios	44	134	178

DIRECTIVO	Hombre	Mujer	TOTAL
Director*	1	-	1
Vicedirector*	1	-	1
Gerente	1	-	1
Total	3*	-	1

ADMINISTRACIÓN • GERENCIA	Hombre	Mujer	TOTAL
Conserjería	1	-	1
Secretaría de dirección	-	1	1
Secretaría de gerencia	-	1	1
UCC+i	1	1	2
Habilitado-pagador CSIC	1	-	1
Gestión proyectos	2	2	4
Calidad	-	1	1
Informática	2	-	2
Investigación cáncer	1	-	1
Promoción internacional	-	1	1
Servicios Generales	1	-	1
Transferencia de tecnología	-	2	2
Servicios FISEVI	4	13	17
Total	13	22	35

SERVICIOS DE APOYO A LA INVESTIGACIÓN	Hombre	Mujer	TOTAL
Servicio de producción y experimentación animal	4	9	13
Bioinformática	1	1	2
Citometría de flujo	1	1	2
Cultivo de tejidos*	1	1	2
Esterilización y limpieza*	1	1	2
Genómica y secuenciación	1	2	3
Instrumentación*	1	1	2
iPSC Organoides	-	2	2
Histología	-	1	1
Diseño e Imagen 3D	1	-	1
Microscopía óptica y confocal	1	1	2
Proteómica	-	2	2
Radioactividad*	-	1	1
Servicio de Apoyo a las Investigaciones Biomédicas	-	3	3
Total	12*	26*	35
TOTAL PERSONAL DEL IBiS	**611**	**851**	**1.462**

* Algunas de estas personas tienen dedicación en varios servicios del IBiS.

Figura 1. Distribución del personal activo, en 2025, por perfil y género

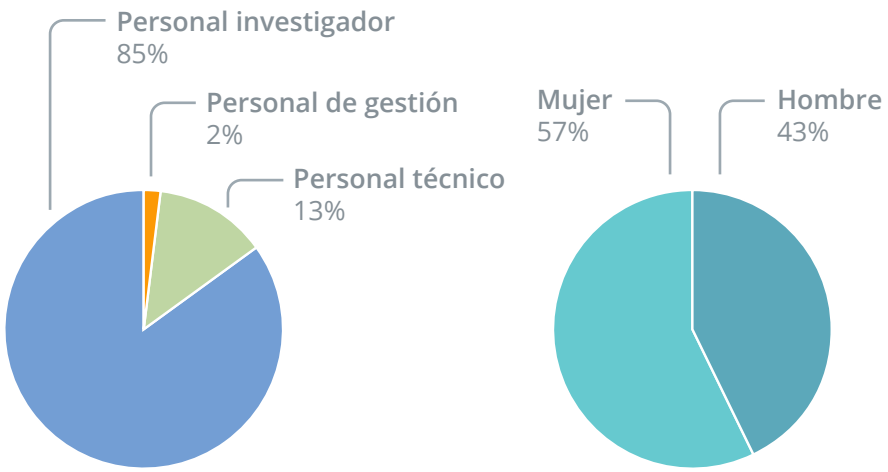

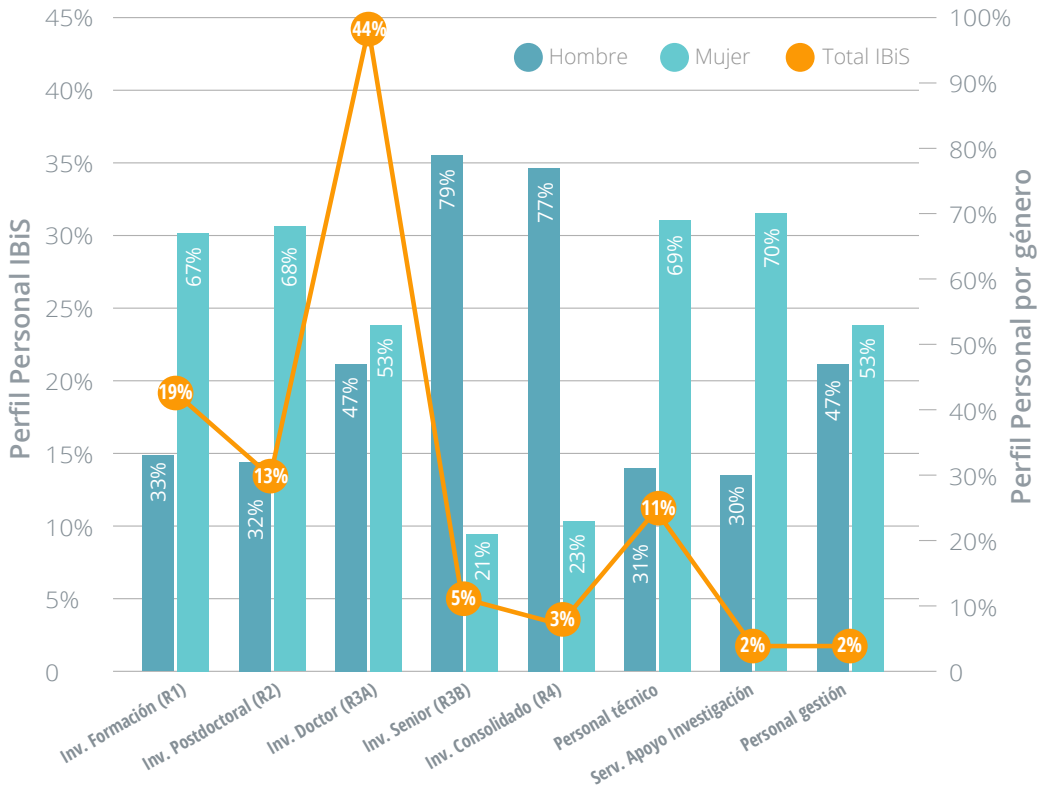

Estructuras del IBiS

Más de 40 investigadores/as de al menos 34 grupos del IBiS participan en distintas Redes o consorcios nacionales e internacionales de investigación cooperativa reconocidos.

RED/CONSORCIO*	Nº GRUPOS
CIBERER	2
CIBERES	1
CIBERONC	2
CIBERINFEC	3
CIBERNED	5
CIBEREHD	2
CIBERESP	1
CIBERSAM	1
INVESTIGACIÓN CLÍNICA	1
BIOBANCOS Y BIOMODELOS	1
ERANET	6
ITEMAS	1
RICORS	5
NEURON	2
JPIAMR	2
RELECOV	1
RedHYPOX	3
Riseup-PPD	1
ReCLIP	1
MindCOVID	1
MARCE	1
eCAN	1
LUCIA	1
IDERHA	1

RED/CONSORCIO*	Nº GRUPOS
IMPaCT	4
COVGEN	1
EURO-NMD	1
ECRAID	1
ENIGMA-CNV PAFIP	1
EHDEN	1
EOSC	1
TRANSBIONET	1
ULYSEUS	1
ENABLE	1
COST - IMMUPARKNET	1
COST - RATIONALE	1
COST - CODE-YAA@PC-EDU	1
COST - HELIOS	1
COST – Action	1
EARMA	1
e-Perinatal	2
RDA	1
EFMI	1
IMIA	1
INB/ELIXIR-ES	1
EUCAIM	1
INDICATE	1
PTI SALUD GLOBAL	1

** a 31/12/2025*

A saber: 8 REDES, en las que participan 10 grupos, además de la participación del Instituto en 3 PLATAFORMAS del ISCIII: Biobanco, ITEMAS e investigación Clínica; 17 grupos en 8 CIBER, constituyendo 5 nodos del CIBER de Enfermedades Neurodegenerativas - CIBERNED, 3 nodos del CIBER de Enfermedades Infecciosas - CIBERINFEC, 2 nodos del CIBER de Enfermedades Raras - CIBERER, 2 nodos del CIBER de Oncología - CIBERONC, 2 nodos del CIBER de Enfermedades Hepáticas y Digestivas – CIBEREHD, 1 nodo del CIBER de Enfermedades Respiratorias – CIBERES, 1 nodo del CIBER de Epidemiología y Salud Pública - CIBERESP, 1 nodo del CIBER de Salud Mental – CIBERSAM. Además, 20 Redes/Consorcios (nacionales, europeas e internacionales) de referencia, en los que participan 19 investigadores/as de 15 grupos distintos del IBiS.

Programas y grupos de investigación

El IBiS se centra en cinco grandes Programas/Áreas de investigación:

ÁREA A

ENFERMEDADES INFECCIOSAS Y DEL SISTEMA INMUNITARIO
Coordinación: Ezequiel Ruiz-Mateos Carmona

ÁREA B

NEUROCIENCIAS
Coordinación: Juan José Toledo Aral

ÁREA C

ONCOHEMATOLOGÍA Y GENÉTICA
Coordinación: Enrique de Álava Casado

ÁREA D

PATOLOGÍA CARDIOVASCULAR Y RESPIRATORIA / OTRAS PATOLOGÍAS SISTÉMICAS
Coordinación: David A. Cano González

ÁREA E

ENFERMEDADES HEPÁTICAS, DIGESTIVAS E INFLAMATORIAS
Coordinación: Manuel Romero Gómez

Figura 2. Distribución de los grupos según área y género

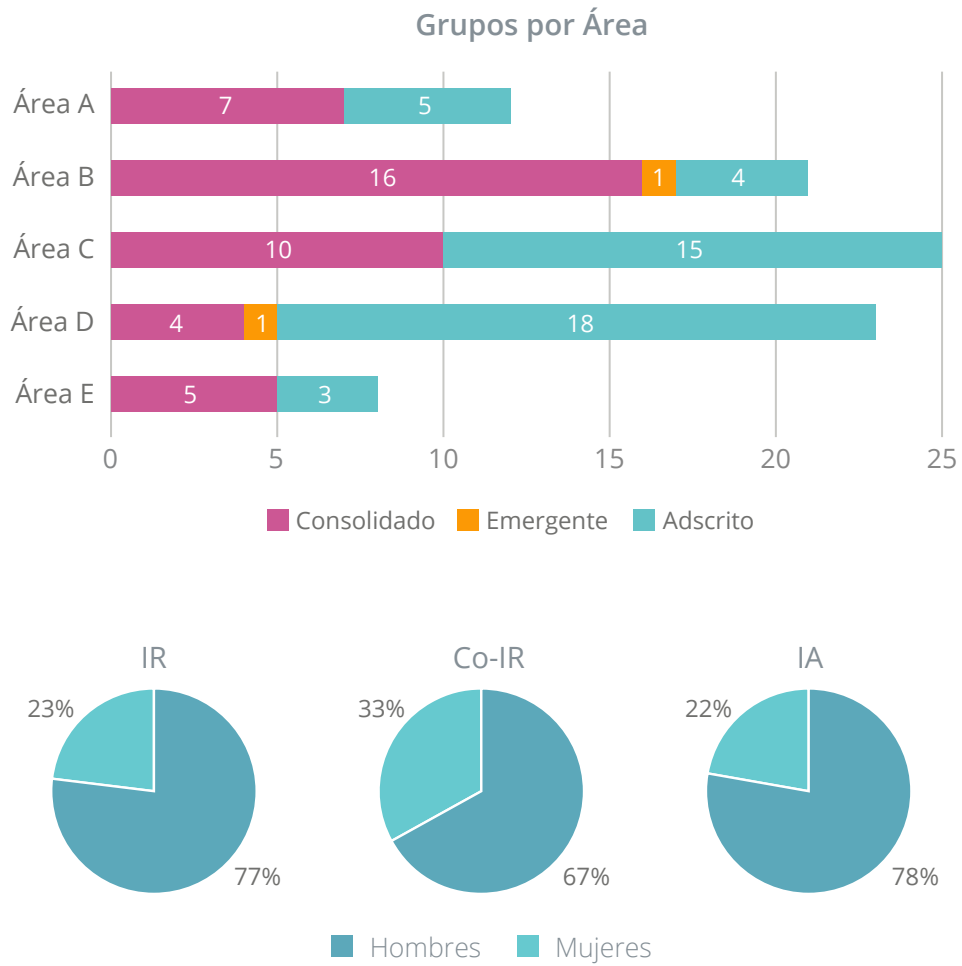

ÁREA A

Programa de enfermedades infecciosas y del sistema inmunitario

Actividad Científica en 2025

LÍNEA DE INMUNOPATOGENIA DEL VIH:

En esta línea

1) Hemos publicado los resultados del estudio MITOPrEP en el que observamos alteraciones mitocondriales significativas en sujetos sanos tras un año de profilaxis per-exposición al VIH. doi: 10.1093/infdis/jiaf156

2) Hemos finalizado y analizado los resultados del ensayo clínico independiente, multicéntrico, coordinado desde nuestro Centro "Ensayo clínico fase 4, aleatorizado, para evaluar el efecto en la recuperación inmunológica y en la reducción del reservorio viral y de la activación inmune de una terapia antirretroviral triple basada en dolutegravir más tenofovir alafenamida /emtricitabina versus una biterapia con dolutegravir más lamivudina en pacientes con infección por el VIH sin tratamiento previo", Nº EudraCT: 2019-000800-1, aceptado para su publicación en *Clinical Microbiology and Infection.*

3) Publicación del estudio de costes asociados a la atención de la infección por el VIH: Milanés-Guisado Y, et al. doi: 10.1080/03007995.2024.2438261.

GRUPO DE INVESTIGACIÓN

Investigador responsable

Luis Fernando López Cortés

Facultativo Especialista de Área de Medicina Interna y Profesor Asociado de Medicina. Hospital Universitario Virgen del Rocío/Facultad de Medicina-Universidad de Sevilla.

Miembros del grupo

- **Cebrero Cangueiro, Tania.** Dra. en Biología Molecular y Biomedicina. Técnico de apoyo a la investigación.
- **Espinosa Aguilera, Nuria.** Dra. en Medicina. FEA. Hospital Universitario Virgen del Rocío.
- **Fernández Rubio, Beatriz.** Dra. en Salud Pública. BIR. Hospital Universitario Virgen del Rocío.
- **Gutiérrez Valencia, Alicia.** Dra. en Farmacia. FEA. Hospital Universitario Virgen del Rocío.
- **Herrera Hidalgo, Laura.** Dra. en Biología Molecular y Biomedicina. Posdoctoral Juan Rodés.
- **Herrero Romero, Marta.** Lda. en Medicina. FEA. Hospital Universitario Virgen del Rocío.
- **Llaves Flores, Silvia.** Dra. en Documentación. Cargo a proyecto.
- **Mejías Trueba, Marta.** Dra. en Salud Pública. Clínica Investigadora. HUVR.
- **Ortiz Ortega, Francisco Javier.** Gdo. en Enfermería. Enfermero clínico. HUVR.
- **Rivas Jeremías, Inmaculada.** Lda. en Farmacia. Cargo a proyecto.
- **Roca Oporto, Cristina.** Dra. en Medicina. FEA. Hospital Universitario Virgen del Rocío.
- **Saborido Alconchel, Abraham.** Gdo. en Biotecnología. Investigador predoctoral PFIS.
- **Sotomayor de la Piedra, César.** Ldo. en Medicina. FEA. Hospital Universitario Virgen del Rocío.

4) Publicación del manuscrito Fernández Rubio B, et al. doi: 10.3390/antibiotics14050508.

5) Hemos llevado a cabo el estudio "Disfunción mitocondrial asociada a la terapia antirretroviral triple con dolutegravir/tenofovir AF/emtricitabina versus doble terapia con dolutegravir más lamivudina en personas VIH-positivas sin tratamiento previo", cuyo manuscrito se encuentra en fase de evaluación en *The Journal of Infectious Diseases.*

6) Participación en la Comisión Autonómica para el Uso Racional de los Medicamentos en el ámbito del SSPA para el desarrollo de la Guía de posicionamiento del tratamiento antirretroviral en personas con VIH. Consejería de Presidencia, Sanidad y Emergencias.

   https://www.sspa.juntadeandalucia.es/servicioandaluzdesalud/sites/default/files/sincfiles/wsas-media-mediafile_sasdocumento/2025/Infecciosas_VIH_CAURM_PROT_006_20250917_v1.pdf

7) Hemos iniciado el estudio "Caracterización de las viremias de bajo nivel en pacientes con infección VIH-1 en tratamiento antirretroviral", tras la aprobación por el CEI.

8) En fase de redacción, el manuscrito "Persistent Immune Dysfunction and HIV Reservoir in Immunological Nonresponders Despite Long-Term Viral Suppression".

9) Participación en ensayos clínicos independientes publicados en 2025

   - Serrano-Villar S, et al. doi: 10.1093/cid/ciaf565.
   - Gasca-Capote C, et al. Maraviroc treatment for hospitalized participants with non-severe COVID-19 at risk of progression: a randomized, proof-of-concept clinical trial. Aceptado para su publicación en *J Microbiol Immunol Infect.*

10) Colaboración en otros estudios

FARMACOCINÉTICA DE ANTIVIRALES Y ANTIMICROBIANOS

1) Seguimiento y coordinación del ensayo clínico independiente, multicéntrico, "Efficacy and safety of ampicillin plus ceftriaxone continuous infusion versus intermittent infusion for the treatment of Enterococcus faecalis infective endocarditis (DOßLEI study).", ICI23/00010, ISCII, con una dotación de 342.619 €

2) Otros proyectos:

   - Asociación entre la eficacia clínica y microbiológica y los parámetros PK/PD de dalbavancina para el tratamiento de infecciones causadas por microorganismos

     Gram positivos (proyecto DAPHNE) IP/Co-IP: Laura Herrera/ Marta Mejías.
   - Evaluación del consumo y adecuación del uso de antimicrobianos en unidades de pediatría y neonatología en hospitales españoles (proyecto PROA-KIDDDs). IP: Marta Mejías.

3) Publicaciones de la línea:

   López-Hernández J, et al. doi: 10.3389/fphar.2025.1616061.

   Suárez-Casillas P, et al. doi: 10.1080/23744235.2025.2512388

   Barriga-Rodríguez P, et al. doi: 10.3390/pharmaceutics17050619.

   Lora-Escobar S, et al. doi: 10.3390/pharmaceutics17111429.

Actividad Científica en 2025

Durante 2025 el grupo consolidó su actividad en resistencia antimicrobiana, infecciones complejas y aproximaciones One-Health. Se mantuvieron 17 ayudas activas lideradas por el grupo, con una financiación de 1.974.465,15 €, incluyendo 12 proyectos, 4 ayudas de RRHH y 1 acción complementaria, financiadas por ISCIII, Agencia Estatal de Investigación y Comisión Europea. La producción indexada alcanzó 34 publicaciones JCR: 23 Q1, 8 Q2, 2 Q3 y 1 Q4; 22 con liderazgo del grupo. Además, siguió activo el ensayo clínico fase II INNOVATE y se defendió una tesis doctoral sobre heterogeneidad de expresión génica en Enterobacterales multirresistentes.

A continuación, se detallan los principales hitos en las distintas líneas de investigación:

EPIDEMIOLOGÍA MOLECULAR, VIGILANCIA Y ONE-HEALTH

La producción de esta línea abordó la circulación de bacterias multirresistentes en ámbitos clínicos, hospitalarios y ambientales. Destacan los trabajos sobre productores de BLEE y carbapenemasas en aguas residuales de Sevilla y plantas de tratamiento, vigilancia de *Pseudomonas aeruginosa, Acinetobacter baumannii* y Enterobacterales, plásmidos blaKPC-3 y detección de clones y brotes mediante IR Biotyper. Esta línea se reforzó con THERESA PCP, PredicGen y proyectos sobre diagnóstico avanzado y aguas hospitalarias.

GRUPO DE INVESTIGACIÓN

Investigador responsable

Álvaro Pascual Hernández

Director de la UGC de EE.II, Microbiología y Medicina Preventiva – Hospital Universitario Virgen Macarena. Catedrático vinculado – Facultad de Medicina. Universidad de Sevilla.

Co-investigador responsable

José Manuel Rodríguez Martínez

Dr. En Biología. Catedrático – Departamento de Microbiología. Universidad de Sevilla.

Miembros del grupo

- **Alcalde Rico, Manuel.** Dr. en Biociencias Moleculares. Investigador Miguel Servet
- **Asensio Gallego. Sofía.** Gda. en Farmacia. FIR. Hospital Univ. Virgen Macarena.
- **Ballesta Mudarra, Sofía.** Dra. en Biología. Titulado Superior. Docencia e Investigación.
- **Bulnes Ramos, Ángel.** Dr. en Biología Molecular y Biomedicina. Posdoctoral.
- **Carretero Ledesma, Marta.** Dra. en Biomedicina. Posdoctoral cargo a proyecto.
- **Delgado Valverde, Mª Mercedes.** Dra. en Farmacia. Clínica investigadora del SAS. FEA (HUVM).
- **Docobo Pérez, Fernando Manuel.** Dr. en Biología. Profesor Titular (U. Sevilla).
- **Fernández Cuenca, Felipe.** Dr. en Biología. FEA (HUVM).
- **Freijo Cancio, Carmen.** Dra. en Farmacia. FIR. Hospital Univ. Virgen Macarena.
- **Hidalgo Díaz, Carmen.** Dra. en Biología. Técnico de investigación.
- **López Cerero, Lorena.** Dra. en Medicina. FEA (HUVM). Profesora Titular vinculada (U. Sevilla).
- **López Hernández, Mª Inmaculada.** Dra. en Medicina. FEA (HUVM).
- **Monge Olivares, Laura.** Lda. en Biología. Investigadora en formación cargo a proyecto.
- **Murillo Torres, Marina.** Lda. en Biología. Predoctoral.
- **Oliva Sánchez, Marta.** Lda. en Farmacia. FIR. Hospital Univ. Virgen Macarena.
- **Pérez Palacios, Patricia.** Dra. en Biología Molecular. Investigadora Río Hortega.
- **Portillo Calderón, Inés Mª.** Dra. en Medicina. Clínica Investigadora. FEA (HUVM).
- **Pulido Toledano, Marina Rosa.** Dra. en Biología. Profesora contratada doctora (U. Sevilla).
- **Recacha Villamor, Esther.** Dra. en Biología. Investigadora Juan Rodés.
- **Rodríguez Ochoa, José Luis.** Doble gdo. en Farmacia y Óptica. FIR (HUVM).
- **Sauco Carballo, Carlos.** Gdo. en Biotecnología. Investigador en formación. PFIS.
- **Velasco Romero, Fernando Javier.** Gdo. en Farmacia. Investigador en formación. PFIS.

BASES MOLECULARES DE LA RESISTENCIA Y HETERORRESISTENCIA

Se publicaron estudios sobre la interacción entre resistencia adquirida, metabolismo bacteriano y heterogeneidad de expresión génica, así como sobre la inactivación de la respuesta SOS, fumarasas del ciclo TCA y respuesta adaptativa para aumentar la sensibilidad antibiótica en *Escherichia coli*. También se investigó el efecto de biocidas sobre *Klebsiella pneumoniae* BLEE, variantes KPC-8 resistentes a ceftazidima/avibactam, mecanismos de resistencia a fagos y herramientas bioinformáticas.

OPTIMIZACIÓN DEL TRATAMIENTO ANTIMICROBIANO

La línea de farmacocinética/farmacodinamia y eficacia clínica generó trabajos sobre temocilina frente a *K. pneumoniae* CTX-M-15, ceftriaxona en endocarditis enterocócica, fosfomicina en infección urinaria bacteriémica y complicada, terapia oral secuencial en bacteriemias por Enterobacterales y actividad de cefiderocol, imipenem/relebactam, ceftolozano/tazobactam, xeruborbactam-meropenem y delafloxacino. Continúan proyectos sobre amoxicilina-clavulánico, piperacilina/tazobactam y ceftazidima-avibactam/fosfomicina.

NUEVAS ESTRATEGIAS E INFECCIONES COMPLEJAS

Se avanzó en terapias innovadoras y modelos de infección compleja, incluyendo agonistas de ClpP, compuestos antivirales derivados de salicilamida, estudios sobre SARS-CoV-2 RNAemia, fenotipos clínicos de bacteriemia por *Staphylococcus aureus*, disfunción inmunitaria en VIH y control ambiental de patógenos nosocomiales Gram negativos mediante iluminación biodinámica. En conjunto, la producción de 2025 consolida al grupo como referente en resistencia antimicrobiana, diagnóstico, vigilancia y optimización terapéutica.

Actividad Científica en 2025

SUB-LÍNEAS DE INVESTIGACIÓN

- Infecciones relacionadas con la asistencia sanitaria y optimización del uso de antimicrobianos.
- Resistencias Microbianas: Nuevas alternativas terapéuticas, antimicrobianas y no antimicrobianas, en las infecciones por bacilos Gram-negativos multirresistentes.
- Infecciones Cardiovasculares.
- Desarrollo de herramientas computacionales en el tratamiento de las infecciones por bacterias multirresistentes.

El grupo ha centrado su actividad investigadora durante 2025 en la lucha contra las resistencias bacterianas:

- En la investigación básica: i) búsqueda de nuevos compuestos activos frente a las bacterias multirresistentes (BMR); ii) análisis de la microbiota intestinal mediante estudios genómicos de secuenciación y análisis bioinformáticos, en poblaciones especiales, como pacientes con bacteriemias y en recipientes de trasplante hematopoyético; iii) desarrollo de métodos de detección rápida y de determinantes de virulencia y resistencia, utilizando herramientas de edición

GRUPO DE INVESTIGACIÓN

Investigador responsable

José Miguel Cisneros Herreros

Doctor en Medicina y Cirugía. Jefe de Servicio de Enfermedades Infecciosas. Director de la Unidad Clínica de EE.II., Microbiología y Medicina Preventiva (UCEIMP) - Hospital Universitario Virgen del Rocío.

Co-investigadora responsable

Mª Eugenia Pachón Ibáñez

Doctora en Biología. Nicolás Monardes - UCEIMP.

Miembros del grupo

- **Alarcon García, José Carlos.** Ldo. en Medicina y Cirugía. FEA (HUVR).
- **Alarcón González, César Arístides.** Dr. en Medicina y Cirugía. FEA (HUVR).
- **Álvarez Marín, Rocío.** Dra. en Biología Molecular. FEA (HUVR).
- **Calzada García, Marina.** Gda. en Matemáticas y Estadística. Cargo a proyecto.
- **Carrera Cortes, Mª Luisa.** Gda. en Ciencias Biológicas. Cargo a proyecto.
- **Ceballos Romero, Lucia.** Gda. en Biotecnología. Cargo a proyecto.
- **Cerrillo Matilla, Julio Arturo.** Gdo. en Biotecnología. Cargo a proyecto.
- **Fernández Plaza, Jesús.** Ldo. en Medicina y Cirugía. FEA (HUVR).
- **García Gutiérrez, Manuel.** Dr. en Medicina. FEA (HUVR).
- **Herrero Espejo, Soraya.** Dra. en Microbiología. Investigadora PFIS.
- **Infante Domínguez, Carmen.** Dra. en Microbiología. Posdoctoral CiberINF.
- **Liroa Romero, Manuel.** Ldo. Medicina y Cirugía. FEA (HUVR).
- **Llorente García, Joaquín.** Ldo. Medicina y Cirugía. FEA (HUVR).
- **Lomas Cabezas, José Manuel.** Ldo. en Medicina y Cirugía. FEA (HUVR).
- **Luque Márquez, Rafael.** Ldo. en Medicina y Cirugía. FEA (HUVR).
- **Molera Chacón, Alba.** Gda. en Ciencias Biológicas. Cargo a proyecto.
- **Molina Gil-Bermejo, José.** Dr. en Medicina y Cirugía. FEA (HUVR).
- **Navarro Amuedo, Mª Dolores.** Lda. en Medicina. FEA (HUVR).
- **Olmos Piñero, Sergio.** Gdo. en Ciencias Ambientales. Cargo a proyecto.
- **Ortiz de la Rosa, José Manuel.** Dr. en Microbiología. Sara Borrell.
- **Paniagua García, María.** Dra. En Biología Molecular, Biomedicina e Investigación Clínica. FEA (HUVR). Rio Hortega.
- **Pascual Mas, Pau.** Gdo. en Biomedicina Básica y Experimental. Cargo a proyecto.
- **Peñalva Moreno, Germán.** Dr. En Biología Molecular, Biomedicina e Investigación Clínica. Postdoctoral. Cargo a proyecto.
- **Poyato Borrego, Manuel.** Dr. en Medicina y Cirugía. FEA (HUVR).
- **Praena Segovia, Julia.** Lda. en Medicina y Cirugía. FEA (HUVR).
- **Ramos Morán, Belén.** FP2. Técnico Superior de Laboratorio. Cargo a proyecto.
- **Rodríguez López, Jaime.** Gdo. en Biotecnología. Investigador PFIS.
- **Sánchez Carazo, María.** Gda. en Medicina y Cirugía. MIR (HUVR).
- **Solla Fernández, María.** Gda. en Farmacia. Cargo a proyecto.

genética (CRISPR); y iv) evaluación de nuevos tratamientos antimicrobianos, así como aproximaciones no antimicrobianas, en modelos preclínicos de infección.

- Desarrollo de herramientas computacionales que integren datos clínicos y microbiológicos, para determinar factores susceptibles de intervenciones dirigidas a reducir la mortalidad en infecciones por BMR.
- Epidemiología clínica, para mejorar el conocimiento de las infecciones por BMR, los factores de riesgo, pronósticos, y la epidemiología de las mismas a nivel nacional e internacional.
- Desarrollo e implementación de programas de optimización del tratamiento antimicrobiano, demostrando su impacto ecológico y el impacto en la mortalidad.
- Aplicación clínica directa mediante estudios observacionales y ensayos clínicos. Ensayos clínicos para conocer la eficacia y la seguridad de "viejos" antibióticos, y también para establecer la duración óptima del tratamiento antimicrobiano en la neutropenia febril post-quimioterapia en pacientes hematológicos y la bacteriemia por enterobacterias.
- Ensayos clínicos europeos: i) COMBACTE□CARE, *Innovative Medicine Initiative Joint Undertaking,* IMI Call 9; ii) WP2b: REVISIT. Ensayo clínico comparativo aleatorizado de fase III (G.A. 115620) y iii) el Proyecto financiado por CHAFEA - Consumers, Health, Agriculture and Food Executive Agency - 3rd Health Programme - Call: HP-JA-2016 - Topic: HP-JA-04-2016 (G.A. 761296), dentro de la European Joint Action on antimicrobial resistance and associated infections.

Investigación Clínica en Enfermedades Infecciosas

Actividad Científica en 2025

LÍNEAS PRINCIPALES DE INVESTIGACIÓN

Durante el año 2025, el grupo ha seguido desarrollando una investigación de excelencia en el ámbito de las enfermedades infecciosas, con especial atención a la evaluación clínica de nuevas estrategias terapéuticas, optimización del uso de antimicrobianos, y resistencia bacteriana, así como en la mejora de la metodología aplicada a los ensayos clínicos y estudios observacionales.

PRODUCCIÓN CIENTÍFICA Y PROYECCIÓN INTERNACIONAL

Se han generado más de 70 publicaciones en revistas científicas, destacando estudios multicéntricos sobre infecciones complejas, relacionadas con la asistencia sanitaria, COVID e infecciones por microorganismos multirresistentes. El grupo ha liderado y participado en consorcios internacionales como ECRAID-Base, ORCHESTRA, PRIMAVERA e INTRODUCE, y ha tenido una presencia activa en congresos de referencia como ESCMID Global 2025, reforzando su liderazgo científico y clínico internacional.

GRUPO DE INVESTIGACIÓN

Investigador responsable

Jesús Rodríguez Baño

Jefe de Servicio de Enfermedades Infecciosas – Hospital Universitario Virgen Macarena.
Catedrático vinculado – Facultad de Medicina. Universidad de Sevilla.

Miembros del grupo

- **Alegre Albendea, María.** Lda. en Medicina. MIR (HUVM).
- **Alemán Rodríguez, Aurora.** Grado en Enfermería. Técnico cargo a proyecto.
- **Barrera Pulido, Lydia.** Dra. en Biología. Posdoctoral cargo a proyecto.
- **Bravo-Ferrer Acosta, José Mª.** Ldo. en Biología. FEA (HUVM).
- **Caponcello, Mª Giulia.** Lda. en Farmacia. Predoctoral CIBERINFEC.
- **Chacón Mora, Natalia.** Dra. en Medicina y Cirugía. FEA (HUVM).
- **Congliati Dezza, Francesco.** Dr. en Medicina y Cirugía. Cargo a proyecto.
- **Compagnone, Renato.** Ldo. en Farmacia. Técnico de apoyo a la investigación.
- **Cubero Aranda, Lola.** Grado en Enfermería. Personal enfermero. HUVM.
- **Dahiri Khattabi, Bouchara.** Dra. en Farmacia. Investigadora cargo a proyecto.
- **De la Rosa Riestra, Sandra.** Dra. en Biomedicina. Rio Hortega.
- **De la Serna Bazán, Almudena.** Lda. en Derecho. Gestora de proyectos.
- **Del Toro López, Mª Dolores.** Dra. en Medicina. FEA (HUVM).
- **Espindola Gómez, Reinaldo.** Dr. en Medicina. FEA (HUVM).
- **Gallego Mesa, Belén.** Lda. en Biomedicina. Investigadora en formación cargo a proyecto.
- **Giner García, Mercedes.** Dra. en Bioquímica. Profesora titular – Universidad Sevilla.
- **Girón Ortega, José Antonio.** Ldo. en Medicina. FEA (HUVM).
- **Gutiérrez Gutiérrez, Belén.** Dra. en Medicina. FEA (HUVM). Personal permanente laboral vinculada – US.
- **López Cortés, Luis Eduardo.** Dr. en Medicina. FEA (HUVM). Asociado de la Univ. de Sevilla.
- **Maldonado Lizarazo, Natalia Andrea.** Dra. en Biomedicina. Cargo a proyecto.
- **Martínez Aguado, Pablo.** Dr. en Biología Molecular y Biomedicina. Investigador cargo a proyecto.
- **Montoya García, Mª José.** Dra. en Medicina. Profesora Titular (U. Sevilla).
- **Olivares Navarro, Paula.** Gda. en Bioquímica. Técnico de apoyo a la investigación.
- **Palacios Baena, Zaira Raquel.** Dra. en Medicina. Clínica Investigadora (HUVM).
- **Palomo Jiménez, Virginia.** FP1. Técnico Auxiliar de Enfermería. Personal de gestión.
- **Pérez Galera, Salvador Ignacio.** Dr. en Biomedicina. FEA (HUVM).
- **Rando, Emanuele.** Gdo. en Medicina. Técnico de apoyo a la investigación.
- **Retamar Gentil, Pilar.** Dra. en Medicina. FEA (HUVM).
- **Romero Calderón, Lidia.** Lda. en Farmacia. Técnico de laboratorio.
- **Rubio Martín, Elena.** Gda. en Medicina. Investigadora en formación Río Hortega.
- **Ruiz Gutiérrez, Elena.** Gda. en Farmacia. Investigadora en formación cargo a proyecto.
- **Salamanca Rivera, Elena.** Dra. en Biología. Juan Rodés.
- **Sojo Dorado, Jesús.** Dr. en Medicina. FEA (HUVM).
- **Valiente Méndez, Adoración.** Lda. en Medicina y Cirugía. FEA (HUVM).
- **Vázquez Gámez, Mª Ángeles.** Dra. en Medicina. Profesora Titular (U. Sevilla).
- **Zaubi García, Nadia Luz.** Gda. en Farmacia. Investigadora en formación cargo a proyecto.

PROYECTOS Y FINANCIACIÓN

En 2025 se ha consolidado el papel del grupo dentro del programa FORTAIBiS, con financiación del Instituto de Salud Carlos III (ISCIII), destinada a reforzar las estructuras de investigación clínica. Además, se han desarrollado acciones de los proyectos nacionales ASTARTÉ, CLOPI-SNAP, MePRAM, FOSFO-MIC o FEN-AUREUS.

FORMACIÓN Y DOCENCIA

El grupo ha contribuido activamente a la docencia de grado y posgrado, la dirección de 3 tesis doctorales, dirección del Máster propio de la Universidad de Sevilla "Asistencia Clínica Avanzada en Enfermedades Infecciosas" y la organización de un curso de Posgrado de ESCMID.

IMPACTO ASISTENCIAL Y TRASLACIONAL

Gracias a su vinculación con el Hospital Universitario Virgen Macarena, el grupo ha impulsado la integración de la evidencia científica en la práctica clínica habitual, con beneficios directos en el manejo de pacientes con infecciones complejas y en la implementación de medidas de uso racional de antimicrobianos.

Actividad Científica en 2025

El grupo de investigación en Alteraciones Congénitas de Inmunidad (Inborn Errors of Immunity, IEI), liderado por el Dr. Olaf Neth, está especializado en desregulación inmunitaria, inmunodeficiencias y enfermedades autoinflamatorias y autoinmunes.

La actividad científica del grupo IEI en este 2025 se ha desarrollado en torno a las siguientes líneas de investigación:

1. INMUNODEFICIENCIAS PRIMARIAS

- Optimización del diagnóstico y manejo de pacientes pediátricos y adultos con alteraciones inmunitarias (inmunodeficiencias y enfermedades autoinflamatorias).

  El grupo IEI lleva a cabo el diagnóstico (clínico y experimental) y manejo de pacientes con desregulación inmunitaria causada por mutaciones en los genes PIK3CD, CTLA4, LRBA, PIK3CD, PIK3R1, STAT1, y STAT3 o ELF4, entre otros.

  Entre las IDPs, STAT1 GOF y STAT3 LOF son líneas prioritarias en nuestro grupo. Ambas son enfermedades raras de gran impacto en los pacientes y sus familias. Nuestra actividad clínica y científica persigue la evaluación del impacto específico de inhibidores de quinasas de JAK (JAK

GRUPO DE INVESTIGACIÓN

Investigador responsable

Olaf Neth

Jefe de Sección de Enfermedades Infecciosas, Reumatología e Inmunodeficiencias, Hospital Infantil. Hospital Universitario Virgen del Rocío.

Miembros del grupo

- **Aboza García, Marta.** Lda. en Medicina. Río Hortega.
- **Blanco Lobo, Pilar.** Dra. en Biomedicina. Acceso al Plan Nacional - US.
- **Camacho Lovillo, Marisol.** Dra. en Medicina. FEA (HUVR).
- **Falcón Neyra, Dolores.** Dra. en Medicina. FEA (HUVR).
- **Felipe Carrillo, Beatriz de.** Dra. en Biología. Cargo a proyecto.
- **Fernández Silveira, Laura.** Dra. en Medicina. FEA (HUVR).
- **Gaboli, Mirella.** Dra. en Medicina. FEA (HUVR).
- **Goycochea Valdivia, Walter Alfredo.** Ldo. en Medicina. FEA (HUVR).
- **Moreno Fuentes, David.** Gdo. en Biotecnología. Contratado predoctoral; PFIS (ISCIII).
- **Olbrich, Peter.** Dr. en Medicina y Cirugía. Clínico investigador (HUVR). Contratado Doctor - Departamento de Farmacología, Pediatría y Radiología, Universidad de Sevilla.

1/2) en pacientes (in vitro) y modelos animales de ratón (in vivo) con STAT1 GOF y STAT3 LOF, así como estudiar la susceptibilidad a infecciones pulmonares por S. aureus y S. pneumoniae en ratones transgénicos mut-STAT3 LOF y mut-STAT1 GOF.

- Desregulación inmunitaria en niños con síndrome de Down (SD).

  El objetivo de esta línea es caracterizar la clínica asociada a la desregulación inmunitaria presente en SD, así como el mecanismo fisiopatológico subyacente y su impacto en la calidad de vida. Asimismo, pretendemos evaluar el impacto ex vivo terapéutico de inhibición de JAK en personas con SD y manifestaciones autoinmunes y/o alta susceptibilidad a infecciones. Otro reciente proyecto de nuestro grupo en esta línea es el que busca caracterizar la respuesta inmunológica a nivel local y sistémico tras la administración de la vacuna trivalente viva atenuada intranasal en niños con SD. Para el desarrollo de estos proyectos, nuestro grupo cuenta con el apoyo y colaboración de la asociación Down España y el grupo de investigación en calidad de vida de la Universidad Villanueva de Madrid (VICADEVI).

- Cribado neonatal para la detección precoz de inmunodeficiencias primarias (IDPs) y atrofia muscular espinal (AME).

  La detección temprana de inmunodeficiencias combinadas condiciona de forma drástica la calidad y esperanza de vida del paciente, ya que permite la administración de tratamientos novedosos. El objetivo es la evaluación cuantificación conjunta de TRECs, KRECs y SMN1, de forma prospectiva a partir de muestras de sangre de talón de neonatos nacidos en hospitales andaluces para su implementación en el cribado neonatal rutinario del recién nacido.

2. INFECCIÓN POR VIRUS DEL NILO OCCIDENTAL

- Seroprevalencia de la infección por virus del Nilo Occidental en la población pediátrica y susceptibilidad a enfermedad neuroinvasiva.

  La infección por virus del Nilo Occidental (VNO) es asintomática en el 80% de los casos, siendo sus manifestaciones clínicas características la fiebre del Nilo Occidental y la enfermedad neuroinvasiva. Estos datos están descritos en población adulta, desconociéndose en la población pediátrica. La importante morbimortalidad que conlleva hace que sea necesario determinar el impacto que supone la infección por VNO en la población pediátrica e identificar una posible susceptibilidad genética o inmunológica que en un futuro puedan llevar al desarrollo de nuevos tratamientos dirigidos.

Actividad Científica en 2025

Durante 2025, nuestro grupo ha realizado avances relevantes en el estudio de los mecanismos implicados en el control inmunológico del VIH. En particular, hemos profundizado en el papel de las células dendríticas (DC) en ganglios linfáticos de personas con VIH. Analizamos el fenotipo, la localización y la interacción de las células dendríticas plasmocitoides (pDC) y mieloides CD141+ (mDC CD141+) con las células T CD8+, observando asociaciones con los niveles de virus en sangre y tejido. Además, demostramos que la activación de pDC mediante agonistas de receptores tipo Toll (TLR), junto con las mDC CD141+, potencia respuestas antivirales de células T CD8+ más intensas y polifuncionales. Asimismo, comprobamos que el bloqueo de PD-1 mediante pembrolizumab incrementa aún más estas respuestas específicas frente al VIH (Vitalle et al. MedComm 2025). En conjunto, nuestros resultados evidencian una cooperación funcional entre pDC, mDC CD141+ y células T CD8+ asociada a un mejor control de la infección, respaldando el desarrollo de estrategias inmunoterapéuticas basadas en células dendríticas.

Otra línea prioritaria del grupo se ha centrado en el estudio de los controladores persistentes o excepcionales del VIH. Durante este año hemos contribuido a consolidar este modelo como paradigma de remisión virológica persistente (Gasca-Capote et al. Curr Opin HIV AIDS 2025), siendo cada vez más reconocido por la comunidad científica internacional. Utilizando este modelo, conti-

GRUPO DE INVESTIGACIÓN

Investigador responsable

Ezequiel Ruiz-Mateos Carmona

Dr. en Bioquímica. Científico Titular del CSIC.

Miembros del grupo

- **Antequera Martínez, María.** Gda. en Bioquímica. Técnico apoyo a la investigación.
- **Bachiller Sánchez-Arévalo, Sara.** Dra. en Neurociencias. Ramon y Cajal - US.
- **Del Campo Alcoba, Claudia.** Gda. en Bioquímica. Predoctoral FPU.
- **Fernández Torres, Ruth Mª.** Dra. en Químicas. Catedrática – Universidad de Sevilla.
- **Fontillón Alberdi, María.** Gda. en Medicina. FEA (HUVR).
- **Gasca Capote, Mª del Carmen.** Dra. en Biomedicina Básica y Experimental. PFIS.
- **González-Serna Martín, Manuel Alejandro.** Dr. en Biología. Personal Permanente Laboral - US.
- **Heredia Pérez, María.** Gda. en Ciencias Químicas. Predoctoral.
- **Méndez Lagares, Gema.** Dra. en Biomedicina Clínica y Experimental. Ramón y Cajal – US.
- **Moral Turon, Cristina.** Gda. en Biología. Predoctoral PFIS.
- **Ocón moreno, Borja.** Dra. en Inmunología. Ramón y Cajal – US.
- **Ostos Marcos, Francisco José.** Dr. en Químicas. Posdoctoral Sara Borrell.
- **Rafii-el-Idrissi Benhnia, Mohammed.** Dr. en Biología. Contratado Doctor - US.
- **Vitalle Andrade, Joana.** Dra. en Biomedicina. Posdoctoral Sara Borrell.

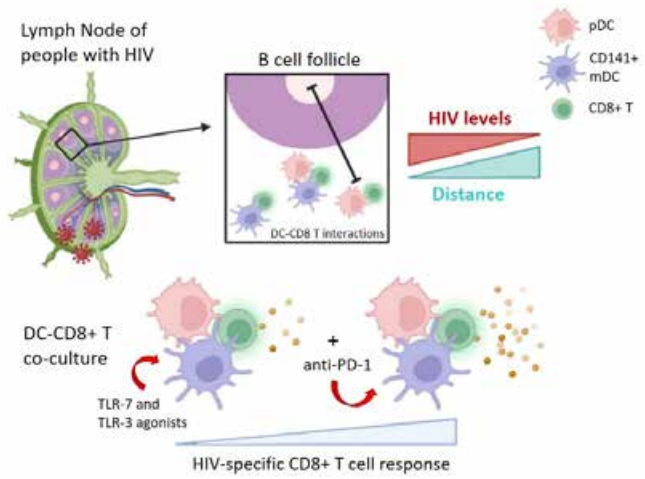

nuamos caracterizando el reservorio viral mediante técnicas de alta resolución a nivel de provirus único, incluyendo secuenciación masiva y análisis de sitios de integración, así como factores inmunológicos asociados a reservorios compatibles con una posible curación funcional del VIH. Esta línea cuenta con financiación de la convocatoria competitiva CaixaResearch Health Research y está liderada por Ezequiel Ruiz-Mateos en colaboración con Mathias Lichterfeld (Ragon Institute, Harvard-MIT), Julià Blanco (IrsiCaixa) y Anna Rull (IISPV). Además, hemos colaborado en estudios internacionales sobre el reservorio viral en tejido linfoide (Marzi et al. JCI Insight 2025) y sobre el papel de las células T Vδ1 intestinales en el control espontáneo de la infección (Mann et al. Nat Comm 2025).

Por último, en nuestra línea de investigación sobre inflamación y daño asociado a infecciones virales, hemos estudiado el papel de las vesículas extracelulares en el long-COVID, identificando perfiles relacionados con neurodegeneración y activación de la inmunidad innata. Asimismo, completamos el análisis principal del ensayo clínico académico con maraviroc en pacientes hospitalizados por COVID-19, observando un posible beneficio clínico en participantes con enfermedad leve y riesgo de progresión. Estos resultados refuerzan la capacidad del grupo para trasladar hallazgos básicos al ámbito clínico y desarrollar nuevas estrategias terapéuticas frente a enfermedades infecciosas.

Infecciones víricas y en pacientes inmunodeprimidos

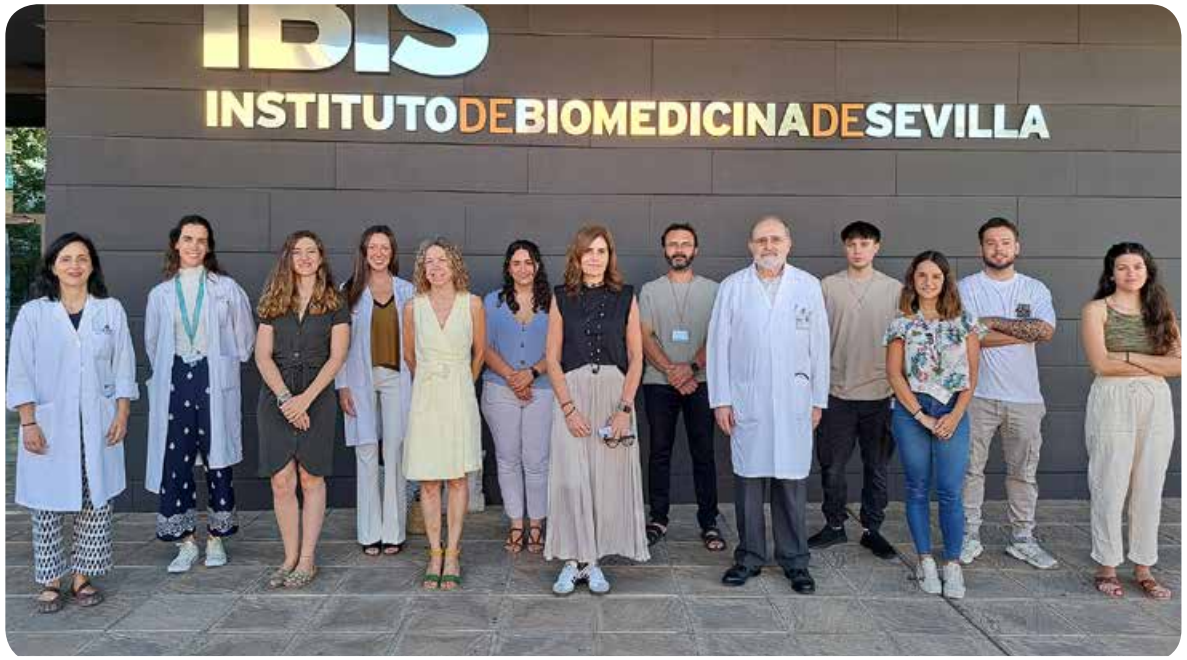

Actividad Científica en 2025

El Grupo de Investigación de Infecciones Víricas y en Pacientes Inmunodeprimidos del Instituto de Biomedicina de Sevilla / Hospital Universitario Virgen del Rocío, cuyos IR y Co-IR son, respectivamente, Elisa Cordero y Javier Sánchez-Céspedes, tiene una amplia experiencia en la investigación clínico-experimental, así como multidisciplinar, relacionada con infecciones en pacientes inmunodeprimidos, las infecciones nosocomiales y asociadas a la asistencia sanitaria y las resistencias microbianas y antimicrobianos.

LÍNEAS DE INVESTIGACIÓN

El grupo para el estudio de Infecciones en pacientes trasplantados de órgano sólido y pacientes con inmunodeficiencias, tiene experiencia dilatada en las siguientes áreas:

1. Infección por COVID-19 e infecciones capaces de causar pandemias
2. Infecciones en pacientes inmunodeprimidos no infectados por el VIH, específicamente receptores de trasplante de órgano sólido y de progenitores hematopoyéticos.

GRUPO DE INVESTIGACIÓN

Investigadora responsable

María Elisa Cordero Matía

Profesora Titular (v) de Medicina. Facultativa Especialista, Servicio de Enfermedades Infecciosas (HUVR). Directora Médica – HUVR.

Co-Investigador responsable

Javier Sánchez Céspedes

Dr. en Biología. Investigador Estabilizado – Científico Titular del CSIC.

Miembros del grupo

- **Aguilar Guisado, Manuela.** Dra. en Medicina y Cirugía. FEA. Servicio de Enfermedades Infecciosas (HUVR).
- **Cañizares González, Nuria.** Gda. en Bioquímica. Técnico apoyo a la investigación.
- **Caro Leiro, Ana.** Gda. en Medicina. Predoctoral Río Hortega.
- **Gálvez Benítez, Lydia.** Dra. en Biomedicina. Clínica Investigadora (HUVR).
- **Martín Escolano, Javier.** Gdo. en Biología. Investigador Predoctoral – PFIS.
- **Pachón Díaz, Jerónimo.** Investigador honorífico. Mentor senior de IPs y doctorandos del grupo.
- **Pérez Montalván, Rafael.** Gdo. en Químicas. Investigador en formación.
- **Rodríguez Hernández, Mª Jesús.** Dra. en Medicina. FEA (HUVR).
- **Rodríguez Urbistondo, Cristina.** Lda. en Medicina y Cirugía. MIR (HUVR/IBiS).
- **Ruiz Molina, Ana María.** Gda. en Biotecnología. Técnico de laboratorio.
- **Salto Alejandre, Sonsoles.** Dra. en Medicina y Cirugía. MIR (HUVR).
- **Sánchez Suero, Mª del Pilar.** Gda. en Químicas. Investigador en formación.

3. Resistencias microbianas: Incluye el estudio de las infecciones bacterianas, hospitalarias o comunitarias, causadas por *Pseudomonas aeruginosa, Acinetobacter baumannii, Streptococcus pneumoniae y Enterobacteriaceae.*
4. Optimización del uso de antimicrobianos.

Dentro de las **estrategias de estudio** de las líneas de investigación prioritarias, se incluyen:

SUB-LÍNEAS Y PROYECTOS DE INVESTIGACIÓN CLÍNICA:

a. Infecciones víricas en pacientes inmunocompetentes y en receptores de trasplante de órgano sólido y hematológico.
b. Infecciones bacterianas en receptores de trasplante de órgano sólido: estudios epidemiológicos y de intervención.
c. Manejo diagnóstico-terapéutico de los pacientes con neutropenia febril y optimización de uso de antifúngicos en pacientes inmunodeprimidos.
d. Optimización del tratamiento antimicrobiano en: población general hospitalizada, inmunodeprimidos, atención primaria, infecciones bacterianas complejas causadas por microorganismos resistentes.
e. Estudio de nuevas estrategias vacunales frente a la gripe en receptores de trasplante de órgano sólido.

SUB-LÍNEAS Y PROYECTOS DE INVESTIGACIÓN EXPERIMENTAL:

a. Respuesta inmune celular y humoral frente a infecciones víricas y su traslación clínica, con la identificación de pacientes en riesgo de infección y desarrollo de técnicas de inmunoterapia adoptiva.
b. Respuesta inmune celular y humoral frente a la vacuna de gripe en receptores de trasplante.
c. Identificación, caracterización y desarrollo de nuevas moléculas y aproximaciones antivirales.
d. Desarrollo de nuevos antimicrobianos.
e. Estudios de virulencia y patogenia en bacterias multirresistentes.
f. Estudios de potencial oncogénico de adenovirus en pacientes con linfoma.
g. Evaluación de nuevas terapias (antimicrobianas y no antimicrobianas) en modelos experimentales animales.
h. Estudios farmacocinéticos/farmacodinámicos (FC/FD) orientados al análisis de nuevos medicamentos para bacterias multirresistentes y virus en pacientes inmunodeprimidos.

Actividad Científica en 2025

El Grupo de Estudio de Virología Clínica e ITS (CTS-1095) ha mantenido activas las siguientes líneas en 2025:

1. Complicaciones hepáticas en el paciente infectado por VHC con fibrosis avanzada que ha alcanzado RVS. Objetivo principal: Identificar predictores de complicaciones hepáticas en los pacientes curados de VHC que puedan predecir la aparición de los mismos y que ayuden a identificar pacientes en riesgo.

2. Enfermedad hepática no vírica en el paciente infectado por VIH. Objetivo principal: Evaluar el impacto en la supervivencia de la enfermedad hepática grasa y descubrir predictores que identifiquen pacientes en riesgo.

3. Variaciones genéticas relacionadas con la infección por VIH y sus procesos asociados. Objetivo principal: Identificar variantes génicas y rutas moleculares implicadas en la aparición de comorbilidades asociadas a la infección por VIH.

4. Envejecimiento celular en el desarrollo de eventos asociados al VIH. Objetivo principal: Identificar los parámetros relacionados con el envejecimiento celular que pudieran estar asociados a la aparición de comorbilidades asociadas a la infección por VIH.

5. Infecciones víricas emergentes. Objetivo principal: Caracterizar el perfil clínico y biológico de infecciones víricas emergentes.

Coordinador del grupo

Juan Macías Sánchez
Facultativo Especialista de Área - Unidad Clínica de Gestión de Enfermedades Infecciosas del Hospital Universitario Virgen de Valme. Profesor Contratado Doctor vinculado, Departamento de Medicina - Universidad de Sevilla.

Miembros del grupo

- **Corma Gómez, Anais.** Dra. en Medicina. Investigadora Juan Rodés.
- **Martín Carmona, Jésica.** Gda. en Medicina. Río Hortega (HUVV).
- **Martín Sierra, Mª del Carmen.** Dra. en Bioquímica. Posdoc. CIBERINFEC
- **Pérez García, Margarita.** Lda. en Farmacia. Técnica apoyo a la investigación.
- **Real Navarrete, Luis Miguel.** Dr. en Biología. Responsable del laboratorio de investigación (HUVV). Titular – US.
- **Rincón Mayo, Mª Pilar.** Gda. en Biología y Farmacia. Técnica apoyo a la investigación.

Coordinador del grupo

Antonio Pavón Delgado

Doctor en Medicina. Director de Unidad de Gestión Clínica de Neonatología - Hospital Universitario Virgen del Rocío.

Miembros del grupo

- **Bueno Rodríguez, Inmaculada.** Dra. en Medicina. FEA (HUVR).
- **Duque Sánchez, Cristina.** Lda. en Medicina. FEA (HUVR).
- **Ferrari Cortés, Araceli.** Lda. en Medicina. FEA (HUVR).
- **García García, Elisa.** Lda. en Medicina. FEA (HUVR).
- **García Rodríguez, Esther.** Dra. en Medicina. FEA (HUVR).
- **García Vallecillo, Mercedes.** Lda. en Medicina. FEA (HUVR).
- **Jiménez Parrilla, Francisco.** Dr. en Medicina. FEA (HUVR).
- **Macías Díaz, Carmen.** Lda. en Medicina. FEA (HUVR).
- **Rojas Feria, Pilar.** Dra. en Medicina. FEA (HUVR).
- **Varela Rubio, Elena.** Lda. en Medicina. Jefa de Servicio – UGC Neonatología (HUVR).

Actividad Científica en 2025

La actividad científica de la Unidad de Neonatología durante el año 2025 se ha centrado en el desarrollo de una estrategia investigadora orientada a mejorar los resultados clínicos, nutricionales y de seguridad de los recién nacidos de alto riesgo, especialmente del gran prematuro. La unidad ha consolidado una actividad creciente en investigación clínica, participación en ensayos multicéntricos y proyectos de mejora de calidad, alineados con los objetivos estratégicos del hospital y con los estándares actuales de excelencia asistencial.

Durante 2025 se han impulsado tres grandes líneas estratégicas de investigación: el gran prematuro como población de alta complejidad, la leche materna y el banco de leche como intervención terapéutica, y la seguridad del paciente como eje transversal de calidad asistencial. Estas líneas se integran en un programa estructurado de investigación clínica y mejora continua, basado en la estandarización de cuidados y en la evaluación sistemática de resultados clínicos y de seguridad.

En relación con la prematuridad extrema, se han desarrollado proyectos dirigidos a evaluar la factibilidad y, sobre todo, la seguridad de la administración de células madre mesenquimales alogénicas derivadas de cordón umbilical expandido en recién nacidos prematuros con riesgo de desarrollar displasia broncopulmonar, determinar la prevalencia de colonización de la vía aérea por Pneumocystis jirovecii en recién nacidos prematuros y evaluar su posible relación con la aparición de dis-

plasia broncopulmonar y otras complicaciones respiratorias, mediante el estudio de su impacto sobre la inflamación y el desarrollo pulmonar neonatal .estrategias neuroprotectoras y factores asociados a supervivencia sin morbilidad mayor.

En el ámbito de la nutrición neonatal, la unidad ha priorizado la investigación sobre leche materna propia y donada, analizando su impacto en enterocolitis necrosante, infecciones nosocomiales, crecimiento y neurodesarrollo. Asimismo, se han promovido programas de apoyo a la lactancia materna y optimización del banco de leche humana, considerándolos elementos clave de la atención al prematuro extremo.

La seguridad del paciente ha constituido otra línea prioritaria, con proyectos dirigidos a reducir las bacteriemias asociadas a catéter venoso central, disminuir errores de medicación y fortalecer la cultura de seguridad en la unidad mediante estrategias de estandarización, análisis de incidentes y mejora continua.

El plan estratégico 2025–2028 contempla además el desarrollo de proyectos competitivos en prematuridad, seguridad del paciente, prevención de infecciones, PROA neonatal y biomarcadores digitales, así como el fortalecimiento de colaboraciones multicéntricas y la captación de financiación externa.

Actividad Científica en 2025

El Grupo de Investigación "Farmacia y farmacocinética clínica" está formado por profesionales del Servicio de Farmacia del Hospital Universitario Virgen del Rocío. Además, la UGC de Farmacia tiene dos grupos PAIDI propios (Grupo Chronic-Pharma y Grupo de Atención Farmacéutica en Enfermedades Infecciosas y Farmacocinética Clínica) y varios profesionales participan en grupos RETICS y CIBER liderados por otras unidades.

La actividad científica del Grupo durante el año 2025 se ha centrado en la ejecución de proyectos de investigación con financiación competitiva liderados por el mismo, algunos de los cuales han sido fruto de sinergias con las sociedades científicas de Farmacia Hospitalaria a nivel nacional y autonómico (SEFH y SAFH), y cuyos resultados han dado lugar a la publicación de diferentes artículos.

Por otro lado, destacar el proyecto de investigación "EduFAST: Educación y retroalimentación periódica para la optimización del uso de los antimicrobianos en centros sociosanitarios", que obtuvo financiación como proyecto I+D+i en la convocatoria Acción Estratégica en Salud (AES) 2023 (AES 2023) del Instituto Carlos III y que ha permitido que, en la AES 2025, el Grupo haya sido beneficiario nuevamente de ayudas para la incorporación de investigadores (contrato Río Hortega). El grupo también ha sido beneficiario de un contrato PostDoc de la convocatoria CSyC 2025.

Coordinadora del grupo

María Victoria Gil Navarro

Doctora en Farmacia. Facultativa Especialista de Área. Unidad de Gestión Clínica de Farmacia Hospitalaria. Hospital Universitario Virgen del Rocío.

Miembros del grupo

- **Abdel-Kader Martín, Laila.** Dra. en Farmacia. FEA (HUVR).
- **Acosta García, Héctor.** Ldo. en Farmacia. FEA (HUVR).
- **Alcalá Sanz, Almudena.** Lda. en Farmacia. FEA (HUVR).
- **Alfaro Lara, Eva Rocío.** Dra. en Farmacia. FEA (HUVR).
- **Álvarez del Vayo Benito, Concepción.** Lda. en Farmacia. FEA (HUVR).
- **Araujo Rodríguez, Francisco José.** Dr. en Farmacia. FEA (HUVR).
- **Atienza Gil, Encarnación.** Lda. en Farmacia. FEA (HUVR).
- **Barriga Rodríguez, Paloma Carmen.** Lda. en Farmacia. FEA (HUVR).
- **Campano Pérez, Laura.** Lda. en Farmacia. FEA (HUVR).
- **Carrascal Mozo, Cristina.** Lda. en Farmacia. FEA (HUVR).
- **Ciudad Gutiérrez, Pablo.** Dr. en Farmacia. Río Hortega (HUVR).
- **Desongles Corrales, Trinidad.** Lda. en Farmacia. FEA (HUVR).
- **Fernández García, María Isabel.** Lda. en Farmacia. FEA (HUVR).
- **Flores Moreno, Sandra.** Lda. en Farmacia. Jefa de Servicio de Farmacia (HUVR).
- **Guisado Ana Belén.** Dra. en Farmacia. Clínica Investigadora.
- **Gutiérrez Lorenzo, Marta.** Lda. en Farmacia. FEA (HUVR).
- **Hevia Álvarez, Elena.** Dra. en Farmacia. FEA (HUVR).
- **Jaramillo Ruiz, Didiana.** Dra. en Biología Molecular. Gestión de investigación. UGC Farmacia (HUVV).
- **Jiménez Galán, Rocío.** Lda. en Farmacia. FEA (HUVR).
- **Ladrón De Guevara García, Margarita.** Lda. en Farmacia. FEA (HUVR).
- **Lobo León, Estefanía.** Lda. en Farmacia. FEA (HUVR).
- **López-Santana Donoso, Julia.** Lda. en Farmacia. FEA (HUVR).
- **Moleón Ruiz, Marta.** Lda. en Farmacia. FEA (HUVR).
- **Montecatine Alonso, Elena.** Lda. en Farmacia. FIR (HUVR).
- **Pérez Blanco, José Luis.** Dr. en Farmacia. FEA (HUVR).
- **Prado Mel, Mª Elena.** Lda. en Farmacia. FIR (HUVR).
- **Quintero García, José Pablo.** Dr. en Farmacia. FEA (HUVR).
- **Rodríguez Pérez, Aitana.** Dra. en Farmacia. FEA (HUVR).
- **Romero Soria, Lidia.** Lda. en Farmacia. FEA (HUVR).
- **Sánchez Fidalgo, Susana.** Dra. en Farmacia. Titular (US).
- **Santos Ramos, Bernardo.** Ldo. en Farmacia. FEA (HUVR).
- **Soriano Martínez, María.** Lda. en Farmacia. FEA (HUVR).
- **Sotillo Sánchez, Irene.** Gda. en Farmacia. Predoctoral PFIS.
- **Vega Coca, Mª Dolores.** Lda. en Farmacia. FEA (HUVR).
- **Villalba Moreno, Ángela.** Dra. en Farmacia. FEA (HUVR).

Por último, gran parte de la producción científica del año 2025 ha sido gracias al trabajo de los profesionales adscritos a alguna de las tres líneas de investigación de la Unidad, consiguiendo la lectura de tres Tesis Doctorales (actualmente tres más en desarrollo) y la publicación de 24 artículos en revistas con factor de impacto (JCR) (11 Q1; 6 Q2; 2 Q3; 5 Q4).

Actividad Científica en 2025

El grupo de investigación está constituido por clínicos que desarrollan su actividad asistencial en la UGC de Alergología del Hospital Virgen del Rocío de Sevilla. Esta función asistencial modifica la forma en la que el grupo aporta en su actividad científicos, constituida básicamente:

1. Por su implicación en ensayos clínicos internacionales de angioedema hereditario, inmunoterapia alergénica y esofagitis eosinofílica (número de 4 durante el año 2025 siempre simultaneados con la asistencia clínica).
2. La realización de una Tesis Doctoral en colaboración con el Servicio de Inmunología del Hospital Virgen del Rocío (de la doctoranda Teresa de Aramburu Mena, alergóloga y contratada en el momento actual en la UGC de Urgencias del HUVR, que desarrolla nuevos aspectos genéticos sobre un grupo de pacientes con angioedema hereditario normocomplementémico.
3. Las diferentes publicaciones internacionales que aparecen referidas en la memoria de investigación, entre las que destaca las aportaciones del Dr Cimbolek realizadas a un grupo internacional OASIS- HAE team conformado al efecto de evaluar el impacto de la terapia subcutánea con donidalorsen, un oligonucleótido antisense que reduce la producción de precalicreina en el angioedema hereditario.

Coordinador del grupo

Joaquín Quiralte Enríquez

Doctor en Medicina. Director de la UGC de Alergología. Hospital Universitario Virgen del Rocío.

Miembros del grupo

- **Ávila Castellano, Mª Robledo.** Dra. en Medicina. FEA (HUVR).
- **Cimbollek, Stefan Henning.** Ldo. en Medicina. FEA (HUVR).
- **González-Quevedo Tejerina, Teresa.** Dra. en Medicina. FEA (HUVR).
- **Prados Castaño, Manuel.** Dr. en Medicina. FEA (HUVR).
- **Zheleva Baynova, Krasimira.** Lda. en Medicina y Cirugía. FEA (HUVR).

Actividad Científica en 2025

Durante el año 2025, el grupo de Microbiología Clínica y Molecular del IBiS ha mantenido una producción científica sólida, competitiva y orientada a problemas clínicos relevantes en el ámbito de la microbiología clínica. La actividad del grupo se ha centrado especialmente en la caracterización de mecanismos de resistencia antibiótica, la vigilancia microbiológica y genómica de patógenos bacterianos y víricos, la evaluación de nuevas estrategias diagnósticas y el estudio clínico-epidemiológico de infecciones de alto impacto sanitario.

En términos de producción científica, el grupo ha publicado durante 2025 un total de **23 artículos en revistas indexadas en JCR,** de los cuales **13 se sitúan en el primer cuartil**. Estas publicaciones incluyen trabajos originales, estudios multicéntricos, estudios de vigilancia epidemiológica y microbiológica, y artículos orientados a la mejora del diagnóstico y tratamiento de las enfermedades infecciosas. Esta actividad refleja una **producción diversificada**, con presencia relevante en áreas como resistencia antimicrobiana, infecciones bacterianas, infecciones víricas emergentes, micología médica, tuberculosis y diagnóstico microbiológico.

Una proporción importante de las publicaciones procede de estudios multicéntricos nacionales e internacionales, lo que pone de manifiesto la integración del grupo en redes colaborativas y su capacidad para generar evidencia aplicable a la práctica clínica y a la salud pública. Asimismo, destaca

Coordinador del grupo

José Antonio Lepe Jiménez

Jefe de Servicio de Microbiología, UGC de Enfermedades Infecciosas, Microbiología y Parasitología. Hospital Universitario Virgen del Rocío. Profesor Asociado – Universidad de Sevilla.

Miembros del grupo

- **Aznar Fernández, María.** Lda. en Medicina. MIR (HUVR).
- **Camacho Martínez, Pedro.** Dr en Farmacia. FEA (HUVR).
- **Cintora Mairal, Carmen.** Lda. en Medicina. MIR (HUVR).
- **Ciorata Mihalcea, Elisa.** Lda. en Ciencias Biológicas. BIR (HUVR).
- **Dorado Pardo, Francisco.** Técnico de laboratorio diagnóstico clínico. Técnico.
- **Durán Parejo, Mª del Pilar.** Técnico Superior de laboratorio clínico y biomédico. Técnico.
- **Egea Miranda, Mª del Pilar.** Dra. en Biología. FEA (HUVR).
- **Fierro Vázquez, Milagros.** Lda. en Farmacia Y Óptica. FIR (HUVR).
- **García Escobar, Luis.** Lda. en Farmacia. FIR (HUVR).
- **Gimeno Gascón, Adelina.** Dra. en Farmacia. FEA (HUVR).
- **Gómez Estévez, Paula.** Lda. en Biología. Predoctoral PFIS.
- **Gómez Gómez, Mª José.** Lda. en Farmacia. FEA (HUVR).
- **González Galán, Verónica.** Dra. en Microbiología. FEA (HUVR).
- **Hoffmann Álvarez, Mª Valentina.** Lda. en Medicina. MIR (HUVR).
- **Martín Gutiérrez, Guillermo.** Dr. en Biología Molecular. Clínico Investigador.
- **Merino Díaz, Laura.** Dra. en Farmacia. FEA (HUVR).
- **Ortiz de la Rosa, José Manuel.** Dr. en Microbiología. Miguel Servet.
- **Rodríguez Rodríguez, Marta.** Técnico Superior de laboratorio. Técnico.
- **Rodríguez Villodres, Ángel.** Dr. en Biología Molecular. Clínico Investigador.
- **Ruiz Pérez de Pipaón, Maite.** Dra. en Farmacia. FEA (HUVR).
- **Soto Gallego, Carmen.** Lda. en Farmacia. FIR (HUVR).
- **Torres Sánchez, Mª José.** Dra. en Biología. Catedrática Dpto. de Microbiología - Univ. Sevilla.

la participación del grupo en trabajos con correcta afiliación institucional y con presencia de autores del grupo en posiciones relevantes de autoría, reforzando la visibilidad científica del IBiS.

En cuanto a captación de recursos, durante 2025 el grupo mantiene **6 proyectos competitivos activos liderados por investigadores del grupo,** con una financiación total concedida de **509.013,14 €**. Estas ayudas incluyen proyectos financiados por convocatorias nacionales del Instituto de Salud Carlos III, programas europeos y convocatorias competitivas orientadas al estudio de la resistencia antimicrobiana, la vigilancia genómica, el diagnóstico molecular y la optimización del tratamiento antibiótico.

En conjunto, los resultados de 2025 consolidan al grupo de Microbiología Clínica y Molecular como una estructura investigadora productiva, colaborativa y competitiva dentro del IBiS, con una elevada capacidad de publicación en revistas internacionales, captación sostenida de financiación pública y una clara orientación traslacional hacia la mejora del diagnóstico, tratamiento y control de las enfermedades infecciosas.

ÁREA B

Programa de neurociencias

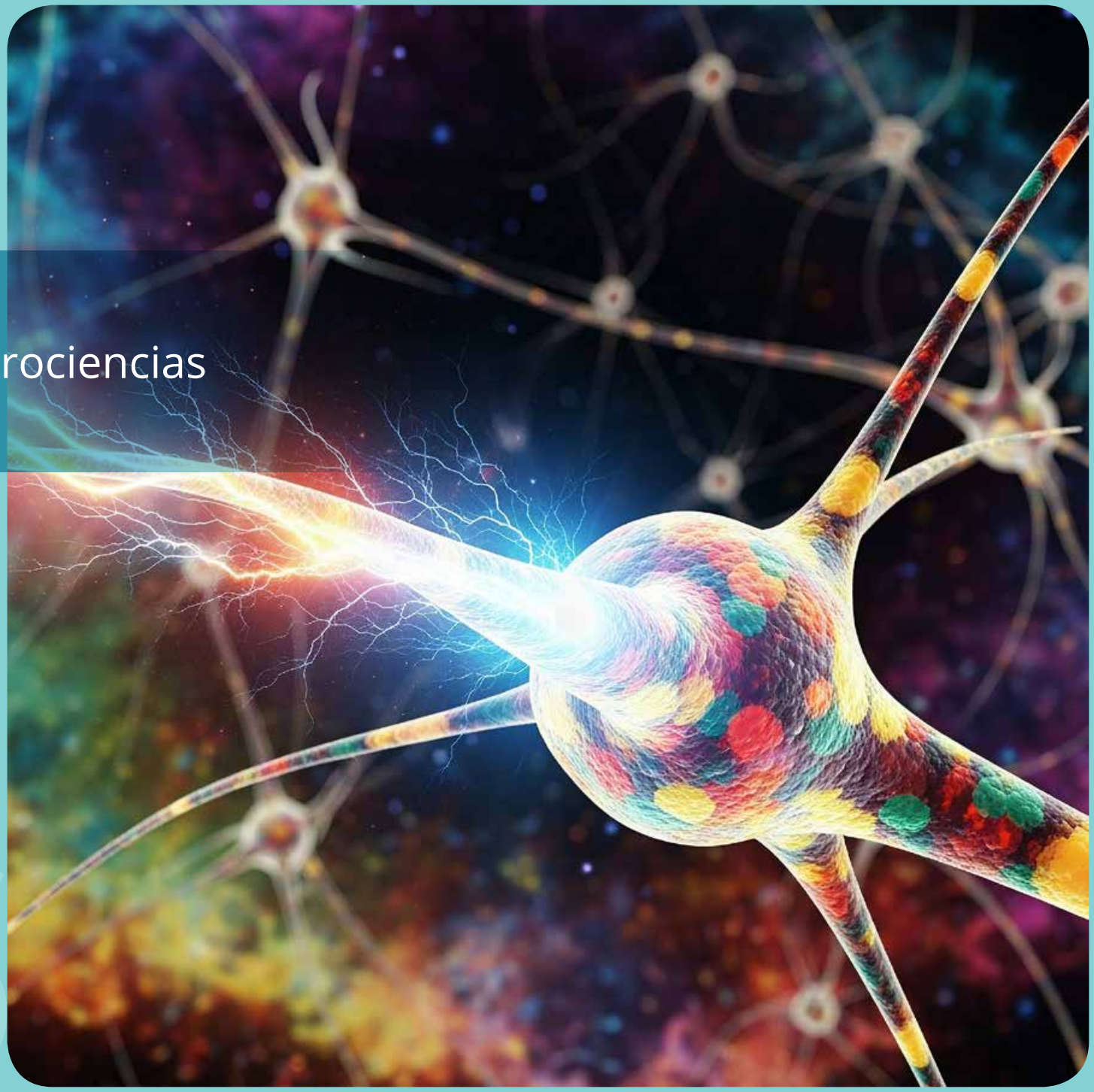

Actividad Científica en 2025

La actividad investigadora del grupo durante el periodo evaluado ha supuesto la continuidad y consolidación de las líneas de investigación desarrolladas en los últimos años, incorporando además una nueva línea centrada en el estudio de la interleucina-34 (IL-34). Esta nueva línea de investigación se enfoca en el análisis de la biología de la microglía y de su papel esencial en el mantenimiento de la homeostasis cerebral, abordando la relación existente entre la neuroinflamación, el desarrollo y la maduración de los circuitos neuronales y los procesos neurodegenerativos.

Nuestro principal interés radica en desentrañar los mecanismos de señalización trófica de la microglía, con especial énfasis en el eje ligando-receptor interleucina-34 (IL-34)/CSF1R en la sustancia gris cerebral. Mediante un enfoque multidisciplinar que integra modelos animales, análisis de tejido humano post mortem, tecnologías ómicas y estudios electrofisiológicos, esta línea persigue caracterizar el papel de IL-34 en la transición fenotípica de la microglía hacia estados maduros y funcionales. Asimismo, se estudia su implicación en situaciones de activación inmune materna, estrechamente relacionadas con trastornos del neurodesarrollo, así como su contribución a la fisiopatología de la enfermedad de Alzheimer.

Como parte de las actividades de transferencia y difusión científica desarrolladas por el grupo, durante el periodo evaluado se organizó, en colaboración con la Universidad Internacional de Andalucía

GRUPO DE INVESTIGACIÓN

Investigador responsable

José Luis Venero Recio

Catedrático del Departamento de Bioquímica, Bromatología y Toxicología. Facultad de Farmacia - Universidad de Sevilla.

Investigador emergente

Miguel Ángel Burguillos García

Dr. en Biología. Científico Titular del CSIC.

Miembros del grupo

- **Ayala Gómez, Antonio.** Dr. en Farmacia. Catedrático - Univ. Sevilla.
- **Bahatyrevich Kharitonik, Bazhena.** Gda. en Bioquímica. Predoctoral – FPI.
- **Boza Serrano, Antonio.** Dr. en Biomedicina. Personal Permanente Laboral – Univ. Sevilla.
- **Espinosa Oliva, Ana María.** Dra. en Biología. Titular - Univ. Sevilla.
- **García Cruzado, Marta.** Gda. en Biología. Predoctoral con cargo a proyecto.
- **García Revilla, Juan.** Dr. en Biología Molecular. Posdoctoral Margarita Salas.
- **Hernández Rasco, Francisco.** Gdo. en Biología. Investigador en formación.
- **Herrera Carmona, Antonio José.** Dr. en Biología. Catedrático - Univ. de Sevilla.
- **López Carretero, Adrián.** Gdo. en Bioquímica. Personal en formación. Jae Intro.
- **Márquez Pérez, Sara.** Técnico Superior de Laboratorio Clínico y Biomédico. Personal en formación. Empleo Joven.
- **Martínez de Pablos, Rocío.** Dra. en Farmacia. Catedrática - Univ. de Sevilla.
- **Medina Guzmán, Rafael.** Dr. en Biología Molecular. Técnico apoyo a la investigación.
- **Muñoz Pinto, Mario Faustino.** Dr. en Biología Molecular. Personal Permanente laboral - Univ. De Sevilla.
- **Rivera Ramos, Alberto.** Gdo. en Bioquímica. Predoctoral cargo a proyecto.
- **Rodríguez Gómez, José Antonio.** Dr. en Farmacia. Titular - Univ. Sevilla.
- **Ruíz Laza, Rocío.** Dra. en Biología. Titular - Univ. de Sevilla.
- **Santiago Pavón, Martiniano.** Dr. en Biología. Catedrático. Univ. de Sevilla.
- **Sarmiento Soto, Manuel.** Dr. en Biología. Titular - Universidad de Sevilla.
- **Talaverón Aguilocho, Rocío.** Dra. en Biología. Personal Permanente Laboral.

(UNIA), el workshop internacional "The Role of Microglia in Neurodevelopmental and Neurodegenerative Disorders", celebrado en la sede Antonio Machado de Baeza.

Este encuentro reunió a investigadores nacionales e internacionales de reconocido prestigio con el objetivo de debatir los avances más recientes en biología microglial, su papel en el desarrollo y la degeneración del sistema nervioso y las nuevas aproximaciones terapéuticas dirigidas a la microglía.

El workshop favoreció el establecimiento de nuevas colaboraciones científicas y contribuyó a reforzar la visibilidad internacional de las líneas de investigación desarrolladas por el grupo.

Paralelamente, el grupo continúa desarrollando las siguientes líneas de investigación consolidadas:

- Papel de la galectina-3 en la regulación de la respuesta inmunitaria asociada a la enfermedad de Alzheimer y a la demencia frontotemporal.
- Papel de la galectina-3 en los procesos de agregación de α-sinucleína y β-amiloide.
- Papel de la galectina-3 en la modulación del microambiente tumoral asociado al glioblastoma.
- Función de las caspasas efectoras 3 y 7 en la regulación de la respuesta inmunitaria vinculada a la patología de las enfermedades de Alzheimer y Parkinson.
- Papel de la caspasa-3 en los procesos cognitivos y en los mecanismos celulares que los sustentan.

La financiación de la actividad investigadora del grupo se ha mantenido fundamentalmente gracias a proyectos competitivos financiados por el Ministerio de Ciencia, Innovación y Universidades, la Junta de Andalucía, así como mediante convenios y contratos de investigación suscritos con entidades públicas y privadas.

Actividad Científica en 2025

MECANISMOS MOLECULARES DE LA FUNCIÓN, DISFUNCIÓN Y NEURODEGENERACIÓN SINÁPTICA EN CIRCUITOS NEURONALES

En el ámbito de los mecanismos moleculares del mantenimiento sináptico y en el contexto de la neurodegeneración, nuestro grupo ha continuado investigando cómo la co-chaperona presináptica CSPα/DNAJC5 protege los terminales nerviosos y por qué su pérdida afecta de manera distinta a poblaciones neuronales especializadas. Los modelos de eliminación inducible desarrollados previamente habían establecido que esta proteína sigue siendo indispensable en el cerebro adulto. Durante 2025, la investigación se amplió a la vía dopaminérgica nigroestriatal: en ratones carentes de CSPα/DNAJC5 hemos observado una reducción de terminales dopaminérgicos en el estriado, acompañada de activación glial e indicios de eliminación de material neuronal por la microglía. Estos ratones, no obstante, tienen limitaciones por la letalidad temprana que restringe seguir los procesos neurodegenrativos solamente al primer mes de vida. Por ello, hemos generado un modelo condicional de eliminación en neuronas que expresan tirosina hidroxilasa, que incluye a las neuronas dopaminérgicas. Afortunadamente, este modelo no presenta letalidad temprana y nos está permitiendo un análisis longitudinal más detallado dentro del proyecto de tesis doctoral de Innas Ouled Chaara. Este proyecto complementa la caracterización ya muy avanzada de los meca-

GRUPO DE INVESTIGACIÓN

Investigador responsable

Rafael Fernández Chacón

Catedrático de Universidad del Departamento de Fisiología Médica y Biofísica, Facultad de Medicina de la Universidad de Sevilla e Investigador del CIBERNED. Director del Instituto de Biomedicina de Sevilla – IBiS..

Investigador emergente

Pablo García-Junco Clemente

Dr. en Biología. Personal permanente laboral – Universidad de Sevilla.

Miembros del grupo

- **Borjini Batinini, Nozha.** Dra. en Biología. Investigadora posdoctoral a cargo a proyecto.
- **Cabrera Romero, Casandra.** FP2. Técnico de Laboratorio. Técnico de apoyo a la investigación.
- **Giordano Vivas, Valeria.** Gda. en Farmacia y Óptica y Optometría. Programa contrato joven.
- **León Domínguez, Blanca.** Lda. en Biología. Investigadora en formación Jae Intro.
- **López Begines, Santiago.** Dr. en Biomedicina. Postdoctoral cargo a proyecto.
- **López Manzaneda, Mario.** Dr. en Biología Molecular y Biomedicina. Posdoctoral.
- **Nieto González, José Luis.** Dr. en Biología. Prof. Titular de Universidad.
- **Ouled Chaara, Innas.** Lda. en Biología. Predoctoral FPU.
- **Paradela Leal, Carmen.** Gda. en Biotecnología. Predoctoral FPI.
- **Reyes León, Santiago.** Gdo. en Biología. Predoctoral.
- **Rubio Pastor, Fátima.** Gda. en Biomedicina Básica y Experimental. Investigadora en formación a cargo a proyecto.
- **Tumini, Emanuela.** Dra. en Biología Molecular. Posdoctoral CIBERNED.

nismos de neurodegeneración y neuroinflamación que se producen en los terminales axónicos de las células de Purkinje del cerebelo, que forma parte de la tesis de Carmen Paradela que se finalizará en 2026. Los proyectos que abordan estas dos tesis doctorales tienen un componente de aplicación biomédica muy relevante para conocer los mecanismos fisiopatológicos que subyacen a la vulnerabilidad neuronal en la enfermedad de Parkinson y en algunas ataxias cerebelosas. Ambas tesis están co-dirigidas por la Dra. Nozha Borjini y el Dr. Rafael Fernández-Chacón. Por otro lado, como continuación de nuestros estudios de transcriptómica en célula única estamos investigando potenciales mecanismos por los que las interneuronas pueden modular la respuesta microglial en un proyecto en colaboración con el Dr. Gabriel Rabinovich (IBYME-CONICET de Buenos Aires y Caixa Research Institute de Barcelona).

Un hito especialmente relevante en 2025, ha sido la publicación de nuestros estudios sobre los mecanismos de una enfermedad muy poco frecuente (rara) neurodegenerativa, devastadora y letal que afecta a personas relativamente jóvenes de entre 30 y 35 años que portan una mutación puntual en el gen DNAJC5: la enfermedad de Kufs/CLN4 o lipofuscinosis neuronal ceroidea autosómica dominante del adulto. Nuestros estudios se han basasdo en la generación y análisis de ratones transgénicos que que expresan las variantes de CSPα/DNAJC5 mutadas causantes de CLN4. Estos animales reproducen rasgos patológicos observados en pacientes, entre ellos la acumulación neuronal de lipofuscina y depósitos característicos identificados mediante microscopía electrónica. La variante L115R, especialmente, se acompaña además de alteraciones motoras. La aplicación de tecnicas de reconstrucción tridimensional de imágenes de miscroscopía confocal mostró una interesante y novedosa participación de la microglía en la fagocitosis de material patológico. En cambio, la eliminación de CSPα/DNAJC5 no produjo la lipofuscinosis característica. Esta comparación evidencia que la enfermedad depende de una propiedad patológica emergente de las variantes mutadas (Lopez-Begines, Borjini et al., Science Advances 2025) en presencia de niveles fisiológicos del la proteina normal. Nuestro estudio proporciona modelos con los que investigar, no solo los detalles de los mecanismos moleculares, sino con los que ensayar intervenciones terapeúticas. En este contexto hemos iniciado una colaboración con el Dr. Timothy Yu, del *Boston Children's Hospital y Harvard Medical School*, con objeto de validar en nuestros modelos murinos, y trasladar a los pacientes, terapias que puedan paliar la enfermedad. Por otro lado, también en el contexto de las lipofuscinosis, hemos avanzado en una colaboración con la Dra. Carole Linster, responsable del grupo de Enzimología y Metabolismo del *Luxembourg Centre for Systems Biomedicine*, para comparación con modelos de pez cebra de otras lipofuscinosis neuronales, mediante la creación de una colección de muestras de cerebro y ojo de pez cebra de distintas etapas de desarrollo y análisis proteómico.

En una línea codirigida por los Dres. Pablo García-Junco Clemente y José Luis Nieto González, se han estudiado funcionalmente las células en candelabro, interneuronas muy especiales que contactan con el segmento inicial del axón de las neuronas piramidales regulando su actividad. Mediante un novedoso marcaje genético, electrofisiología, optogenética e imagen de calcio in vivo por microscopía de dos fotones, se ha demostrado que las proyecciones colinérgicas del prosencéfalo basal las activan directamente, principalmente a través de receptores nicotínicos heteroméricos. Los experimentos demuestran que su actividad se relaciona con la locomoción y la dilatación pupilar, y disminuye al bloquear estos receptores (https://www.biorxiv.org/content/10.1101/2025.01.18.633708v1). El hallazgo identifica una vía por la que el estado de activación modula la inhibición cortical y ofrece una base para estudiar su posible alteración en modelos murinos de enfermedades neurológicas y psiquiátricas. Este estudio ha sido el tema de la tesis doctoral defendida en 2025 por Emilio Martínez-Márquez.

Fisiopatología de células madre neurales

Actividad Científica en 2025

Nuestro grupo trabaja en distintas líneas de investigación, y todas ellas han avanzado durante el 2025 de forma decisiva y dinámica, tal y como se resume a continuación:

- Estudio de la fisiología del nicho germinal del cuerpo carotídeo (CC) adulto (Contacto: Ricardo Pardal (rpardal@us.es)): Se ha completado el análisis del transcriptoma de las células progenitoras del CC, trabajo que se enviará a publicar durante el 2026, y que también ha sido presentado en distintos congresos y reuniones.
- Estudio de los mecanismos celulares y moleculares básicos que utilizan las células indiferenciadas para favorecer el crecimiento, la agresividad, y la capacidad metastásica de los neuroblastomas (NB) pediátricos (Contacto: Francisco M. Vega (fmvega@us.es)): Durante el 2025 se ha completado y publicado los trabajos que relacionan a la familia de las Rho GTPasas con la agresividad del NB (Gómez-Muñoz et al., 2026) y se han realizado estudios de scRNASeq en PDX de NB tratados con inhibidores del mediador ROCK para estudiar su papel en la diferenciación y su potencial como diana terapéutica. Hemos presentado los trabajos recientes en varios congresos. Asimismo, durante el 2025, hemos iniciado una nueva línea de investigación en NB, analizando el papel del receptor de muerte TRAIL-R2, evaluando su importancia como

GRUPO DE INVESTIGACIÓN

Investigador responsable

Ricardo Pardal Redondo

Catedrático de Fisiología Médica y Biofísica. Facultad de Medicina-Universidad de Sevilla.

Co-Investigador responsable

Francisco M. Vega Moreno

Dr. en Biología. Investigador – Profesor Titular de Biología Celular. Universidad de Sevilla.

Miembros del grupo

- **Aguilar Morante, Diana.** Dra. en Bioquímica. Personal permanente laboral – Univ. de Sevilla.
- **Arribas Parejas, Candela.** Gda. en Biología. Predoctoral cargo a proyecto.
- **Calvo Baltanás, Fernando.** Dr. en Biología. Titular – Univ. de Sevilla.
- **Luna Ramírez, Luis.** Gdo. en Biomedicina. Predoctoral cargo a proyecto.
- **Moyano Morales, Ángela.** Gda. en Biotecnología. Predoctoral cargo a proyecto.
- **Ojeda Puertas, Mónica.** Gda. en Biomedicina. Investigadora en formación cargo a proyecto.
- **Platero Luengo, Aida.** Dra. en Biología. Personal permanente laboral – Univ. de Sevilla.
- **Rodríguez Cumbreras, Pablo.** Gdo. en Bioquímica. Investigador en formación.
- **Santamaría Santiago, Ana.** Gda. en Biomedicina. Predoctoral FPU.
- **Yerbes Cadenas, Rosario.** Dra. en Bioquímica. Contrato Acceso Sistema Español de Ciencia y Tecnología – Univ. de Sevilla.

biomarcador asociado a estados celulares indiferenciados y altamente agresivos, así como su implicación en procesos de progresión tumoral y recaída.

- Estudio del uso de la reprogramación celular de astrocitos a neuronas en el sistema nervioso central para revertir los síntomas del envejecimiento o de patologías neurodegenerativas tipo Alzheimer (Contacto: Aida Platero (aplatero@us.es)): Se están culminando con éxito los últimos experimentos para proceder a la publicación de los resultados, los cuales también se han presentado durante el 2025 en distintos congresos y reuniones.
- Estudio de los mecanismos de reparación del ADN en tumores del sistema nervioso central (Glioblastoma) y periférico (Neuroblastoma) (Contacto: Diana Aguilar (daguilar-ibis@us.es)): También se están ultimando los detalles de los últimos experimentos para proceder a la publicación de los resultados, que también han sido presentados y discutidos con colegas especialistas en distintos foros científicos.
- Estudio del papel de las proteínas SOS, como reguladores de Ras, en la biología y el comportamiento de células indiferenciadas en distintos tipos de tumores (Contacto: Fernando Calvo (fcalvo@us.es)): En relación con esta línea de investigación, durante el 2025 se han publicado dos artículos científicos en revistas de primer cuartil. Estos resultados han sido también presentados en congresos nacionales e internacionales y en conferencias invitadas. El doctorando Luis Luna Ramírez realizó una estancia breve en el Centro de Investigación del Cáncer (Salamanca) de Agosto a Octubre de 2025.

Fisiopatología de la enfermedad de Alzheimer

Actividad Científica en 2025

Durante 2025, la actividad científica del grupo se ha centrado en el estudio de los mecanismos gliales e inmunoinflamatorios implicados en la fisiopatología de la enfermedad de Alzheimer, con especial atención a la contribución de astrocitos y microglía a la progresión de la patología. Los trabajos desarrollados han tenido como objetivo identificar alteraciones funcionales y moleculares en ambos tipos celulares, así como determinar su impacto sobre la homeostasis cerebral y su posible valor como dianas terapéuticas.

Los resultados obtenidos durante este periodo muestran que, en condiciones asociadas a neurodegeneración, los astrocitos pueden adquirir un fenotipo senescente y proinflamatorio acompañado de una disminución de su capacidad de soporte neuronal, mientras que la microglía presenta cambios dependientes de la edad y del contexto patológico que condicionan la transición desde estados inicialmente adaptativos hacia estados de mayor vulnerabilidad y disfunción. Asimismo, se ha identificado la implicación de vías concretas de respuesta inmune innata en microglía, incluyendo la señalización mediada por interferón tipo I, cuya modulación se asocia a una mejor evolución de la patología en modelos experimentales de enfermedad de Alzheimer. En conjunto, estos hallazgos refuerzan el papel central de la disfunción glial en la progresión de la enfermedad y aportan nuevas bases mecanísticas para el desarrollo de estrategias terapéuticas dirigidas a la neuroinflamación.

GRUPO DE INVESTIGACIÓN

Investigador responsable

Javier Vitorica Ferrández

Catedrático de Bioquímica y Biología Molecular. Facultad de Farmacia. Universidad de Sevilla.

Miembros del grupo

- **Capelo Carrasco, Nicolás.** Gdo. en Farmacia y óptica y Optometría. Investigador en formación cargo a proyecto.
- **García Mayor, Clara.** Gda. en Biomedicina. Predoctoral FPU.
- **Jiménez Muñoz, Sebastián.** Dr. en Bioquímica. Investigador CIBERNED.
- **Manfredi Lozano, María.** Dra. en Biología. Personal Permanente Laboral – U. Sevilla.
- **Muñoz Castro, Clara.** Dra. en Farmacia. Personal Docente Investigador.
- **Roca Agujetas, Vicente.** Dr. en Biomedicina. Posdoctoral Sara Borrell.
- **Ruano Caballero, Diego.** Dr. en Biología. Catedrático. Univ. de Sevilla.
- **Viñuelas García, Julio.** Gdo. en Biología. Predoctoral PIF.
- **Vizuete Chacón, Mª Luisa.** Dra. en Farmacia. Catedrática. Univ. Sevilla.

Esta actividad se ha desarrollado de forma coordinada con los proyectos activos liderados por el grupo durante 2025, entre ellos **"Efectos de la patología tau en microglia en la Enfermedad de Alzheimer","Modulando el metabolismo/ senescencia microglial como terapia modificadora de la patología tau para la enfermedad de Alzheimer y otras taupatías: una evaluación preclínica"** y **"Papel de los miARNs hipotalámicos en las alteraciones cognitivas asociadas a la enfermedad de Alzheimer (miRAD)".** Estos proyectos enmarcan una línea de investigación orientada al estudio de la interacción entre neuroinflamación, metabolismo glial, senescencia celular y deterioro cognitivo, mediante aproximaciones experimentales complementarias en modelos animales, sistemas celulares y muestras humanas.

En conjunto, la actividad científica del grupo durante 2025 consolida una línea de investigación centrada en la biología glial y su implicación en la neurodegeneración, con aportaciones relevantes al conocimiento de los mecanismos celulares y moleculares que subyacen a la progresión de la enfermedad de Alzheimer y con proyección hacia la identificación de nuevas oportunidades terapéuticas.

Actividad Científica en 2025

IP DE PROYECTO ALBERTO PASCUAL BRAVO

Se ha continuado las líneas de investigación relacionadas con i) el estudio de la vía de HIF1 en la enfermedad de Alzheimer; ii) el papel de la vasculatura cerebral en la progresión de la enfermedad de Alzheimer; iii) los determinantes metabólicos de la activación de la microglía y; iv) diversas colaboraciones con grupos del IBiS, nacionales e internacionales. Se ha conseguido nueva financiación y se ha contratado nuevo personal. Los resultados del apartado ii) han dado como resultado una publicación en la revista Sci. Adv. y el resto de apartados están en vías de publicación.

IP DE PROYECTO DAVID MACÍAS GUTIÉRREZ

Hemos extendido el contrato del Técnico Superior Javier Azuaga Regadera que ha pasado a estar contratado por el proyecto "Metabolic induction of microglial quiescence" (PROYEXCEL_00845) del que soy el IP. Además, hemos conseguido un proyecto competitivo en la convocatoria de generación de conocimiento 2024, financiado por el Ministerio de Ciencia e Innovación (PID2024-161586OB-I00) y que nos permitirá continuar con nuestra línea de investigación donde estudiamos el papel de la hipoxia sobre las células senescentes que se acumulan en enfermedades asociadas a la edad.

GRUPO DE INVESTIGACIÓN

Investigador responsable

Alberto Pascual Bravo

Doctor en Biología. Investigador Científico del Consejo Superior de Investigaciones Científicas (CSIC).

Miembros del grupo

- **Azuaga Regadera, Javier.** Técnico Superior de Anatomía Patológica y Citodiagnóstico. Técnico de Laboratorio.
- **García Candón, Isabel Mª.** Gda. en Bioquímica. Técnica de apoyo a la investigación.
- **García González, Diego.** Dr. en Neurociencias. Científico Titular del CSIC.
- **García Llorena, Pilar.** Gda. en Bioquímica. Investigadora en formación cargo a proyecto.
- **Garrido Muñoz, Fernando.** Gdo. en Biomedicina. Predoctoral Programa MOMENTUM- CSIC.
- **López Ogayar, Juan Luis.** Gdo. en Biomedicina. Predoctoral FPI.
- **Macías Gutiérrez, David.** Dr. en Biología. Titular – Universidad de Sevilla.
- Mora Romero, Bella. Gda. en Biomedicina. Investigadora en formación.
- **Morano Catalán, Noelia.** Técnico de laboratorio de diagnóstico clínico. Técnico con cargo a proyecto.
- **Navarro Villarán, Elena.** Dra. en Biología Integrada. Posdoctoral cargo a proyecto.
- **Quiñones Cañete, Silvia.** Gda. en Bioquímica. Predoctoral FPU.
- **Rodríguez Almagro, Eduardo.** Ldo. en Biología. Investigadora en formación cargo a proyecto.
- **Rosales Nieves, Alicia Elena.** Dra. en Biología. Contrato Acceso al Sistema Español de Ciencia.

Nuestros resultados han sido presentados en foros nacionales e internacionales como la red española de hipoxia y el II Congreso Internacional de la Sociedad Española de Senescencia Celular, respectivamente.

Finalmente, he formado parte del comité organizador del IBIS-WISE 2025 (Winter International Symposium of External Young Investigators) que ha tenido un nivel científico excepcional y gran éxito de audiencia.

IP DE PROYECTO DIEGO GARCÍA GONZÁLEZ

El grupo consolidó su programa de investigación sobre los orígenes del neurodesarrollo en los trastornos psiquiátricos en el IBiS-CSIC. En el marco de los proyectos ISCIII PI22_00156 y EMERGIA, se avanzó en el análisis del efecto de la activación inmune materna sobre la neurogénesis de la eminencia gangliónica lateral, la muerte celular programada en los ganglios basales, así como en el papel de la serotonina en la diferenciación postnatal de células progenitoras de tipo E. El IP impartió charlas invitadas en el INCyL (Salamanca) y el Instituto Cajal (Madrid), y presentó resultados en el congreso SpANN (Cádiz). El laboratorio incorporó nueva asistente de investigación y tres estudiantes de Máster, y tiene en preparación un manuscrito sobre especificación de identidad celular en interneuronas olfativas mediante transcriptómica de célula única. Se solicitó un proyecto de investigación a la AEI (PID2025-174591OB-I00) y se obtuvo, además, financiación de la Junta de Andalucía para contratación de personal técnico (2026–2028).

Actividad Científica en 2025

En 2025 hemos avanzado en dos áreas principales de investigación, tal como se describe a continuación:

1. MECANISMOS DE LA SENSIBILIDAD CELULAR AL OXÍGENO

Nuestro grupo investiga la naturaleza de los sensores y efectores que median las respuestas agudas a la hipoxia (tensión baja de O_2) para activar reflejos cardiorrespiratorios rápidos que minimizan sus consecuencias deletéreas. El cuerpo carotídeo es el órgano prototípico de la detección aguda de O_2 y contiene células glómicas quimiorreceptoras. En años anteriores hemos descrito un modelo ("mitochondria-to-membrane signaling pathway"), que explica a nivel molecular la sensibilidad a la hipoxia aguda en las células glómicas. Actualmente, el grupo está completando la caracterización de este modelo, que también es aplicable a la sensibilidad aguda a la hipoxia por los miocitos arteriales. Recientemente, hemos demostrado que una reducción del ATP intracelular no participa en la detección fisiológica aguda de O_2, pero podría contribuir a la señalización por niveles bajos de glucosa en las células glómicas. También hemos observado que la función del complejo mitocondrial I es necesaria para la capacidad de respuesta de las células glómicas a la hipoxia, aunque el transporte inverso de electrones y protones en dicho complejo mitocondrial I no parece ser un requisito para este proceso.

GRUPO DE INVESTIGACIÓN

Investigador responsable

José López Barneo

Investigador honorífico.

Miembros del grupo

- **Acosta Silva, M.ª Jesús.** Gda. en Biología. Técnico cargo a proyecto.
- **Benzoura Benzoura, Ibrahim.** Gdo. en Ciencias Biomédicas. Predoctoral FPI – US.
- **Cabeza Fernández, José María.** Dr. en Biología. Técnico investigación (U. Sevilla).
- **Colinas Miranda, Olalla.** Dra. en Fisiología. Profesora ayudante doctora – US.
- **d'Anglemont de Tassigny, Xavier.** Dr. en Biología. Profesor Titular (U. Sevilla).
- **Gao Chen, Lin.** Dra. en Biología. Profesora Titular (U. de Sevilla).
- **García Benítez, Esther.** Gda. en Psicología. Predoctoral FPI – US.
- **García Flores, Paula.** Lda. en Biología. Técnico de investigación (CIBERNED).
- **García Rodríguez, Claudia.** Dra. en Neurociencias. Investigadora posdoctoral.
- **González Rodríguez, Patricia.** Dr. en Biología. Profesora Titular (U. Sevilla).
- **Jiménez Medina, Alejandro.** Gdo. en Bioquímica. Predoctoral FPI - US.
- **Moreno Domínguez, Alejandro.** Dr. en Biología. Profesor Titular (U. Sevilla).
- **Muñoz Cabello, Ana Mª.** Dra. en Biología. Contratada doctora (U. Sevilla).
- **Ortega-Sáenz, Patricia.** Dra. en Farmacia. Catedrática (U. de Sevilla).
- **Sánchez Alinea, Begoña.** Gda. en Biotecnología. Técnico de laboratorio cargo a proyecto.
- **Torres López, María.** Gda. en Bioquímica. Investigadora en formación cargo a proyecto.

2. NEURODEGENERACIÓN Y NEUROPROTECCIÓN EN LA ENFERMEDAD DE PARKINSON

El objetivo de esta línea de investigación consiste en dilucidar el papel fisiológico del GDNF (factor neurotrófico derivado de la glía) en las neuronas catecolaminérgicas centrales. Nuestro propósito es identificar vías de señalización que modulen la producción endógena de GDNF y posibles dianas farmacológicas para su uso como terapia neuroprotectora en la enfermedad de Parkinson (EP). Hemos llevado a cabo estudios *in vitro* e *in vivo* utilizando un modelo de ratón con EP inducido por MPTP. Demostramos que la inhibición de fosfodiesterasas mediante *ibudilast*, un inhibidor no selectivo aprobado clínicamente, aumenta el GDNF estriatal y protege contra el parkinsonismo preclínico. Estos hallazgos proporcionan una base científica sólida en la que fundamenta ensayos futuros que permitan evaluar la seguridad y eficacia del *ibudilast* en pacientes con EP.

Actividad Científica en 2025

En el grupo estamos interesados en el estudio de alteraciones de sistemas de adhesión trans-sinápticos asociados con enfermedades del cerebro.

Alteraciones en el procesamiento proteolítico de proteínas de membrana subyacen la fisiopatología de la enfermedad de Alzheimer (EA). Sin embargo, no se conocen por completo la identidad de los fragmentos proteicos responsables de los déficits de plasticidad sináptica y de memoria asociados con la EA, dificultando el desarrollo de aproximaciones eficaces en pacientes. Nuestro grupo ha demostrado que las Neurexinas (Nrxns), una familia de proteínas de membrana sináptica, se procesan por Presenilinas (Psen), la subunidad activa del complejo gamma-secretasa que se encuentra mutada en la EA familiar. Inactivación de Psen produce la acumulación de un fragmento C-terminal de Nrxns (NrxnCTF) que se deposita en las sinapsis. Durante el último año, hemos dado continuidad a esta línea de investigación orientada a entender las consecuencias de los depósitos de NrxnCTF. Para ello, diseñamos un nuevo modelo de ratón que nos ha permitido aumentar específicamente los niveles de NrxnCTF en el cerebro adulto de entre todos los sustratos de Psen. Mediante una caracterización bioquímica, conductual y de electrofisiología hemos demostrado que NrxnCTF agrava los déficits de plasticidad presináptica, de potenciación a largo plazo (LTP) y de memoria asociados con la pérdida de Psen. Estos datos indican que la inactivación de Psen en la EA produce defectos de plasticidad sináptica y de memoria debido, al menos en parte, a la formación de depósitos sinápticos de NrxnCTF. Nuestros resultados pueden sugerir que aproximaciones que reduzcan los depósitos de NrxnCTF podría aliviar síntomas relacionados con la EA en pacientes.

El desbalance en la excitación/inhibición de circuitos neuronales está asociado a enfermedades del neurodesarrollo, incluido autismo. En otra línea de investigación relacionada, hemos identificado las sinapsis afectadas en un modelo animal de autismo. Nuestro grupo identificó previamente mutaciones inactivantes en el gen de beta-Nrxn1 en pacientes con autismo. Asimismo, demostramos que un modelo de ratón que expresa un mutante de beta-Nrxn1 produce alteraciones conductuales asociadas con autismo. Por tanto, este modelo de ratón permite analizar las alteraciones sinápticas que desembocan en autismo en el modelo animal. Utilizando aproximaciones de neurobiología celular y molecular, mostramos que la proteína postsináptica glutamatérgica Nlgn1 interacciona selectivamente con beta-Nrxn1, pero no con alfa-Nrxn1, mientras que ambas isoformas de Nrxn1 interaccionan con Nlgn2 en terminales GABAérgicos. De forma notable, demostramos que es la interacción de Nlgn1 con beta-Nrxn1 es la que se encuentra alterada en el modelo animal de autismo, indicando un desbalance en la excitación. Considerando que mutaciones en alfa-Nrxn1 también se han identificado en pacientes de autismo, nuestro estudio sugiere que se deben desarrollar aproximaciones terapéuticas personalizadas que dependan de la isoforma de Nrxn1 (alfa o beta) afectada.

GRUPO DE INVESTIGACIÓN

Investigadora responsable

María A. Martínez

Doctora en Biología. Científica Titular del Consejo Superior de Investigaciones Científicas (CSIC).

Co-investigador responsable

F. Manuel Gómez

Doctor en Ciencias. Profesor Titular del Departamento de Fisiología Médica y Biofísica - Universidad de Sevilla.

Miembros del grupo

- **Jove Cifras, Claudia.** Gda. en Ciencias Biológicas. Técnico de investigación cargo a proyecto.
- **Martínez Marín, Reyes.** Gda. en Biología. Investigadora en formación cargo a proyecto.
- **Sánchez Gómez, Ángela.** Gda. en Biotecnología. Técnico de apoyo. Programa Joven.

Terapia celular y fisiología molecular

Actividad Científica en 2025

Las líneas de investigación del grupo se han desarrollado en dos temas complementarios: estudiar los eventos celulares y moleculares que ocurren en el proceso neurodegenerativo; y desarrollar nuevas estrategias terapéuticas para reducir el curso natural de la neurodegeneración. Para abordar estos temas, el laboratorio mantiene estrechas colaboraciones con otros grupos de investigación del IBiS.

Actualmente el grupo realiza las siguientes líneas de investigación:

- Terapia celular anti-parkinsoniana basada en trasplantes de células de cuerpo carotídeo.
- Modelos animales de la enfermedad de Parkinson.
- Células CAR-T reguladoras como una nueva estrategia terapéutica en la enfermedad de Parkinson.
- Alteraciones fisiopatológicas del sistema nervioso en la enfermedad por COVID-19.
- Implicación de los ARNs no-codificantes en la enfermedad de Parkinson.

GRUPO DE INVESTIGACIÓN

Investigador responsable

Juan José Toledo Aral

Catedrático de Fisiología Médica y Biofísica. Facultad de Medicina. Universidad de Sevilla.

Co-investigador responsable

Francisco Javier Villadiego Luque

Dr. en Biología Molecular y Celular. Profesor Titular – Universidad de Sevilla.

Miembros del grupo

- **Conde Naranjo, Laura.** Gda. en Biomedicina Básica y Experimental. Investigadora predoctoral contratada con cargo a proyecto.
- **Espadas Villanueva, Isabel.** Dra. en Psicofarmacología. Personal Investigador Emergia - Universidad de Sevilla.
- **García Roldán, Ernesto.** Ldo. en Medicina. FEA Neurología (HUVR).
- **Morón Márquez, Laura.** Gda. en Bioquímica. Investigadora predoctoral FPI- Universidad de Sevilla.
- **Oliver Romero, María.** Dra. en Medicina y Cirugía. FEA Neurocirugía (HUVR).
- **Ramírez Lorca, Reposo.** Dra. en Farmacia. Profesora Titular – Universidad de Sevilla.
- **Rodríguez Gil Alfonso.** Dr. en Biología Molecular y Celular. Profesor Permanente Laboral – Universidad de Sevilla.

Actividad Científica en 2025

Las actividades del grupo se centran en el estudio de la enfermedad de Parkinson (EP) y otros trastornos del movimiento, tanto desde el punto de vista clínico como de investigación en neurofisiología, neuroimagen y genética, en el contexto clínico de la Unidad de Trastornos del Movimiento (UTM) del Servicio de Neurología del Hospital Universitario Virgen del Rocío (HUVR), con el objetivo de expandir el conocimiento sobre la etiología de la misma y de los factores pronósticos de sus posibles complicaciones. Para ello, el grupo está formado por un equipo de profesionales de distintos ámbitos del conocimiento (neurólogos, enfermeros, psicólogos, genetista, biólogos, biotecnólogos e ingenieros).

Nuestra investigación en genética se centra en la búsqueda de claves moleculares que expliquen el origen, la progresión y la heterogeneidad clínica de los trastornos del movimiento, especialmente la enfermedad de Parkinson (EP) y las distonías. Para ello, combinamos herramientas genómicas de vanguardia, basadas en secuenciación masiva y genotipado a gran escala, con el objetivo de identificar alteraciones heredadas, mecanismos modificadores de la enfermedad y factores asociados a distintos perfiles clínicos. Durante este último año, esta línea se ha consolidado mediante la publicación de estudios centrados en la arquitectura genética de la EP en población española, así como mediante nuestra participación en iniciativas internacionales como GP2, incluyendo estudios de

GRUPO DE INVESTIGACIÓN

Investigador responsable

Pablo Mir Rivera

Facultativo Especialista de Área de Neurología y Profesor Titular Vinculado. Hospital Universitario Virgen del Rocío/Facultad de Medicina-Universidad de Sevilla.

Co-investigadora responsable

María del Pilar Gómez Garre

Doctora en Biología. Investigadora Estabilizada Nicolás Monardes. Adscrita a la UGC de Neurología – HUVR.

Miembros del grupo

- **Adarmes Gómez, Astrid Daniela.** Lda. en Neurología. FEA (HUVR).
- **Benítez Zamora, Belén.** Gda. en Matemáticas y Estadística. Técnico de investigación.
- **Blanco Trejo, Sergio.** Dr. en Químicas. Posdoctoral cargo a proyecto.
- **Bonilla Toribio, Marta.** Lda. en Biología. Técnico de investigación.
- **Buiza Rueda, Mª Dolores.** Gda. en Biología. Técnico apoyo a la investigación.
- **Carrillo García, Fátima.** Dra. en Medicina. FEA - Neurología (HUVR).
- **Castellano Guerrero, Ana Mª.** Dra. en Psicología. Técnico investigación.
- **Clavijo Jiménez, Lorena.** Técnico Superior de Laboratorio Clínico y Biomédico. Técnico.
- **Cordero González, Alejandra.** Gda. en Enfermería. Técnico de investigación.
- **Correa Vela, Marta.** Lda. en Medicina y Cirugía. FEA (HUVR).
- **Díaz Galván, Patricia.** Dra. en Psicología. Posdoctoral Sara Borrell.
- **Fontán Lozano, Ángela.** Dra. en Biología. Profesora Titular - Dpto. de Fisiología – Univ. Sevilla.
- **Franco Rosado, Pablo.** Ingeniero Industrial. Investigador en formación cargo a proyecto.
- **Gallego Jiménez, Isabel.** Gda. en Biología. Técnico apoyo a la investigación.
- **García Díaz, Sergio.** Gdo. en Biología. Predoctoral FPU.
- **García Herruzo, Andrés.** Gdo. en Enfermería. Técnico de investigación EE.CC.
- **Garrote Espina, Lorena.** Gda. en Psicología. Monitora EE.CC. Técnica de apoyo.
- **Gómez Campos, Francisco.** Ingeniero Electrónico, Robótica y Mecatrónica. Predoctoral.
- **Gómez Rapela, Cristina.** Gda. en Biología. Monitora EE.CC.
- **González Rojas, Natalia.** Gda. en Medicina. Técnico investigación.
- **Jesús Maestre, Silvia.** Dra. en Medicina. FEA. (HUVR).
- **Luque Ambrosiani, Antonio Cristobal.** Gdo. en Medicina. MIR (HUVR).
- **Macías García, Daniel.** Dr. en Biomedicina. Investigador Juan Rodés.
- **Martín Bórnez, Miguel.** Gdo. en Bioquímica. Predoctoral FPI.
- **Martín Rodríguez, Juan Francisco.** Dr. en Neurociencias. Contratado Doctor - US.
- **Mejías Estévez, Rebeca Mª.** Dra. en Biología. Contratada Doctora – Univ. de Sevilla.
- **Méndez del Barrio, Marta.** Gda. en Fisioterapia. Técnico.
- **Mingote Madrid, Ian.** Gdo. en Medicina. MIR (HUVR).
- **Muñoz Delgado, Laura.** Dra. en Biomedicina. Investigadora Juan Rodés.
- **Murillo Hernández, Lucia.** Gda. en Biomedicina. Investigadora predoctoral.
- **Ojeda Lepe, Elena.** Gda. en Medicina. Predoctoral Río Hortega.
- **Palomar Simón, Francisco.** Dr. en Medicina. FEA Neurofisiología (HUVR).
- **Pérez Calvo, Cristina.** Lda. en Psicología. Investigadora predoctoral PIF.
- **Pineda Sánchez, Rocío.** Técnico Superior de Laboratorio. Técnica de laboratorio.
- **Porcacchia, Paolo.** Dr. en Medicina. FEA Neurofisiología. (HUVR).
- **Reina Castillo, Mª Isabel.** Gda. en Biomedicina. Predoctoral PFIS.
- **Romero López, Cristina.** Gda. en Medicina. FEA (HUVR).
- **Salguero Oviedo, Alejandro.** Desarrollador de Aplicaciones Multiplataformas. Técnico.
- **San Eufrasio Martínez, Manuela.** Lda. en Psicología. Técnico de investigación.
- **Sánchez Martín, Mª Elena.** Gda. en Bioquímica. Técnico de laboratorio cargo a proyecto.

genotipado en el gen COMT en poblaciones ancestrales diversas. De forma paralela, seguimos explorando el papel de las vesículas extracelulares, especialmente aquellas enriquecidas en origen neuronal, y de los modelos celulares derivados de pacientes para el estudio de rutas patogénicas. Además, hemos reforzado nuestra línea sobre inflamación y EP incorporando análisis de transcriptómica de célula única, que permitirá caracterizar con mayor resolución los perfiles inmunológicos asociados a la enfermedad. Estas aproximaciones se han visto fortalecidas por nuestra participación continuada en proyectos colaborativos nacionales e internacionales, incluyendo GP2 y proyectos de la Michael J. Fox Foundation como LITE y PINK PARK. En conjunto, nuestro objetivo final es trasladar estos hallazgos a estrategias personalizadas de diagnóstico, estratificación pronóstica y manejo clínico.

La línea de investigación en neurofisiología se centra en profundizar en los mecanismos subyacentes a los distintos trastornos del movimiento, con especial énfasis en la enfermedad de Parkinson, integrando investigación clínica con los últimos avances en análisis de señales neurofisiológicas y datos complejos. Durante 2025, hemos continuado trabajando en la validación de nuevos marcadores neurofisiológicos basados en estimulación magnética transcraneal y EEG, orientados al estudio de complicaciones no motoras como el deterioro cognitivo y los trastornos del control de impulsos (Martín-Rodríguez et al. 2025). Además, seguimos integrando estos datos neurofisiológicos con información multimodal, incluyendo neuroimagen avanzada y biomarcadores moleculares, y empleando modelos computacionales y aprendizaje automático para mejorar la precisión diagnóstica, la predicción de progresión y la personalización de intervenciones terapéuticas. La actividad de la línea se enmarca también en colaboraciones y consorcios internacionales, incluyendo Euro-DBS, ENIGMA-TS y T4TE, lo que permite reforzar la investigación multicéntrica, la estandarización metodológica y la generación de bases de datos de mayor escala en neurofisiología y trastornos del movimiento.

La línea de neuroimagen se centra en aplicar técnicas avanzadas de imagen médica para estudiar los cambios moleculares, estructurales y funcionales de los circuitos neuronales implicados en la fisiopatología de la enfermedad de Parkinson (EP) y otros trastornos del movimiento. En 2025, se desarrollaron investigaciones sobre las alteraciones del sistema colinérgico en la EP mediante marcadores de imagen multimodal, con especial atención a su relación con la progresión del deterioro cognitivo. Asimismo, se consolidaron líneas estratégicas basadas en la integración de neuroimagen molecular y métodos de machine learning para identificar biomarcadores predictivos que mejoren el diagnóstico diferencial entre la EP y los parkinsonismos atípicos. También se reforzó la investigación orientada a evaluar si la actividad física regular en la EP se asocia con la preservación de la estructura y la función cerebrales, utilizando distintos marcadores de imagen. Actualmente, se estudian sus efectos sobre la degeneración dopaminérgica y el metabolismo cerebral de la glucosa mediante técnicas de imagen molecular.

En la línea de investigación clínica, los estudios versan sobre la búsqueda de biomarcadores clínicos, bioquímicos y moleculares que promuevan la caracterización de los TM, en especial de la EP. Esta línea, de la cual forman parte neurólogos especializados de la UTM del HUVR, se han descrito presentaciones inusuales y características clínicas diferenciales de distintos TM. Asimismo, ha estudiado y aplicado nuevas terapias avanzadas en el tratamiento de la EP y otros TM siendo centro especializado en cirugía funcional con estimulación cerebral profunda. Se han estudiado y descrito biomarcadores en la EP prodrómica, así como el metabolismo lipídico y la respuesta inmune periférica en pacientes con EP esporádica y familiar, y avanzada. Igualmente, esta línea forma parte de proyectos nacionales e internacionales de caracterización fenotípica de pacientes con síndrome de Tourette, parkinsonismos atípicos, distonías, ataxias espinocerebelosas o trastornos del movimiento funcional. A nivel terapéutico, esta línea participa en ensayos clínicos de fase I, III, III y IV, fundamentalmente en EP donde destacan los fármacos modificadores de enfermedad, pero también en otros TM. En este aspecto, el grupo de investigación ha diseñado y está desarrollando dos ensayos clínicos promovidos por investigadores centrados en: nuevas dianas farmacológicas para la enfermedad de Huntington; y en el abordaje multidisciplinar de los trastornos del movimiento funcional. Este último ya finalizado, ha supuesto un gran impacto para el manejo de los TM funcionales.

Actividad Científica 2025

El equipo de investigación Neurovascular es un grupo multidisciplinar que integra investigadores básicos y clínicos, centrado en el estudio traslacional del diagnóstico y tratamiento de las enfermedades neurovasculares. Este grupo fue creado gracias a la iniciativa europea ITRIBIS, cuyo objetivo es potenciar la investigación neurovascular en Andalucía y apoyar la investigación traslacional en el sur de Europa (http://www.itribis.ibis-sevilla.es/). El Dr. Joan Montaner Villalonga es el investigador principal del grupo en el Instituto de Biomedicina de Sevilla (IBiS).

El grupo está compuesto por profesionales de las UGC de Neurología de los Hospitales Universitarios Virgen Macarena y Virgen del Rocío, además de personal investigador de FISEVI y la Universidad de Sevilla. Desarrolla su actividad principalmente en el Laboratorio de Investigación Neurovascular del IBiS, contando con neurólogos, radiólogos, neurorradiólogos, investigadores post y predoctorales, biólogos, bioquímicos y personal de enfermería. Durante el año 2024 hemos contado con tres investigadores del programa Rio Hortega, una investigadora del programa Sara Borrell, una investigadora PFIS, una investigadora financiada con fondos FORTALECE, una investigadora del programa Erasmus+, así como estudiantes en prácticas procedentes de la Universidad Pablo de Olavide y de ciclos formativos de grado superior.

GRUPO DE INVESTIGACIÓN

Investigador responsable

Joan Montaner Villalonga

Director de la UGC de Neurología y Neurofisiología - Hospital Universitario Virgen Macarena. Director del programa de ICTUS.

Miembros del grupo

- **Aguilar Pérez, Marta.** Gda. en Medicina. FEA (HUVR).
- **Ainz Gómez, Leire.** Gda. en Medicina. FEA (HUVM).
- **Baena Palomino, Pablo.** Ldo. en Medicina y Cirugía. FEA (HUVR).
- **Barragán Prieto, Ana.** Lda. en Medicina. FEA (HUVM).
- **Cabezas Rodríguez, Juan Antonio.** Ldo. en Medicina. FEA (HUVR).
- **de Alboniga Chindurza, Asier.** Gdo. en Medicina. FEA (HUVM).
- **de Torres Chacón, Mª Reyes.** Lda. en Medicina. FEA (HUVR).
- **del Río Mercado, Carmen.** Dra. en Biomedicina. Posdoctoral (US).
- **Di Caro, Isidoro.** Gda. en Biología. Personal de gestión cargo a proyecto.
- **Domínguez Mayoral, Ana María.** Lda. Medicina. FEA (HUVM).
- **Domínguez Ruiz, Carmen.** Técnico superior de Laboratorio Clínico y Biomédico. Técnico.
- **Fernández García, José Luis.** Ldo. en Química. Técnico con cargo a proyecto.
- **Fernández Vega, Alejandro.** Dr. en Biomedicina. Investigador posdoctoral cargo a proyecto.
- **Gamero García, Miguel Ángel.** Ldo. en Medicina. FEA (HUVM).
- **González Díaz, Ángela.** Gda. en Biomedicina. Investigadora en formación.
- **González García, Alejandro.** Dr. en Medicina. FEA (HUVR).
- **Gutiérrez Vázquez, Cecilia.** Gda. en Enfermería. Enfermera clínica (HUVM).
- **Hermosín Gómez, Andrés.** Ldo. en Medicina y Cirugía. FEA (HUVR).
- **López Azcarate, Cristina.** Gda. en Enfermería. Técnico de investigación.
- **López Muñoz, Sara.** Técnico Superior en Administración y Finanzas. Personal de gestión.
- **Loscertales Castaños, Juan Bautista.** Ldo. en Medicina. FEA (HUVM).
- **Manzano Hernández, Luis.** Gdo. en Medicina. MIR (HUVR).
- **Medina Rodríguez, Manuel.** Dr. en Biomedicina. Investigador Clínico (HUVM).
- **Moniche Álvarez, Francisco.** Dr. en Medicina. FEA (HUVR).
- **Narváez Gómez, Emmanuela.** Gda. Enfermería. Personal enfermero (HUVM).
- **Nieto Valenzuela, Nazaret.** Gda. en Biomedicina. Investigadora en formación.
- **Núñez Jurado, David.** Dr. en Biología Molecular. Posdoctoral Río Hortega.
- **Ocete Pérez, Rafael Félix.** Dr. en Medicina. FEA (HUVR).
- **Ortiz Salguero, Carmen.** Gda. en Biomedicina. Investigadora en formación.
- **Pardo Galiana, Blanca.** Lda. en Medicina. FEA (HUVR).
- **Peña Vallejo, Mª Jesús.** Gda. en Enfermería. Técnico de investigación.
- **Pérez Sánchez, Soledad.** Dra. en Medicina. FEA (HUVM).
- **Ramírez Díaz, Silvia.** Gda. en Farmacia. Técnico de apoyo a la investigación.
- **Roca Ceballos, Mª Angustias.** Dra. en Biología Molecular. Cargo a proyecto.
- **Romero Bernal, Marina.** Gda. en Biología. Predoctoral PFIS.
- **Sánchez Toril, Silvia.** Lda. en Ciencias Químicas. Técnico de investigación.
- **Sevilla Bravo, Alexandra Carolina.** Gda. en Medicina. Investigadora en formación.
- **Toscano Durán, Víctor.** Gdo. en Estadística. Técnico de apoyo a la investigación.
- **Trípodi Vera, María.** Gda. en Biología. Técnico de apoyo a la investigación.
- **Urbano Sánchez, Cristina.** Gda. en Ingeniería de la Salud. Técnico de apoyo a la investigación.
- **Villagrán Sancho, Diego.** Gdo. en Medicina. MIR (HUVR).
- **Villar Rodríguez, Carlota.** Gda. en Medicina. MIR (HUVR).
- **Zapata Arriaza, Elena.** Lda. en Medicina. FEA (HUVR).

Las cinco líneas estratégicas del grupo, todas con financiación pública o privada, son:

1. Neuroprotección. Se centra en identificar y caracterizar poblaciones de alto riesgo vascular sobre las que hacer prevención mediante estrategias de nutrición. En esta línea se engloba principalmente la investigación traslacional del grupo. Para testar ingredientes con potencial neuroprotector se utilizan novedosos modelos celulares humanos de barrera hematoencefálica en 3D, así como modelos de isquemia en Drosophila y ratón. La estructura del grupo nos permite trasladar rápidamente estas estrategias nutricionales del laboratorio al paciente. Estamos trasladando los resultados obtenidos a la práctica clínica y se está realizando un ensayo centrado en la administración de un complemento alimenticio de origen vegetal para hacer prevención secundaria.

2. Lesión por isquemia reperfusión en el ictus (IRIS). Es una de las áreas en las que nuestro grupo ha sido puntero en los últimos años gracias a la enorme actividad clínica del servicio de Neurorradiología (HVR) en colaboración la Unidad de Ictus. Esta línea se centra en:

   1) Tratamiento del Ictus en fase aguda: búsqueda de nuevos abordajes terapéuticos en el ictus agudo, ampliar las ventanas de tiempo de tratamiento y en la innovación y desarrollo de nuevas técnicas en el tratamiento endovascular. El grupo lidera el registro andaluz ARTISTA y el Biobanco de Trombectomías, junto con estudios de intervención en TMs como TRIANA y CONTRAST.

   2) Reperfusión en Estenosis Carotídea: mejorar el diagnóstico y prevenir el Síndrome de Hiperperfusión en pacientes con estenosis carotídea tratada mediante angioplastia y stenting. El estudio HISPANIAS liderado por nuestro grupo, es el mayor estudio de estas características.

   3) Estudio de colaterales en el ictus agudo con oclusión de gran vaso. El estudio multicéntrico CLONAL-Stroke evalúa la influencia de la hematopoyesis clonal en las colaterales.

   Además, se investiga la identificación de ictus isquémico en ambulancias mediante dispositivos POC de biomarcadores, una iniciativa pionera a nivel mundial (BIOSHIP, LVOCheck, RED RICORS - ICTUS). Hemos desarrollado un dispositivo POC para la identificación del ictus isquémico, y la oclusión de grandes vasos. Si tenemos éxito en este proyecto, podríamos cambiar la práctica clínica de la atención al ictus agudo.

3. Etiología del ictus. Engloba una serie de proyectos para comprender las causas del ictus, especialmente aquellas no diagnosticadas. Los objetivos son:

   1) Estudiar enfermedades que predisponen al ictus, destacando la Fibrilación Auricular Paroxística.

   2) Identificar etiologías inhabituales de ictus que exigen aproximaciones de laboratorio más sofisticadas, como los ictus de causa genética, o el ictus asociado a cáncer.

4. Terapia celular y otros ensayos clínicos académicos. Tiene como objetivo valorar la eficacia y seguridad del uso de células madre en el tratamiento del ictus isquémico agudo.

   Esta línea se centra en:

   1) Aplicación clínica de la terapia celular en el ictus isquémico agudo, con el objetivo de demostrar la seguridad y eficacia del tratamiento con células madre. Se ha publicado el mayor ensayo clínico académico en terapia celular por vía intra- arterial hasta el momento

   2) Identificación de biomarcadores sanguíneos y de neuroimagen mediante RM con tractografía y su correlación clínica en pacientes tratados con terapia celular para identificar el efecto biológico en los pacientes con ictus y optimizar su traslación desde investigación básica.

   Por otro lado, la red de nuestros hospitales es ideal para realizar ensayos clínicos académicos con el fin de trasladar nuestros hallazgos de laboratorio a la clínica: ODEA-TIA; MOSES; CONVINCE; PRESTIGE; y otros no académicos como ANEXA; CHARM; EAISE; REVIVE, BRIGHT, LIBREXIA y OCEANIC STROKE.

5. Innovación en el manejo del ictus mediante el uso tecnologías y soluciones digitales. Esta nueva línea impulsa la aplicación de herramientas digitales como inteligencia artificial, big data, aplicaciones móviles y telemedicina para optimizar la atención clínica del ictus. Esta línea apuesta por integrar tecnología en la práctica asistencial y generar nuevas hipótesis de investigación. Busca integrar las herramientas digitales en la práctica clínica con el objetivo de optimizar la toma de decisiones.

Páginas webs de los proyectos del grupo:

https://neurolab-lazaro.es/

http://proyectosalicornia.com/

Actividad Científica 2025

En este año nuestro grupo ha continuado estudiando los mecanismos moleculares de la muerte celular por ferroptosis en el modelo de *Caenorhabditis elegans*. Es importante destacar que este tipo de muerte celular en el nematodo ha sido descrita, por primera vez, en el año 2020 (1, 2). Además, durante 2025, hemos conseguido finalizar y publicar otros proyectos que ya estaban en marcha en el laboratorio.

Al respecto del proyecto de ferroptosis, hemos colaborado en un estudio donde se identifica a la ergotioneína, un tiol presente en la dieta, como una molécula que mejora varios parámetros asociados a un envejecimiento saludable en distintos modelos que van desde el nematodo *C. elegans* a humanos. En este trabajo demostramos que el mecanismo de protección de la ergotioneína es a través de la ruta de transsulfuración, actuando como sustrato de la enzima gamma-cistationina liasa estimulando la producción de sulfuro de hidrógeno, lo que conlleva un aumento de la persulfidación de muchas proteínas. Nuestra contribución específica a este estudio ha sido la generación de estirpes de *C. elegans* que se han usado para demostrar que la muerte celular por ferroptosis no está implicada en este efecto protector de la ergotioneína (3).

En relación con esta contribución, nuestro grupo ha publicado otro estudio donde se demuestra que la letalidad embrionaria de los mutantes de *C. elegans* que carecen de la enzima glutatión reduc-

GRUPO DE INVESTIGACIÓN

Investigador responsable

Antonio Miranda Vizuete

Doctor en Biología. Investigador Científico del Consejo Superior de Investigaciones Científicas.

Miembros del grupo

- **De la Cruz Ruiz, Patricia.** Dra. en Biotecnología, Ingeniería y Tecnología Química. Posdoctoral. Juan de la Cierva.
- **Guerrero Gómez, David.** Dr. en Biomedicina. Personal laboral fijo CSIC.
- **Ordoñez Luque, Alexandra.** Técnico Superior de Laboratorio. Técnico de apoyo con cargo a proyecto.

tasa GSR-1 es suprimida por mutaciones adicionales en la ruta de degradación del ARN mensajero mediada por mutación terminadora (NMD, *mRNA non-sense mediated decay*). Nuestros datos indican que la inhibición de la ruta NMD provoca un aumento de la actividad de la ruta de transsulfuración que en última instancia es la responsable del fenotipo de supresión de la letalidad embrionaria de los mutantes *gsr-1* (4).

Independientemente, hemos publicado un artículo donde identificamos a IST-1, el único miembro de la familia de los receptores de sustrato de la insulina en *C. elegans,* como un nuevo regulador de la formación de larvas dauer en este modelo animal (5). Actualmente, estamos investigando si mutaciones en el gen ist-1 pudieran estar implicadas en el proceso de ferroptosis.

Finalmente, hemos colaborado en un estudio sobre la caracterización de la enzima glutatión transferasa GST-44 del nemátodo, describiendo varias de sus actividades enzimáticas, patrones de expresión y función ante distintos tipos de estreses químicos y físicos (6). Nuestro grupo ha contribuido a este estudio con varias estirpes de *C. elegans* generadas en nuestro laboratorio.

Referencias

1. Perez, M. A., Magtanong, L., Dixon, S. J., and Watts, J. L. (2020) Dietary Lipids Induce Ferroptosis in Caenorhabditiselegans and Human Cancer Cells. Dev Cell 54, 447-454.
2. Jenkins, N. L., James, S. A., Salim, A., Sumardy, F., Speed, T. P., Conrad, M., Richardson, D. R., Bush, A. I., and McColl, G. (2020) Changes in ferrous iron and glutathione promote ferroptosis and frailty in aging Caenorhabditis elegans. Elife 9, e56580.
3. Petrovic, D., Slade, L., Paikopoulos, Y., D'Andrea, D., Savic, N., Stancic, A., Miljkovic, J. L., Vignane, T., Drekolia, M. K., Mladenovic, D., Sutulovic, N., Refeyton, A., Kolakovic, M., Jovanovic, V. M., Zivanovic, J., Miler, M., Vellecco, V., Brancaleone, V., Bucci, M., Casey, A. M., Yu, C., Kasarla, S. S., Smith, K. W., Kalfe-Yildiz, A., Stenzel, M., Miranda-Vizuete, A., Hergenroder, R., Phapale, P., Stanojlovic, O., Ivanovic-Burmazovic, I., Vlaski-Lafarge, M., Bibli, S. I., Murphy, M. P., Otasevic, V., and Filipovic, M. R. (2025) Ergothioneine improves healthspan of aged animals by enhancing cGPDH activity through CSE-dependent persulfidation. Cell Metab 37, 542-556.
4. Valenzuela-Villatoro, M., Gomez-Orte, E., Guerrero-Gomez, D., Cheng, Q., Zheleva, A., Mora-Lorca, J. A., Petrovic, D., NJ, O. N., Ceron, J., Hatakeyama, A., Onami, S., Ordonez-Luque, A., Ayuso, C., Askjaer, P., Filipovic, M. R., Arner, E. S. J., Cabello, J., and Miranda-Vizuete, A. (2025) The transsulfuration pathway suppresses the embryonic lethal phenotype of glutathione reductase mutants in Caenorhabditis elegans. G3 (Genes, Genomes, Genetics) 15, jkaf102.
5. Guerrero-Gomez, D., Cabello, J., and Miranda-Vizuete, A. (2025) Insulin receptor substrate family member IST-1 regulates the development of Caenorhabditis elegans age-1 and aap-1 mutants. MicroPubl Biol 2025, 10.17912/micropub.biology.001580.
6. Kaiser, C. S., Lubisch, M., Schroder, E., Ressmann, L., Nicolaus, M., Leusder, D., Moyzio, S., Peuss, R., Miranda-Vizuete, A., and Liebau, E. (2025) Unraveling the functional dynamics of Caenorhabditis elegans stress-responsive omega class GST-44. FEBS J 292, 4675-4693.

Actividad Científica en 2025

El trabajo del grupo se ha centrado en cuatro líneas de investigación:

1. Estudio del papel de AQP4 en el desarrollo de la hidrocefalia obstructiva congénita (HOC) por estenosis del acueducto de Silvio.
2. Estudio del papel de AQP4 en el desarrollo postnatal del cuerpo calloso (CC) y la mielinización en este tejido.
3. Estudio del efecto terapéutico del suministro de polifenoles, tras el insulto con altos niveles de homocisteína, sobre la barrera hematoencefálica (BBB) usando modelos de esferoides de BBB humana y en Drosophila.
4. Estudio del papel de AQP4 en la migración de las células Muller de retina (MIO-M1), usadas como modelo celular para estudiar la NMO. Acción de los anticuerpos anti-AQP4 de pacientes NMO-AQP4 + en la proliferación de las MIO-M1.

Durante el 2025, se publicó un manuscrito y se envió otro a publicar relacionados ambos con las dos primeras líneas de investigación. El primero (Int. J. Mol. Sci. 2025, 26, 10290. https://doi.org/10.3390/ijms262110290), demuestra el papel fundamental que tiene el gen *Spp1*, codificante

GRUPO DE INVESTIGACIÓN

Investigadora responsable

Miriam Echevarría Irusta

Catedrática de Fisiología Médica y Biofísica. Facultad de Medicina – Departamento de Fisiología Médica y Biofísica, Universidad de Sevilla.

Miembros del grupo

- **Barbado González, M.ª Victoria.** Dra. en Biología. Profesora Ayudante Doctora – Univ. Sevilla.
- **Díaz Sánchez, María.** Dra. en Medicina. FEA (HUVR).
- **García Miranda, Pablo.** Dr. en Farmacia. Profesor titular - Univ. Sevilla.
- **Osorio Gómez, Guiovana.** Dra. en Medicina. FEA (HUVR).

por Osteopontina, en el desarrollo de la HOC por estenosis del acueducto de Silvio. Se muestra en animales WT y AQP4-KO, que la expresión de Spp1 en la zona periacueductal es alta, mientras que la ausencia de Spp1 del tejido parece asociarse a anomalías en el desarrollo del acueducto y a la estenosis de este, desencadenando una HOC a P11 que termina en la muerte del animal hacia P30. En el CC de animales KO de AQP4, hemos observado además que la expresión de genes relacionados con oligodendrocitos maduros está disminuida, y consistente con ello, el número de axones mielinizados en el CC del ratón AQP4-KO está significativamente disminuido. Estos, y otros resultados relacionados con el efecto de la ausencia de AQP4 sobre la mielinización se han publicado recientemente (J Physiol Biochem. 2026 ;82(1):33. doi: 10.1007/s13105-026-01173-3).

La doctoranda Carmen Ortiz Salguero, ha hecho avances importantes en la 3ª línea de trabajo, los cuáles han sido mostrados en dos presentaciones:

1. Ortiz-Salguero C, Romero-Bernal M, del Río C, Echevarría M and Montaner J. Study on the effect of dietary polyphenols on hyperhomocysteinemia-related brain vascular disease. Foro del IBiS-2025, Sevilla: 12-13 Marzo 2025.
2. Ortiz-Salguero C, Romero-Bernal M, del Río C, Echevarría M and Montaner J. Therapeutic effects of polyphenols on human BBB spheroids and Drosophila models of hyperhomocysteinemia. Barcelona BBB- Conference- B4 2025, Barcelona: 1-3 Octubre 2025.

En relación con la 4ª línea de trabajo caben destacar dos aportaciones derivadas de esta. Primero, el desarrollo y defensa del trabajo de fin de grado de la alumna: Lourdes M Aón Durán, que llevó por título: ESTUDIO DE LA ACCIÓN PATOGÉNICA DE ANTICUERPOS ANTI-AQP4 Y BÚSQUEDA DE BIOMARCADORES EN LA NEUROMIELITIS ÓPTICA (NMO), y que recibió la calificación de Sobresaliente: 9,61.

Y segundo, una reciente publicación en: Exp Eye Res. 2026 Mar 31:110992. doi: 10.1016/j.exer.2026.110992, fruto del trabajo colaborativo entre mi grupo y el grupo argentino de las Dras: Capurro C. y Neti V. de la Universidad de Buenos Aires. El primer autor de este trabajo, el doctorando Nicolás Cutrera, desarrolló parte del trabajo experimental, trabajando en mi laboratorio (IBiS-Sevilla) durante 3 meses (Mayo-Julio, 2025), con una Beca de Movilidad para estancias Postdoctorales en universidades andaluzas Convocatoria 2024 de la AUIP- Asociación Universitaria Iberoamericana de Postgrado.

Actividad Científica en 2025

Durante el año 2025, el grupo de investigación ha consolidado su posición como referente en el estudio, prevención y tratamiento de trastornos mentales graves y del neurodesarrollo.

LÍNEAS DE INVESTIGACIÓN Y PROYECTOS ESTRATÉGICOS

La actividad investigadora se ha vertebrado en siete grandes líneas: 1) Esquizofrenia y psicosis, 2) Trastornos afectivos y depresión resistente, 3) Conducta suicida, 4) Neuroimagen traslacional, 5) Neurodesarrollo infanto-juvenil, 6) Innovación tecnológica (IA y herramientas diagnósticas) y 7) Salud pública. El grupo desarrolla un extenso volumen de ensayos clínicos tanto comerciales como independientes (evaluando moléculas innovadoras como valbenazina, vafidemstat, aticaprant o esketamina) y participa activamente en consorcios competitivos nacionales y europeos. Entre los hitos más relevantes destacan:

- **Proyecto CLOZAID:** Culminación del primer ensayo clínico nivel 1 que demuestra la eficacia y seguridad de la clozapina en pacientes con psicosis y discapacidad intelectual. Sus resultados, con un 79,3% de mejora clínica significativa, rompen la barrera del infrauso del fármaco en esta población y proporcionan evidencia directa para la actualización de las Guías de Práctica Clínica.

GRUPO DE INVESTIGACIÓN

Investigador responsable

Benedicto Crespo Facorro

Director de la UGC de Salud Mental. Hospital Universitario Virgen del Rocío. Catedrático de Psiquiatría - Universidad de Sevilla.

Miembros del grupo

- **Alemany Navarro, María.** Dra, en Medicina e investigación traslacional. Juan de la Cierva.
- **Altea Manzano, Laura.** Gda. en Psicología. Técnico de apoyo a la invetsigación.
- **Barroso Manzano, José Manuel.** Gdo. en Psicología. Técnico con cargo a proyecto.
- **Bau Dasi, Patricia Fátima.** Gda. en Psicología. Técnico con cargo a proyecto.
- **Canal Rivero, Manuel.** Dr. en Psicología. Investigador Posdoctoral.
- **De la Mata hidalgo, Rafaela.** Lda. en Medicina. FEA (HUVR).
- **Fernández Guillén, María.** Gda. en Biología. Técnico de investigación CIBERSAM.
- **García Cerro, Susana.** Dra. en Biomedicina. Posdoctoral cargo a proyecto.
- **Garrido Torres, Nathalia.** Dra. en Psiquiatría. FEA (HUVR).
- **Gómez Garrido, Ana.** Gda. en Psicología. Investigadora Predoctoral.
- **López Díaz, Álvaro.** Dr. en Medicina. FEA (HUVM).
- **López Domínguez, Rosa.** Gda. en Biología. Predoctoral FPU.
- **Martín Cuevas, Celia.** Dra. en Biología Molecular. Investigadora Posdoctoral.
- **Moreno Mellado, Amanda Rosa.** Gda. en Biología. Técnico de apoyo a la investigación.
- **Morente Montilla, Cristina.** Gda. en Biología. Predoctoral. PFIS.
- **Muñoz Caracuel, Manuel Alejandro.** Dr. en Psicología. Posdocotoral. Río Hortega.
- **Perona Garcelán, Salvador.** Ldo. en Psicología. FEA (HUVR). Profesor Asociado (U. Sevilla).
- **Reguera Pozuelo, Pablo.** Gdo. en Psicología. Investigador predoctoral.
- **Rider Sola, Julia Mª.** Lda. en Psicología. Técnico de apoyo a la investigación.
- **Riga, Maurizio.** Dr. en Biomedicina. Posdoctoral.
- **Rocha González, Idalino.** Ldo. en Farmacia. Personal de gestión.
- **Romero García, Rafael.** Dr. en Neurociencias. Profesor titular (U. Sevilla).
- **Ruiz Veguilla, Miguel.** Dr. en Medicina. FEA (HUVR). Profesor Titular (U. Sevilla).
- **Sánchez Barbero, Bianca.** Gda. en Biología. Técnico de apoyo a la investigación.

- **Proyecto CESAR:** Lanzamiento del ensayo multicéntrico nacional que compara esketamina frente a aripiprazol en pacientes mayores de 60 años con depresión mayor resistente. Incorpora una dimensión multi-ómica para estratificar perfiles inmunológicos e inflamatorios buscando predictores de respuesta al tratamiento.
- **Cohorte SIGNATURE:** Consolidación de un estudio prospectivo con base biológica e inmunológica para detectar riesgos atípicos del neurodesarrollo en hijos de madres expuestas a estrés o infección por SARS-CoV-2 en el embarazo, colaborando con instituciones europeas de prestigio.

PRODUCCIÓN CIENTÍFICA DE EXCELENCIA Y FORMACIÓN

El grupo ha mantenido una sobresaliente producción científica priorizando revistas del primer cuartil y decil (Q1/D1). Sus hallazgos han sido aceptados en cabeceras líderes de la medicina y psiquiatría mundial como *The Lancet Public Health, Nature Communications, Molecular Psychiatry, Science Advances y Neuropsychopharmacology*. A nivel académico, la labor de formación se refleja en el liderazgo de múltiples tesis doctorales adscritas al Programa de Biología Molecular, Biomedicina e Investigación Clínica de la Universidad de Sevilla.

TRASLACIÓN CLÍNICA E IMPACTO SOCIOSANITARIO

El mayor valor añadido de la actividad del grupo es su capacidad para trasladar los resultados directamente a la cabecera del paciente, implantando en el entorno asistencial el modelo de **Psiquiatría 5P** (Personalizada, Preventiva, Predictiva, Participativa y Poblacional). Su investigación permite reducir la polifarmacia, estratificar tratamientos según biomarcadores, aplicar diagnósticos precoces y mejorar radicalmente la calidad de vida de enfermos y cuidadores, optimizando al mismo tiempo la eficiencia organizativa y los recursos del Sistema Nacional de Salud.

Actividad Científica en 2025

El grupo liderado por la Dra. Paradas continúa trabajando activamente en aunar la investigación básica y traslacional, integrando el diagnóstico de pacientes en el ámbito clínico con una caracterización fisiopatológica y biomolecular en el laboratorio. El grupo cuenta con varios proyectos activos, como son: HR23-00124 (CaixaResearch Health Call, 2023); FORT23/00008 (Programa FORTALECE); PMPER24/0017 (SEED-ALS Spain, ISCIII) concedidos a la Dra. Paradas; PI24/01062 (AES) (concedido a las Dras. Servián y Cabrera); PI-0032-2024, Consejería de Salud, (concedido a las Dras. Servián y Navarro); y una ayuda de la Fundación de la Sociedad Andaluza de Neurología.

Además, en el transcurso de este año, a las Dras. Servián y Paradas se les ha concedido el proyecto PIDI-2024-01585 (Consejería de Universidades), y un Contrato Competitivo de personal postdoctoral con Consejería de Salud, a la Dra. Silva Hucha.

Una de las principales líneas de investigación del grupo es la identificación de nuevos genes y sus mecanismos patogénicos implicados en enfermedades neuromusculares. En esta línea, actualmente el grupo trabaja con dos modelos murinos para la mutación en el gen POGLUT1, responsables de la distrofia de cintura LGMD-R21, uno de los cuales ya se encuentra caracterizado (Cho, Soomin et al. PLoS genetics, 2025), y el otro está siendo caracterizado actualmente. En esta misma línea de trabajo, la Dra. Macarena Cabrera describió en 2023 la mutación en el gen MAMDC2, causante

GRUPO DE INVESTIGACIÓN

Investigadora responsable

Carmen Paradas López

Facultativa Especialista de Área en la Unidad de gestión Clínica de Neurología y Neurofisiología – HUVR. Coordinadora de la investigación en la Unidad de Enfermedades Neuromusculares en el HUVR designada como centro de referencia a nivel nacional por el Ministerio de Sanidad (CSUR) y de referencia europeo (EURO-NMD) dentro de la European Reference Network.

Miembros del grupo

- **Arroyo García, Elvira.** Gda. en Biotecnología. Investigadora en formación.
- **Bocanegra Rodríguez, Estefanía.** Gda. en Enfermería. Técnico de apoyo a la investigación.
- **Cabrera Serrano, Macarena.** Dra. en Medicina. FEA Neurología (HUVR).
- **Cantero Nieto, Gloria.** Dra. en Biología. Investigadora Posdoctoral.
- **Fernández Muñoz, Ana.** Gda. en Enfermería. Técnico de investigación.
- **Galán Rodríguez, Beatriz.** Dra. en Biología. Técnico de investigación.
- **Gómez Fernández, Francisco Javier.** Gdo. en Medicina. Investigador predoctoral.
- **Ibáñez Cerezuela, M.ª Isabel.** Lda. en Ciencias Biológicas. Técnico de investigación.
- **Lopera Rodríguez, Ignacio.** Gdo. en Medicina. MIR (HUVR).
- **Martos Navarro, Beatriz.** Gda. en Terapia Ocupacional. Técnica de apoyo.
- **Navarro Garrido, Victoria.** Dra. en Farmacia. Investigadora Posdoctoral CIBER.
- **Rodríguez González, Beatriz.** Gda. en Biología. Técnico de investigación.
- **Rojas-Marcos Rodríguez de Quesada, Íñigo.** Dr. en Medicina. FEA Neurología (HUVR).
- **Sanz García, Carlos.** Dr. en Biología Molecular. Investigador posdoctoral cargo proyecto.
- **Servián Morilla, Emilia.** Dra. en Biología. Nicolas Monardes – UGC Neurología y Neurofisiología.
- **Silva Hucha, Silvia.** Dra. en Biomedicina. Investigadora Posdoctoral.

de una nueva distrofia muscular (Mavillard F, et al. Brain. 2023). Este hallazgo ha dado lugar a la concesión del proyecto PI24/01062, gracias al cual se está profundizando en el mecanismo fisiopatológico de la enfermedad.

El estudio de la Esclerosis Lateral Amiotrófica (ELA) es otra de las grandes líneas de investigación del grupo, cuyo objetivo es la caracterización del proceso miogénico y el estudio de la interacción motoneurona-fibra muscular, a través del establecimiento de un sistema celular in vitro de co-cultivo. Esto es posible gracias al aumento en el número de biopsias musculares y de piel, procedente de pacientes de la unidad de ELA (coordinada por la Dra. Paradas) que permite, a su vez, la generación de un biobanco de cultivos primarios de mioblastos y fibroblastos. Desde comienzos del 2025, el grupo está llevando a cabo un gran avance en el conocimiento de la ELA gracias al proyecto concedido por el ISCIII y fondos europeos (SEED-ALS Spain), donde colaboran un gran número grupos de investigación y centros hospitalarios a nivel nacional. Este sistema, servirá de medio para el estudio pre-clínico de terapias potenciales que actúen revirtiendo el fenotipo patológico, generando una importante base de datos clínicos de la enfermedad.

El grupo se encuentra inmerso en varios ensayos clínicos, entre los que destaca el ensayo titulado "A RETROspective Study of the Combination of Pyrimidine Nucleos(t)ides in Patients with Thymidine Kinase 2 Deficiency (TK2)" cuyos resultados han conducido a la aprobación por la FDA y por la EMA del único fármaco, KYGEVVI®, para el tratamiento del déficit de TK2. Junto con el anterior y siempre dentro de la Unidad de Enfermedades Neuromusculares/ELA (NMD/ALS), coordinada por la Dra. Paradas, en el año 2025 el grupo ha sido seleccionado para participar en un ensayo clínico en fase II, para la evaluación de una posible terapia en pacientes de ELA.

Actividad Científica en 2025

En nuestro laboratorio estamos interesados en conocer cómo se organizan los tejidos en condiciones fisiológicas para entender cómo cambian durante el desarrollo o por culpa de una enfermedad. Las diversas líneas están interconectadas y de ellas emergen colaboraciones con otros grupos de investigación.

1. ORGANIZACIÓN EPITELIAL

Utilizamos principios matemáticos y métodos de análisis de imagen computacional para estudiar, de forma realista, cómo se organizan los epitelios. Mediante este trabajo hemos descrito los "escutoides", una nueva forma geométrica que adoptan las células epiteliales para aumentar la estabilidad del tejido al curvarse. Nuestras líneas de trabajo analizan los mecanismos biofísicos y moleculares del empaquetamiento epitelial en 3 dimensiones (3D) utilizando diferentes sistemas, desde animales modelo a organoides. En relación con esto hemos publicado un nuevo artículo sobre cómo los escutoides son necesarios para la integridad de los epitelios tubulares (*Anbari et al. Computational and Structural Biotechnology Journal*, *2025*). Además, continuamos nuestra investigación sobre cómo se forma un nuevo epitelio usando como modelo el embrión de *Drosophila melanogaster.*

GRUPO DE INVESTIGACIÓN

Investigador responsable

Luis Mª Escudero Cuadrado

Doctor en Biología. Profesor Titular del Dpto. de Biología Celular, Facultad de Biología – Universidad de Sevilla.

Miembros del grupo

- **Andrés San Román, Jesús Ángel.** Gdo. en Ciencias Físicas. Investigador en formación.
- **Annese, Valentina.** Dra. en Biología. Profesora Contratada Doctora – Universidad de Sevilla.
- **Bellido Lama, Elena.** Ingeniería de la Salud. Investigadora predoctoral.
- **Estrada Martín, Beatriz.** Dra. en Biología. Profesora titular – Universidad de Sevilla.
- **Garrido García, Juan.** Gdo. en Ciencias Físicas. Investigadora predoctoral.
- **Gómez Gálvez, Pedro Javier.** Dr. en Biología. Investigador posdoctoral.
- **Gómez Lamarca, Mª Jesús.** Dra. en Biología. Contratada Doctora – Universidad de Sevilla.
- **Morato Concejero, Laura.** Gda. en Biomedicina. Predoctoral FPU.
- **Palacios Barea, Ana Mª.** Técnica Superior de Laboratorio de Diagnóstico Clínico. Técnico de apoyo.
- **Pérez Moreno, Juan José.** Dr. en Biología. Contratado Doctor – Universidad de Sevilla.

En una línea relacionada, estudiamos cómo se pueden "programar" tejidos en dos dimensiones para que alcancen determinadas formas en 3D tras ser sometidos a diferentes fuerzas y/o presiones. Este proyecto combina principios de la ingeniería de materiales aplicados a la Biología del Desarrollo. Pensamos que, en un futuro próximo, este abordaje podrá tener implicaciones en Biomedicina.

2. DESARROLLO DE HERRAMIENTAS COMPUTACIONALES PARA EL ANÁLISIS DE IMÁGENES BIOLÓGICAS

Continuamos nuestra colaboración con el grupo del Dr. Ignacio Arganda-Carreras (Universidad del País Vasco) desarrollando nuevas herramientas computacionales basadas en *deep-learning* para el procesamiento y análisis de imágenes biológicas. Fruto de esta colaboración hemos publicado un artículo con el desarrollo de la plataforma BiaPy (*Franco-Barranco et al. Nature Methods*, *2025*).

3. ENFERMEDAD DE ALZHEIMER

Diseñamos métodos de análisis de imagen para estudiar cómo se organiza la microglia en diferentes partes del cerebro tanto en condiciones fisiológicas como patológicas. Colaboramos con el grupo del Dr. Alberto Pascual (IBiS) para estudiar de esta forma la Enfermedad de Alzheimer.

4. ENFERMEDADES NEUROMUSCULARES

Hemos desarrollado un método de análisis de imagen computerizado que permite la cuantificación de la severidad de la patología a partir de la biopsia muscular. Esto nos permite continuar nuestra colaboración con el grupo dirigido por la Dra. Carmen Paradas (IBiS) investigando las causas de diferentes enfermedades neuromusculares. Recientemente hemos publicado cómo este método se puede aplicar a biopsias provenientes de un modelo de Esclerosis Lateral Amiotrófica en ratón (*Gómez-Gálvez et al. Neuropathology and Applied Neurobiology*, *2025*).

Actividad Científica en 2025

Durante el año 2025, el grupo ha desarrollado una intensa actividad investigadora centrada en los mecanismos de regulación génica, la biología del desarrollo, la neurobiología neonatal y la organización tridimensional de la cromatina, con especial interés en su implicación en patologías del desarrollo y enfermedades oncológicas.

En el ámbito de la producción científica, el grupo ha publicado varios artículos en revistas internacionales de alto impacto que abordan, entre otros temas, el papel neuroprotector de la oleuropeína en modelos de encefalopatía hipóxico-isquémica neonatal mediante la inhibición de la apoptosis y la neuroinflamación, la identificación de reguladores post-transcripcionales implicados en la transición materno-cigótica en vertebrados mediante técnicas CRISPR, y el análisis multi-ómico de redes génicas asociadas a la pluripotencia tumoral y la respuesta terapéutica en cáncer de ovario.

Paralelamente, el grupo participa activamente en diversos proyectos de investigación competitivos de ámbito nacional, autonómico e internacional, financiados por la Agencia Estatal de Investigación, el Ministerio de Ciencia e Innovación, la Junta de Andalucía y programas de consolidación investigadora. Estos proyectos abordan la regulación de elementos genéticos implicados en defectos del tubo neural, la identificación de biomarcadores en encefalopatía neonatal mediante tecnologías de

GRUPO DE INVESTIGACIÓN

Investigadora responsable

Patricia Ybot González

Doctora en Biología Celular. Científica Titular del Consejo Superior de Investigaciones Científicas.

Miembros del grupo

- **Aguilera Ortega, Carmen Mª.** Técnico de laboratorio de diagnóstico clínico. Técnico de apoyo.
- **Colmenero Capote, Ana.** Gda. En Bioquímica. Investigadora en formación.
- **de Lepe López, Blanca.** Gda. en Biomedicina. Investigadora en formación.
- **González-Meneses López, Antonio.** Dr. en Medicina. FEA (HUVR).
- **Huecas Zarzuelo, Alejandra.** Gda. En Bioquímica. Técnico de apoyo a la investigación.
- **Jiménez Medina, Carla.** Gda. en Biotecnología. Investigadora en formación cargo a proyecto.
- **Kaen, Ariel.** Dr. en Medicina. FEA (HUVR).
- **Lao Pérez, Miguel.** Dr. en Biología Fundamental y Sistemas. Investiador posdoctoral.
- **Rivero Garvía, Mónica.** Dra. en Medicina. FEA (HUVR).
- **Rocha Romero, Santiago.** Ldo. en Medicina. FEA (HUVR).
- **Ruiz Florido, M.ª Valle.** Lda. Biología. Programa Joven Yo Investigo. Técnico de laboratorio.
- **Santos Pereira, José M.ª.** Dr. en Biología Molecular y Biomedicina. Investigador Programa Emergia.
- **Vizcaino Rodríguez, Daniel.** Técnico de laboratorio clínico y biomédico. Técnico de apoyo.

secuenciación de célula única, así como el estudio de la regulación epigenética y la estructura tridimensional de la cromatina en el desarrollo y la enfermedad.

En el plano de la internacionalización y difusión científica, los miembros del grupo han participado en numerosos congresos y reuniones científicas, tanto nacionales como internacionales, incluyendo conferencias invitadas en Europa y América, así como contribuciones en reuniones especializadas en biología del genoma, análisis de célula única y desarrollo embrionario. Estas actividades reflejan la elevada proyección internacional del grupo y su integración en redes de investigación de referencia.

En relación con la formación de personal investigador, el grupo ha contribuido de manera destacada a la dirección de trabajos fin de máster y trabajos fin de grado, obteniéndose calificaciones sobresalientes e incluso matrículas de honor. Asimismo, se han recibido investigadores visitantes y realizado estancias internacionales que han favorecido la transferencia de conocimiento y el fortalecimiento de colaboraciones científicas, destacando una estancia en Chile centrada en técnicas de cultivo embrionario.

En el ámbito de la innovación y transferencia, destaca la solicitud de patente nacional e internacional relacionada con el uso de oleuropeína y compuestos derivados en la prevención de la encefalopatía hipóxico-isquémica neonatal, desarrollada en colaboración con el Servicio Andaluz de Salud y la Universidad de Sevilla. Asimismo, el grupo ha participado en actividades de divulgación científica, incluyendo su presencia en la Feria de la Ciencia de Sevilla.

Finalmente, se reconoce la obtención de premios a la excelencia investigadora por parte de miembros del grupo, lo que refuerza la calidad y relevancia de la actividad científica desarrollada.

Actividad Científica en 2025

La actividad científica del grupo emergente Perinatal-IBiS Lab durante 2025 ha estado orientada a consolidar su liderazgo en la investigación sobre salud mental perinatal, prevención de trastornos mentales y desarrollo infantil temprano, incorporando además nuevas líneas de innovación en salud digital e inteligencia artificial aplicada a la salud. Este segundo año de actividad ha supuesto un importante avance en la consolidación científica, formativa e internacional del grupo.

Entre los proyectos vigentes destaca e-Perinatal, financiado por el Consejo Europeo de Investigación (ERC Starting Grant), cuyo objetivo es desarrollar, evaluar e implementar una intervención digital de prevención universal de la depresión y la ansiedad perinatales integrada en la práctica asistencial rutinaria. Asimismo, el grupo continúa desarrollando el estudio Riseup-PPD-COVID-19-BABYS, centrado en analizar el impacto de la salud mental materna sobre el bienestar y desarrollo de los bebés, y el proyecto Metapsy e-Perinatal, orientado a sintetizar la evidencia científica más actualizada sobre intervenciones eficaces para prevenir los trastornos mentales durante el periodo perinatal.

La participación en estos proyectos ha fortalecido las colaboraciones nacionales e internacionales del grupo y ha favorecido la creación de nuevas sinergias con investigadores especializados en salud digital, inteligencia artificial y medicina personalizada. Durante 2025, el equipo ha ampliado

Investigadora responsable

Emma Motrico Martínez

Doctora en Psicología. Profesora Titular – Dto. Psicología evolutiva y de la educación. Universidad de Sevilla.

Miembros del grupo

- **Barquero Jiménez, Carlos.** Gdo. en Psicología. Técnico de investigación cargo a proyecto.
- **Cáceres Campos, Isabel Mª.** Dra. en Psicología. Profesora Ayudante Doctora – Universidad de Sevilla.
- **Company Córdoba, Rosalba.** Dra. en Psicología. Técnico de investigación cargo a proyecto.
- **Conde Suso, Elena.** Gda. en Psicología. PIR (HUVR).
- **de Juan Iglesias, Paula.** Gda. en Psicología. Técnico de investigación cargo a proyecto.
- **Domínguez Salas, Sara.** Dra. en Psicología. Ayudante doctora – Univ. de Sevilla.
- **Dorronzoro Zubiete, Enrique.** Dr. en Ingeniería Informática. Personal permanente laboral – U. Sevilla.
- **Escalona Labella, Isabel Mª.** Gda. en Pedagogía. Técnica de Salud. Distrito Sanitario Aljarafe - Sevilla Norte.
- **Hernández Velázquez, Mª Dolores.** Dra. en Ingeniería Informática. Personal Permanente Laboral – U. Sevilla.
- **León Larios, Fátima.** Dra. en nuevas tendencias asistenciales y de inv. en ciencias de la salud. Profesora titular – Universidad de Sevilla.
- **Mejías Paneque, Carmen.** Gda. en Enfermería. Investigadora en formación. Personal enfermero (HUVM).
- **Naranjo Saucedo, Ana Belén.** Lda. en Psicología. Técnico de investigación cargo a proyecto.
- **Nieto Casado, Francisco Javier.** Dr. en Psicología. Técnico de investigación cargo a proyecto.
- **Ostos Serna, Rosa Mª.** Lda. en Medicina. Directora UGC ginecología y obstetricia (HUVM).
- **Reina Ceballos, Inmaculada.** Lda. en Psicología. Técnica de Salud. Distrito Sanitario Aljarafe - Sevilla Norte.
- **Rivera Romero, Octavio.** Dr. en Ingeniería Informática. Profesor Titular – U. Sevilla.
- **Rodríguez Domínguez, Mª del Carmen.** Dra. en Psicología. Personal Permanente Laboral. Univ. de Sevilla.
- **Sicre Alonso, Silvia.** Lda. en Psicología. Técnica de Salud. Distrito Sanitario Aljarafe - Sevilla Norte.

además su colaboración con instituciones sanitarias, universidades y empresas tecnológicas, promoviendo la transferencia del conocimiento generado hacia la práctica clínica y el desarrollo de soluciones innovadoras para la salud.

En cuanto a la producción científica, el grupo ha mantenido una elevada actividad investigadora, con 25 publicaciones científicas en revistas indexadas de alto impacto internacional. Entre ellas destacan artículos publicados en revistas de referencia como *Psychological Bulletin, JAMA Psychiatry* y *Clinical Psychology Review*, así como estudios centrados específicamente en salud mental perinatal, apoyo social durante el embarazo y el posparto, depresión paterna perinatal e infertilidad.

La actividad formativa ha continuado siendo una prioridad estratégica. Actualmente, miembros del grupo supervisan seis tesis doctorales en desarrollo, varias de ellas centradas en la implementación de intervenciones digitales, la prevención de la depresión y ansiedad perinatales y el diseño participativo de tecnologías para la promoción de la salud mental. Tres de estas tesis cuentan con mención internacional prevista. Asimismo, el equipo participa activamente en la formación universitaria y en la mentoría de estudiantes de grado y posgrado.

Durante 2025, el grupo ha reforzado su presencia en redes científicas nacionales e internacionales relacionadas con la salud mental perinatal, la atención primaria, la informática biomédica y la salud digital. Paralelamente, ha incrementado su actividad de transferencia mediante contratos y colaboraciones con entidades públicas y privadas orientadas al desarrollo de soluciones innovadoras basadas en inteligencia artificial y tecnologías digitales aplicadas a la salud.

Como cierre de un año de crecimiento y consolidación, Perinatal-IBiS Lab reafirma su compromiso con la prevención de los trastornos mentales perinatales y la mejora de la salud de las familias. Los avances alcanzados durante 2025 fortalecen la capacidad del grupo para generar conocimiento científico de excelencia y acelerar su impacto en la práctica clínica y en la sociedad.

Miembros del grupo Perintal IBiS Lab presentando los resultados del estudio Riseup-PPD-COVID-19-BABYS en el congreso internacional AITANA en Málaga.

Actividad Científica en 2025

Durante el año 2025, el grupo de investigación ha desarrollado una intensa actividad científica caracterizada por la multidisciplinariedad, la innovación y un firme compromiso con la transferencia del conocimiento.

En el ámbito de los proyectos competitivos, el grupo ha liderado varias iniciativas de investigación financiadas tanto a nivel nacional como europeo. Estas investigaciones han abordado retos relevantes en salud digital, inteligencia artificial aplicada al ámbito clínico, y sistemas de información orientados a la mejora de la toma de decisiones y la calidad asistencial.

La participación en ensayos clínicos independientes también ha sido significativa, con el liderazgo de estudios en fase avanzada. Estos trabajos, en colaboración con instituciones públicas, demuestran la consolidación del grupo como referente en investigación clínica no comercial, centrada en el impacto directo sobre la práctica sanitaria.

La producción científica ha sido notable, con publicaciones en revistas indexadas en el Journal Citation Reports, muchas de ellas situadas en el primer cuartil, lo que refleja el reconocimiento y el impacto de los resultados generados. Estas publicaciones han abarcado desde la biomedicina molecular hasta la gestión sanitaria, evidenciando el carácter transversal de la actividad investigadora.

Coordinadora del grupo

Rosario Amaya Villar

Dra. en Medicina. Jefa de Servicio de la UGC de Neurocríticos - HUVR. Directora Médica - HUVR.

Miembros del grupo

- **Cancela Caro, Paloma.** Lda. en Medicina. FEA (HUVR).
- **Civantos Jubera, Gema.** Lda. en Medicina. MIR (HUVR).
- **Egea Guerrero, Juan José.** Dr. en Medicina. Catedrático medicina – US.
- **Ferrete Araujo, Ana Mª.** Dr. en Medicina. FEA (HUVR).
- **Gascón Castillo, Mª Luisa.** Dr. en Medicina. FEA (HUVR).
- **Navarro Navarro, Mª Carmen.** Gda. en Enfermería. Personal enfermero (HUVR).
- **Pérez Torres, Ignacio.** Dr. en Medicina. FEA (HUVR).
- **Rincón Ferrari, Mª Dolores.** Dra. en Medicina. FEA (HUVR).
- **Ruiz de Azua López, Zaida.** Lda. en Medicina. FEA (HUVR).
- **Vilches Arenas, Ángel.** Dr. en Medicina. FEA (HUVR). Catedrático vinculado – US.

En el campo de la formación, el grupo ha dirigido y promovido la defensa de varias tesis doctorales en programas de biomedicina, medicina y salud pública. Este esfuerzo contribuye a la formación de nuevos investigadores y a la sostenibilidad del tejido científico, favoreciendo el relevo generacional y la especialización en áreas emergentes.

En conjunto, la actividad desarrollada a lo largo de 2025 evidencia un grupo cohesionado, con una trayectoria consolidada y capacidad para generar conocimiento de calidad, formar talento investigador y transferir soluciones innovadoras al sistema sanitario y a la sociedad.

Actividad Científica en 2025

En el año 2025 el grupo adscrito "Alzheimer y Otros Trastornos Cognitivos" ha desarrollado las siguientes actividades de investigación, dando relevantes resultados publicados en revistas de impacto:

PROYECTOS DE INVESTIGACIÓN

- **Desarrollo del proyecto de investigación "Medicina Personalizada en enfermedades neurológicas mediante la aplicación de biomarcadores para la mejora del diagnóstico, pronóstico y tratamiento del paciente" (PIP-00123-2022; IBIMA plataforma BIONAND. Presupuesto financiado: 409.975 euros. Duración del proyecto: 36 meses).** El grupo coordinada el Programa Alzheimer que se basa en un estudio de cohorte que incluye a pacientes con deterioro cognitivo leve y tiene como objetivos principales la validación de biomarcadores en plasma para el diagnóstico de enfermedad de Alzheimer, con la referencia del LCR, y el análisis de biomarcadores que predicen una evolución rápida a demencia. Durante el año 2025 se concluyó el reclutamiento, donde el grupo ha aportado 94 pacientes de los 134 que componente la cohorte. Adicionalmente, el 80% de la cohorte ha completado la visita de los 12 meses; la expectativa es concluir el estudio clínico a lo largo de 2026.
- **Desarrollo del proyecto "Validación de la ratio amiloide en plasma para el diagnóstico de enfermedad de Alzheimer" (0424-N-23).** Este estudio, que abarca una cohorte propia del hospital Virgen del Rocío, se unificó con el anterior, la cohorte multicéntrica andaluza de Neuro-Reca, en el **Proyecto "Validación de biomarcadores en plasma para el diagnóstico de enfermedad de Alzheimer utilizando métodos automatizados de laboratorio" (S2500012),** conformando una cohorte de 303 pacientes en la que se ha validado el biomarcador p-tau217 en plasma, usando el inmunoensayo de Elecsys. Los resultados del estudio han sido aceptados para publicación en Journal of Alzheimer's Disease. El trabajo demuestra una buena utilidad diagnóstica de p-tau217 en plasma para el diagnóstico de enfermedad de Alzheimer, usando la referencia del LCR, y proporciona un doble punto de corte para ser usado como test confirmatorio.
- **Desarrollo del proyecto "Marcadores de inflamación en la predicción de conversión rápida a demencia en pacientes con enfermedad de Alzheimer prodrómica (SI-CEIA-2024-001124).** Se trata de un proyecto basado en una cohorte propia de la Unidad de Memoria, con muestras de LCR en la colección de Biobanco del grupo **"Alzheimer y otras demencias" (C330022), integrada en el nodo HUVR-IBiS, perteneciente a Biobanco del SSPA, en colaboración con el "Luxembourg Centre for Systems Biomedicine".** Este proyecto está concluido, con los resultados pendientes de publicación.

GRUPO DE INVESTIGACIÓN ADSCRITO

Coordinador del grupo

Emilio Franco Macías

Doctor en Medicina. Facultativo Especialista de Área. Jefe de grupo de demencias de la UGC de Neurología. Hospital Universitario Virgen del Rocío.

Miembros del grupo

- **Bernal Sánchez-Arjona, María.** Dra. en Medicina. FEA (HUVR).
- **Luque Tirado, Mª Andrea.** Lda. en Psicología. Coordinación Ensayos Clínicos.
- **Marín Cabañas, Alba Marta.** Lda. en Medicina. FEA (HUVR).
- **Piñero González de la Peña, Pilar.** Dra. en Medicina. FEA (HUVR).
- **Roldán Lora, Anastasia.** Lda. en Medicina. FEA (HUVR).

- **Desarrollo del proyecto "Validación prospectiva del Cuestionario FCD-Q8 para el diagnóstico de Trastorno Cognitivo Funcional frente a Enfermedad de Alzheimer prodrómica" (SICEIA-2024-003412).** El proyecto consistente en el desarrollo de una validación prospectiva (fase 3) del Cuestionario FCD-Q8 para el diagnóstico de Trastorno Cognitivo Funcional ha sido concluido y los resultados del trabajo han sido recientemente publicados. El Cuestionario FCD-Q8 es una patente del grupo.

ENSAYOS CLÍNICOS

- GV1001-AD-CL2-007: A Multicenter, Randomized, Double-Blind, Placebo-Controlled, Parallel Design, Prospective, 52-Week, Phase 2 Clinical Study to Evaluate the Safety of GV1001 Administered Subcutaneously for the Treatment of Mild to Moderate Alzheimer's Disease. Sponsor: GemVax & KAEL Co., Ltd (Corea del Sur). Finalizado en 2025.
- DNLI-H-0001: A Phase 1/2, Multicenter, Randomized, Placebo-Controlled, Double-Blind Single Dose and Multiple Dose Study to Evaluate the Safety, Tolerability, Pharmacokinetics, and Pharmacodynamics of DNL in Healthy Participants and Participants With Frontotemporal Dementia Followed by an Open-Label-Extension. Sponsor: Denali Therapeutics Inc. San Francisco, USA. EudraCT: 2021-005733-16. Ensayo actualmente activo en la Unidad.
- BP44745: A Phase IIa, randomized, double-blind, placebo-controlled, multiple dose, multicenter, parallel-group study to investigate the safety, tolerability, and the effect of RO7269162 on amyloid and non-amyloid disease-related biomarkers following daily oral administration in participants at risk for or at the prodromal stage of Alzheimer's disease. Sponsor: F. Hoffmann-La Roche Ltd. EU Trial Number: 2023-506183-13-00. Desarrollado a lo largo del año 2025, concluirá en 2026.
- AR1001-ADP3-US01. A Phase 3 Double-blind, Randomized, Placebo-controlled, Multi-center Trial to Evaluate the Efficacy and Safety of AR1001 over 52 weeks in Participants with Early Alzheimer's Disease. Sponsor: ArioBio USA, Inc. Actualmente en extensión en abierto.

LÍNEAS FUTURAS Y COLABORACIONES

- El grupo está desarrollando una colaboración con investigadores del Instituto de la Grasa, dentro del Proyecto NEUROLEA+ (PID2024-1611890B-100), con el desarrollo de un ensayo clínico fase II, estudiando los efectos neuroprotectores del ácido oleanólico y el eritrodiol en la regulación metabólica de la enfermedad de Alzheimer. El proyecto ha sido financiado por la Agencia Estatal de Investigación, con una duración prevista de 4 años y uan financiación de 291.250 euros.
- Otro proyecto que se está desarrollando es una colaboración con investigadores de la UPO, S2500252 OneSTX Alzh, "Alteración de los niveles de neuroesteroides sulfatados para el diagnóstico y terapia de la enfermedad de Alzheimer". El grupo ha cedido muestras de LCR pertenecientes a la colección de Biobanco C330022 para el desarrollo del mencionado proyecto.
- El grupo está bien posicionado en ensayos para enfermedad de Alzheimer preclínica, y ha sido seleccionado por Roche para participar en el ensayo PREVENTRON: "A Phase III, Multicenter, Randomized, Double-Blind, Placebo-Controlled, Parallel-Group Efficacy and Safety Study of Trontinemab in Cognitively Unimpaired Individuals At Risk for Progression to Symptomatic Alzheimer's Disease" (WN46072).

Patología ocular severa y patología de alta prevalencia con compromiso ocular

Actividad Científica en 2025

El grupo de investigación "Patología ocular severa y patología de alta prevalencia con compromiso ocular" está coordinado por el Dr. Manuel Caro Magdaleno, quien es Facultativo Especialista de Área en la Unidad de Gestión Clínica de Oftalmología del Hospital Universitario Virgen Macarena, además de ser Doctor en Medicina y Profesor Asociado de Oftalmología en la Universidad de Sevilla.

El equipo está compuesto por un grupo diverso de especialistas en oftalmología, incluyendo médicos licenciados y doctores en medicina, muchos de los cuales también son profesores asociados en universidades.

El grupo participa en varios proyectos competitivos financiados por instituciones como el Instituto de Salud Carlos III y el Ministerio de Ciencia e Innovación, abordando temas desde biomarcadores en enfermedades inflamatorias de la superficie ocular, enfermedades neurodegenerativas y terapias avanzadas para la degeneración macular.

Este grupo de investigación se destaca por su enfoque multidisciplinario y su colaboración con diversas instituciones y universidades, lo que les permite abordar una amplia gama de patologías oculares con un enfoque innovador y avanzado.

Coordinador del grupo

Manuel Caro Magdaleno

Facultativo Especialista de Área de la Unidad de Gestión Clínica de Oftalmología. Hospital Universitario Virgen Macarena. Doctor en Medicina. Profesor Asociado de Oftalmología – Departamento de Cirugía / Universidad de Sevilla.

Miembros del grupo

- **Alfaro Juárez, Asunción Mª.** Lda. en Medicina. FEA (HUVR). Profesora Asociada - US.
- **Arias del Peso, Borja.** Ldo. en Medicina. FEA (HUVM).
- **Cabanás Jiménez, Margarita.** Lda. en Medicina. Directora de la UGC de Oftalmología (HUVR).
- **del Trigo Zamora, Juan Ramón.** Ldo. en Medicina. FEA (HUVR).
- **Díaz Ruiz, Mª Concepción.** Lda. en Medicina. FEA (HUVM).
- **García Roldán, Almudena.** Lda. en Medicina. FEA (HUVR).
- **Garrido Hermosilla, Antonio Manuel.** Ldo. en Medicina. FEA (HUVR). Profesor Asociado -US.
- **Gessa Sorroche, María.** Dra. en Medicina. FEA (HUVM).
- **Gutiérrez Sánchez, Estanislao.** Dr. en Medicina. FEA (HUVR). Profesor Asociado – US.
- **Mataix Albert, Beatriz.** Dra. en Medicina. FEA (HUVM).
- **Montero Iruzubieta, Jesús.** Dr. en Medicina. FEA (HUVR). Profesor Asociado – US.
- **Muñoz Morales, Ana.** Dra. en Medicina. FEA (HUVR).
- **Parrilla Vallejo, María.** Dra. en Medicina. FEA (HUVM).
- **Ponte Zúñiga, Beatriz.** Dra. en Medicina. FEA (HUVR). Profesora Asociada – US.
- **Relimpio López, Mª Isabel.** Dra. en Medicina. Jefa de Sección (HUVR).
- **Rodríguez de la Rúa Franch, Enrique.** Director de la UGC de Oftalmología (HUVM). Dr. en Medicina. Profesor Asociado - US.
- **Sánchez Vicente, José Luis.** Ldo. en Medicina. FEA (HUVR).

1. Patología inflamatoria de la superficie ocular.

   Coordinación por parte del Dr. Manuel Caro Magdaleno de estudio de biomarcadores analíticos en sangre, lágrima, biomarcadores de imagen y biomarcadores psicométricos en la Enfermedad de Ojo Seco dentro de la Red de investigación RICORS (RD21/0002/0011 y RD24/0007/003)

2. Insuficiencia límbica y reconstrucción de patología compleja de la superficie ocular.

   En esta línea hay proyectos en marcha realizados en cooperación con la IATA, el Dto. de Histología de la Universidad de Granada y el CABIMER. Investigadores responsables: M. Caro Magdaleno, J. Montero, J.R. del Trigo, B. Mataix y A. Muñoz Morales.

3. Oncología Ocular: Melanoma de coroides y retinoblastoma. Actualmente centro CSUR de referencia en oncología ocular.

   Existen proyectos en marcha con CABIMER. Investigador responsable: F. Espejo Arjona.

4. Terapias avanzadas en patología de la retina.

   - Trasplante de epitelio pigmentario de la retina
   - Terapia génica en retinosis pigmentaria

   Proyectos en marcha con CABIMER. Investigadores responsables: E. Rodríguez de la Rúa y Francisco Diaz Corrales.

5. Desprendimientos de retina: Mecanismos patogénicos de la VRP y neuroprotección para mejorar la agudeza visual.

   Proyectos en marcha con IOBA (Universidad de Valladolid). Investigador responsable: E. Rodríguez de la Rúa.

6. Bases genéticas de las enfermedades oculares.

   Proyectos en marcha con CABIMER y con la UGC de Genética Clínica y Medicina Fetal de Virgen del Rocío. Investigadores responsables: E. Rodríguez de la Rúa y N. Seva Silva.

Grupo de Investigación en Cefaleas y Neuralgias

Coordinadora del grupo

Dra. Carmen González Oria

Dra. en Medicina. Jefa de Sección de Neurología. Hospital Universitario Virgen del Rocío. Coordinadora del Plan Andaluz de Cefaleas.

Miembros del grupo

- **Millán Vázquez, Manuel.** Lda. en Medicina. FEA de neurología. HUVR.
- **Reina Márquez, Alba.** Gda. en Enfermería. Personal enfermero. HUVR.
- **Santos Fernández, Teresa.** Lda. en Medicina. FEA de neurología. HUVR.
- **Taghipourazam, Sahar.** Ingeniera Biomédica. Coordinadora de Ensayos Clínicos. HUVR.

Actividad Científica en 2025

Durante el año 2025, el Grupo de Investigación en Cefaleas continuó consolidando su actividad científica y clínica, manteniendo una intensa participación en estudios nacionales e internacionales centrados en la migraña y otras cefaleas primarias. Las principales líneas de investigación del grupo incluyen la fisiopatología, diagnóstico y tratamiento de la migraña y otras cefaleas primarias, la cefalea en racimos y las neuralgias craneales, la investigación clínica en tratamientos preventivos y sintomáticos, los ensayos clínicos en población adulta y pediátrica, el estudio de biomarcadores genéticos y clínicos, la generación de evidencia en vida real (Real World Data) y el desarrollo de soluciones innovadoras basadas en inteligencia artificial, salud digital y sistemas de apoyo a la decisión clínica.

En el ámbito de los ensayos clínicos, durante 2025 el grupo mantuvo una cartera activa de estudios multicéntricos internacionales iniciados en años previos, centrados fundamentalmente en nuevas estrategias terapéuticas para la migraña. Estos incluyeron investigaciones con anticuerpos monoclonales dirigidos contra la vía del CGRP (eptinezumab, erenumab), antagonistas del receptor CGRP (rimegepant y atogepant) y agonistas serotoninérgicos selectivos como lasmiditán, tanto en población adulta como pediátrica. Asimismo, continuó la participación en estudios observacionales de práctica clínica real destinados a evaluar la carga de la enfermedad, los patrones de tratamiento y la efectividad de nuevas terapias preventivas.

Durante 2025 se incorporaron además cuatro nuevos estudios clínicos de especial relevancia: dos ensayos fase III para evaluar la eficacia y seguridad de Xeomin® en la prevención de la migraña crónica y episódica, respectivamente; un ensayo fase III sobre prevención intermitente de la migraña menstrual mediante rimegepant; y el estudio observacional independiente "MIGRAÑA", orientado a analizar la eficacia y tolerabilidad de lasmiditán en condiciones de vida real.

La actividad investigadora se complementó con el desarrollo y ejecución de proyectos competitivos y colaborativos. Continuó el proyecto regional PrisMaX (PIP-0176-2024), cuyo objetivo es desarrollar herramientas de predicción de crisis de migraña mediante inteligencia artificial integrando información clínica y exposómica. Asimismo, se mantuvo el proyecto sobre impulsividad en cefalea en racimos (NEURORECA-0005-2022). Durante 2025 se inició además el proyecto SmartMigraine Calculator, un sistema de apoyo a la decisión clínica desarrollado en colaboración con Pfizer para optimizar el manejo personalizado de pacientes con migraña.

La producción científica del grupo durante 2025 incluyó varias contribuciones internacionales centradas en la efectividad de los tratamientos anti-CGRP en condiciones de práctica clínica real. Entre ellas destacan los trabajos derivados de la cohorte europea EUREkA, presentados en congresos internacionales y publicados como abstracts en European Journal of Neurology y Cephalalgia. Estas investigaciones analizaron la sostenibilidad de la respuesta clínica a dos años, la efectividad a largo plazo de los anticuerpos monoclonales anti-CGRP y la posibilidad de alcanzar estándares más elevados de atención clínica en pacientes con migraña mediante estas terapias innovadoras.

En conjunto, la actividad desarrollada durante 2025 refleja el compromiso del grupo con la investigación traslacional y clínica en cefaleas, la incorporación de nuevas tecnologías aplicadas a la salud y la generación de evidencia científica de alta calidad orientada a mejorar el diagnóstico, tratamiento y calidad de vida de los pacientes con migraña y otras cefaleas.

ÁREA C

Programa de oncohematología y genética

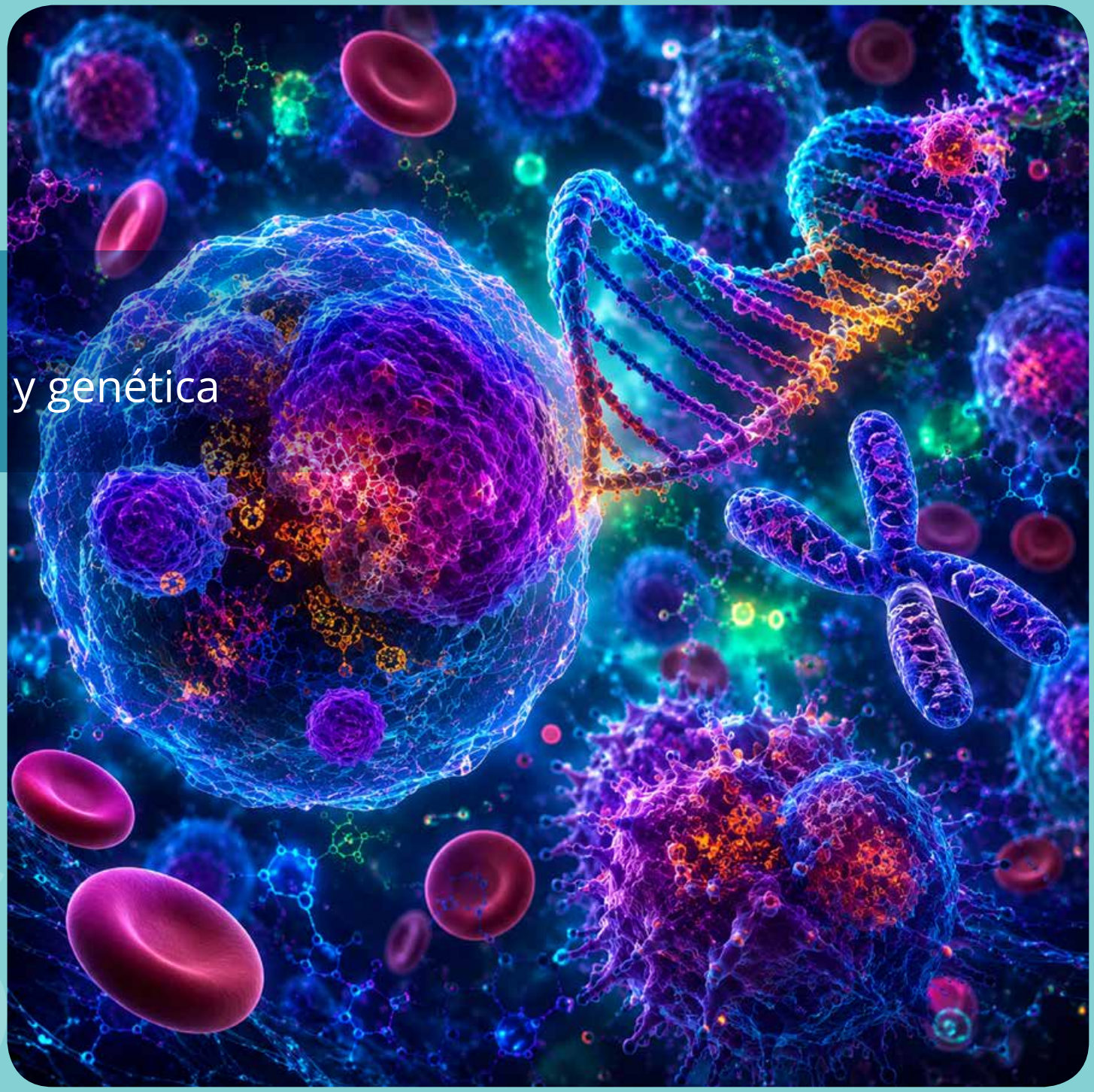

Actividad Científica en 2025

Durante el último año, la actividad científica del grupo se ha centrado en el estudio de los mecanismos moleculares implicados en la progresión tumoral, la plasticidad celular, la resistencia terapéutica y la identificación de nuevas estrategias de tratamiento en tumores ginecológicos y otros cánceres sólidos, combinando investigación traslacional, modelos preclínicos y estudios clínicos multicéntricos.

Una de las principales líneas de investigación ha sido el estudio de los mecanismos de stemness, desdiferenciación celular y adaptación tumoral. Destaca el estudio del papel de PSMG2 en cáncer de cabeza y cuello, identificándolo como un regulador de la plasticidad celular y los procesos de stemness a través de mecanismos asociados a la acumulación proteica, el estrés del retículo endoplásmico y la activación de autofagia y apoptosis compensatoria. También se ha profundizado en el papel de TFCP2L1 como integrador central entre hipoxia, desdiferenciación y progresión tumoral. Asimismo, se han desarrollado estudios sobre la eficacia de inhibidores de NAMPT en cáncer de páncreas tras estratificación molecular por MAP17/PDZK1IP1, reforzando la importancia de la selección de pacientes basada en biomarcadores. Estas investigaciones consolidan una línea estratégica del grupo centrada en la plasticidad tumoral como mecanismo clave de resistencia y agresividad.

GRUPO DE INVESTIGACIÓN

Investigador responsable

Amancio Carnero Moya

Doctor en Biología Molecular. Profesor Investigador del Consejo Superior de Investigaciones Científicas.

Miembros del grupo

- **Botello García, Nieves.** Gda. en Biotecnología. Personal en Formación.
- **Celis Romero, Manuel.** Gdo. en Biomedicina Básica y Experimental. Predoctoral FPU.
- **Chaves Conde, Manuel.** Dr. en Medicina. Jefe de Servicio UGC Oncología (HUVV).
- **Espinosa Sánchez, Asunción.** Dra. en Biomedicina. Investigadora Posdoctoral.
- **Estévez García, Purificación.** Dra. en Medicina. FEA (HUVR).
- **Fernández Diáñez, Paula.** Técnico Superior Laboratorio Diagnóstico Clínico. Técnico apoyo.
- **Fuentes Pradera, José.** Dr. en Medicina. FEA (HUVV).
- **García Heredia, José Manuel.** Dr. en Biología Molecular. Profesor Titular (U. Sevilla).
- **Marín López, Juan José.** Dr. en Biología. Personal Contratado Doctor (U. Sevilla).
- **Miras Rodríguez, Isabel.** Lda. en Medicina. FEA (HUVR).
- **Muñoz Galván, Sandra.** Dra. en Biología. Científico titular - CSIC.
- **Peinado Serrano, Javier.** Dr. en Medicina. FEA (HUVR).
- **Quiñones Fayad, Ángel David.** Gdo. en Bioquímica. Personal en Formación.
- **Rodrigo Muñoz, Julia.** Gda. en Farmacia, Óptica y Optometría. Predoctoral FPU.

Paralelamente, se ha profundizado en el estudio de la resistencia terapéutica y de los mecanismos de persistencia tumoral en cáncer de ovario. En este contexto, se han obtenido resultados relevantes en la identificación de nuevas redes reguladoras asociadas a PAX8 mediante análisis multi-ómicos integrativos, relacionando programas de stemness con la respuesta terapéutica en cáncer de ovario. Asimismo, se ha profundizado en el conocimiento de las vías de reparación del ADN y su papel en la respuesta y resistencia a tratamientos, revisando las implicaciones terapéuticas actuales y futuras de dichas alteraciones moleculares.

Otra línea destacada ha sido el estudio del microambiente tumoral y de la interacción tumor-inmunidad. En cáncer de pulmón se ha demostrado que la IL-11 favorece la tumorogénesis y la evasión inmune en adenocarcinoma pulmonar, aportando nuevas dianas potenciales para inmunoterapia. Asimismo, se ha revisado el papel de la microbiota en cáncer de ovario y su influencia en la respuesta terapéutica, abriendo nuevas perspectivas en medicina personalizada y modulación del microambiente tumoral.

En el ámbito clínico y traslacional, el grupo ha participado activamente en múltiples estudios multicéntricos nacionales e internacionales orientados a optimizar el tratamiento del cáncer de ovario. Entre ellos destacan estudios sobre la eficacia y seguridad de niraparib en cáncer de ovario recurrente sensible a platino, tanto en práctica clínica real como en análisis específicos de subgrupos de pacientes con beneficio prolongado. También se han evaluado estrategias de individualización de dosis y manejo de toxicidades hematológicas asociadas a niraparib. De especial relevancia ha sido la participación en el ensayo MIRASOL, publicado en The Lancet Oncology, que analizó resultados reportados por pacientes tratados con mirvetuximab soravtansine frente a quimioterapia en cáncer de ovario resistente a platino FRα positivo.

Además, el grupo ha participado en estudios clínicos relacionados con nuevos tratamientos dirigidos e inmunoterapia, incluyendo el estudio DORA sobre dostarlimab en cáncer de endometrio con deficiencia de reparación de mismatch, así como el ensayo ENDOLUNG, que evaluó el inhibidor Akt/mTOR y modulador de autofagia ABTL0812 en cáncer de pulmón no microcítico escamoso.

Además, se han obtenido nuevos proyectos financiados en convocatorias regionales, nacionales y privadas. El grupo ha fortalecido sus líneas en inteligencia artificial y análisis multi-ómico mediante el proyecto “Identification of new treatments for sarcoma extracted from the combination of multiomic data and gene association rules by artificial intelligence”, así como mediante los proyectos nacionales dirigidos por Amancio Carnero orientados al estudio de vías de señalización implicadas en stemness, desdiferenciación y evolución tumoral.

Otro de los proyectos destacados es “New personalized treatments against therapy resistance in ovarian cancer”, liderado por Purificación Estévez-García y Sandra Muñoz-Galván, centrado en el desarrollo de tratamientos personalizados frente a resistencia terapéutica en cáncer de ovario. Asimismo, se ha obtenido financiación SEOM-GSK para validar una firma genómica predictiva de no respuesta a platino en cáncer de ovario refractario o resistente primario.

Durante este periodo se han defendido además dos tesis doctorales relacionadas con las líneas estratégicas del grupo, contribuyendo a la formación de nuevos investigadores y a la consolidación de capacidades científicas en oncología traslacional.

El grupo forma parte de las redes cooperativas CIBERONC e IDIFFER, lo que refuerza su integración en estructuras colaborativas nacionales orientadas a la investigación traslacional en cáncer, favoreciendo el desarrollo de proyectos multicéntricos, el intercambio de conocimiento y la implementación de estrategias innovadoras en medicina de precisión.

Globalmente, la actividad del grupo durante 2025 ha permitido consolidar un programa de investigación multidisciplinar que integra biología molecular, análisis multi-ómico, modelos preclínicos y estudios clínicos, con especial foco en los mecanismos de resistencia terapéutica y plasticidad tumoral. Como líneas futuras, el grupo continuará profundizando en la identificación de biomarcadores predictivos, el desarrollo de nuevas estrategias terapéuticas personalizadas y la integración de herramientas de inteligencia artificial para el análisis de datos multi-ómicos y la medicina de precisión en oncología.

Actividad Científica en 2025

En 2025, nuestro grupo ha consolidado y expandido sus líneas estratégicas en genómica de **enfermedades raras**, con avances destacados en la enfermedad de Hirschsprung (HSCR), patologías oculares hereditarias y cribado neonatal. Fruto de un esfuerzo colaborativo internacional, hemos participado en un metaanálisis de GWAS multi-ancestral para HSCR que ha identificado nuevas asociaciones genéticas y mejora la predicción de riesgo genético (EBioMedicine (IF 10.8, D1)). Este trabajo, liderado por el consiguiente equipo multidisciplinar, refuerza nuestro papel como referente en la genética compleja de esta entidad.

En el ámbito del **diagnóstico de precisión,** hemos implementado con éxito una estrategia genómica que integra algoritmos personalizados en la práctica clínica habitual, permitiendo el diagnóstico molecular de enfermedades raras con mayor rendimiento. Los resultados de esta aproximación (Journal of Translational Medicine (Q1), demuestran la plusvalía de combinar pipelines a medida, con la secuenciación de nueva generación. Asimismo, hemos optimizado la identificación de variantes patogénicas asociadas a distrofias de retina hereditarias mediante la incorporación de herramientas predictivas de splicing en el flujo de análisis de NGS (NPJ Genomic Medicine (Q1).

En el área de **cribado neonatal,** hemos participado en un estudio prospectivo andaluz que demuestra la viabilidad y utilidad del cribado combinado de Atrofia Muscular Espinal (AME) y linfope-

GRUPO DE INVESTIGACIÓN

Investigadora responsable

Salud Borrego López

Jefa de Sección de Laboratorio de Genética y Reproducción - UGC Medicina Materno Fetal, Genética y Reproducción. Hospital Universitario Virgen del Rocío.

Miembros del grupo

- **Bravo Gil, Nereida.** Dra. en Biología Molecular. Investigadora Posdoctoral CIBERER.
- **Fernández García, Raquel.** Dra. en Farmacia. FEA (HUVR).
- **Granero Cendón, Rocío.** Lda. en Medicina. FEA (HUVR).
- **Mena Orquera, Marcela Daniela.** Dra. en Biotecnología. Investigadora Posdoctoral CIBERER.
- **Moya Jiménez, Mª José.** Lda. en Medicina. FEA (HUVR).
- **Tous Rivera, Cristina.** Dra. en Biología. Investigadora Posdoctoral CIBERER.

nias graves T y B (International Journal of Neonatal Screening (Q1). Este trabajo posiciona a nuestra comunidad como pionera en la implementación de programas de cribado neonatal ampliado.

Estos logros científicos se enmarcan en nuestros proyectos activos. Estamos desarrollando una estrategia integral de análisis multiómico, edición génica y estudio del microbioma a través de dos proyectos: el nacional **PI25/01487** ("HSCR-OMICA") y el autonómico **DGP_PIDI_2024_02448**, financiado por la Consejería de Universidad, Investigación e Innovación de la Junta de Andalucía. A ellos se suma el proyecto PI22/01428, centrado en el perfil genético de HSCR. Nuestra participación en el proyecto **PMPER24/00002** (IMPaCT-Genómica 2) nos permite avanzar hacia la medicina de precisión en enfermedades raras y tumores de baja frecuencia, mientras que la **ACCI22** explora las posibilidades de la secuenciación de cuarta generación en el diagnóstico de enfermedades raras. A ello se añade el contrato postdoctoral **CD25/00236** (Sara Borrell), que fortalece nuestra capacidad investigadora en el grupo.

Además, seguimos contribuyendo a la docencia especializada y a consorcios nacionales e internacionales. Nuestras herramientas diagnósticas (**exoma pRARE, sistema MMP**) continúan proporcionando diagnósticos precisos y asesoramiento genético a numerosas familias. Los resultados de 2025 afianzan nuestro liderazgo en genómica traslacional y sientan las bases para futuras aplicaciones de terapias dirigidas y edición génica en enfermedades raras.

Publicaciones clave 2025:

- Zhong et al. (2025). EBioMedicine. DOI: 10.1016/j.ebiom.2025.105680
- De Felipe et al. (2025). Int J Neonatal Screen. DOI: 10.3390/ijns1101001
- Mendez-Vidal et al. (2025). J Transl Med. DOI: 10.1186/s12967-025-06069-2
- Fernandez-Suarez et al. (2025). NPJ Genomic Med. DOI: 10.1038/s41525-025-00500-9
- Diaz Planas et al. (2025). J Pediatr Urol. DOI: 10.1016/j.jpurol.2025.04.042

Actividad Científica en 2025

El grupo de Genética Humana y Reproducción integra profesionales de la Universidad de Sevilla y de la UGC de Medicina Maternofetal, Genética y Reproducción del Hospital Virgen del Rocío. Cuenta con una amplia trayectoria en genética clínica, medicina personalizada, terapia fetal y reproducción asistida, desarrollando una investigación traslacional para mejorar el diagnóstico y tratamiento de enfermedades genéticas y patologías reproductivas y fetales.

Su actividad investigadora se centra principalmente en las enfermedades raras de origen genético, con especial atención a las distrofias hereditarias de retina (DHR), mediante estrategias de medicina genómica y genómica funcional. Durante el último año, la integración de herramientas de predicción de variantes de splicing en pipelines NGS permitió aumentar un 6,2% el rendimiento diagnóstico en pacientes no resueltos de DHR [Fernández-Suárez et al. 2025]. En el ámbito de la medicina personalizada en enfermedades raras, se implementó una estrategia diagnóstica basada en un exoma clínico personalizado que abarca más de 2.800 enfermedades raras, junto con una herramienta bioinformática de priorización de variantes para su aplicación clínica [Méndez-Vidal et al. 2025]. En colaboración con el grupo IBiS-C-15, se demostró la necesidad de disponer de bases de datos poblacionales de referencia para la adecuada interpretación de los scores de riesgo poligénico en el contexto de la medicina personalizada [Carmona et al. 2025].

GRUPO DE INVESTIGACIÓN

Investigador responsable

Guillermo Antiñolo Gil

Jefe de Servicio de Obstetricia y Ginecología - Hospital Universitario Virgen del Rocío. Catedrático de Obstetricia y Ginecología de la Facultad de Medicina - Universidad de Sevilla.

Miembros del grupo

- **Chimenea Toscano, Ángel.** Dr. en Medicina. FEA (HUVR). Coord. Estrategia de Inv. e Innov. en Salud de Andalucía.
- **Domínguez Moreno, Marta.** Dra. en Biología Molecular. Investigadora docente.
- **Fernández Suárez, Mª Elena.** Dra. en Biología Molecular. Posdoctoral cargo a proyecto.
- **García Díaz, Lutgardo.** Dr. en Medicina. FEA (HUVR).
- **González del Pozo, María.** Dra. en Farmacia. Investigadora Posdoctoral.
- **Lozano Arana, María Dolores.** Dra. en Medicina. FEA (HUVR).
- **Marcos Luque, Irene.** Dra. en Farmacia. FEA (HUVR).
- **Méndez Vidal, Cristina.** Dra. en Bioquímica. Investigadora.
- **Peciña López, Ana María.** Dra. en Biología. FEA (HUVR).
- **Romero Ternero, Mª del Carmen.** Dra. en Sistemas Informáticos. Profesora Titular – Universidad de Sevilla.
- **Sánchez Andújar, Beatriz.** Dra. en Farmacia. FEA (HUVR).
- **Sánchez García, Francisco Javier.** Dr. en Biología Molecular. FEA (HUVR).

En el área de la salud de la mujer, el grupo participó en la elaboración de una guía consenso sobre el manejo de la Enfermedad de Gaucher durante el embarazo, parto y lactancia [Calderón EJ et at. 2025]. Asimismo, se desarrollaron estudios centrados en la seguridad quirúrgica en cáncer vulvar [Chimenea et al. 2025] y en la revisión de técnicas innovadoras dirigidas a minimizar las complicaciones de la cirugía ginecológica oncológica [Chimenea et al. 2025b].

En la línea de medicina y terapia fetal, destacan 3 aportaciones relevantes: i) la asociación entre los niveles maternos de hemoglobina glicosilada (HbA1c) y la cardiomiopatía hipertrófica fetal en gestantes con diabetes pregestacional [Chimenea et al., 2025c], ii) la evaluación del impacto de la monitorización continua de glucosa sobre los resultados perinatales en esta población [Hinojal I. et al., 2025], y iii) el análisis de la capacidad predictiva de biomarcadores clásicos y emergentes en el primer trimestre para la predicción de preeclampsia y sus complicaciones graves [Camacho-Carrasco et al., 2025]. Además, se ha avanzado en la aplicación de técnicas de imagen fetal avanzadas mediante la evaluación de resonancia magnética cardíaca fetal como herramienta complementaria a la ecocardiografía fetal en situaciones de incertidumbre diagnóstica [Caro-Domínguez et al 2025]. Y se exploró su utilidad en el estudio de fetos con ventriculomegalia cerebral, ampliando las posibilidades diagnósticas en medicina fetal [Caro-Domínguez et al 2025b].

En el ámbito de la patología obstétrica compleja, se reportó un caso de isquemia intestinal secundaria a traumatismo abdominal cerrado durante el tercer trimestre, destacando los desafíos diagnósticos de esta complicación infrecuente, pero potencialmente mortal [Domínguez-Moreno et al., 2025]. Finalmente, el grupo participó en un metaanálisis que comparó los resultados de los diferentes abordajes quirúrgicos perinatales para el tratamiento de la espina bífida abierta [Kunpalin et al. 2025].

Terapia celular y nuevas dianas terapéuticas en onco-hematología

Actividad Científica en 2025

El grupo de investigación de Terapia Celular y nuevas dianas terapéuticas en oncohematología lleva a cabo una investigación traslacional en estrecha colaboración con el Servicio de Hematología del Hospital Universitario Virgen del Rocío (HUVR), uno de los más grandes de España, con una cartera de servicios completa que incluye trasplante y terapia celular, ensayos clínicos fase I, laboratorios de biología molecular incluyendo NGS y citometría, siendo centro de referencia de coagulopatías congénitas, terapia CAR-T y trasplante infantil.

Las principales líneas de interés del grupo de investigación son las siguientes:

1. Trasplante hematopoyético: manipulación de la respuesta inmune postrasplante.
2. Terapia celular, incluyendo terapia CAR-T.
3. Medicina personalizada: utilizando técnicas de citometría, citogenética y biología molecular.
4. Identificación y desarrollo de nuevos fármacos dirigidos frente a dianas terapéuticas específicas.

Muchas de estas líneas de desarrollan en colaboración con otros grupos del IBiS y de la Universidad de Sevilla y el CISC y se desarrollan mediante estudios ex vivo y en modelos animales. Nuestro

GRUPO DE INVESTIGACIÓN

Investigador responsable

José Antonio Pérez Simón

Doctor en Medicina. Jefe de Servicio de Hematología y Hemoterapia. Hospital Universitario Virgen del Rocío. Profesor Titular (v) de Medicina – Universidad de Sevilla.

Miembros del grupo

- **Alcalde Mellado, Patricia.** Lda. Medicina y Cirugía. Investigadora Clínica en formación (Programa Investiga C).
- **Arribas Arribas, Blanca.** Lda. en Farmacia. Responsable Control de Calidad Fabricación Medicamentos Terapias Avanzadas.
- **Bella Carreño, Ángela.** Dra. Medicina Aplicada y Biomedicina. Investigadora cargo a proyecto.
- **Bermejo González, María.** Lda. en Química. Técnico de control de calidad.
- **Burgos Cazorla, Carmen.** Técnico Superior de Diagnóstico Clínico. Técnico de apoyo.
- **Caballero Velázquez, Teresa.** Dra. Medicina. FEA (HUVR). Personal permanente laboral (v) (U. Sevilla).
- **Calderón Cabrera, Cristina.** Dra. en Medicina. FEA (HUVR).
- **Calderón Ruiz, Rocío.** Gda. en Farmacia. Investigadora Predoctoral.
- **Carrasco Brocal, Inmaculada.** Lda. en Biomedicina Básica y Experimental. Predoctoral FPU.
- **Cienfuegos Delgado, Lucía.** Grado en Biotecnología. Técnico de apoyo a la investigación.
- **de la Rosa Garrido, Mª Dolores.** Lda. en Biología. Técnico de apoyo.
- **de la Torre Madrid, Elena.** Dra. en Bioquímica. Investigadora cargo a proyecto.
- **Del Pino Zumaquero, Alberto.** Gdo. en Ciencias Biológicas. Técnico de apoyo a la investigación.
- **Escamilla Gómez, Virginia.** Dra. en Medicina. FEA (HUVR).
- **Falantes González, José F.** Ldo. en Medicina. FEA-Hematología (HUVR).
- **Flores Nieto, Javier.** Técnico superior de Laboratorio. Técnico.
- **Gallego Fernández, Patricia.** Técnico Superior de Diagnóstico Clínico. Técnico.
- **García Guerrero, Estefanía.** Dra. en Biomedicina. Miguel Servet.
- **González Campos, José.** Dr. en Medicina. FEA (HUVR).
- **Guijarro Albaladejo, Beatriz.** Gda. en Biomedicina. Predoctoral PFIS.
- **Hernández Díaz, Paola.** Técnico Superior de Diagnóstico Clínico. Técnico.
- **Hernández Martín, Ana Isabel.** Técnico Superior de Diagnóstico Clínico. Técnico.
- **Lara Chica, Mª Isabel.** Dra. en Biomedicina. Posdoctoral cargo a proyecto.
- **León Domínguez, Blanca.** Grado en Bioquímica. Técnico de apoyo a la investigación.
- **Luna García, M del Pilar.** Técnico Superior de Laboratorio. Técnico.
- **Magaz Cuevas, Jorge.** Diplomado en Ciencias Empresariales. Personal de gestión.
- **Martín-Bejarano Soto, Paloma.** Dra. Biomedicina Clínica y Experimental. Investigadora posdoctoral.
- **Mingot Castellano, Mª Eva.** Dra. en Farmacología. Jefa de sección UGC Hematología (HUVR).
- **Molinos Quintana, Águeda.** Dra. en Farmacología. FEA (HUVR).
- **Montero Cuadrado, Isabel.** Dra. en Biología Molecular y Biomedicina. FEA (HUVR).
- **Monterroso Fuzeta, Mario,** Gdo. en Biología. Investigador en formación cargo a proyecto.
- **Montiel Aguilera, Miguel Ángel.** Ldo. en Biología. Responsable Garantía de Calidad.
- **Morales Camacho, Rosario.** Dra. en Medicina. FEA (HUVR).
- **Muñoz García, Raquel.** Gda. Biomedicina. Predoctoral Río Hortega.
- **Núñez Vázquez, Ramiro.** Dr. en Medicina. FEA (HUVR).
- **Oliva Ariza, Guillermo.** Dr. en Biociencias Moleculares. Investigador Posdoctoral cargo a proyecto.
- **Palacios Barea, Mª José.** Técnico Superior de Diagnóstico Clínico. Técnica de apoyo.
- **Payan Pernía, Salvador.** Ldo. en Medicina. FEA (HUVR).
- **Pérez Aguilar, Raquel.** Grado en Fisioterapia. Beca Clínica Junior AECC.
- **Pérez Hurtado de Mendoza, José María.** Ldo. en Medicina. FEA (HUVR).
- **Pérez Moreno, M.ª Antonia.** Dra. en Farmacia. FEA (HUVR).
- **Pérez Ortega, Laura.** Lda. en Medicina. FEA (HUVR).
- **Reguera Ortega, Juan Luís.** Ldo. en Medicina. FEA (HUVR).
- **Robles Benítez, Cristian.** Gdo. en Biotecnología. Investigador en formación cargo a proyecto.
- **Rodríguez Arbolí, Eduardo.** Dr. en Biomedicina. Juan Rodés.
- **Rodríguez García, Guillermo.** Dr. en Medicina. FEA (HUVR).
- **Rodríguez Martorell, Fco. Javier.** Dr. en Medicina. FEA (HUVR).
- **Ruiz Maldonado, M.ª Victoria.** Lda. en Biología. Cargo a proyecto.
- **Sierro Martínez, Belén.** Dra. en Biomedicina. Posdoctoral cargo a proyecto.
- **Soria Saldise, Elena.** Dra. en Biología Molecular y Celular. Posdoctoral cargo a proyecto.
- **Teixeira Ferreira, Mónica.** Gda. en Químicas. Técnico de investigación.

objetivo es poder llevar estas aproximaciones a un entorno clínico: "Del paciente a la poyata y vuelta".

Los CAR-T académicos han sido desarrollados por el equipo de investigación para tratar enfermedades como la leucemia linfoblástica aguda y el mieloma múltiple. Disponemos de instalaciones GMP en el campus para la producción de células CAR-T. En 2025 los ensayos clínicos con nuestros CAR-T académicos empezaron la fase de reclutamiento y ya se han tratado 3 pacientes con CARTemis y 2 de ellos están en remisión.

Actualmente hay 6 proyectos activos centrados en el desarrollo de CART académicos y de terapias avanzadas, 1 de ellos aprobado en el 2025 (PI25/ 01342).

Algunos de los compuestos desarrollados y patentados por nuestro grupo incluyen derivados indazoles, sulforafanos e iberinas que combinan eficacia y un perfil de baja toxicidad, cuyos estudios de validación se están desarrollando dentro del proyecto DTS24/00080.

El grupo IBiS forma parte de consorcios de terapias avanzadas como TREGeneration, grupo europeo para el tratamiento de la enfermedad injerto contra huésped con linfocitos T reguladores; RANTECAR, grupo andaluz de terapia CAR-T; RICORS TERAV, también centrado en terapia celular, a nivel nacional o CERTERA, el consorcio de terapias avanzadas.

El grupo de investigación está compuesto por Investigador Principal (IP), 11 investigadores postdoctorales, 22 hematólogos e investigadores predoctorales y 11 asistentes técnicos.

Este gran grupo permite que todos los miembros del equipo de investigación puedan desarrollarse adecuadamente en todos los pasos de su carrera investigadora, y facilita la interacción entre investigadores clínicos y básicos. En el último año se han publicado más de 50 artículos, presentado 1 tesis doctoral y 2 trabajos de fin de grado o fin de master.

En lo que respecta a investigación clínica, la UGC hematología mantiene activos y en fase de reclutamiento > 100 ensayos clínicos.

Actividad Científica en 2025

Actuar sobre las vías de reparación del ADN dañado reguladas por βTrCP para potenciar la respuesta al cisplatino.

El cisplatino se emplea para tratar numerosos tipos de cáncer, pero su aplicación se ve limitada por la toxicidad o la resistencia adquirida tras un periodo inicial de respuesta. Investigamos el papel del sistema de degradación de proteínas SCF-βTrCP en la adquisición de resistencia al cisplatino. Para ello hemos investigado la expresión de las proteínas del complejo MRE11-RAD50-NBS1 (MRN), las asociadas BRCA1, RAD51 y CtIP, y su modulación por βTrCP. Hemos utilizado células HT1376 que sobreexpresan βTrCP (HA-βTrCP) o un dominante negativo (HA-βTrCPDF). Las células HT1376-HA-βTrCP son más sensibles al daño y a la apoptosis inducida por cisplatino, que las células parentales o las transfectadas con el dominante negativo. La interferencia de βTrCP mediante siRNA tiene el efecto contrario e incrementa la resistencia a cisplatino. βTrCP interacciona con BRCA1 y CtIP y participa en su degradación vía lisosoma y proteasoma. Resultados publicados en *Molecular Oncology*. Por otro lado, las alteraciones del complejo MRN pueden hacer a las células cancerosas más susceptibles al tratamiento con cisplatino. βTrCP interviene en la localización nuclear del complejo MRN. El inhibidor de las ubiquitinas ligasas MLN4924 tiene un efecto sinérgico con cisplatino en las células HT1376, pero no así en las células HT1197. La combinación de MLN4924 y cisplatino incre-

GRUPO DE INVESTIGACIÓN

Investigador responsable

Miguel Ángel Japón Rodríguez

Facultativo Especialista de Área de Anatomía Patológica. Hospital Universitario Virgen del Rocío.

Co-investigadora responsable

Carmen Sáez Torres

Doctora en Medicina. Investigadora Estabilizada Nicolás Monardes adscrita a la UGC de Anatomía Patológica.

Miembros del grupo

- **Ávila Polo, Rainiero.** Dr. en Biomedicina. FEA (HUVR).
- **Rodríguez Cordero, Laura.** Lda. en Ciencias Biológicas. Investigadora en formación.
- **Torrente Dong, Jaime.** Ldo. en Medicina. MIR (HUVR).

menta p21 y p27, y disminuye FOXM1, la inducción de senescencia puede contribuir a la resistencia de las células HT1197 (Figura 1). Curiosamente MLN4924 aumenta los niveles de βTrCP en estas células. El silenciamiento de βTrCP disminuye los niveles de p27 y aumenta los de FOXM1. βTrCP podría estar implicada en la degradación de FOXM1 y regular así la senescencia Hemos optimizado el modelo de cultivo de los explantes derivados de tumores de pacientes. La eficiencia del procedimiento es del 50% (similar a otras publicadas), es dependiente de la calidad de la muestra. Los efectos de las combinaciones de cisplatino, panobinostat y MLN4924 son evidentes en algunos de los casos con tumoroesferas cultivadas.

Combinación del cisplatino con inhibidores de las proteínas BH3-only antiapoptóticas y el papel de βTrCP.

Seguimos investigando los efectos de diferentes inhibidores de las proteínas de la familia Bcl2 (miméticos BH3), combinados con cisplatino en células de cáncer de vejiga. Comprobamos que los miméticos BH3 ABT-737 y obatoclax tienen efectos sinérgicos cuando se combinan con cisplatino en las células de cáncer de vejiga. ABT-737 sensibiliza las células HT1197 a cisplatino, obatoclax sensibiliza las células HT1376. Estos resultados ponen de manifiesto el interés creciente en las aplicaciones clínicas de los miméticos BH3 para el tratamiento de diferentes tipos de cáncer. En el caso del obatoclax combinado con cisplatino, están implicados mecanismos de bloqueo de la autofagia y de ruptura de la interacción entre beclina-1 y Mcl-1, lo que promueve la inducción de la apoptosis. En las células resistentes esta interacción se mantiene. También hemos comprobado los efectos de estas combinaciones en los modelos de tumoroesferas derivadas de los tumores de pacientes. Estos resultados abren la posibilidad de que los tumores con sobreexpresión de Mcl-1 puedan tratarse con miméticos BH3 en combinación con cisplatino. Los resultados en segunda revisión en *Cancer Cell International*. Estamos investigando el papel de Mcl-1 como diana de inhibidores específicos como el compuesto s63845, con propiedades de eliminar células senescentes. Palbociclib es un inhibidor de CDK4/6 que induce senescencia en los modelos de cáncer de vejiga. En las células HT1376 y HT1197 palbociclib disminuye los niveles de FOXM1 e induce senescencia. El tratamiento combinado de palbociclib y s63845 induce muerte celular por apoptosis (Figura 2). βTrCP puede tener un papel regulando los niveles de FOXM1 y el silenciamiento génico de FOXM1 aumenta la sensibilidad al tratamiento combinado de palbociclib y s63845 en las células HT1376. Por otra parte, las células HT1376-HA-βTrCP son más sensibles al tratamiento combinado de palbociclib y s63845.

Figura 1

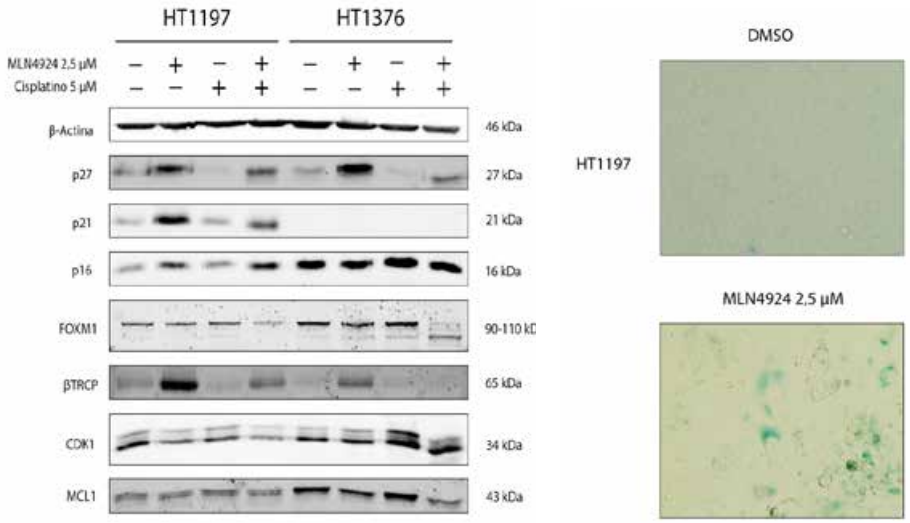

Figura 2

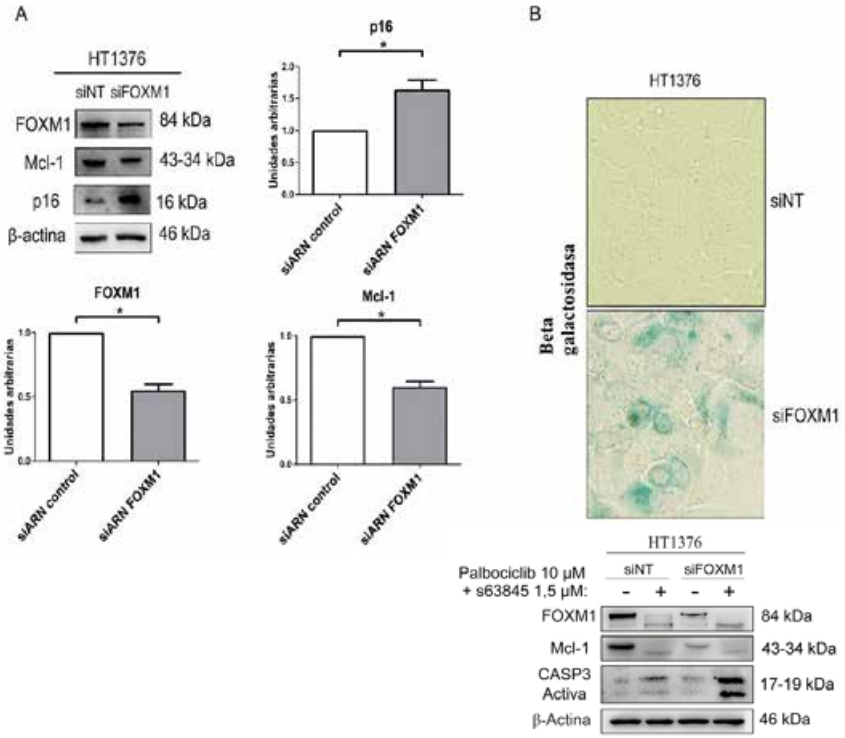

Patología molecular de los sarcomas y otros tumores

Actividad Científica en 2025

El grupo liderado por Enrique de Álava centra su investigación en el Sarcoma de Ewing y en otros sarcomas caracterizados por translocaciones genéticas, como el Tumor Desmoplásico de Células Pequeñas y Redondas, el Sarcoma de Células Claras y el Tumor Fibroso Solitario. Asimismo, lidera proyectos orientados al desarrollo de estrategias de diagnóstico de precisión para este tipo de tumores.

Además de su actividad en sarcomas, el grupo también investiga otros tumores no incluidos en esta categoría, como el Melanoma Uveal. El grupo forma parte de la plataforma CIBERONC, donde su investigador principal coordina el Programa de Diagnóstico y Terapias de Precisión.

A lo largo del año 2025 hemos continuado desarrollando diversas líneas de investigación, entre las que destaca el desarrollo de terapias efectivas para sarcomas agresivos utilizando la proteína FAP como diana terapéutica. Esta investigación se lleva a cabo gracias a proyectos de colaboración público-privada financiados por el Ministerio de Ciencia e Innovación, en colaboración con la farmacéutica Oncomatryx.

Asimismo, hemos continuado profundizando en el estudio de la respuesta al daño del ADN en el Sarcoma de Ewing, con el propósito de esclarecer los mecanismos que determinan la respuesta di-

GRUPO DE INVESTIGACIÓN

Investigador responsable

Enrique de Álava Casado

Director de la Unidad de Gestión Clínica de Anatomía Patológica. Hospital Universitario Virgen del Rocío. Coordinador de la Plataforma de Sevilla del Biobanco del SSPA. Profesor Titular (v) – Facultad de Medicina / Universidad de Sevilla. CIBER.

Miembros del grupo

- **Almengló Buzón, Cristina.** Dra. en Medicina Molecular. Posdoctoral Juan de la Cierva.
- **Baute González, Sergio.** Gdo. Bioquímica. Investigador en formación cargo a proyecto.
- **Beltrán Povea, Amparo.** Dra. en Biotecnología. Técnico de apoyo a la investigación.
- **Biscuola, Michele.** Dr. en Biología. Técnico de larga duración.
- **Bonilla Rodríguez, Sergio.** Técnico de laboratorio Clínico y Biomédico. Técnico de apoyo.
- **Castilla Ramírez, Carolina.** Dra. en Biología. Técnico de investigación.
- **Cruz Zambrano, Cindy Mariela.** Técnico de laboratorio Clínico y Biomédico. Técnico de apoyo.
- **Cruz Zambrano, Esther.** Gda. Bioquímica. Predoctoral PFIS.
- **Delgado Bellido, Daniel.** Dr. en Biomedicina. Investigador Posdoctoral.
- **Delgado García, Mercedes.** Dra. en Biología. Técnico de apoyo a la investigación.
- **Díaz Martín, Juan.** Dr. en Biología. Nicolas Monardes adscrito a la UGC de Anatomía Patológica.
- **Fernández Juárez, José Alberto.** Técnico Superior de laboratorio Clínico y Biomédico. Técnico de apoyo.
- **Gilabert Prieto, Paula.** Gda. Biotecnología. Investigadora en formación.
- **Jordán Pérez, Mª del Carmen.** Técnico Superior de Anatomía Patológica. Técnico de apoyo.
- **Lobo Selma, Laura.** Gda. en Biomedicina. Investigadora en formación.
- **Montes Worboys, Ana.** Dra. en Biomedicina. Personal de gestión.
- **Pérez, Marco.** Dr. en Biología. Clínico investigador.
- **Romero Pérez, Laura.** Dra. en biología Molecular y Biomedicina. Investigadora Posdoctoral.
- **Salguero Aranda, Carmen.** Dra. en Biotecnología. Posdoctoral Sara Borrell.

ferencial de los pacientes tanto a los agentes genotóxicos como a los inhibidores de la respuesta al daño del ADN.

En los últimos años, nuestro grupo ha desarrollado diferentes líneas de investigación orientadas a la mejora del diagnóstico de distintos tipos de sarcomas, con el objetivo de optimizar la identificación de pacientes con mayor riesgo de recaída y favorecer una mejor estratificación terapéutica.

Durante este periodo se han mantenido y fortalecido los acuerdos de colaboración con distintas asociaciones de pacientes, las cuales apoyan nuestra investigación mediante aportaciones económicas y contribuyen, asimismo, a dar visibilidad a la labor desarrollada por el grupo.

A lo largo del año 2025 continuamos son diferentes líneas de investigación como es el desarrollo de terapias efectivas para sarcomas agresivos utilizando la proteína FAP como objetivo terapéutico. Dicha investigación se está desarrollando gracias a los proyectos de colaboración público privada del Ministerio de Ciencia e Innovación junto con la farmacéutica Oncomatryx.

Actividad Científica en 2025

El Laboratorio de Expresión Génica ha continuado en sus dos áreas de trabajo:

• REGULACIÓN DE LA EXPRESIÓN GÉNICA

Se ha continuado trabajando en la investigación de los mecanismos moleculares de la transcripción en sistemas eucariótico. Uno de sus frutos es un artículo en la revista PLoS One donde se pone de manifiesto cómo el avance de las RNA polimerasas durante la fase de elongación determina influye en procesos postranscripcionales durante la expresión de los genes regulados por el ciclo celular. En esa misma línea se ha colaborado con el grupo de Francisco Navarro en la Universidad de Jaén para investigar la regulación de la elongación transcripcional en función de la tasa de crecimiento de los cultivos celulares, lo que ha dado lugar a un artículo en BBA- Gene Regulatory Mechanisms.

Se ha continuado asimismo trabajando en las líneas de trabajo sobre el papel de la prefoldina en la regulación de la expresión del genoma, y en la regulación por mRNA-imprinting mediada por proteínas Zn-fingers, desarrollándose sendos manuscritos al respecto.

Los estudios liderados por la Dra. Muñoz Centeno, sobre heterogeneidad de cultivos celulares regulados por la proteina Whi5 han cristalizado en un manuscrito aceptado por la revista Open Biologyu.

GRUPO DE INVESTIGACIÓN

Investigador responsable

Sebastián Chávez de Diego

Doctor en Biología. Catedrático, Departamento de Genética - Universidad de Sevilla. Dirección de Evaluación y Acreditación de la Agencia Andaluza del Conocimiento.

Co-Investigador responsable

Fernando Gómez Herreros

Doctor en Biología. Profesor titular, Departamento de Genética - Universidad de Sevilla.

Miembros del grupo

- **Angulo Jiménez, Carmen.** Gda. en Biología. Investigadora en formación.
- **Barahona Mejías, Andrea.** Gda. en Bioquímica. Investigadora en formación cargo a proyecto.
- **Elías Villalobos, Alberto.** Dr. en Biología. Investigador Emergia.
- **Granado de la Calle, Esperanza Lisha.** Dra. en Biología Molecular. Investigadora Posdoctoral.
- **Herrero Ruiz, Andrés Manuel.** Dr. Biología. Investigador posdoctoral.
- **Hidalgo García, Daniel.** Ldo. en Biología. Predoctoral FPU.
- **Jiménez Martín, Alberto.** Dr. en Biología Molecular. Investigador posdoctoral.
- **Muñoz Centeno, María de la Cruz.** Dra. en Biología. Profesora Titular.
- **Peñate Salas, Xenia.** Dra. en Biología. Personal Permanente Laboral – U. Sevilla.
- **Ruger Herreros, Carmen.** Dra. en Biología Molecular. Investigadora posdoctoral.
- **Ruiz Pérez, José F.** Dr. en Biología Molecular. Profesor Titular – U. Sevilla.

El Dr. Elías Villalobos ha llevado a cabo un avance significativo en su proyecto sobre ensamblaje de complejos proteicos trasncripcionales. Se ha descubierto el mecanismo molecular de ensamblaje del módulo de desubiquitinación del complejo transcripcional SAGA, consistente en un proceso lineal, ordenado y co-traduccional de tipo secuencial (co-post) de las 4 subunidades que componen el módulo, seguido de un ensamblaje co-traduccional del módulo en SAGA. Estos resultados recibieron muy buena acogida en su presentación en congreso internacional de la FEBS.

• REPARACIÓN DE ADN

La línea de reparación de ADN, liderada por el Dr. Gómez Herreros ha continuado con los trabajos relacionados con el papel del factor TDP1 en reparar el daño asociado a la actividad de la topoisomerasa I (TOP1) humana durante la expresión génica. Esta función previene las reorganizaciones cromosómicas provocadas por este tipo de roturas, inducidas por quimioterapia basada en inhibidores de TOP1, utilizada comúnmente en tratamientos oncológicos de segunda línea. Se ha publicado un trabajo en la revista *Cell Death & Disease* relacionado con mutaciones en TDP1 que provocan síndromes raros en humanos debido a los ciclos abortivos de TOP1 (doi: 10.1038/s41419-025-08085-y). Además, el grupo continúa su colaboración con el equipo del Dr. Enrique de Álava en el estudio de las bases de la sensibilidad a daño genotóxico del sarcoma de Ewing. Colaboración cuyo primer trabajo ha sido publicado en la revista Oncogene (https://doi.org/10.1038/s41388-025-03496-9).

Además, el grupo sigue trabajando en desentrañar nuevas rutas de reparación asociadas a las roturas de DNA inducidas por venenos de la DNA topoisomerasa 2 (TOP2), también de uso común en quimioterapia.

Síntesis y Función de los Ribosomas

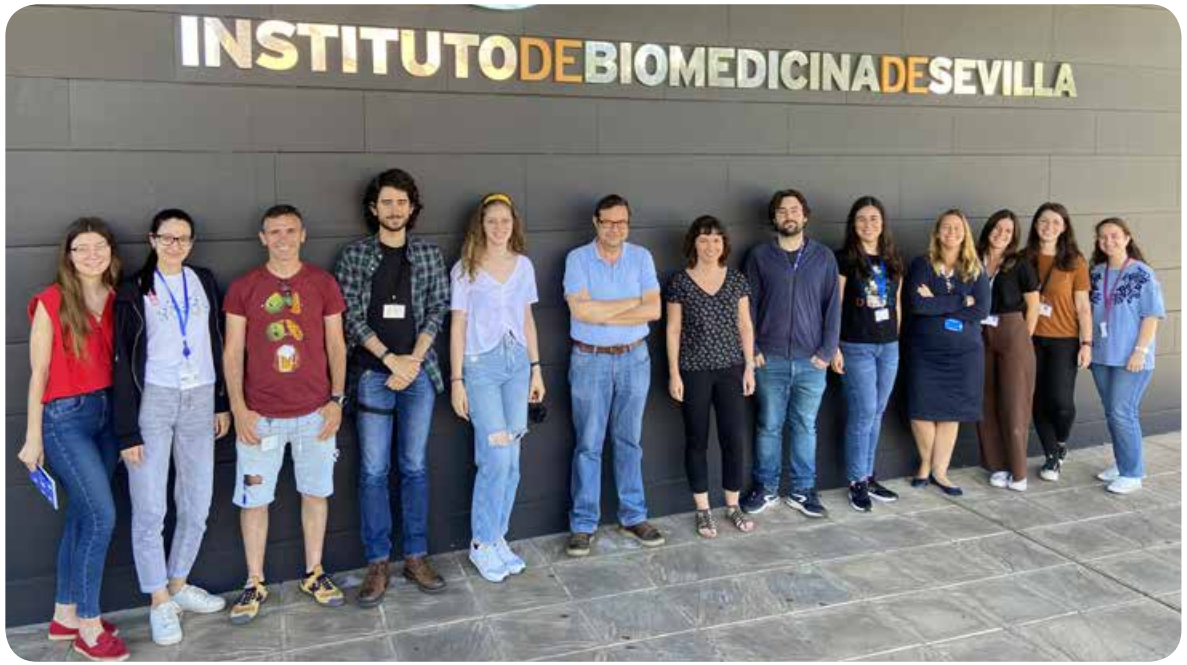

Actividad Científica en 2025

Nuestro grupo de investigación aborda dos dimensiones esenciales del proceso de **biogénesis ribosómico en células eucariotas,** articuladas en torno a dos líneas dirigidas por investigadores principales independientes. La primera, liderada por el **Dr. Jesús de la Cruz,** se centra en el estudio del ensamblaje ribosómico utilizando *Saccharomyces cerevisiae* como organismo modelo, dada la fuerte conservación estructural y funcional de este proceso entre eucariotas. Los avances obtenidos en levadura resultan directamente extrapolables a células humanas, lo que reviste un notable interés biomédico, ya que múltiples patologías, incluidas diversas ribosomopatías y el cáncer, derivan de alteraciones en la ruta de síntesis ribosomal. Durante 2025, esta línea ha profundizado en la identificación y caracterización de proteínas clave en las etapas iniciales del ensamblaje de la subunidad grande, con especial atención a las helicasas de RNA **Dbp6, Dbp7 y Dbp9,** y a sus ortólogos humanos **DDX51, DDX31** y **DDX56**. Se ha definido la actividad enzimática de **Dbp7** y se ha avanzado en la comprensión del papel de **proteínas ribosómicas del pico** (eS10, eS12, eS31), del **tallo** (P0, P1, P2) y del **túnel de salida de polipéptidos** (eL22, eL39). Además, la incorporación estable de la **Dra. Galmozzi** ha permitido iniciar una nueva línea centrada en la **traducción diferencial bajo condiciones de alteración ribosómica.** En paralelo, esta sección ha continuado analizando el impacto molecular de fármacos quimioterapéuticos sobre la síntesis de ribosomas, la traducción y la expresión génica en células humanas de hepatocarcinoma. Los estudios realizados han permitido caracterizar la **reprogramación traduccional** inducida por compuestos como **Sorafenib**, dando lugar a publicaciones en revistas de alto impacto durante 2025.

GRUPO DE INVESTIGACIÓN

Investigador responsable

Jesús de la Cruz Díaz

Doctor en Biología. Catedrático Departamento de Genética - Universidad de Sevilla.

Investigador emergente

Daniel Gómez Cabello

Doctor en Biología. Profesor Permanente Laboral – Universidad de Sevilla.

Miembros del grupo

- **Checa Rodríguez, Cintia.** Dra. en Biología. Investigadora Posdoctoral cargo proyecto.
- **Domínguez García, Silvia.** Dra. en Biología Molecular. Investigadora Posdoctoral cargo proyecto.
- **Galmozzi, Carla.** Dra. en Biología. Personal Permanente Laboral – Univ. Sevilla.
- **Martín Villanueva, Sara.** Dra. en Biología Molecular. Investigadora Posdoctoral cargo proyecto.
- **Masero León, Mario.** Gdo. en Biología. Investigador en formación cargo a proyecto.
- **Rodríguez Martín, Francisco.** Gdo. en Biología. Investigador Predoctoral cargo a proyecto.
- **Ruiz Blanco, Óscar.** Gdo. en Biología. Investigador Predoctoral.
- **Suarez Quintero, Beatriz.** Gda. en Biología. Predoctoral FPU.
- **Velasco Ramírez, Carmen.** Dra. en Biología. Profesora Titular (U. Sevilla).
- **Villalobo Polo, Eduardo.** Dr. en Biología. Catedrático – Dto. de Microbiología (U. Sevilla).

La segunda línea del grupo, dirigida por el **Dr. Daniel Gómez Cabello,** se especializa en los mecanismos moleculares y celulares implicados en el cáncer, con énfasis en la **reparación del DNA** y la **inestabilidad genómica.** Entre sus objetivos destaca el estudio del **estrés nucleolar** como respuesta celular frente a distintos tipos de daño, incluida la radiación, dada la relevancia del nucléolo como centro de producción ribosómica y su influencia sobre la estabilidad del rDNA. Asimismo, se investigan las **modificaciones epitranscriptómicas del RNA ribosómico** y las **alteraciones epigenéticas del rDNA** en células tumorales con elevada actividad ribosómica, con el fin de comprender cómo su desregulación contribuye al desarrollo tumoral.

Finalmente, esta línea trabaja en la caracterización del **"reparosoma"**, un conjunto de factores secretados por células tumorales tras radioterapia. Mediante el análisis de explantes de tumores de pulmón no microcítico y de biopsias líquidas de pacientes antes y después del tratamiento, se busca identificar biomarcadores de respuesta y resistencia, así como elementos con potencial para potenciar la inmunoterapia. El uso combinado de técnicas de biología molecular y análisis masivo de RNA, DNA y proteínas permitirá definir los componentes clave del reparosoma con posible aplicación clínica en terapias oncológicas personalizadas.

Actividad Científica en 2025

Durante 2025, nuestro grupo ha mantenido una intensa actividad científica e innovadora, consolidándose como referente nacional e internacional en el análisis de datos biomédicos, genómicos y clínicos. Como grupo adscrito al CIBERER, hemos seguido aportando al diagnóstico genético de enfermedades raras, caracterizando nuevas mutaciones causales y dando respuesta a numerosos casos clínicos derivados desde el programa IMPACT de Genómica. Asimismo, colideramos el IMPACT de Datos y participamos activamente en iniciativas europeas como 1+Million Genomes.

En el ámbito científico, hemos publicado 16 artículos en revistas internacionales, abarcando desde estudios poblacionales y vigilancia genómica (SIEGA, IRPVS, monkeypox, Campylobacter jejuni), hasta inteligencia artificial aplicada al COVID-19, esquizofrenia, sarcomas o enfermedades cardiovasculares. También hemos contribuido a la caracterización funcional de enfermedades como la retinosis pigmentaria.

En cuanto a financiación competitiva, hemos obtenido proyectos relevantes en medicina personalizada, reutilización de fármacos (InterceptMedML, MRR), desarrollo de software clínico para genómica, y proyectos europeos como CGI-Clinics. Destaca además la financiación obtenida a través del programa FEDER para el desarrollo de simulaciones éticas con inteligencia artificial (ETHOS-AI).

GRUPO DE INVESTIGACIÓN

Investigador responsable

Joaquín Dopazo Blázquez

Doctor en Biología. Director Plataforma de Medicina Computacional Clínica FPS (Fundación Progreso y Salud – Junta de Andalucía).

Miembros del grupo

- **Aguado Marín, Andrea.** Gda. en Biotecnología. Inv. en formación cargo a proyecto.
- **Carmona Muñoz, Rosario.** Dra. en Ciencias Biológicas. Investigadora Posdoctoral.
- **De la Oliva Roque, Víctor.** Gdo. en Biotecnología. Inv. en formación.
- **Esteban Medina, Alberto.** Gdo. en Matemáticas. Técnico de apoyo a la investigación.
- **López López, Daniel.** Dr. en Biología. Investigador posdoctoral.
- **Loucera Muñecas, Carlos.** Dr. en Matemáticas y Computación. Ayudante Doctor.
- **Paya Milans, Miriam.** Dra. en Biomedicina. Investigador Posdoctoral.
- **Pérez Florido, Javier.** Dr. en Ingeniería Informática. Bioinformático.
- **Sánchez Casimiro-Soriguer, Carlos.** Ldo. en Biología. Inv. en formación cargo a proyecto.

Nuestra colaboración con el entorno industrial se ha visto reforzada con contratos de transferencia tecnológica y acuerdos en el ámbito biotecnológico y clínico. Este esfuerzo ha sido reconocido con dos importantes galardones: el Premio IESE-Novartis a la excelencia operativa y el Premio a la Innovación en detección precoz del cáncer de pulmón con el proyecto PulmoAI.

En resumen, 2025 ha sido un año de consolidación y expansión, marcado por el impacto clínico y social de nuestras investigaciones, el liderazgo en infraestructuras de datos genómicos y la apuesta firme por la medicina del futuro basada en datos.

Actividad Científica en 2025

Nuestros proyectos científicos el año 2025 se han centrado en el cáncer de sangre y el trasplante de células madre sanguíneas, que sigue siendo el único tratamiento curativo para muchos tipos de cáncer o trastornos metabólicos o inmunitarios hereditarios. Sin embargo, puede ser muy tóxico y relativamente pocos pacientes pueden beneficiarse de este tratamiento. El objetivo general sería optimizar el microambiente de las células madre sanguíneas para mejorar el tratamiento del cáncer de sangre y el resultado del trasplante de células madre sanguíneas. Este procedimiento requiere un número suficiente de células madre funcionales, que deben encontrar un entorno adecuado en el receptor. La demanda de trasplantes de células madre sanguíneas continuará al ritmo actual, a pesar del surgimiento de nuevas terapias génicas. Existen importantes necesidades no cubiertas. Entre ellas, hasta la mitad de las leucemias reaparecen después del trasplante a partir de células malignas resistentes a las terapias actuales.

Por lo tanto, los principales objetivos de nuestro programa han sido:

1) **Investigar nuevos mecanismos que permitan erradicar las células leucémicas para evitar la recurrencia tumoral mediante terapias dirigidas al nicho de las células madre.** Nos hemos centrado en modelos experimentales de leucemia mieloide aguda altamente quimiorresistente. Hemos descrito un papel clave de las células madre mesenquimales de la

GRUPO DE INVESTIGACIÓN

Investigador responsable

Simón Méndez Ferrer

Doctor en Biología. Investigador distinguido Programa ATRAE – Universidad de Sevilla.

Miembros del grupo

- **Cabrerizo Granados, David.** Dr. en Biomedicina. Investigador posdoctoral.
- **Caduc, Madeline.** Dr. en Medicina. Investigadora posdoctoral.
- **Chedeville, Agathe.** Dra. en Biología. Investigadora posdoctoral.
- **Collinson, Ryan Janes.** Dr. en Biología. Investigadora posdoctoral.
- **García Jiménez, Gabriel.** Gdo. en Biotecnología. Técnico de apoyo a la investigación.
- **Henderson, Thomas.** Gdo. en Bioquímica. Investigador en formación Marie Curie.
- **Quesada Salas, Jose.** Dr. en Biología. Técnico de apoyo a la investigación.

médula ósea (MSCs) en aumentar la capacidad de síntesis de proteínas por las células madre leucémicas (LSCs) que dan lugar a la recidiva después de la quimioterapia. El mecanismo implica el trasvase por vesículas extracelulares de factores esenciales de traducción, tales como el eIF4A1, desde las MSCs hacia las LSCs.

Lisi-Vega LE, Pievani A, García-Fernández M, Forte D, Williams TL, Serafini M and Méndez-Ferrer S. Bone marrow mesenchymal stromal cells support translation in refractory acute myeloid leukemia. Cell Rep 2025 Jan 28;44(1):115151. doi: 10.1016/j.celrep.2024.115151. Epub 2024 Dec 28. PMID: 39932190.

2) **Eliminación inmunogénica de neutrófilos senescentes para prevenir sus interacciones patogénicas con el microambiente medular en las neoplasias mieloproliferativas (NMP).**

Antecedentes: la hematopoyesis clonal de potencial indeterminado (CHIP) se asocia a una mayor incidencia y a un peor pronóstico de trombosis arterial y venosa. Sin embargo, las causas subyacentes aún no están claras. La CHIP se inicia por mutaciones somáticas adquiridas por las células madre hematopoyéticas (CMH) con la edad. Una de las mutaciones más comunes de la CHIP, la JAK2^{V617F}, es también la mutación más frecuente que se encuentra en las neoplasias mieloproliferativas (NMP). Las NMP son trastornos hematopoyéticos clonales caracterizados por una producción excesiva de células mieloides, lo que conduce a trombosis de alto riesgo, mielofibrosis y leucemia. Los neutrófilos con la mutación JAK2^{V617F} liberan citocinas inflamatorias y enzimas proteolíticas, desencadenan la formación de trampas extracelulares de neutrófilos (NET), se agrupan con las plaquetas y dañan el endotelio, activando así la cascada de la coagulación y aumentando potencialmente el riesgo de trombosis.

Actualización de los avances: Durante el último año, hemos investigado la expresión de CD24 en los neutrófilos de los pacientes con NMP como posible biomarcador pronóstico y también como diana terapéutica para la medicina personalizada, utilizando la enfermedad humana como modelo. Las células inflamatorias se acumulan en la médula ósea de los pacientes con NMP, lo que constituye un desencadenante crítico de la mielofibrosis. Entre los glóbulos blancos, los neutrófilos son los más abundantes y tienen una vida muy corta (1 o 2 días). Los neutrófilos se producen en la médula ósea y se liberan al torrente sanguíneo, donde envejecen. Anteriormente, describimos oscilaciones diarias en la migración de las células madre sanguíneas y los glóbulos blancos; la migración de estas células entre la médula ósea y el torrente sanguíneo no es constante ni aleatoria, sino que sigue oscilaciones estrictamente controladas. Estas células se liberan de la médula ósea a la circulación preferentemente durante la fase de reposo (el día en ratones, la noche en humanos), y algunas de ellas regresan a la médula ósea durante el periodo de tiempo opuesto. En las NMP se produce un exceso de neutrófilos, lo que contribuye de manera decisiva a la inflamación y a la formación de coágulos sanguíneos. El retorno diario de los neutrófilos desde el torrente sanguíneo a la médula ósea es realmente fundamental para eliminar los neutrófilos envejecidos, ya que es en estos órganos donde unas células fagocíticas especializadas, llamadas macrófagos, se encargan de fagocitar los neutrófilos envejecidos. Nuestra investigación ha permitido demostrar que la acumulación de células inflamatorias no solo se debe a su producción excesiva en las NMP, sino también a un problema en su eliminación normal a medida que envejecen. Hemos identificado el CD24 como la señal que impide que las células fagocíticas profesionales los eliminen de forma normal. La función del CD24 como señal denominada «no me comas» se había descrito hasta entonces en otros tipos de cáncer, pero no en la NMP, y actualmente se está explorando como diana en ensayos clínicos para tumores sólidos y linfomas. Por lo tanto, existe una laguna de conocimiento clave y una oportunidad para evaluar el CD24 como diana candidata para la inmunoterapia en la NMP. En modelos experimentales de NMP, el bloqueo de CD24 restablece la eliminación normal de los neutrófilos, mejora el recuento de plaquetas y previene el desarrollo de la MF.

Khatib-Massalha E, Di Buduo CA, Chédeville AL, Ho Y-H, Zhu Y, Grockowiak E, Date Y, Khuat LT, Fang Z, Quesada-Salas J, Carrillo-Félez E, Migliavacca M, Montero I, Pérez-Simón JA, Balduini A and Méndez-Ferrer S. Defective neutrophil clearance in JAK2V617F myeloproliferative neoplasms drives myelofibrosis via immune checkpoint CD24. Blood 2025 Aug 7;146(6):717-731. doi: 10.1182/blood.2024027455. PMID: 40373279.

De manera adicional, como recurso para la comunidad científica, hemos descrito un protocolo de generación de asembloides a partir de hiPSCs como modelo experimental.

Caduc MJ, de Toledo MAS, Koschmieder S and Méndez-Ferrer S. iPSC-Based Assembloids for Modeling Human Hematopoiesis. Methods in Molecular Biology Series. STEM CELL NICHE: Methods and Protocols. 3rd Edition. John Walker, Editor. Springer Nature. 2025 Jun 4. Methods Mol Biol. 2025;2939:103-127. Doi 10.1007/7651_2025_629. PMID: 40459837.

Biología de los procesos hematológicos (BIOHEM)

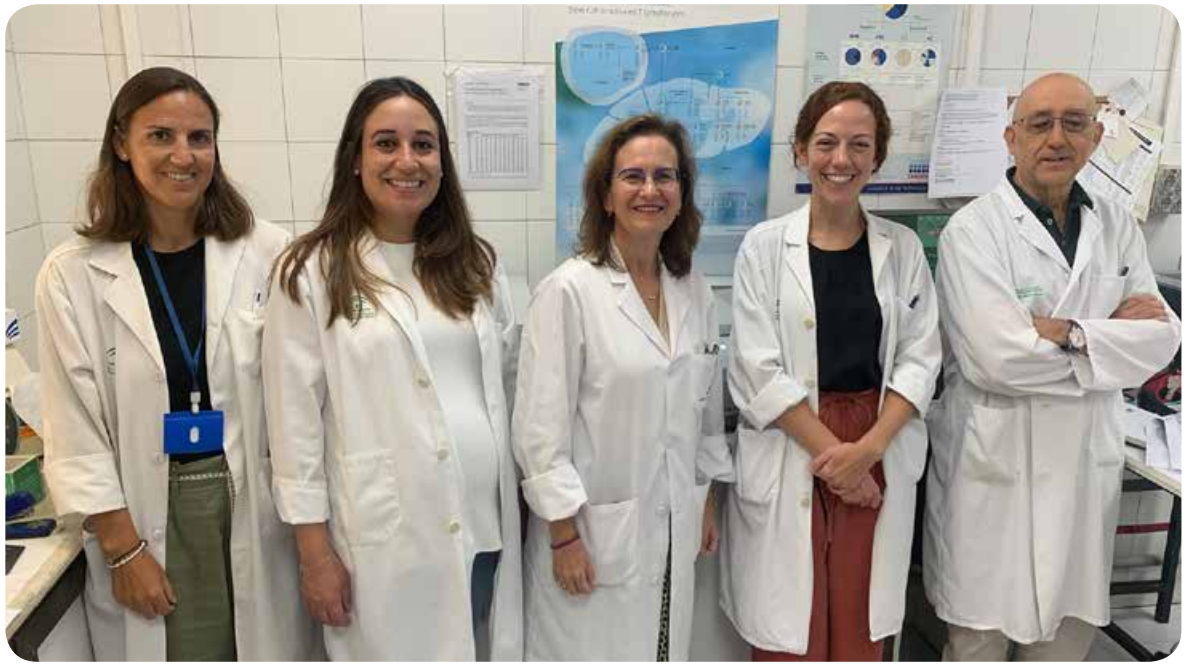

Coordinador del grupo

Ildefonso Espigado Tocino

Hospital Universitario Virgen Macarena. Profesor Titular Vinculado / Universidad de Sevilla.

Miembros del grupo

- **Arellano Orden, Elena.** Dra. en Biología. Investigadora cargo a proyecto.
- **Domínguez Velasco, Nazaret.** Lda. en Medicina. FEA (HUVM).
- **De la Torre Corona, Laura.** Lda. en Medicina. FEA (HUVM).
- **Rodríguez Torres, Nancy.** Lda. en Medicina. FEA (HUVR).

Actividad Científica en 2025

La actividad investigadora desarrollada ha sido dirigida a obtener conocimientos que pudieran dar respuesta a preguntas de investigación generadas por problemas clínicos asistenciales en el área de las infecciones en pacientes hematológicos y el trasplante de progenitores hematopoyéticos.

Concretamente se han desarrollado tres líneas de innovación:

a) Abordajes innovadores en el tratamiento de la enfermedad injerto contra receptor del trasplante de células madre hematopoyéticas en pacientes hematológicos.

b) Estudio de la infección por citomegalovirus, SARS-CoV-2 y otros virus y su relación con la recuperación inmune celular, e infecciones fúngicas, en el paciente hematológico y el trasplante hematopoyético

c) Estudio del impacto de la antibioterapia en la microbiota intestinal y en los resultados clínicos del trasplante hematopoyético.

d) Investigación clínica a través de participación en Ensayos clínicos multicéntricos internacionales en patología maligna hematológica.

Cirugía avanzada en Urología. Terapias en patología urológica

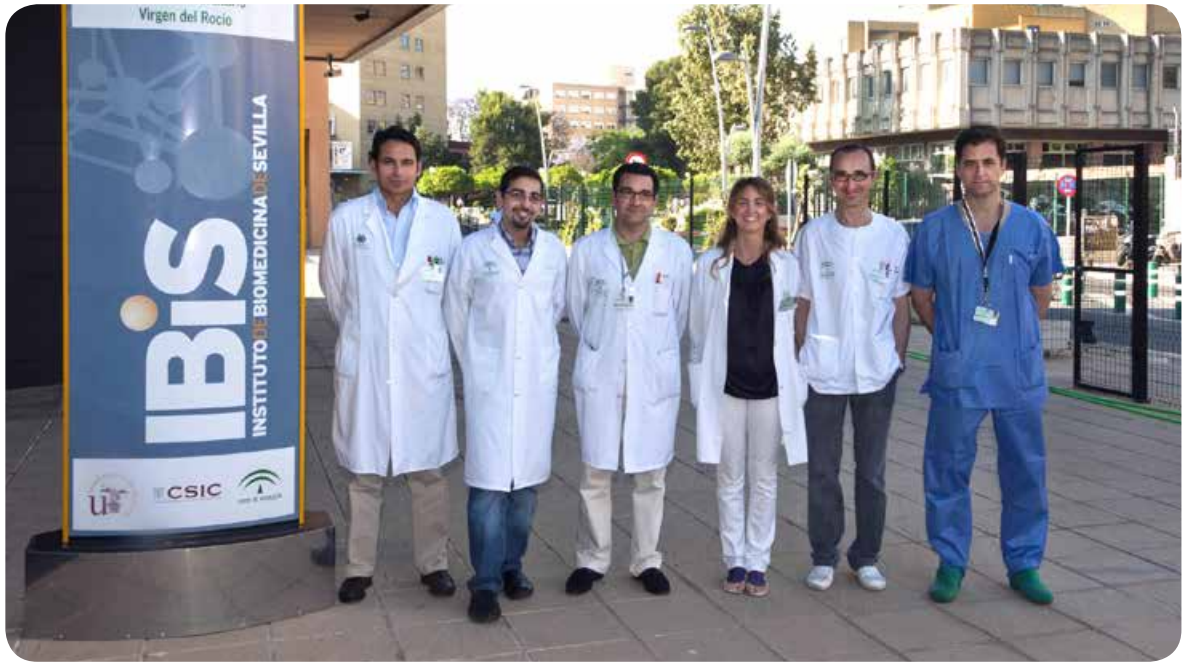

Coordinador del grupo

Rafael A. Medina López

Jefe Servicio de Urología. Director Unidad Clínica Urología-Nefrología. Hospital Universitario Virgen del Rocío. Profesor Asociado – U. Sevilla.

Miembros del grupo

- **Argüelles Salido, Enrique.** Dr. en Medicina. FEA Urología (HUVR).
- **Conde Sánchez, José Manuel.** Dr. en Medicina. FEA Urología (HUVR).
- **Congregado Ruiz, Carmen Belén.** Dra. en Medicina. Jefa de Sección UGC Urología y Nefrología (HUVR).
- **García Sánchez, Cristina.** Dra. en Medicina. FEA Urología (HUVR).
- **Lendínez Cano, Guillermo.** Dr. en Medicina. FEA Urología (HUVR).
- **Lozano Blasco, José María.** Ldo. en Medicina. FEA Urología (HUVR).
- **Osmán García, Ignacio.** Dr. en Medicina. Jefe de Servicio Urología (HUVR).
- **Parra López, M.ª Loreto.** Dra. en Medicina. FEA Urología (HUVR).
- **Pérez Valdivia, Miguel Ángel.** Dr. en Biomedicina. FEA Nefrología (HUVR).
- **Rivero Belenchón, Inés.** Dra. en Medicina. FEA Urología (HUVR).
- **Salgueira Lazo, Mercedes.** Dra. en Medicina. Directora UGC Urología y Nefrología (HUVM).

Actividad Científica en 2025

Las principales líneas de investigación actualmente activas en la UGC de UROLOGÍA-NEFROLOGÍA y sus resultados principales son:

L1. RECONSTRUCCIÓN 3D PARA PLANIFICACIÓN QUIRÚRGICA

Artículos científicos

- Ines Rivero Belenchon; Carmen Belen Congregado Ruiz; Rafael Antonio Medina Lopez. IMPACT OF 3D-PRINTED MODELS FOR SURGICAL PLANNING IN RENAL CELL CARCINOMA WITH VENOUS TUMOR THROMBUS. A RANDOMISED MULTICENTER CLINICAL TRIAL. 2025. Journal of Urology. ISSN 0022-5347. https://doi.org/10.1097/JU.0000000000004425. FI 7,45 (Q1).

Premios

- PREMIO JÓVEN URÓLOGO del RICOMS Sevilla en base a este trabajo

L2. TRASPLANTE RENAL Y VIABILIDAD DE LOS INJERTOS RENALES

Artículos científicos

- Miguel Angel Perez Valdivia; (8/8) Rafael Antonio Medina Lopez. Development and Validation in Porcine and Human Models of a Bioimpedance Spectroscopy System for the Objective Assessment of Kidney Graft Viability. 2025. Sensors Basel. 25-9, pp.2871-2879. https://doi.org/10.3390/s25092871. FI 3.9 Q1

L3. INVESTIGACIÓN TRASLACIONAL EN CÁNCER DE PRÓSTATA

Artículos científicos

- Ines Rivero Belenchon; Rafael Medina Lopez, et al. Multicenter External Validation and Optimization of a Proposed Nomogram for Prostate-Specific Membrane Antigen PET/CT Accuracy in Biochemical Recurrence. 2025. Prostate. ISSN 1097-0045. https://doi.org/10.1002/pros.24910 : FI 4,1 (Q2)
- Medina, Rafael A. Validation of a Urine-Based Proteomics Test to Predict Clinically Significant Prostate Cancer: Complementing mpMRI Pathway. 2025. PATHOBIOLOGY (1015-2008 / 1423-0291). 92 (2): 99-108. FI 3,5 (Q1)
- Guillermo Lendinez Cano. Prediction of Clinically Significant Prostate Cancer by a Specific Collagen-related Transcriptome, Proteome, and Urinome Signature. 2025 Eur Urol Oncol. 2025 Jun;8(3):652-662. doi: 10.1016/j.euo.2024.05.014. FI 9.3 /Q1

Proyectos de Investigación activos con financiación competitiva

- **Título:** Efecto sinérgico de inhibidores de la PARP, terapia de deprivación androgénica y radioterapia en cáncer de próstata metastásico hormonosensible
- **Investigador principal:** Carmen Belén Congregado Ruíz
- **Entidad financiadora y código de expediente:** Asociación Española de Urología "Ayuda de investigación Pedro Cifuentes Diaz"
- **Período de realización:** Febrero 2023 – diciembre 2024
- **Financiación obtenida:** 40000€
- **Investigador principal:** sí

L4. ESTUDIO DE LA INCONTINENCIA URINARIA TRAS PROSTATECTOMÍA RADICAL

Artículos científicos

- Autores: Cristina García Sanchez; I Garcia Obrero; Carmen Muñoz Calahorro; Antonio Rodriguez Perez; (5/5) Rafael Antonio Medina Lopez. Efficacy of preoperative-guided pelvic floor exercises on urinary incontinence and quality of life after robotic radical prostatectomy. 2025. Actas Urológicas. 49-3, pp.501702. ISSN 0210-4806. https://doi.org/10.1016/j.acuroe.2025.501702. FI 0,994 (Q4)

L5. PLATAFORMAS DIGITALES MHEALTH

Artículos científicos

- Miguel Ángel Gómez-Luque *, Inés Rivero-Belenchón, Carmen Belén Congregado-Ruiz, , Rafael Antonio Medina-López. The Role of mHealth Applications in Uro-Oncology: A Systematic Review and Future Directions. 2025, cancers-3709852. Accepted ahead of published. FI 4.9/Q1

Proyectos de investigación activos con financiación competitiva

- **Título:** PROCARE: Plataforma digital para tele-seguimiento de pacientes con CPRCnm en tratamiento
- **Investigador principal:** Rafael Antonio Medina López
- **Entidad financiadora y código de expediente:** BAYER 00400200102969
- **Período de realización:** enero 2024 – diciembre 2025
- **Financiación obtenida:** 15000€
- **Investigador principal:** sí

L6. USO DE HERRAMIENTAS AVANZADAS DE MACHINE LEARNING PARA PREDICCIÓN DE OUTCOMES DICOTÓMICOS EN URO-ONCOLOGÍA Y OTRAS ÁREAS DE LA UROLOGÍA

Artículos científicos

- Ines Rivero Belenchon. Awareness and use of generative AI-powered tools: results of one-year follow-up prospective cross-sectional global survey. 2025. Minerva Urology and Nephrology. ISSN 2724-6442. https://doi.org/10.23736/S2724-6051.25.06133-6. FI 3,72 (Q2)
- Ines Rivero Belenchon. GPT-4 generates accurate and readable patient education materials aligned with current oncological guidelines: A randomized assessment. 2025 PLOS ONE. 20-6, pp.e0324175. ISSN 1932-6203. JCR (2,6). https://doi.org/10.1371/journal.pone.0324175. FI 2.6/Q2

L7. INVESTIGACIÓN TRASLACIONAL EN CÁNCER VESICAL

Proyectos de investigación activos con financiación competitiva

- **Título:** Strategies to overcome cisplatin resistance in bladder cancer
- **Investigador principal:** Miguel Ángel Japón, Carmen Saez; Rafael Antonio Medina López (Colaborador)
- **Entidad financiadora y código de expediente:** PID2023-152257NB-C22. Instituto de Salud Carlos III.
- **Período de realización:** Enero 2023 – enero 2026
- **Financiación obtenida:** 125.000 €.
- **Investigador principal:** No

Radiobiología. Predictores biológicos y funcionales de respuesta tumoral y tejidos sanos

Actividad Científica en 2025

El grupo de investigación, compuesto por 15 miembros activos (mayoritariamente investigadores clínicos FEA y doctores en medicina), ha mantenido en 2025 una intensa actividad traslacional en oncología radioterápica, consolidando líneas propias y abriendo nuevas estrategias basadas en inteligencia artificial y biomarcadores.

NUEVAS LÍNEAS Y RESULTADOS PRINCIPALES:

- **Biomarcadores genéticos y toxicidad:** se ha identificado la asociación del polimorfismo *rs7459185* del gen HSP con el riesgo de toxicidad hematológica en cáncer de pulmón (publicado en *Lung Cancer*), lo que permite avanzar hacia la personalización del tratamiento.
- **Hipofraccionamiento y sostenibilidad:** se ha demostrado la eficacia y seguridad de la radioterapia ultra-hipofraccionada en cáncer de mama temprano, y se ha cuantificado la reducción de la huella de carbono asociada (*Clinical and Translational Oncology*).
- **Neuroprotección:** resultados pooled de los ensayos PREMER y NCT01780675 confirman el impacto de la irradiación craneal preventiva hipocampo-evitativa en la función cognitiva en cáncer microcítico de pulmón (*Lung Cancer*).

Coordinador del grupo

Dr. José Luis López Guerra

Facultativo Especialista de Área. Jefe de Servicio y Director de la Unidad de Gestión Clínica de Oncología Radioterápica. Hospital Universitario Virgen del Rocío.

Miembros del grupo

- **Aguilar Adame, Mª Luisa.** Dr. en Medicina. FEA Oncología Radioterápica (HUVR).
- **Blanco Suárez, Jesús.** Ldo. en Medicina. FEA Oncología Radioterápica (HUVR).
- **Borrego Reina, Manuel.** Técnico Superior en Imagen Diagnóstica. Técnico de apoyo.
- **Cabrera Roldán, Patricia.** Dra. en Medicina. FEA Oncología Radioterápica (HUVR).
- **Delgado León, Blas.** Dr. en Medicina. FEA Oncología Radioterápica (HUVR).
- **Fernández Fernández, M.ª del Carmen.** Dra. en Medicina. FEA Oncología Radioterápica (HUVR).
- **Haro Piedra, Roberto de.** Ldo. en Medicina. FEA Oncología Radioterápica (HUVR).
- **Luís Simón, Florencio.** Ldo. en Medicina. Jefe de Servicio de Radiofísica (HUVR).
- **Montero Perea, Elena.** Lda. en Físicas. FEA Oncología Radioterápica (HUVR).
- **Muñoz Muñoz, Óscar.** Ldo. en Medicina. FEA Oncología Radioterápica (HUVR).
- **Pérez Luque, Sonia.** Técnico Superior de Radioterapia. Técnico de apoyo.
- **Rincón Pérez, Inmaculada.** Lda. en Medicina. FEA Oncología Radioterápica (HUVR).
- **Romero Pareja, Pedro.** Ldo. en Medicina. FEA Oncología Radioterápica (HUVR).
- **Sosa Fajardo, Paloma.** Lda. en Medicina. FEA Oncología Radioterápica (HUVR).

- **Nueva línea en segmentación automática:** se ha registrado la patente "Automatic thoracic bone marrow segmentation on CT using a modular two-step pipeline" (RPI nacional), desarrollando una herramienta propia para proteger médula ósea durante la planificación.
- **Inmunoterapia y radio:** participación en el ensayo fase II IMMUNOPRESERVE (Duravalumab + Tremelimumab + RT en cáncer de vejiga infiltrante), publicado en *Clinical Cancer Research* (FI 10.2, Q1).

Producción científica (2025)

11 artículos publicados en revistas indexadas, incluyendo *Cancers, Lung Cancer* (varios), *Clinical and Translational Oncology, European Urology Open Science* y *International Journal of Radiation Biology*. Destaca un estudio poblacional nacional de patrones de tratamiento en NSCLC estadio III (GOECP-SEO). El 27% de las publicaciones presentan afiliación correcta y autoría de correspondencia.

Proyectos y ensayos activos

Liderazgo de un proyecto competitivo nacional (PI20/01245, ISCIII) sobre toxicidad hematológica en cáncer de pulmón, y un ensayo clínico fase III en cáncer de próstata de alto riesgo (JANSSEN).

Formación y transferencia

Dirección de una tesis doctoral leída en 2025 en la Universidad de Sevilla ("Implicaciones clínicas de prefoldina en cáncer de pulmón"). El grupo está integrado en el IBiS y participa activamente en redes nacionales (GECP, GOECP-SEO, SRS_SBRT_SEOR).

TRABAJO FUTURO

- Validación externa de los modelos predictivos de toxicidad hematológica.
- Desarrollo preclínico y clínico de la herramienta de segmentación autónoma de médula ósea (patente).
- Ampliación de estudios de hipofraccionamiento en subtipos moleculares de cáncer de mama y pulmón.
- Consolidación de la colaboración en inmuno-radioterapia en tumores urológicos.
- Incorporación de la perspectiva de participación de actores no científicos (actualmente ausente en proyectos y ensayos).

Actividad Científica en 2025

1. Desarrollo y aplicación de algoritmos de inteligencia artificial para el cribado, detección y tratamiento de enfermedades dermatológicas. Responsable Dr. José Juan Pereyra Rodríguez.

   Esta línea se centra en el desarrollo y validación de herramientas de inteligencia artificial que permita mejorar el diagnóstico de enfermedades dermatológicas, fundamentalmente cáncer de piel. Tiene 2 subáreas de trabajo:

   - Implementación de herramientas de IA junto a la tele-dermatología para mejorar el screening del cáncer de piel desde atención primaria.
   - Herramientas de ayuda al diagnóstico de tareas específicas como detección a pie de cama del índice de Breslow, ayuda al diagnóstico de imágenes de microscopia confocal, etc.

   Esta línea se realiza en colaboración con instituciones externas del HUVR: Memorial Sloan Kettering Cancer Center, Escuela de Ingenieros de la Universidad de Sevilla, Universidad de Murcia, así como profesionales independientes.

2. Enfermedades inmunomediadas dermatológicas (IMIDs) y empoderamiento de paciente. Responsable Dr. José Juan Pereyra Rodríguez.

   Esta línea se centra en diferentes aspectos relacionados con las IMIDs en general y mas específicamente con la dermatitis atópica. Destacan:

   - La participación en múltiples ensayos clínicos sobre fármacos para dermatitis atópica y prurigo nodular.
   - Estudios de práctica clínica real, buscando factores pronóstico de respuesta/fracaso de estas terapias.
   - Estudios farmacoeconómicos y persistencia de nuevas terapias para IMIDs.
   - Estudios de ciencia básica, proteómica, etc con aplicación traslacional como la "técnica de la tira" donde a través de una simple tira de plástico aplicada en la piel podemos estudiar biomarcadores y poder aplicar las terapias más dirigidas a cada caso.
   - Desarrollo y validación de cuestionarios y PROMs (Patient Reported Outcome Measures).
   - Participación en registros nacionales (BIOBADATOP, REIDAC).

3. Oncología Cutánea Responsables Dr. Juan Carlos Hernández Rodríguez.

   - Respuesta a la inmunoterapia en pacientes con melanoma cutáneo.

GRUPO DE INVESTIGACIÓN ADSCRITO

Coordinador del grupo

Julián Sánchez Conejo-Mir

Director de la Unidad de Gestión Clínica de Dermatología. Hospital Universitario Virgen del Rocío. Catedrático de Dermatología - Departamento de Medicina / Universidad de Sevilla.

Miembros del grupo

- **Bernabeu Wittel, José.** Dr. en Medicina. FEA - Especialista en Dermatología M.Q. y Venereología (HUVR).
- **Hernández Rodríguez, Juan Carlos.** Dr. en Medicina. FEA - Especialista en Dermatología M.Q. y Venereología (HUVR).
- **Pereyra Rodríguez, José Juan.** Dr. en Medicina. Jefe de Servicio. UGC Dermatología (HUVR).

- Aplicación de la Inteligencia artificial en la búsqueda de factores pronósticos de melanoma
- Estudios de ciencia básica para la búsqueda de biomarcadores responsables de respuesta a melanoma

4. Epidemiologia de enfermedades dermatológicas. Responsable Dr. Juan Carlos Hernández Rodríguez

   Esta línea, a través de diferentes bases de datos propias y otras nacionales e internacionales, estudia la evolución temporal en la incidencia, prevalencia y mortalidad de diferentes enfermedades, fundamentalmente cáncer de piel e IMIDs, asi como su posible relación con factores de exposición ambiental

5. Anomalías y tumores vasculares infantiles y adultos. Responsable Dr. José Bernabéu Wittel
   - Termografía para el diagnóstico precoz de patología vascular en la infancia
   - Participación en registro nacional hemangiomas infantiles
   - Participación en ensayos clínicos

Actividad Científica en 2025

El grupo de Oncología de cabeza y cuello tiene un amplio bagaje de actividad investigadora propia y colaborativa con otros grupos clínicos del campus hospitalario. Las principales líneas de investigación en las que trabaja el Grupo:

- Investigación en Resultados (Outcomes Research) en oncología de cabeza y cuello
- Aplicaciones de la dinámica de fluidos computacional en otorrinolaringología
- Neurokininas y cáncer

Coordinador del grupo

Francisco Esteban Ortega

Director de la Unidad de Gestión Clínica de Otorrinolaringología. Hospital Universitario Virgen del Rocío. Catedrático (v) de Otorrinolaringología - Departamento de Cirugía / Universidad de Sevilla.

Miembros del grupo

- **Abrante Jiménez, Antonio.** Dr. en Medicina y Cirugía. FEA (HUVR). Profesor asociado (U. Sevilla).
- **Castro López de Agüera, David.** Dr. en Medicina y Cirugía. FEA (HUVR).

Coordinador del grupo

Manuel Muñiz Guinea

Catedrático del Departamento de Biología Celular de la Universidad de Sevilla.

Miembros del grupo

- **Aguilera Romero, Auxiliadora.** Dra. en Biología. Profesora titular – Univ. Sevilla.
- **Alcaide Gavilán, María.** Dra. en Biología. Personal Docente Investigador – Univ. Sevilla.
- **Cordones Romero, Antonio.** Ldo. en Bioquímica. Predoctoral FPU – Univ. Sevilla.
- **López Martín, Sergio.** Dr. en Biología. Profesor titular – Univ. Sevilla.
- **Lucena Hernández Rafael.** Dr. en Bioquímica. Personal permanente Laboral – Univ. Sevilla.
- **Rodríguez Gallardo, Sofía de la Oliva.** Dra. en Biología. Investigadora posdoctoral – Univ. Sevilla.
- **Rodríguez Prieto, Ramón.** Dr. en Bioquímica. Investigador posdoctoral – Univ. Sevilla.

Actividad Científica en 2025

La vida eucariota depende de la organización espaciotemporal de sus membranas, sustentada por la ruta secretora. Esta produce un tercio del proteoma celular en el retículo endoplásmico (RE) y lo distribuye selectivamente mediante vesículas hacia sus destinos funcionales.

Este proceso de selección (sorting) es crucial para la compartimentación y homeostasis celular; anomalías en él alteran la localización proteica, desencadenando fallos fisiológicos y patologías graves como el cáncer o la neurodegeneración. Por ello, descifrar las reglas del transporte selectivo es prioritario para la biomedicina.

En 2025, nuestro laboratorio investigó el papel de los lípidos de membrana en el sorting dentro de la ruta secretora. Usando modelos de levaduras y células humanas, examinamos la salida diferencial desde el RE de dos proteínas modificadas por lípidos de gran relevancia biomédica: las proteínas ancladas a GPI y el factor paracrino Wnt.

Evaluamos la participación del complejo p24 (proteínas transmembrana de tipo I), que actúa como receptor de transporte para Wnt y GPI al reclutarlas en el lumen del RE y asociarlas con la cubierta COPII para su traslado al aparato de Golgi. Mediante simulaciones de Dinámica Molecular (in silico), demostramos que las proteínas p24 atraen y ordenan moléculas de ceramida en la periferia de su

dominio transmembrana. Al generar mutaciones en estos dominios, observamos que, aunque los mutantes aún transportaban las proteínas de carga, eran incapaces de estructurar los clusters (agrupaciones) indispensables para su inclusión en los sitios de salida del RE.

Además, confirmamos que los esteroles son igualmente esenciales para el correcto sorting. Estas evidencias sustentan un modelo molecular donde el receptor p24, tras interactuar con Wnt o GPI, induce un nanodominio lipídico rico en ceramidas y esteroles que promueve la segregación y clasificación de las cargas en zonas de exportación del RE.

Este trabajo busca esclarecer cómo lípidos y proteínas transmembrana colaboran en la fisiología celular.

Técnicas radioterápicas especiales y guiadas por imagen

Actividad Científica en 2025

Durante el ejercicio de 2025 se mantuvieron las actividades asociadas a los proyectos abiertos. Además de la línea establecida para el estudio de la implementación clínica del uso de nanopartículas de oro en radioterapia, también abrimos una línea estratégica en Inteligencia Artificial para la predicción personalizada de supervivencia en oncología radioterápica. La incorporación de un estudiante FPU para trabajar dentro de esta línea, ha venido a reforzar esta actividad dentro del grupo.

Junto con publicaciones asociadas a estos proyectos, seguimos produciendo patentes en explotación por parte del SAS para el apoyo a técnicas radioterápicas especiales.

Coordinador del grupo

Antonio Leal Plaza

Doctor en Ciencias Físicas. Catedrático del Departamento de Fisiología Médica y Biofísica de la Universidad de Sevilla.

Miembros del grupo

- **Carrasco Herrera, Mª Auxiliadora.** Lda. en Ciencias Físicas. FEA (HUVR).
- **González Carrasco, Pablo.** Gdo. en Biomedicina Básica y Experimental. Investigador en formación cargo a proyecto.
- **Miras del Río, Héctor.** Ldo. en Ciencias Físicas. FEA (HUVM).
- **Perucha Ortega, María.** Dra. en Ciencias Físicas. FEA (HUVR).
- **Terrón León, José Antonio.** Dr. en Ciencias Físicas. FEA (HUVM). Tutor Clínico.
- **Ureba Sánchez, Ana Mª.** Dra. en Física Médica. Contratada Doctora - Dpto. de Fisiología Médica y Biofísica de la Universidad de Sevilla.
- **Velázquez Miranda, Santiago.** Ldo. en Ciencias Físicas. FEA (HUVR).

Coordinador del grupo

Luis de la Cruz Merino

Director de la Unidad de Gestión Clínica de Oncología Médica. Hospital Universitario Virgen Macarena. Profesor Asociado de Medicina / Universidad de Sevilla.

Miembros del grupo

- **de Toro Salas, Rubén.** Ldo. en Medicina. FEA (HUVM).
- **Flores Campos, Rocío del Carmen.** Ldo. en Biología. Técnico apoyo a la investigación.
- **García Domínguez, Daniel.** Dr. en Biología. Personal Docente Investigador (U. Sevilla).
- **Haiji, Nabil.** Dra. en Biología Molecular y Celular. Posdoctoral Beatriz Galindo (U. Sevilla).
- **Machuca Aguado, Jesús de Beltrán.** Dr. en Biología Molecular. Posdoctoral.
- **Palazón Carrión, Natalia.** Dra. en Medicina. FEA (HUVM).
- **Sánchez León, Mª Luisa.** Dr. en Biología. Técnico de investigación.
- **Sánchez Margalet, Victor.** Dr. en Medicina. FEA (HUVM). Catedrático de Medicina (US).
- **Silva Romero, Silvia Patricia.** Lda en Medicina. Investigadora en formación.

Actividad Científica en 2025

El grupo de investigación Inmunoterapia del Cáncer, liderado por el Dr. Luis de la Cruz Merino y desarrollado en el Servicio de Oncología Médica del Hospital Universitario Virgen Macarena (HUVM), ha continuado durante 2025 consolidando su actividad científica en el ámbito de la inmunología e inmunoterapia del cáncer, con especial interés en el estudio de biomarcadores inmunológicos con valor pronóstico y predictivo, caracterización del microambiente tumoral e identificación de nuevas estrategias terapéuticas en cáncer de mama y linfomas.

El grupo ha mantenido su actividad colaborativa previa con otros servicios del HUVM y departamentos de la Universidad de Sevilla (US). A nivel regional destaca una nueva colaboración con la Escuela de Ingenieros de la US y CABIMER. A nivel nacional, se ha consolidado la colaboración con el Instituto Biodonostia, el IRB CatSud y el Instituto de Investigación Sanitaria Puerta de Hierro con dos proyectos coordinados. A nivel internacional, se han fortalecido alianzas con el Galluzzi Lab y el Knott Laboratory.

Durante 2025, el grupo ha obtenido financiación competitiva mediante la convocatoria GILEAD Solid Tumors 2025 y de la Beca Ruiz Borrego de la Sociedad Andaluza de Oncología Médica (SAOM). Asimismo, ha participado como colaborador en proyectos financiados por la Fundación FERO y ha recibido una donación procedente de iniciativas benéficas. Cabe destacar además la participación

del grupo en el proyecto europeo NEUTROFLOW, financiado dentro del programa Horizon Europe. Asimismo, se presentaron un total de 14 propuestas de investigación a convocatorias competitivas nacionales e internacionales.

La actividad investigadora se ha visto reforzada por la ampliación de circuitos de recogida de muestras biológicas en colaboración con el Biobanco del SSPA, incluyendo tejido fresco destinado a la generación de organoides, sangre periférica, heces y saliva para estudios de biomarcadores inmunológicos y microbiota.

El grupo ha coordinado más de 50 ensayos clínicos, fases I a III. La actividad científica del grupo se sustenta además en varios proyectos traslacionales propios, coordinando actualmente 9 estudios activos y en fase de reclutamiento.

La producción científica del grupo durante 2025 se ha materializado en la publicación de 33 artículos en revistas indexadas de alto impacto (Q1/D1), incluyendo publicaciones en New England Journal of Medicine, Nature Cancer y Journal of Clinical Oncology. Asimismo, los investigadores del grupo han presentado resultados en congresos nacionales e internacionales.

En el ámbito formativo, el grupo ha continuado su compromiso con la formación de nuevos investigadores mediante la dirección de una tesis doctoral. Actualmente, el equipo está integrado por 10 investigadores, incrementando en dos investigadores respecto al año 2024, consolidando una estructura multidisciplinar que favorece la investigación traslacional, captación de financiación competitiva y la transferencia de conocimiento a la práctica clínica.

Coordinadora del grupo

Mª Ángeles Martínez Maestre

Directora de la Unidad y Jefa de Servicio de Ginecología y Patología Mamaria. Hospital Universitario Virgen del Rocío. Profesora Asociada de Obstetricia y Ginecología – Departamento de Cirugía / Universidad de Sevilla.

Miembros del grupo

- **Domínguez Molina, Raquel.** Lda. en Medicina. FEA (HUVR).
- **García Arreza, Aida.** Dra. en Medicina. FEA (HUVR).
- **González Cejudo, Carmen.** Dra. en Medicina. FEA (HUVR).
- **Melero Cortés, Lidia Mª.** Dra. en Medicina. FEA (HUVR).
- **Silván Alfaro, José Manuel.** Dr. en Medicina. FEA (HUVR).

Actividad Científica en 2025

- Evaluación, utilidad y precisión diagnóstica del ganglio centinela en el manejo quirúrgico del cáncer de cérvix uterino" (Dra. Martínez Maestre).
- Optimización del procedimiento de detección del ganglio centinela en cáncer de endometrio. Evaluación de técnicas de imagen para la identificación del ganglio centinela en cáncer de endometrio. (Dra. Martínez Maestre).
- Efectos de los niveles de Vitamina D en la salud ósea de mujeres postmenopáusicas: mediación de factores de estilo de vida y de la sintomatología menopaúsica. (Dra. Raquel Domingo).
- "Efectividad de un programa de ejercicios de impacto basado en mHealth para la salud ósea en mujeres posmenopáusicas: protocolo de un ensayo controlado aleatorizado.". (Dra. Raquel Domingo).
- Análisis de supervivencia en cáncer de endometrio. (Dra. Martínez Maestre).
- Enfermedad Injerto contra receptor en mujeres con enfermedad hematológica que han recibido un trasplante alogénico: Impacto del uso previo de estrógenos locales en la severidad y evolución de la enfermedad. (Dra. González Cejudo).

LÍNEAS DE INVESTIGACIÓN DE ENFERMERÍA

- "Optimización del seguimiento de apósitos de larga duración (Leucomed) mediante cuidados de enfermería" (Adoración López Soto).
- "Impacto del seguimiento realizado por enfermería en mujeres con prolapso genital portadoras de pesario" (Juan Manuel Navarro Rodríguez).

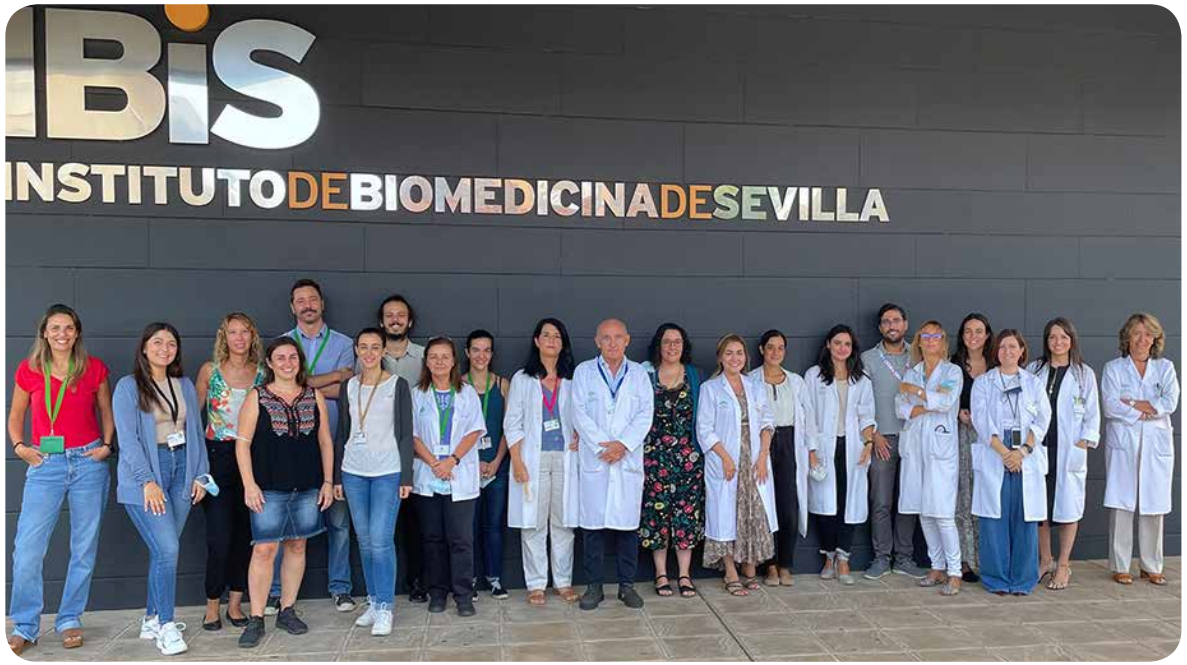

Actividad Científica en 2025

El cáncer constituye uno de los principales problemas de salud pública, siendo responsable de más del 25% de las muertes en la sociedad actual. Aunque el diagnóstico precoz es un factor clave para mejorar la supervivencia, la complejidad biológica de la enfermedad y la elevada proporción de pacientes diagnosticados en estadios avanzados ponen de manifiesto la necesidad de abordar el cáncer desde su origen molecular hasta la respuesta terapéutica y los mecanismos de resistencia.

El Grupo de Investigación Molecular y Traslacional en Oncología desarrolla su actividad científica centrada en la comprensión de los mecanismos moleculares implicados en la iniciación, progresión y resistencia terapéutica en tumores sólidos. Nuestro enfoque integra investigación básica, traslacional y clínica con el objetivo de trasladar el conocimiento generado al ámbito asistencial, contribuyendo así al desarrollo de una oncología de precisión. En este sentido, el grupo focaliza sus esfuerzos en la identificación y validación de biomarcadores moleculares mediante aproximaciones ómicas integradas (genómica, transcriptómica, epigenómica y proteómica), orientadas tanto al diagnóstico temprano como a la estratificación pronóstica y la optimización de la respuesta terapéutica.

De forma complementaria, se abordan estudios centrados en la caracterización del microambiente tumoral, analizando la interacción dinámica entre células tumorales y componentes del estroma tumoral. Esta interacción resulta clave en procesos como la progresión tumoral, la diseminación metas-

Coordinador del grupo

Javier Salvador Bofill

Jefe de Servicio de Oncología Médica. Hospital Universitario Virgen del Rocío. Profesor Asociado - Facultad de Medicina / Universidad de Sevilla.

Miembros del grupo

- **Alonso García, Miriam.** Lda. en Medicina. FEA (HUVR).
- **Benavent Viñuales, Marta.** Dra. en Medicina. FEA (HUVR).
- **Benedetti Pedroza, Johana.** Lda. en Medicina. FEA (HUVR).
- **Bernabé Caro, Reyes.** Dra. en Medicina. Jefa de Sección UGC. Oncología Médica (HUVR).
- **Boyero Corral, Laura.** Dra. en Biología. Posdoctoral cargo proyecto.
- **Boyero Corral, Sofía.** Gda. en Biología. Investigadora en formación cargo proyecto.
- **Castilla Moro, Mª Ángeles.** Dra. en Biología molecular. Posdoctoral cargo proyecto.
- **Castillo Peña, Alejandro.** Gdo. en Bioquímica. Predoctoral FPU.
- **Cejuela Solís, Mónica.** Lda. en Medicina. Río Hortega.
- **Chapresto Garzón, Raquel.** Gda. en Bioquímica. Investigadora en formación.
- **Delgado Garcés, Pedro.** Ldo. en Medicina. MIR (HUVR).
- **Domínguez Cejudo, Mª Ángeles.** Dra en Biotecnología. Posdoctoral.
- **Falcón González, Alejandro.** Ldo. en Medicina. FEA (HUVR).
- **Galindo Pérez de Azpillaga, Carlos.** Ldo. en ADE. Personal de gestión.
- **Gallego Jiménez, Inmaculada.** Dra. en Biomedicina. FEA (HUVR).
- **Gil Torralvo, Ana.** Dra. en Biomedicina. Clínica Investigadora.
- **Martín Sánchez, Diego.** Ldo. en Medicina. MIR (HUVR).
- **Martínez Pérez, Julián.** Dr. en Biomedicina. Clínico investigador (HUVR).
- **Molina Pinelo, Sonia.** Dra. en Biología. Investigadora Nicolás Monardes adscrita a la Unidad de Gestión Clínica de Oncología Médica (HUVR).
- **Muñoz Fuentes, Miguel Ángel.** Dr. en Químicas. Técnico de investigación.
- **Noguera Ucles, José Francisco.** Ldo. en Bioquímica. Predoctoral PFIS.
- **Pérez Valderrama, Begoña.** Lda. en Medicina. FEA (HUVR).
- **Ruiz Borrego, Manuel.** Ldo. en Medicina. FEA (HUVR).
- **Salinas Villegas, Ana.** Técnico Superior de laboratorio de Diagnóstico Clínico. Técnico de apoyo.
- **Sánchez Gastaldo, Amparo.** Dra. en Biomedicina. FEA (HUVR).
- **Torres Sempere, Julio.** Ldo. en Medicina. MIR (HUVR).
- **Valdivia Ferreira, Mª Luisa.** Técnico Superior de laboratorio de diagnóstico clínico. Técnico de apoyo.
- **Valladares Ayerbes, Manuel J.** Dr. en Medicina. FEA (HUVR).
- **Velasco Domínguez, María.** Gda. en Biología. Investigadora en formación cargo proyecto.
- **Velasco Gómez, Alejandra.** Gda. en Medicina. MIR (HUVR).
- **Vieites Pérez-Quintela, Begoña.** Dra. en Medicina. Jefe de Sección- UGC Anatomía Patológica (HUVR).

tásica y la resistencia a los tratamientos. La traslación de estos estudios al análisis en sangre periférica mediante biopsia líquida permite el desarrollo de herramientas no invasivas para el seguimiento de la enfermedad, facilitando la monitorización de la carga tumoral, la heterogeneidad genética y la evolución clonal.

El grupo dispone además de plataformas avanzadas de modelos preclínicos, destacando el uso de cultivos tridimensionales de organoides derivados de pacientes, que reproducen las características biológicas y funcionales del tumor original. Estos modelos representan una herramienta clave para el cribado farmacológico y la evaluación de nuevas estrategias terapéuticas en un contexto de medicina personalizada.

Finalmente, el equipo participa activamente en ensayos clínicos en diferentes fases (I–III), contribuyendo a la evaluación de nuevas terapias y estrategias combinadas. En conjunto, la actividad del grupo se orienta a generar conocimiento transferible que impacte de forma directa en la práctica clínica, contribuyendo al avance hacia una oncología más precisa, personalizada y basada en biomarcadores.

Actividad Científica en 2025

Las líneas principales de investigación del grupo son:

- Mucositis asociada a altas dosis de quimioterapia
- Hábitos alimenticios y EICH (Enfermedad Injerto contra Huesped)
- Actividad/ejercicio y resultados en trasplante
- Patrón reposo/sueño y recuperación inmune
- Gestión y utilización de recursos

GRUPO DE INVESTIGACIÓN ADSCRITO

Coordinador del grupo

Francisco Javier Márquez Malaver

Referente de Cuidados de la UGC de Hematología y Hemoterapia. Hospital Universitario Virgen del Rocío.

Miembros del grupo

- **Esteban Martín-Retortillo, Irene.** Gda. en Enfermería. Coordinadora de Trasplantes (HUVR).
- **Limón Ramos, Carmen.** Gda. en Enfermería. Supervisora de Enfermería (HUVR).
- **Martín González, Alberto.** Gdo. en Enfermería. Coordinador de Calidad (HUVR).
- **Parra García, Isabel Mª.** Gda. en Enfermería. Enfermera Clínica (HUVR).
- **Ruiz Jiménez, Mª Isabel.** Gda. en Enfermería. Enfermera Clínica (HUVR).

Imagen molecular, teragnosis y medicina nuclear de precisión

Actividad Científica en 2025

Sección de Neurología Nuclear y Oncología Molecular de Nuestro Grupo.

ACTIVIDAD CIENTÍFICA Y LÍNEAS DE INVESTIGACIÓN

Durante el año 2025, la Sección de Neurología Nuclear y Oncología Molecular de nuestro grupo ha consolidado y ampliado sus líneas de investigación en neuroimagen molecular, medicina nuclear oncológica, imagen de infección e inflamación y terapias dirigidas, con una clara orientación traslacional y multidisciplinar.

NEUROIMAGEN Y ENFERMEDADES NEURODEGENERATIVAS

En el ámbito de las demencias, la actividad investigadora se ha centrado principalmente en la enfermedad de Alzheimer (EA), desarrollando estudios dirigidos a la evaluación de la discordancia entre biomarcadores licuorales y biomarcadores de imagen. En particular, se ha trabajado en la correlación y discrepancia diagnóstica entre biomarcadores obtenidos en plasma y líquido cefalorraquídeo (LCR) frente a estudios de PET amiloide, con el objetivo de mejorar la estratificación biológica de pacientes en fases iniciales y preclínicas de la enfermedad.

Coordinador del grupo

José Manuel Jiménez-Hoyuela García

Director de la UGC de Medicina Nuclear. Hospital Universitario Virgen del Rocío.

Miembros del grupo

- **Acevedo Báñez, Irene.** Lda. en Medicina. FEA (HUVR).
- **Álvarez Pérez, Rosa Mª.** Dra. en Medicina. FEA (HUVR).
- **Borrego Dorado, Isabel.** Dra. en Medicina. FEA (HUVR).
- **Caballero Guillón, Luis.** Ldo. en Medicina. FEA (HUVR).
- **Cases Pellise, Carlota.** Lda. en Medicina. MIR (HUVR).
- **Cejudo Liébana, Irene.** Lda. en Medicina. MIR (HUVR).
- **Cuenca Cuenca, Juan Ignacio.** Ldo. en Medicina. FEA (HUVR).
- **de Bonilla Damia, Álvaro.** Dr. en Medicina. FEA (HUVR).
- **Fernández Rodríguez, Paula Patricia.** Lda. en Medicina. FEA (HUVR).
- **García Solís, David.** Dr. en Medicina. Jefe de Sección (HUVR).
- **Guerra Gómez, Miriam.** Lda. en Medicina. FEA (HUVR).
- **Iglesias Jerez, Rocío.** Lda. en Medicina. FEA (HUVR).
- **Lojo Ramírez, José Antonio.** Ldo. en Medicina. FEA (HUVR).
- **Pachón Garrudo, Víctor Manuel.** Ldo. en Medicina. FEA (HUVR).
- **Prieto Cebollero, Daniel Alejandro.** Ldo. en Medicina. MIR (HUVR).
- **Rodríguez Vergara, Camila Andrea.** Lda. en Medicina. MIR (HUVR).
- **Ruiz Franco-Baux, Joaquín Víctor.** Dr. en Medicina. FEA (HUVR).
- **Tirado Hospital, Juan Luis.** Ldo. en Medicina. FEA (HUVR).

De forma paralela, se han desarrollado líneas avanzadas de cuantificación subregional mediante neuroimagen molecular, tanto en enfermedad de Alzheimer como en parkinsonismos. En PET amiloide se ha profundizado en la aplicación de escalas cuantitativas basadas en centiloides, explorando patrones regionales de depósito amiloide y su potencial relación con biomarcadores periféricos y evolución clínica.

En trastornos del movimiento, la sección ha mantenido una actividad relevante en el estudio de parkinsonismos atípicos y en el desarrollo de herramientas cuantitativas de neuroimagen dopaminérgica. Particularmente, se han realizado avances en el análisis subregional de SPECT con FP-CIT (DaTSCAN), orientados a mejorar la caracterización fenotípica y la estratificación de pacientes con enfermedad de Parkinson y síndromes relacionados.

Asimismo, se ha iniciado la evaluación de nuevos radiotrazadores como PET TAU, dirigidos a caracterizar procesos de neurodegeneración irreversible en enfermedad de Alzheimer y a mejorar la comprensión fisiopatológica de la progresión de la enfermedad.

CIRUGÍA RADIOGUIADA Y MEDICINA NUCLEAR ONCOLÓGICA

Durante 2025 también se han consolidado líneas de trabajo en cirugía radioguiada, con especial desarrollo en cáncer de mama localmente avanzado sometido a tratamiento neoadyuvante. En este contexto, se han realizado estudios orientados a optimizar la localización y abordaje quirúrgico mediante técnicas radioguiadas, incluyendo procedimientos con semillas de Iodo-125 (^{125}I), favoreciendo una cirugía más precisa y conservadora.

De forma adicional, se ha continuado trabajando en técnicas de ganglio centinela en tumores de cabeza y cuello y sarcomas, avanzando en protocolos de localización intraoperatoria y mejora de la precisión quirúrgica.

En oncología molecular, una de las principales líneas de trabajo ha sido el uso de PET con ^{18}F-PSMA en cáncer de próstata. Durante este periodo se han ampliado las indicaciones clínicas y se han explorado sus resultados en estadificación inicial, consolidando la utilidad de esta técnica en la evaluación de extensión tumoral y toma de decisiones terapéuticas. Esta experiencia constituye además una base estratégica para futuras líneas terapéuticas con ^{177}Lu-PSMA, actualmente de uso restringido en determinados escenarios clínicos, pero con perspectivas de expansión progresiva basadas en ensayos clínicos y evidencia emergente.

Paralelamente, se ha trabajado en la aplicación de PET con ^{18}F-colina para localización de adenomas paratiroideos no visibles mediante SPECT con MIBI, evaluando además su potencial utilidad en planificación quirúrgica y localización preoperatoria de alta precisión.

En el área terapéutica, se ha mantenido actividad en tratamientos con ^{177}Lu-DOTATOC para tumores neuroendocrinos, avanzando en experiencia clínica y evaluación de respuesta terapéutica.

IMAGEN DE INFECCIÓN E INFLAMACIÓN

Otra línea de creciente relevancia durante 2025 ha sido la investigación en imagen molecular aplicada a procesos infecciosos e inflamatorios.

Se han desarrollado estudios centrados en vasculitis de mediano y gran vaso, empleando técnicas avanzadas de PET y SPECT para la evaluación de actividad inflamatoria vascular, extensión de enfermedad y monitorización terapéutica. Estas líneas han permitido profundizar en el papel de la medicina nuclear como herramienta diagnóstica y de seguimiento en patologías inflamatorias sistémicas complejas.

Asimismo, se ha trabajado activamente en la evaluación de tumores de origen desconocido mediante imagen metabólica, explorando el papel del PET en la localización del tumor primario y en la optimización de la estrategia diagnóstica y terapéutica de estos pacientes.

En el ámbito de la patología infecciosa, se han consolidado líneas específicas en el estudio de infecciones asociadas a prótesis endocárdicas y dispositivos endovasculares, donde las técnicas de medicina nuclear han demostrado un papel creciente en el diagnóstico precoz, caracterización de extensión infecciosa y apoyo a la toma de decisiones clínicas multidisciplinares.

PRINCIPALES RESULTADOS Y AVANCES

Entre los principales resultados obtenidos durante 2025 destacan:

- Consolidación de cohortes multimodales en enfermedad de Alzheimer para integración de biomarcadores
- periféricos y neuroimagen molecular.
- Identificación de patrones de discordancia entre biomarcadores plasmáticos/LCR y PET amiloide.
- Desarrollo de metodologías de cuantificación subregional mediante escala centiloide.
- Avances en análisis cuantitativo de neuroimagen dopaminérgica en parkinsonismos.

- Implementación de programas de cirugía radioguiada en cáncer de mama localmente avanzado y procedimientos con semillas de ^{125}I.
- Optimización de protocolos de ganglio centinela en cabeza y cuello y sarcomas.
- Expansión clínica de PET con ^{18}F-PSMA en cáncer de próstata.
- Desarrollo de líneas de imagen funcional con ^{18}F-colina para adenomas paratiroideos ocultos.
- Consolidación de terapias dirigidas con ^{177}Lu-DOTATOC en tumores neuroendocrinos.
- Desarrollo de protocolos de imagen en vasculitis de gran y mediano vaso.
- Aplicación de PET en tumores de origen desconocido.
- Consolidación de líneas diagnósticas en infecciones de prótesis endocárdicas y dispositivos endovasculares.

LÍNEAS FUTURAS

De cara a los próximos años, la sección plantea varias líneas estratégicas de desarrollo:

1. Integración de biomarcadores plasmáticos y neuroimagen cuantitativa en enfermedad de Alzheimer, correlacionando biomarcadores periféricos con carga amiloide expresada en centiloides.
2. Desarrollo y validación de la escala cuantitativa "Centamina" aplicada a estudios SPECT con FP-CIT (DaTSCAN), orientada a estratificación de enfermedad de Parkinson y evaluación de respuesta terapéutica.
3. Implementación clínica de PET TAU como herramienta de caracterización de neurodegeneración irreversible en enfermedad de Alzheimer.
4. Desarrollo de nuevas terapias dirigidas alfa con Actinio, especialmente en cáncer de próstata y cáncer de mama.
5. Evaluación de nuevos radiotrazadores con Zirconio para cáncer renal de células claras.
6. Aplicación de ^{18}F-tirosina en gliomas, orientada a caracterización metabólica y planificación terapéutica.
7. Desarrollo de terapias con ^{188}Re para cáncer cutáneo no melanoma, explorando indicaciones terapéuticas locales.
8. Implementación de dispositivos terapéuticos innovadores con ^{32}P en cáncer de páncreas, en escenarios clínicos seleccionados.
9. Profundización en imagen molecular de infección e inflamación, incluyendo vasculitis, infecciones protésicas y evaluación inflamatoria sistémica.
10 Desarrollo de modelos de inteligencia artificial y cuantificación avanzada, integrando biomarcadores híbridos de imagen y laboratorio para medicina de precisión.

PERSPECTIVA GENERAL

La actividad desarrollada durante 2025 posiciona a la Sección de Neurología Nuclear y Oncología Molecular de nuestro grupo como un núcleo de investigación traslacional en medicina nuclear avanzada, integrando diagnóstico molecular, cuantificación computacional, imagen inflamatoria y terapias dirigidas con una clara proyección hacia la medicina personalizada y la innovación clínica.

Actividad Científica en 2025

El Grupo de Investigación en Cáncer de Pulmón está formado por un equipo multidisciplinar de especialistas en oncología médica, farmacia, bioquímica e investigación biomédica, con una sólida experiencia clínica y científica. El grupo desarrolla su labor principalmente en el **Hospital Universitario Virgen Macarena,** integrando la asistencia oncológica con la investigación traslacional y clínica de excelencia.

El equipo está liderado por el **Dr. David Vicente Baz,** jefe de sección de Oncología Médica del Hospital Universitario Virgen Macarena y Director del Plan Integral de Oncología de Andalucía, con amplia experiencia en ensayos clínicos nacionales e internacionales. La **Dra. Teresa García Manrique,** oncóloga médica especializada en cáncer de pulmón, tumores de cabeza y cuello y neoplasias ginecológicas, aporta su sólida trayectoria investigadora. El grupo se enriquece con la aportación del **Dr. Antonio Gutiérrez Pizarraya,** farmacéutico e investigador en epidemiología clínica, experto en metodología de investigación, y con la labor de **Cristina Simarro Castellanos,** bioquímica con experiencia en investigación biomédica y transferencia tecnológica.

La producción científica de los investigadores del grupo incluye **numerosas publicaciones en revistas de impacto, capítulos de libros y comunicaciones a congresos,** así como la participación activa en **más de un centenar de ensayos clínicos multicéntricos.** Además, el grupo cuenta con **proyectos nacionales e internacionales con financiación competitiva, centrados en la investigación clínica y traslacional del cáncer, el diagnóstico precoz, la medicina personalizada, la incorporación de nuevas tecnologías, etc.**

Proyectos internacionales competitivos:

- **Joint Action eCAN:** Fortalecimiento de la salud digital, telemedicina y monitorización remota en sistemas de salud para la prevención y cuidado del cáncer. (Financiado por European Health and Digital Executive Agency, Comisión Europea, GA 101075326).
- **eCAN Plus:** Mejora de las capacidades digitales de los centros de cáncer en la Unión Europea para optimizar prevención y atención oncológica. (Financiado por European Health and Digital Executive Agency, Comisión Europea, GA 101096473).
- **IDERHA:** Integración de datos heterogéneos y evidencia para aceptación regulatoria y en evaluaciones de tecnologías sanitarias. (Financiado por Innovative Health Initiative Joint Undertaking, Comisión Europea, GA 101112135).
- **LUCIA:** Comprensión de los factores de riesgo relacionados con el cáncer de pulmón y su impacto. (Financiado por European Health and Digital Executive Agency, Comisión Europea, GA 101096473).

GRUPO DE INVESTIGACIÓN ADSCRITO

Coordinador del grupo

David Vicente Baz

Jefe de Sección de la UGC Oncología Médica. Hospital Universitario Virgen Macarena. Director de la estrategia en cáncer de Andalucía.

Miembros del grupo

- **García Manrique, Teresa.** Lda. en Medicina. FEA (HUVM).
- **Gutiérrez Pizarraya, Antonio.** Dr. en Farmacia. Posdoctoral.
- **Simarro Castellano, Cristina.** Lda. en Bioquímica. Técnico especialista de investigación.

- **NeutroFlow:** Desarrollo y validación de un biomarcador pancáncer en neutrófilos para predecir beneficio clínico de inmunoterapia mediante citometría de flujo. (Financiado por European Innovation Council and SMEs Executive Agency, Comisión Europea, GA 101213660).

Proyectos nacionales competitivos:

- **SOSCLC:** Cáncer de pulmón de células pequeñas, desde redes biológicas hasta terapias personalizadas. (Financiado por AECC, Fundación Científica AECC y Fundación Investigación Biomédica H.U. 12 de Octubre).
- **LUCIA:** Comprensión de factores de riesgo relacionados con el cáncer de pulmón y su impacto. (Financiado por GILEAD SCIENCES, S.L.U.).
- **PMP22/00032:** Integración de datos longitudinales generados por pacientes y perfiles multi-ómicos para oncología de precisión en cánceres femeninos. (Financiado por Instituto de Salud Carlos III).
- **Determinación de PD-L1 en biopsia líquida en cáncer de pulmón no microcítico.** (Financiado por Fundación Sociedad Española de Oncología Médica).

Coordinador del grupo

José Antonio Sáinz Bueno

Facultativo Especialista de Área UGC Medicina Materno Fetal y Salud Ginecológica. Hospital Universitario Virgen Macarena. Profesor titular – Universidad de Sevilla.

Miembros del grupo

- **Borrero González, Carlota.** Dra. en Medicina. FEA (HUVM).
- **García Mejido, José Antonio.** Dr. en Medicina. FEA (HUVM). Contratado doctor vinculado – US.

Actividad Científica en 2025

1. DIAGNÓSTICO PRENATAL Y PATOLOGÍA FETAL

- **Coordinación y Liderazgo Institucional:**
  - Coordinador Nacional de la Guía Clínica de Cribado de Anomalías Genéticas de la Sociedad Española de Ginecología y Obstetricia (SEGO 2025).
  - Responsable Andaluz de Cribado de Anomalías Congénitas y Patología Materna en el marco del Plan de Atención a las Cardiopatías Congénitas y Anomalías Congénitas de Andalucía (PAC-CACE 2025).
- **Tesis Doctorales Dirigidas y Formación de Investigadores:**
  - Dirección y defensa de 2 tesis doctorales en el área prenatal. Entre ellas destaca la tesis titulada: «Utilidad clínica de la resonancia magnética en el diagnóstico de la ventriculomegalia cerebral y la patología toraco-abdominal fetal», realizada por el doctorando Pablo Caro Domínguez bajo la dirección del Dr. José Antonio Sáinz Bueno.

- **Publicaciones Científicas de Impacto:**
  - Caro-Domínguez P, García Díaz L, Antiñolo G, Miller E, Carvajo M, Sainz-Bueno JA. Magnetic resonance imaging of fetal cerebral ventriculomegaly. Radiologia (Engl Ed). 2026 Jan-Feb;68(1):101571. doi: 10.1016/j.rxeng.2025.101571. Epub 2025 Oct 15.

2. PATOLOGÍA GINECOLÓGICA Y DISFUNCIÓN DEL SUELO PÉLVICO

El grupo FetalGinSalud ha consolidado su posición como referente nacional e internacional en la investigación del suelo pélvico y patología cervical uterina, combinando ecografía funcional y elastografía avanzada.

- **Guías de Asistencia Práctica (GAP) Nacionales (SEGO 2025):**
  - Coordinación y autoría de la «Guía de Asistencia Práctica: ECOGRAFÍA DEL SUELO PÉLVICO 2025» de la Sección de Ecografía y Suelo Pélvico de la Sociedad Española de Ginecología y Obstetricia (SEGO), publicada en la revista Prog Obstet Ginecol 2025;68:114-125. El Dr. José Antonio García Mejido ha ejercido el rol de coordinador de la guía, en la que también participan como autores el Dr. José Antonio Sainz Bueno, junto con el Dr. Jordi Cassadó Garriga y la Dra. Cristina Ros Cerro.
- **Desarrollo y Validación de Nuevas Herramientas Diagnósticas:**
  - Innovación en patología cervical mediante la aplicación de elastografía por onda de choque (shear wave elastography) para la evaluación no invasiva de la rigidez tisular en las displasias cervicales. Se ha publicado la caracterización de la técnica SonoElastoColposcopia (SonoElastoColposcopy), demostrando una precisión diagnóstica superior en la detección y mapeo de lesiones precancerosas frente a la colposcopia tradicional.
- **Revisiones Sistemáticas y Metaanálisis (MUDPOP):**
  - Publicación del metaanálisis estandarizado de diagnóstico ecográfico de prolapso de órganos pélvicos: García-Mejido JA, Fernández-Palacín F, Sainz-Bueno JA. Systematic review and meta-analysis of the ultrasound diagnosis of pelvic organ prolapse (MUDPOP). Clin Investig Ginecol Obstet. 2025. El estudio establece los puntos de corte ecográficos de referencia utilizando el hueso pubis como punto fijo: 10 mm para cistocele sintomático y 15 mm para rectocele y prolapso uterino.
- **Publicaciones destacadas en el Área:**
  - Sainz-Bueno JA, Fernández-Conde de Paz C, Holgado A, Romo JM, Reyes-Sánchez T, Fernández-Palacín F, García-Mejido JA. SonoElastoColposcopy: A New Tool for Cervical Dysplasia Assessment. Diagnostics (Basel). 2025 Mar 22;15(7):806. doi: 10.3390/diagnostics15070806.
  - García-Mejido JA, Galán-Paez J, Solis-Martín D, Martín-Morán M, Borrero-Gonzalez C, Fernández-Gomez A, Fernández-Palacín F, Sainz-Bueno JA. Artificial Intelligence to Determine Correct Midsagittal Plane in Dynamic Transperineal Ultrasound. J Clin Ultrasound. 2025 Sep;53(7):1470-1478. doi: 10.1002/jcu.24050.
  - García-Mejido JA, Sainz-Bueno JA. What type of terminology should be applied to define levator ani muscle avulsion? Ultrasound Obstet Gynecol. 2025 Jun;65(6):803-804. doi: 10.1002/uog.29232.

3. PATOLOGÍA PLACENTARIA Y CRECIMIENTO INTRAUTERINO RESTRINGIDO (CIR)

- **Ensayos Clínicos Multicéntricos e Internacionales:**
  - Participación destacada en estudios colaborativos sobre patología placentaria y restricción del crecimiento fetal junto con el Hospital Universitario Vall d'Hebron y centros internacionales de primer nivel, evaluando la eficacia de factores angiogénicos frente al Doppler fetomaterno en ensayos controlados aleatorizados.
- **Tesis Doctorales y Avances en Microcirculación Placentaria:**
  - Dirección de la tesis doctoral titulada: «Utilidad de la evaluación de la microcirculación placentaria mediante ecografía Doppler SMI para identificar la insuficiencia placentaria tardía», realizada por la investigadora Rocío García Jiménez.
- **Publicaciones Científicas de Máximo Impacto (Nature Medicine):**
  - Garcia-Manau P, Bonacina E, Martin-Alonso R, ..., Borrero C, ..., Sainz-Bueno JA, ..., Mendoza M. Angiogenic factors versus fetomaternal Doppler for fetal growth restriction at term: an open-label, randomized controlled trial. Nat Med. 2025 Mar;31(3):1008-1015. doi: 10.1038/s41591-024-03421-9. Epub 2025 Jan 7.

4. INTELIGENCIA ARTIFICIAL Y DATOS ABIERTOS (DATASETS) EN GINECOLOGÍA Y OBSTETRICIA

El grupo es pionero en la integración de redes neuronales convolucionales, visión por computador y algoritmos de Machine Learning (XGBoost) aplicados al diagnóstico automático en ecografía dinámica.

- **Publicaciones en IA y Diagnóstico Automático del Prolapso:**
  - García-Mejido JA, Galán-Paez J, Solis-Martín D, Fernández-Palacín F, Fernández-Palacín A, Sainz-Bueno JA. Ultrasound Diagnosis of Pelvic Organ Prolapse Using Artificial Intelligence. J Clin Med. 2025 May 22;14(11):3634. doi: 10.3390/jcm14113634.
- **Publicación y Transferencia del Dataset Internacional PFUS1:**
  - Creación y liberación del repositorio público de investigación PFUS1 (Premier Pelvic Floor Ultrasound Segmentation Dataset), compuesto por vídeos eco-

gráficos de 111 pacientes con anotaciones a nivel de píxel de 8 estructuras anatómicas clave en plano mediosagital.

- Solís-Martín D, Sainz JA, Galán-Páez J, Borrego-Díaz J, García-Mejido JA. PFUS1: Premier Pelvic Floor Ultrasound Segmentation Dataset. A Resource for Advancing Research. Data in Brief (Elsevier). 2025; doi: 10.1016/j.dib.2025.112346. (Repositorio Zenodo doi: 10.5281/zenodo.10800787).

5. PREMIOS Y RECONOCIMIENTOS CIENTÍFICOS OBTENIDOS EN 2025

Durante el año 2025, los miembros del grupo FetalGinSalud han obtenido prestigiosos galardones científicos otorgados por la Facultad de Medicina de la Universidad de Sevilla en el marco del VII Plan Propio de Investigación:

Premio / Distinción	Investigador / Trabajo Premiado	Entidad / Resolución
Premio a la Publicación Científica del Mes (Marzo 2025)	Dr. José Antonio García Mejido (y equipo: Sainz-Bueno JA, Fernández-Conde de Paz C, Holgado A, Romo JM, Reyes-Sánchez T, Fernández-Palacín F). Artículo: «SonoElastoColposcopy: A New Tool for Cervical Dysplasia Assessment» (Diagnostics 2025; FI: 3.3, Q1).	Facultad de Medicina, Universidad de Sevilla (Resolución Definitiva de 11/11/2025).
Premio a Ideas de Proyectos de Investigación Clínica (2024-2025)	Dr. José Antonio García Mejido. Proyecto: «Software ecográfico basado en inteligencia artificial para el diagnóstico automático del prolapso de órgano pélvico no humano dependiente» (Dotación: 2.500 € y diploma).	Facultad de Medicina, Universidad de Sevilla / VII Plan Propio (Resolución Definitiva 18/11/2025 y acto académico 05/12/2025).

6. ESTANCIAS DE INVESTIGACIÓN Y REGISTRO DE PROPIEDAD INTELECTUAL

- **Estancia de Investigación Interuniversitaria:**
  - **Investigador:** Dr. José Antonio García Mejido (Profesor Permanente Laboral, Universidad de Sevilla).
  - **Centro Receptor:** Departamento Materno-Infantil y Radiología de la Universidad de Cádiz, bajo la supervisión del Prof. Dr. Fernando Bugatto González (periodo del 15 de septiembre de 2025 al 12 de diciembre de 2025).
  - **Resultados Científicos:** Elaboración de 2 manuscritos de alto impacto sobre prolapso multicompartimental y modelo de estratificación de riesgo de ballooning persistente del hiato del elevador tras cirugía de POP.
- **Transferencia Tecnológica y Propiedad Intelectual (Software Registrado):**
  - **Título de la obra:** «POST-SURGICAL LEVATOR HIATUS BALLOONING RISK. CLINICAL PREDICTION MODEL».
  - **Tipo de obra:** Programa de ordenador / Modelo de predicción clínica computacional.
  - **Número de Registro de Propiedad Intelectual:** SE-466-25 (Fecha de registro oficial: 28/11/2025).

7. FINANCIACIÓN Y PROYECTOS DE INVESTIGACIÓN COMPETITIVOS (2025-2029)

El grupo FetalGinSalud participa activamente en proyectos competitivos de I+D+i financiados por organismos nacionales y europeos:

1. Proyecto del Plan Estatal de Investigación Científica, Técnica y de Innovación 2024-2027 (Proyectos de Investigación Orientada):

- **Título:** «Exposoma prenatal y huella del líquido amniótico para comprender la programación inmune fetal y las sensibilidades alimentarias».
- **Referencia:** PID2024-157768OB-I00.
- **Periodo de Ejecución:** 01/09/2025 al 31/08/2029.
- **Financiación Concedida:** 225.000,00 €.
- **Participación:** Dr. José Antonio García Mejido como miembro del Equipo de Investigación (Vicerrectorado de Investigación de la Universidad de Sevilla).

2. Proyecto MICIU / Agencia Estatal de Investigación (AEI) / FEDER (UE):

- **Referencia:** PID2023-147198NB-I00.
- **Objeto:** Desarrollo de herramientas de Inteligencia Artificial y segmentación ecográfica avanzada del suelo pélvico (PFUS1).

ÁREA D

Programa de patología cardiovascular y respiratoria. Otras patologías sistémicas

Actividad Científica en 2025

ESTUDIAR LOS MECANISMOS MOLECULARES RESPONSABLES DE LAS ARRITMIAS VENTRICULARES

Estamos abordando el estudio de una familia en la que varios miembros están afectados por el Síndrome de QT largo, enfermedad hereditaria caracterizada por alteraciones en la repolarización cardiaca. Algunos de sus miembros expresan la forma más severa de la enfermedad, el denominado Síndrome de Jervell y Lange-Nielsen. Otros miembros poseen distintas combinaciones de mutaciones en los genes KCNQ1, KCNH2 y AKAP9. La variante en KCNQ1 se debe a una mutación intrónica que produce una alteración en el splicing del ARNm, dando lugar a la generación de una proteína (canal Kv7.1) truncada y no funcional. Los miembros con el síndrome de Jervell y Lange-Nielsen son homocigotos para dicha mutación. Actualmente, estamos centrados en el estudio del efecto de la combinación de las mutaciones en AKAP9 y KCNQ1 (ambas en heterocigosis), ya que los dos miembros de la familia con ambas mutaciones están diagnosticados de SQTL, mientras que aquellos que portan solo una de estas mutaciones son asintomáticos. Para ello, estamos abordando la reprogramación de fibroblastos de piel a iPSC, para posteriormente diferenciarlas a cardiomiocitos. Contamos con tres líneas de hiPSC: i) persona control; ii) portador de la mutación en KCNQ1; iii) portador de las mutaciones en KCNQ1 y AKAP9, las cuales serán depositadas en el biobanco del SAS. Actualmente, estamos trabajando en el proceso de diferenciación de las hiPSC a cardiomiocitos para, posteriormente, abordar estudios funcionales y de biología celular.

GRUPO DE INVESTIGACIÓN

Co-investigador responsable

Antonio Castellano Orozco

Catedrático de Fisiología Médica y Biofísica. Jefe de Departamento. Universidad de Sevilla.

Miembros del grupo

- **Arana Rueda, Eduardo.** Dr. en Medicina. FEA (HUVR).
- **Sánchez Roncero, Alicia.** Dra. en Bioquímica. Posdoctoral cargo a proyecto.

Actividad Científica en 2025

El laboratorio experimental de Enfermedades Respiratorias constituye un grupo multidisciplinar de investigadores básicos y clínicos integrado en el programa de investigación del Área de Patología Cardiovascular y Respiratoria del IBiS. La actividad científica del grupo se orienta al estudio traslacional de las enfermedades respiratorias, con especial interés en la patología de la vía aérea, la patología vascular pulmonar y la apnea obstructiva del sueño, con el objetivo de caracterizar los mecanismos celulares y moleculares implicados, identificar nuevos biomarcadores y desarrollar estrategias diagnósticas y terapéuticas con potencial aplicación clínica. En este contexto, el cáncer se integra de forma transversal como comorbilidad relevante o como desenlace clínico asociado a las enfermedades respiratorias estudiadas.

Durante el año 2025, el grupo ha alcanzado hitos relevantes en proyectos clínico-traslacionales y experimentales.

- En el marco del estudio NIX-PI21/01400, se redactaron dos manuscritos con los principales resultados del proyecto. Asimismo, dichos resultados fueron aceptados para su difusión en congresos nacionales y europeos de referencia, reforzando la visibilidad científica del grupo en el ámbito del tromboembolismo pulmonar, la apnea obstructiva del sueño y sus interacciones fisiopatológicas.

Investigadora responsable

Remedios Otero Candelera

Facultativa Especialista de Área de Neumología – UGC de Neumología y Cirugía Torácica. Hospital Universitario Virgen del Rocío. Profesora Asociada de Medicina / Universidad de Sevilla.

Co-investigador responsable

José Luis López-Campos Bodineau

Facultativo Especialista de Área de Neumología – UGC de Neumología y Cirugía Torácica. Hospital Universitario Virgen del Rocío. Catedrático de Medicina / Universidad de Sevilla.

Miembros del grupo

- **Álvarez Fuentes, Josefa.** Dra. en Farmacia. Personal permanente laboral (U. Sevilla).
- **Álvarez Gutiérrez, Fco. Javier.** Dr. en Medicina. FEA (Colaborador Clínico-HUVR).
- **Asensio Cruz, Mª Isabel.** Dra. en Medicina. FEA (Colaborador Clínico-HUVR).
- **Barca Hernando, María.** Dra. en Medicina. Clínica Investigadora (HUVR).
- **Barrot Cortés, Emilia.** Dra. en Medicina. FEA (Colaborador Clínico -HUVR).
- **Caballero Eraso, Candelaria.** Dra. en Medicina. FEA (Colaborador Clínico -HUVR).
- **Calero Acuña, Carmen.** Dra. en Medicina. FEA (Colaborador Clínico-HUVR).
- **Campos Rodríguez, Francisco José.** Dr. en Medicina. FEA (Investigador postdoctoral-HUVV).
- **Carmona Bernal, Carmen.** Dra. en Medicina. FEA (Colaborador Clínico-HUVR).
- **Carrasco Hernández, Laura.** Dra. en Medicina. Clínica investigadora (HUVR).
- **Carrera Cueva, Carlos.** Gdo. en Medicina. Predoctoral Río Hortega.
- **Cayero Otero, Mª Dolores.** Dra. en Farmacia. Ayudante Doctora – U. Sevilla.
- **Cejudo Ramos, Pilar.** Dra. en Medicina. FEA (Colaborador Clínico-HUVR).
- **Cumplido Fernández, Antonio Manuel.** Gdo. en Enfermería. Técnico de apoyo.
- **Elías Hernández, Teresa.** Dra. en Medicina. FEA (Colaborador Clínico-HUVR).
- **Gómez Izquierdo, Lourdes.** Lda. en Medicina. FEA (Colaborador Clínico-HUVR).
- **Gonzalo Martín, Enrique.** Dr. en Neurociencias. Técnico de investigación.
- **Jara Palomares, Luis.** Dr. en Medicina. FEA (Colaborador Clínico-HUVR).
- **López Villalobos, José Luis.** Dr. en Medicina. FEA (Colaborador Clínico-HUVR).
- **Mañas Escorza, Pedro.** Gda. en Enfermería. Personal enfermero (Colaborador Clínico-HUVR).
- **Marín Hinojosa, Carmen.** Dra. en Biología. Posdoctoral Senior CIBERES.
- **Márquez Martín, Eduardo.** Dr. en Medicina. FEA (Colaborador Clínico-HUVR).
- **Martín Banderas, Lucía.** Dra. en Farmacia. Titular (U. Sevilla).
- **Martín Juan, José.** Dr. en Medicina. FEA (Colaborador Clínico-HUVR).
- **Medina Gallardo, Juan Francisco.** Dr. en Medicina. FEA (Colaborador Clínico-HUVR).
- **Melero Cabrera, María.** Gda. en Farmacia. Investigador en formación.
- **Ortega Ruiz, Francisco.** Dr. en Medicina. Jefe de Sección (HUVR).
- **Quintana Gallego, Esther.** Dra. en Medicina. Directora UGC Neumología. (HUVR).
- **Rodríguez Portal, José Antonio.** Dr. en Medicina. FEA (Colaborador Clínico-HUVR).
- **Romero Falcón, Mª Auxiliadora.** Dra. en Medicina. FEA (Colaborador Clínico-HUVR).
- **Romero Romero, Beatriz.** Dra. en Medicina. FEA (Colaborador Clínico-HUVR).
- **Sánchez Armengol, Mª Ángeles.** Dra. en Medicina. FEA (Colaborador Clínico-HUVR).
- **Sánchez López, Verónica.** Dra. en Bioquímica. Investigadora cargo a proyecto.
- **Sánchez Prieto, Clara.** Gda. en Biotecnología. Investigadora en formación.
- **Sola Idigora, Noelia.** Gda. en Biología. Técnico de investigación.
- **Torrico Velasco, Claudia.** Gda. en Enfermería. Técnico de investigación.

En paralelo, se completaron los estudios de proteómica en pacientes incluidos y se llevó a cabo un estudio piloto orientado a caracterizar, mediante proteómica, la composición del trombo en un modelo murino. De forma complementaria, se iniciaron los estudios de transfección de miRNAs seleccionados en células endoteliales de arteria pulmonar, con el objetivo de explorar su papel funcional en la disfunción endotelial y en los procesos de remodelado vascular.

Durante 2025 también se inició el estudio HEMERA-PI24/01737, en cuyo contexto se ha puesto a punto el procesamiento de single cell en células mononucleares sanguíneas. Este desarrollo metodológico supone un avance relevante para el estudio de la respuesta inmunitaria y celular en pacientes con enfermedad tromboembólica y permitirá abordar con mayor resolución la caracterización de poblaciones celulares implicadas en la evolución clínica de estos pacientes.

En el área de desarrollo terapéutico experimental, el grupo ha avanzado en el estudio de sistemas de nanopartículas inhaladas con contenido fibrinolítico y anti-NETosis, realizando estudios de distribución a lo largo del árbol bronquioalveolar en rata.

-En el contexto de la identificación de biomarcadores de respuesta terapéutica en la enfermedad pulmonar obstructiva crónica (EPOC) y su aplicación al desarrollo de estrategias de medicina personalizada, se han elaborado dos artículos científicos cuyos resultados fueron presentados en congresos de ámbito autonómico y nacional. De forma complementaria, se ha dado continuidad a las líneas de investigación orientadas al desarrollo de herramientas tecnológicas que permitan la detección rápida y eficiente del déficit de alfa-1 antitripsina en la práctica clínica. Asimismo, se ha iniciado el estudio del microbioma en pacientes con síndrome combinado de fibrosis pulmonar y enfisema, una aproximación innovadora que podría aportar información relevante para una mejor comprensión de la evolución clínica y el manejo de estas patologías.

Finalmente, el avance de las líneas experimentales del grupo en hipoxia intermitente (Programa FORTAIBiS) y crónica y, en EPOC y déficit de alfa 1 antitripsina han contribuido de manera relevante a identificar y visibilizar la necesidad de reforzar la infraestructura del IBiS en este ámbito. Esta necesidad, alineada con la de otros grupos de investigación del Instituto, ha favorecido la incorporación de un generador de nitrógeno centralizado y la mejora de las instalaciones destinadas a estudios experimentales en modelos animales de hipoxia. Esta actuación supone una mejora estructural de carácter transversal, impulsada por las demandas científicas del grupo y con beneficio directo para múltiples líneas de investigación del IBiS.

Actividad Científica en 2025

Actividad científica en las principales líneas de investigación de nuestro grupo:

1) Estudio del papel de los agentes infecciosos, principalmente *Pneumocystis jirovecii*, en las enfermedades no transmisibles. Evaluar potenciales relaciones causales entre la microbiota presente en el ser humano y enfermedades crónicas hasta ahora no conocidas, así como aclarar el posible papel patogénico de algunas infecciones en la evolución de ciertas enfermedades crónicas.
   - Epidemiología y patogenia de la infección por *Pneumocystis* en las embarazadas y sus recién nacidos: con la incorporación de la Dra. Elena Charpentier a través del programa HORIZON-MSCA-2023-PF-01 -Marie Curie Postdoctoral- se ha continuado trabajando en esta temática.
   - Se ha puesto en marcha la COST Action "Delve-into-Pneumocystis", que coordinamos, en la que participan investigadores actualmente de 29 países, y se ha celebrado el "Kick-of meeting" del proyecto en el IBiS.
   - Se están desarrollando los trabajos del proyecto financiado dentro del programa: JPI AMR DISTOMOS de la Unión Europea por el ISCIII (AC23_2/00027) para desarrollar nuevos métodos diagnósticos para *Pneumocytis*.

GRUPO DE INVESTIGACIÓN

Investigador responsable

Enrique J. Calderón Sandubete

Facultativo Especialista de Área de la UGC de Medicina Interna. Hospital Universitario Virgen del Rocío. Catedrático de Medicina con plaza vinculada / Universidad de Sevilla.

Co-investigadores responsables

Francisco Javier Medrano Ortega

Facultativo Especialista de Área de la UGC de Medina Interna. Hospital Universitario Virgen del Rocío. Profesor Titular Vinculado de Medicina / Universidad de Sevilla.

Pablo Stiefel García-Junco

Facultativo Especialista de Área de la UGC de Medicina Interna. Hospital Universitario Virgen del Rocío. Profesor Asociado de Medicina / Universidad de Sevilla.

Miembros del grupo

- **Alfaro Lara, Verónica.** Lda. en Medicina y Cirugía. FEA (HUVR).
- **Beltrán Romero, Luis Matías.** Dr. en Medicina. FEA (HUVR).
- **Briones Pérez de la Blanca, Eduardo.** Dr. en Medicina. Epidemiólogo.
- **Carmona Pirez, Jonas.** Dr. en Medicina. Asesor técnico y científico de datos.
- **Charpentier, Elena.** Dra. en Biología. Marie Curie.
- **Delgado de la Cuesta, Juan.** Dr. en Medicina y Cirugía. FEA (HUVR).
- **Domínguez Simeón, Mª Jesús.** FP2. de Anatomía Patológica y Citología. Técnico de investigación.
- **Escorial Moya, Cristina.** Dra. en Medicina. FEA (HUVR).
- **Espinosa Torres, Fátima.** Lda. en Medicina y Cirugía. FEA (HUVR).
- **Fernández Ojeda, Mª del Rocío.** Dra. en Medicina. FEA (HUVR). Titular Vinculada (U. Sevilla).
- **Friaza Patiño, Vicente.** Dr. en Biología. Posdoctoral CIBERESP.
- **García Hernández, Francisco José.** Dr. en Medicina. FEA (HUVR).
- **González Estrada, Aurora.** Dra. en Medicina y Cirugía. FEA (HUVR).
- **González León, Rocío.** Dra. en Medicina. FEA Medicina Interna (HUVR).
- **Gutiérrez Rivero, Sonia.** Dra. en Biomedicina. FEA (HUVR).
- **León Jiménez, David.** Ldo. en Medicina y Cirugía. FEA (HUVR).
- **Martín Garrido, Isabel.** Dra. en Medicina y Cirugía. FEA (HUVR).
- **Mate Barrero, Alfonso.** Dr. en Farmacia. Catedrático (U. Sevilla).
- **Miranda Guisado, Mª Luisa.** Dra. en Medicina. Jefe Sección (HUVR).
- **Morilla Romero de la Osa, Rubén.** Dr. en Bioquímica. Contratado doctor - US.
- **Múñiz Grijalvo, Ovidio.** Dr. en Medicina. FEA (HUVR).
- **Navarro Morán, Arturo Manuel.** Dpdo. en Medicina y Cirugía. Posdoctoral CIBER.
- **Rivero Rivero, Laura.** Dra. en Medicina y Cirugía. FEA (HUVR).
- **Rodríguez Suárez, Santiago.** Ldo. en Medicina y Cirugía. FEA (HUVR).
- **Salsoso Rodríguez, Rocío.** Dra. en Ciencias Médicas. Posdoctoral.
- **Troya Toledo, Rosa Mª.** Gda. en Bioquímica. Predoctoral PIF.
- **Vallejo Vaz, Antonio Javier.** Dr. en Medicina. Posdoctoral Beatriz Galindo Junior.
- **Varela Aguilar, José Manuel.** Dr. en Medicina y Cirugía. FEA (HUVR).
- **Vázquez Cueto, Carmen María.** Dra. en Farmacia. Catedrática - Universidad de Sevilla.
- **Yang Lai, Rosa María.** Dra. en Medicina/Profesor Asociado. FEA (HUVR).

2) Investigación sobre enfermedades atendidas frecuentemente en Medicina Interna, principalmente del ámbito del riesgo cardiovascular: identificación de biomarcadores, estudio de los mecanismos patogénicos implicados en la arteriosclerosis y evaluación de intervenciones de prevención y tratamiento.
   - Se ha continuado con los proyectos de investigación financiados sobre esta temática: FIS PI22/01807, Agencia Estatal de Investigación PID2023-149187OB-I00, Consejería de Economía PROYEXCEL_00516 y Fundación Española de Arteriosclerosis 120146 y se han publicado diferentes artículos sobre esta temática.
   - Se continúa formando parte del equipo coordinador del registro internacional del "European Atherosclerosis Society Familial Hypercholesterolaemia Studies Collaboration (EAS FHSC)".
   - Se está participando en 13 ensayos clínicos de ámbito internacional, principalmente del ámbito del riesgo cardiovascular.
3) Desarrollo, implantación y evaluación de herramientas para la ayuda en la toma de decisiones (reglas predictivas, algoritmos de decisión y guías de práctica clínica) y elementos de evaluación de la práctica clínica y de tecnologías sanitarias.
   - Se continúa participando en el grupo de trabajo de la EFIM (European Fedaration of Internal Medicine).
   - Se han publicado artículos evaluando el riesgo vascular en la EPOC y sobre el uso de urea para el tratamiento de la hiponatremia.

Actividad Científica en 2025

Nuestro grupo de investigación desarrolla líneas de investigación básicas y traslacionales en el área de los tumores hipofisarios, con el respaldo de financiación tanto pública como privada. Además, también trabajamos en diversas líneas clínicas y básicas relacionadas con el campo de la diabetes.

En el área de páncreas y diabetes experimental, hemos comenzado un nuevo proyecto financiado por el MICINN. Este proyecto tiene como objetivo esclarecer el papel del piruvato carboxilasa (PC), un enzima clave en el metabolismo de la glucosa, en el metabolismo de las células beta y su impacto en el desarrollo de la T2D. Los hallazgos de este proyecto podrían permitir la identificación de nuevas vías metabólicas que regulan la función y supervivencia de las células beta, lo que facilitaría el descubrimiento de dianas terapéuticas para fortalecer la resiliencia de estas células.

En la línea de investigación traslacional y clínica en diabetes queremos resaltar que hemos terminado un nuevo proyecto centrado en la enfermedad hepática metabólica (EHMet) en personas con diabetes tipo 1 (DM1). En este estudio se ha caracterizado una cohorte de personas con DM1 mediante biomarcadores séricos y técnicas de imagen avanzada, evaluando la composición corporal, el perfil cardiometabólico e inflamatorio. Este proyecto se va a continuar y extender mediante la reciente concesión

GRUPO DE INVESTIGACIÓN

Investigador responsable

David Cano González

Doctor en Ciencias Biológicas. Científico titular del Consejo Superior de Investigaciones Científicas - CSIC.

Co-investigador responsable

Alfonso Manuel Soto Moreno

Doctor en Ciencias Biológicas. Director de la UGC de Endocrinología - HUVR.

Miembros del grupo

- **Amuedo Domínguez, Sandra.** Gda. en Medicina. FEA (HUVR).
- **Arrobas Velilla, Teresa.** Dra. en Farmacia. FEA (HUVR).
- **Bellido Castañeda, Virginia.** Dra. en Medicina. FEA (HUVR).
- **Dios Fuentes, Elena.** Lda. en Medicina. FEA (HUVR).
- **Domínguez Mejido, José Leonardo.** Ldo. en Biología. Técnico de apoyo.
- **García Luna, Pedro Pablo.** Dr. en Medicina. Jefe de Sección (HUVR).
- **Gros Herguido, Noelia.** Lda. en Medicina. FEA (HUVR).
- **Jiménez Sánchez, Andrés.** Ldo. en Medicina. Predoctoral.
- **León Justel, Antonio.** Dr. en Farmacia. Director de la UGC de Laboratorios (HUVM).
- **Mangas Cruz, Miguel Ángel.** Dr. en Medicina. FEA (HUVR).
- **Martínez Ortega, Antonio Jesús.** Dr. en Medicina y Cirugía. FEA (HUVR).
- **Navarro González, Elena.** Dra. en Medicina. FEA (HUVR).
- **Perea Cortes, Jaime.** Ldo. en Farmacia. Inv. en formación.
- **Pereira Cunill, José Luis. Dr. en Medicina. FEA (HUVR).**
- **Remón Ruiz, Pablo.** Dr. en Farmacia. Adjunto (HUVR).
- **Roque Cuellar, Mª del Carmen.** Dra. en Biología. Posdoctoral.
- **Venegas Moreno, Eva María.** Lda. en Medicina. Jefa Sección (HUVR).

En la línea de investigación traslacional y clínica en diabetes queremos resaltar que hemos comenzado un nuevo proyecto caracterizando una cohorte de personas con DM1 de reciente mediante biomarcadores séricos y técnicas de imagen avanzada, evaluando la composición corporal, el perfil cardiometabólico e inflamatorio.

En el área de tumores hipofisarios, hemos proseguido nuestras investigaciones tanto a nivel básico como clínico. Queremos resaltar la finalización del estudio financiado por la Consejería de Salud sobre en pacientes con enfermedad de Cushing en remisión en lo que hemos realizado una caracterización morfofuncional avanzada.

Actividad Científica en 2025

El grupo desarrolla investigación básica y traslacional sustentada mayoritariamente por financiación pública competitiva. Su actividad se centra en la caracterización de los mecanismos moleculares y celulares que gobiernan el remodelado adaptativo cardíaco y vascular, y en cómo dichos procesos condicionan la progresión de la enfermedad cardiovascular.

Una de las líneas principales aborda la contribución de la entrada de Ca^{2+} dependiente de los reservorios (SOCE) en la modulación de la homeostasis del Ca^{2+} intracelular. En particular, se analiza el papel de Orai1 en la activación de factores de transcripción sensibles al Ca^{2+} y en la reprogramación transcripcional de proteínas clave implicadas en rutas de señalización como CREB, MEF2, o PI3/K, entre otras.

De forma complementaria, el grupo investiga cómo la inflamación celular, incluyendo la activación de vías inflamatorias y mediadas por citoquinas, impacta en la señalización intracelular y en la regulación de programas transcripcionales asociados a disfunción cardiovascular.

Finalmente, se desarrolla una línea centrada en esclarecer los mecanismos de acción cardioprotectores de los inhibidores de SGLT2, tanto en pacientes con insuficiencia cardíaca como en modelos animales de infarto de miocardio, con especial atención a su impacto sobre el metabolismo celular, la inflamación y la remodelación estructural.

GRUPO DE INVESTIGACIÓN

Investigador responsable

Tarik Smani Hajami

Catedrático del Departamento de Fisiología Médica y Biofísica - Universidad de Sevilla.

Co-investigadora responsable

Encarnación Gutiérrez Carretero

Dra. en Medicina. FEA (HUVR). Contratada Doctora (v) - U. Sevilla.

Miembros del grupo

- **Aguilera Saborido, Almudena.** Dra. en Biomedicina. FEA (HUVR).
- **Aspron Martín, Carlos.** Gdo. en Biotecnología. Predoctoral FPI.
- **Barón Esquivia, Gonzalo.** Dr. en Medicina. FEA (HUVR). Prof. Titular (v).
- **Calderón Sánchez, Eva.** Dra. en Biología. Investigadora cargo a proyecto.
- **Cordero Sánchez, Celia.** Dra. en Descubrimiento y Desarrollo del Fármaco. Juan de la Cierva.
- **Del Toro Estévez, Raquel.** Dra. en Biología Molecular. Profesor Titular (U. Sevilla).
- **Domínguez Liste, Beltzane.** Lda. en Biología. Predoctoral con cargo a proyecto.
- **Escacena Izquierdo, Loreto.** Gda. en Biomedicina. Técnico de investigación.
- **Falcón Boyano, Débora.** Dra. en Biotecnología. Investigadora Emergia.
- **Gutiérrez Barranco, Marta de Jesús.** Lda. en Ciencias Biológicas. Programa Joven Yo Investigo.
- **López Haldón, José.** Dr. en Medicina. FEA (HUVR).
- **Ordóñez Fernández, Antonio.** Dr. en Medicina y Cirugía. Investigador honorífico.
- **Sanchís Haba, Ignacio.** Gdo. en Medicina. MIR (HUVR).
- **Valverde Pérez, Israel.** Dr. en Biomedicina. Jefe de la Unidad de Cardiología Pediátrica (HUVR).

Actividad Científica en 2025

Durante el año 2025, el Grupo ha mantenido una intensa actividad investigadora, docente y de transferencia, consolidando su posicionamiento en áreas relacionadas con la multimorbilidad, la cronicidad, la medicina interna, la geriatría clínica y las enfermedades autoinmunes sistémicas.

El grupo cuenta con una estructura multidisciplinar formada por más de veinte investigadores, incluyendo facultativos especialistas, investigadores doctores, profesores universitarios y personal en formación, lo que proporciona una sólida capacidad para desarrollar proyectos competitivos, ensayos clínicos y actividades de generación de conocimiento con impacto asistencial.

En el ámbito de la financiación competitiva, durante 2025 el grupo ha mantenido ayudas activas de recursos humanos financiadas por organismos públicos y privados. Destaca especialmente la concesión de un contrato de investigación del Instituto de Salud Carlos III liderado por el Dr. Máximo Bernabéu Wittel, con una financiación de 95.000 euros, así como la participación en iniciativas financiadas por entidades privadas como Fundación DomusVi. Estas ayudas refuerzan la capacidad del grupo para captar talento investigador y garantizar la continuidad de sus líneas estratégicas de investigación.

La actividad en investigación clínica ha sido especialmente relevante. El grupo ha liderado cinco ensayos clínicos activos durante 2025, fundamentalmente en el ámbito de las enfermedades

Coordinador del grupo

Máximo Bernabeu Wittel

Jefe de Servicio UGC de Medicina Interna. Hospital Universitario Virgen del Rocío. Profesor Titular (v) de Medicina / Universidad de Sevilla.

Miembros del grupo

- **Aguilera González, María del Carmen.** Dra. en Medicina. FEA (HUVR).
- **Barón Franco, Bosco.** Dr. en Medicina. FEA (HUVR).
- **Bohórquez Colombo, Pilar.** Dra. en Medicina. FEA (HUVR).
- **Díaz Jiménez, Pablo.** Ldo. en Medicina. FEA (HUVR).
- **Díaz Torres, Miguel Ángel.** Dr. en Medicina. FEA (HUVR).
- **Fernández Gavira, Rocío.** Lda. en Medicina. MIR (HUVR).
- **Galindo Ocaña, Francisco Javier.** Dr. en Medicina. FEA (HUVR).
- **García Morillo, José Salvador.** Dr. en Medicina. FEA (HUVR).
- **González Molina, Álvaro.** Dr. en Medicina. FEA (HUVR).
- **Hernández Quiles, Carlos.** Dr. en Medicina. FEA (HUVR).
- **Higuera Vila, Laura de la.** Dra. en Medicina. FEA (HUVR).
- **Jiménez de Juan, Carlos.** Ldo. en Medicina. FEA – Referente de cuidados (HUVR).
- **Luque Escalante, Mª Luisa.** Lda. en Medicina. Directora de la UGC (HUVR).
- **Moreno Gaviño, Lourdes.** Dra. en Medicina. FEA (HUVR).
- **Nieto Martín, María Dolores.** Dra. en Medicina y Cirugía. FEA (HUVR).
- **Ollero Baturone, Manuel.** Dr. en Medicina. Director de la UGC. Profesor asociado (U. Sevilla).
- **Ortiz Camúñez, María Ángeles.** Dra. en Medicina y Cirugía. FEA.
- **Pascual de la Pisa, Beatriz.** Dra. en Medicina. FEA. Profesora asociada (U. Sevilla).
- **Quiroga Alonso, María Victoria.** Lda. en Medicina. FEA (HUVR).
- **Ramírez Duque, Nieves.** Dra. en Medicina. FEA (HUVR).
- **Rincón Gómez, Manuel.** Dr. en Medicina. FEA (HUVR).
- **Rivas Cobas, Paula Carlota.** Lda. en Medicina. FEA (HUVR).
- **Romero Carmona, Susana.** Dpda. en Enfermería. Técnico de investigación. Personal enfermero (HUVR).
- **Ternero Vega, Jara Eloisa.** Lda. en Medicina. FEA (HUVR).
- **Torres Higueras, Mario.** Ldo. en Medicina. MIR (HUVR).

autoinmunes sistémicas y las enfermedades raras inmunomediadas. Entre ellos destacan estudios internacionales de fases I, II y III promovidos por compañías farmacéuticas de referencia como GlaxoSmithKline, Zenas BioPharma y Boehringer Ingelheim. Estos proyectos abordan patologías de elevada complejidad clínica, como la enfermedad pulmonar intersticial asociada a enfermedades autoinmunes, el lupus eritematoso sistémico, las enfermedades relacionadas con IgG4 y diversas interferonopatías.

La producción científica del grupo ha sido igualmente notable, con una elevada actividad de publicación en revistas internacionales indexadas. Los trabajos publicados abarcan ámbitos como la multimorbilidad, la insuficiencia cardiaca en personas mayores, las enfermedades autoinmunes sistémicas, la enfermedad pulmonar intersticial asociada a conectivopatías, la fiebre mediterránea familiar, las complicaciones hepáticas asociadas a la infección por SARS-CoV-2 y la seguridad de los inmunoterápicos oncológicos. Esta producción demuestra la capacidad del grupo para generar conocimiento tanto en investigación clínica aplicada como en investigación traslacional y colaborativa.

En el ámbito de la formación de investigadores, durante 2025 se defendió una tesis doctoral dirigida por investigadores del grupo titulada "*Efectividad de un programa de medicalización in situ en las residencias afectadas por la COVID-19 en un área sanitaria de Sevilla*", dentro del Programa de Doctorado en Biología Molecular, Biomedicina e Investigación Clínica de la Universidad de Sevilla. Este trabajo representa una contribución relevante al conocimiento sobre la atención sanitaria a personas mayores institucionalizadas y los modelos asistenciales desarrollados durante la pandemia.

El grupo mantiene además una importante proyección institucional y de liderazgo científico. Entre las responsabilidades más destacadas se encuentra la presidencia del Grupo de Trabajo de Multimorbilidad de la European Federation of Internal Medicine (EFIM), ejercida por el Dr. Máximo Bernabéu Wittel. Asimismo, varios miembros participan en estructuras estratégicas nacionales relacionadas con la atención a la cronicidad del Sistema Nacional de Salud y del Servicio Andaluz de Salud, así como en redes cooperativas financiadas por el Instituto de Salud Carlos III.

En conjunto, la actividad desarrollada durante 2025 refleja un grupo consolidado, con elevada capacidad de captación de recursos competitivos, liderazgo en ensayos clínicos internacionales, producción científica de calidad, formación de nuevos investigadores y una creciente influencia en redes nacionales e internacionales relacionadas con la cronicidad, la multimorbilidad y la atención a pacientes complejos.

Actividad Científica en 2025

El grupo de "Patología músculo-esquelética e innovación biotecnológica" tiene como objetivo avanzar en el conocimiento de las lesiones musculoesqueléticas, con un enfoque particular en las enfermedades osteomusculares y las fracturas. Nuestro equipo está compuesto por investigadores clínicos, que colaboran estrechamente con ingenieros y especialistas en educación física y deportiva, para entender la biomecánica de las fracturas, desarrollar nuevas técnicas de osteosíntesis y explorar tratamientos innovadores y funcionales. Realizando una investigación tanto desde una perspectiva básica como traslacional.

Las principales líneas de investigación desarrolladas por el grupo son:

TRATAMIENTO DE FRACTURAS COMPLEJAS Y LESIONES MUSCULOESQUELÉTICAS

Esta línea se centra en mejorar las técnicas quirúrgicas y los tratamientos para las fracturas complejas y las lesiones musculoesqueléticas. Se realizan estudios clínicos y experimentales para evaluar la eficacia de diferentes métodos de fijación y reparación, así como para desarrollar nuevas técnicas quirúrgicas. El objetivo es mejorar los resultados clínicos y reducir las complicaciones asociadas con las fracturas complejas y las lesiones deportivas.

BIOMECÁNICA DE LAS FRACTURAS PÉLVICAS

En esta línea se investigan los mecanismos biomecánicos que subyacen a las fracturas pélvicas, con el objetivo de mejorar las técnicas de fijación. Utilizamos modelos experimentales y estudios clínicos para analizar la efectividad de diferentes métodos de osteosíntesis en la estabilización de fracturas con inestabilidad.

DESARROLLO DE DISPOSITIVOS WEARABLES PARA LA PREVENCIÓN DE OSTEOPOROSIS

Investigación orientada al diseño, validación e implementación de dispositivos wearables que ayuden en la prevención primaria de la osteoporosis y las fracturas radio-distales en mujeres. Este proyecto busca combinar tecnología avanzada con estrategias preventivas personalizadas

INGENIERÍA DE TEJIDOS PARA LA CORRECCIÓN DE DEFECTOS ÓSEOS

Desarrollo de modelos *in silico* e *in vivo* para la ingeniería de tejidos destinados a la corrección de grandes defectos óseos. Este proyecto integra la biología celular con la ingeniería biomédica para crear soluciones innovadoras en la regeneración ósea

Coordinador del grupo

Miguel Ángel Giráldez Sánchez

Facultativo Especialista de Área de la UGC Cirugía Ortopédica, Traumatología y Reumatología. Hospital Universitario Virgen del Rocío. Profesor Asociado Departamento Cirugía. Universidad de Sevilla.

Miembros del grupo

- **Anayas Rojas, Manuel.** Dr. en Medicina. FEA (HUVR).
- **Belascoaín Benítez, Eduardo.** Ldo. en Medicina. FEA (HUVR).
- **Cano Luis, Pedro.** Dr. en Medicina. FEA (HUVR).
- **Fornel Pérez, Salvador.** Dr. en Medicina. FEA (HUVR).
- **García Parra, Pablo.** Dr. en Medicina. FEA (HUVR).
- **Gil Álvarez, Juan José.** Dr. en Medicina. FEA (HUVR).
- **Lázaro González, Ángel.** Ldo. en Medicina. FEA (HUVR).
- **López Hernández, Claudio.** Ldo. en Medicina. MIR (HUVR).
- **López-Puerta González, José María.** Dr. en Medicina. FEA (HUVR).
- **Sañudo Corrales, Borja.** Dr. en Educación Física, Salud y Deporte. Catedrático US.
- **Serrano Escalante, Francisco.** Dr. en Medicina. FEA (HUVR).
- **Tejero García, Sergio.** Dr. en Medicina. FEA (HUVR). Contratado doctor (v) – US.
- **Toledo Romero, Miguel Ángel.** Dr. en Salud y Deporte. FEA (HUVR).

ANÁLISIS BIOMECÁNICO DE SISTEMAS DE OSTEOSÍNTESIS

Comparación biomecánica de diferentes sistemas de osteosíntesis utilizados en la fijación de la sínfisis púbica y otras estructuras pélvicas. Este trabajo busca identificar las técnicas más efectivas y seguras para el tratamiento de fracturas complejas.

CIRUGÍA DE PELVIS Y ACETÁBULO

Esta línea de investigación está enfocada en el tratamiento quirúrgico de las fracturas de pelvis y acetábulo, incluyendo el desarrollo de nuevas técnicas quirúrgicas y la evaluación de resultados a largo plazo. Se realizan estudios clínicos para determinar las mejores prácticas y mejorar la recuperación de los pacientes con estas lesiones complejas.

ARTROPLASTIAS Y REEMPLAZO ARTICULAR

Esta línea se dedica a la investigación sobre los procedimientos de reemplazo articular, incluyendo las artroplastias de cadera y rodilla. Se investigan los materiales y diseños de prótesis, así como las técnicas quirúrgicas y los resultados a largo plazo, con el objetivo de mejorar la durabilidad y funcionalidad de las prótesis articulares.

INNOVACIONES TECNOLÓGICAS EN CIRUGÍA ORTOPÉDICA

Esta línea explora el uso de tecnologías avanzadas, como la cirugía asistida por computadora y la impresión 3D, para mejorar la precisión y eficacia de los procedimientos quirúrgicos ortopédicos. Se estudian nuevas herramientas y técnicas para su aplicación en la práctica clínica diaria.

EFECTO COMBINADO DEL EJERCICIO FÍSICO Y TRATAMIENTOS FARMACOLÓGICOS EN LA OSTEOPOROSIS

Evaluando el efecto sinérgico del ejercicio físico y tratamientos farmacológicos, como en pacientes con osteoporosis. Realizado desde un enfoque traslacional y clínico, buscando diseñar tratamientos farmacológicos específicos que optimicen la densidad ósea y reduzcan el riesgo de fracturas.

INFECCIONES EN CIRUGÍA ORTOPÉDICA

En esta línea, se investigan las infecciones asociadas a los procedimientos quirúrgicos ortopédicos, con un enfoque en la prevención, diagnóstico y tratamiento. Se estudian nuevas estrategias antibióticas y técnicas quirúrgicas para reducir la incidencia de infecciones postoperatorias y mejorar los resultados clínicos.

ESTUDIOS DE SALUD ÓSEA EN POBLACIONES ESPECÍFICAS

Análisis de la salud ósea en diferentes grupos de población, incluyendo mujeres posmenopáusicas, deportistas y personas con enfermedades crónicas. Se investigan factores de riesgo y se desarrollan estrategias preventivas y terapéuticas para mejorar la salud ósea en estas poblaciones.

CAPACIDAD DE EJERCICIO Y GENÉTICA EN FIBROSIS QUÍSTICA

El objetivo es entender cómo diferentes genotipos afectan la capacidad de ejercicio para mejorar las estrategias de manejo y tratamiento de la enfermedad.

PRÓTESIS DE HOMBRO

Esta línea investiga los factores clave que influyen en la indicación de la prótesis invertida de hombro en pacientes con patologías específicas. El objetivo es identificar y analizar estos factores para optimizar los resultados quirúrgicos.

DESARROLLO DE DISPOSITIVOS MÉDICOS INNOVADORES

El objetivo de dichos desarrollos es mejorar la práctica médica y la investigación en ortopedia y traumatología, optimizando el diagnóstico, tratamiento y procedimientos quirúrgicos. Estos dispositivos incluyen herramientas para el estudio articular, guías de tratamiento intraquirúrgico, sistemas para ensayos biomecánicos, o guías para tratamientos mínimamente invasivos de tumores, mejorando la precisión, eficacia y recuperación de los pacientes.

AVANCES EN EL TRATAMIENTO DE ENFERMEDADES RESPIRATORIAS

Tras su diseño por el grupo de investigación, se evalúan los resultados para optimizar y validar un dispositivo wearable que combina terapias de vibración torácica y electroestimulación, facilitando la rehabilitación respiratoria en pacientes con enfermedades crónicas del aparato respiratorio y promoviendo su comercialización para su uso clínico y domiciliario.

Estas líneas de investigación reflejan nuestro compromiso con el avance científico y la mejora de los tratamientos disponibles para las lesiones musculoesqueléticas y las enfermedades relacionadas.

Actividad Científica en 2025

La actividad investigadora de nuestro grupo se centra en procesos con alto impacto en discapacidad en la sociedad actual. Se centra principalmente a procesos de alta prevalencia como el ictus o la patología cardiovascular, así como procesos con menor incidencia que producen una discapacidad severa como puede ser la lesión medular traumática, Traumatismo Craneoencefálico.

Las principales líneas de investigación en la que trabajamos en el grupo se encuentran:

- Rehabilitación del paciente con daño cerebral adquirido (DCA), con tres líneas fundamentales:
  - Estudio y tratamiento del Daño Cerebral Adquirido por traumatismos o Traumatismos Craneoencefálicos
  - Rehabilitación Integral en pacientes con ictus
  - Diagnóstico y tratamiento del déficit neurocognitivo en el DCA
- Rehabilitación integral en el paciente con lesión medular traumática.
- Rehabilitación cardíaca y Prevención Secundaria.
- Rehabilitación Infantil.

Coordinador del grupo

José Antonio Expósito Tirado

Director de la Unidad de Gestión Clínica de Medicina Física y Rehabilitación. Doctor en Medicina y Cirugía. Hospital Universitario Virgen del Rocío.

Miembros del grupo

- **Ferrand Ferri, Patricia.** Lda. en Medicina y Cirugía. FEA (HUVR).
- **Galván Ruiz, Antonio.** Ldo. en Medicina y Cirugía. FEA (HUVR).
- **García Obrero, Inmaculada.** Dra. en Medicina. FEA (HUVR).
- **López Lozano, Ana Mª.** Lda. en Medicina y Cirugía. FEA (HUVR).
- **Rodríguez García, Jorge.** Ldo. en Medicina y Cirugía. FEA (HUVR).
- **Rodríguez-Piñero Durán, Manuel.** Dr. en Medicina. Jefe de Servicio (HUVR). Profesor Asociado (U. Sevilla).
- **Zarco Periñán, María José.** Dra. en Medicina. FEA (HUVR).

- Diagnóstico y evaluación instrumentada de los trastornos del movimiento.
- Estudio y tratamiento de la patología musculoesquelética e intervencionismo.

ENSAYOS CLINICOS Y PROYECTOS INVESTIGACIÓN

1.- EN NEUROREHABILITACIÓN

ENSAYOS CLÍNICOS

Dentro de estas líneas de investigación, actualmente está en desarrollo un ensayo clínico competitivo

- Estudio demostrativo preliminar, aleatorizado, doble ciego y controlado con placebo para evaluar la seguridad y la eficacia de elezanumab en sujetos con lesión traumática aguda de la médula espinal cervical.

PROYECTO DE INVESTIGACIÓN

La Unidad continúa participando en distintos proyectos de investigación relacionados con procesos de alta prevalencia como el ictus o la patología cardiovascular, así como procesos con menor incidencia que producen una discapacidad severa en Neurorrehabilitación.

- Impacto de una actuación protocolizada de fisioterapia en atención domiciliaria en el paciente con secuelas de ictus: efecto en el paciente y en el cuidador. AP-0081-2021-C2-F2
- Desarrollo de modelos biomecánicos de valoración nivel cinético y electromiográfico para su aplicación en el tratamiento de pacientes con enfermedad cerebro vascular. BIACTIVA: proyectos de I+D+i» universidades y entidades públicas de investigación (BOJA n. °239, de 15 de diciembre de 2021). PROYEXCEL_00747 202299900857618
- Diseño de exotrajes adaptativos de asistencia a la marcha basados en modelos biomecánicos y optimización Human-in-the-Loop (BO-MBA). Proyectos Coordinados. Proyecto de Generación de conocimiento PID2022-137525OB-C22
- Determinación de los cambios anatómicos del nervio mediano y su relación con la mejora sintomática y funcional en el Síndrome del túnel carpiano moderado-grave tras tratamiento quirúrgico. AP176862021

2.- EN REHABILITACION INFANTIL

ENSAYOS CLÍNICOS:

- Avances en el tratamiento farmacológico en la Distrofia muscular: Con nuestra incorporación en ensayos clínicos multicéntricos actualmente en desarrollo a nivel europeo: Clinical Study to Evaluate the Efficacy and Safety of Givinostat in Ambulant Patients with Duchenne Muscular Dystrophy. NCT02851797
- Avances en el tratamiento farmacológico de la Atrofia Muscular Espinal: Incorporación en ensayo clínico multicéntricos en desarrollo a nivel europeo: A Study to Investigate the Safety, Tolerability, Pharmacokinetics, Pharmacodynamics and Efficacy of Risdiplam (RO7034067) in Type 2 and 3 Spinal Muscular Atrophy (SMA) Participants. NCT02908685

3.- EN REHABILITACION EN PACIENTE AMPUTADOS

PROYECTOS DE INVESTIGACIÓN

- GaitRehab. Explorative usability test of a mobile robot in a Clinical context. Version 1.0, febrero 2023

Publicaciones

Los miembros del grupo de investigación han realizado distintos artículos publicados en revistas nacionales e internacionales.

Grupo de Informática de la Salud Computacional (GISC)

Actividad Científica en 2025

Durante 2025, el Grupo de Informática de la Salud Computacional del Instituto de Biomedicina de Sevilla (IBiS), integrado en el Hospital Universitario Virgen del Rocío, ha consolidado su posición como referente nacional e internacional en informática biomédica, salud digital, espacios de datos de salud, inteligencia artificial aplicada a la sanidad y gobernanza del dato.

La actividad científica del grupo se ha desarrollado en torno a seis líneas estratégicas: salud digital, espacios de datos de salud, inteligencia artificial en sanidad e investigación biomédica, ciencia de datos para medicina de precisión, FAIR data y gobernanza del dato, e ingeniería de procesos asistenciales. Estas líneas han permitido impulsar soluciones innovadoras para la transformación digital del sistema sanitario, la investigación traslacional y la reutilización segura de datos clínicos.

Durante el año se han mantenido activos 22 proyectos de investigación e innovación, financiados en convocatorias regionales, nacionales y europeas, abordando ámbitos como los gemelos digitales sanitarios, la resistencia antimicrobiana, la inteligencia artificial para diagnóstico precoz, la FAIRificación de datos de salud, la interoperabilidad semántica, los espacios europeos de datos y la gestión avanzada de información clínica. Destaca asimismo la participación en infraestructuras y proyectos estratégicos europeos, entre ellos INDICATE, EUCAIM, y nacionales como IMPaCT Data, así como la implementación pionera en España de un espacio federado basado en SIMPL tal como

Coordinador del grupo

Carlos Luis Parra Calderón

Jefe de Sección de Innovación Tecnológica. Hospital Universitario Virgen del Rocío.

Miembros del grupo

- **Algarín Sánchez, Paula.** FP2. Técnico en Ortoprótesis y Productos de Apoyo. Técnico de investigación.
- **Álvarez Romero, Celia.** Dra. en Biología Molecular. Investigador posdoctoral.
- **Bravo del Cid, Paloma.** Ingeniera de la Salud. Predoctoral cargo a proyecto.
- **Carballar Ruiz, Mª de los Reyes.** Dra. en Ciencias de la Salud. Investigadora cargo a proyecto.
- **Escobar Rodríguez, Germán Antonio.** Ingeniero en Organización Industrial. Ingeniero Técnico Industrial. Técnico de investigación.
- **Fernández-Viagas Escudero, Víctor.** Dr. en Ingeniería y Tecnología del Software. Profesor Titular – Universidad de Sevilla.
- **García-Agúndez Blanco, Alberto.** Ingeniero de la Salud. Investigador en formación.
- **Gómez Ciriza, Gorka.** Ingeniero Industrial. Responsable técnico del laboratorio de fabricación digital.
- **González López, María.** Gda. en Ingeniería Biomedicina. Cargo a proyecto.
- **Granados Delgado, Francisco Javier.** FP2. Técnico en Desarrollo de Aplicaciones. Técnico de apoyo.
- **Leal González, Sandra.** Ingeniería Industrial. Investigadora.
- **Martínez García, Alicia.** Dra. en Ingeniería y Tecnología del Software. Personal de admin. y servicios.
- **Molina Pariente, José Manuel.** Dr. Ingeniero industrial. Profesor titular – U. Sevilla.
- **Núñez Jaldón, Ángela Mª.** Dra. en Biomedicina. FEA (HUVR).
- **Rivas González, José Antonio.** Gdo. en Bioquímica. Técnico de investigación.
- **Román Villarán, Esther.** Gda. en Medicina. Técnico de investigación.
- **Suárez Mejías, Cristina.** Dra. en Ingeniería de Telecomunicaciones. Doctora en Biología Molecular y Biomedicina. Investigadora. Coordinadora Mejora Continua/Soporte I+D+i.

es federasalud.eu, vinculado a la hoja de ruta de la ley de European Health Data Space (EHDS).

La producción científica del grupo se ha materializado en ocho publicaciones indexadas en revistas internacionales de alto impacto, contribuyendo al avance del conocimiento en optimización de procesos sanitarios, gestión de datos de salud, interoperabilidad, inteligencia artificial y transformación digital de los sistemas sanitarios.

El grupo ha mantenido una intensa actividad de transferencia y colaboración institucional, participando activamente en organismos de estandarización y gobernanza como CEN/TC 251, ISO/TC 215 e ISO/IEC SC42, así como en asociaciones científicas nacionales e internacionales, incluyendo SEIS, IMIA, EFMI, ELIXIR y EOSC.

En el ámbito de la capacitación investigadora, destaca la defensa de la tesis doctoral del responsable del grupo, centrada en métodos y herramientas de normalización de información clínica para su uso avanzado en asistencia sanitaria e investigación biomédica.

Como hitos alcanzados en 2025 sobresalen el inicio del despliegue en España del middleware europeo SIMPL para espacios de datos, la coordinación del proyecto formativo europeo “Next-Gen Health Data Management” financiado por EIT Health y el fortalecimiento del liderazgo científico del grupo en iniciativas internacionales relacionadas con datos de salud, interoperabilidad e innovación digital.

Actividad Científica en 2025

Durante 2025, el grupo "Enfermedades Otorrinolaringológicas e Inflamatorias de las Vías Respiratorias Superiores" ha mantenido una intensa actividad asistencial, investigadora y formativa, con especial proyección en el campo de la rinosinusitis crónica con pólipos nasales (RSCcPN), la patología vestibular, la implantología coclear y la inteligencia artificial aplicada al diagnóstico de la hipoacusia.

En el ámbito de los **proyectos de investigación,** el grupo lidera dos ayudas competitivas activas: el proyecto PI25/00574, financiado por el Instituto de Salud Carlos III, centrado en la reprogramación metabólica de linfocitos citotóxicos en RSCcPN asociada a asma y enfermedad respiratoria exacerbada por aspirina; y el proyecto PIP-0012-2025 (IA-HEAR PLATFORM), financiado por la Consejería de Sanidad de la Junta de Andalucía, dirigido al desarrollo de una plataforma inteligente multimodal para el diagnóstico y tratamiento de la hipoacusia y la evaluación de su impacto en el deterioro cognitivo, en continuidad con el proyecto previo financiado por el Ministerio de Asuntos Económicos y Transformación Digital.

El grupo ha mantenido una destacada actividad en **ensayos clínicos** sobre RSCcPN con biológicos de tipo 2 (depemokimab, lebrikizumab, itepekimab, brensocatib, mepolizumab), promovidos por GlaxoSmithKline, Eli Lilly, Sanofi e Insmed, así como estudios con dispositivos médicos (sistema Sentio, irrigación nasal de alto/bajo volumen).

En cuanto a **producción científica,** el grupo ha publicado en 2025 más de 25 artículos en revistas indexadas (Journal of Clinical Medicine, International Forum of Allergy & Rhinology, European Archives of Otorhinolaryngology, Current Allergy and Asthma Reports, Ear and Hearing, Allergy, Acta Otorrinolaringológica Española, entre otras), abordando la clasificación LOEM para cirugía endoscópica nasosinusal, los resultados de implantes cocleares en mayores de 60 años y en niños con malformaciones del oído interno, la enfermedad atópica del compartimento central, la rehabilitación vestibular y la actualización de la nomenclatura anatómica nasosinusal al castellano, esta última como documento de consenso de la Comisión de Rinología de SEORL-CCC.

En **innovación**, se ha solicitado en 2025 la patente prioritaria P202530189, "Dispositivo háptico para simulación quirúrgica (OTOVIRT)", fruto del proyecto OTOVIRT de cirugía virtual para entrenamiento por simulación y ensayo preoperatorio en cirugía otológica y endoscópica endonasal.

Como **líneas de trabajo futuro,** el grupo continuará el desarrollo y validación de la plataforma IA-HEAR, la explotación de los resultados del estudio PRESBIACUSIA, y la consolidación de la clasificación LOEM y de la nueva nomenclatura anatómica nasosinusal como estándares de referencia en cirugía endoscópica nasosinusal.

GRUPO DE INVESTIGACIÓN ADSCRITO

Coordinador del grupo

Serafín Sánchez Gómez

Director de la Unidad de Gestión Clínica de Otorrinolaringología. Hospital Universitario Virgen Macarena – Profesor Asociado – de Otorrinolaringología – Departamento de Cirugía / Universidad de Sevilla.

Miembros del grupo

- **Acosta Mosquera, Mª Eugenia.** Dda. en Enfermería. Enfermera clínica. Asociada (U. Sevilla).
- **Alonso González, Cristina.** Lda. en Medicina. FEA (HUVM). Asociada (U. Sevilla).
- **Benavente Bermudo, Gustavo.** Dr. en Medicina. FEA (HUVM). Asociado (U. Sevilla).
- **Domínguez Durán, Emilio.** Dr. en Medicina. FEA (HUVM). Ayudante doctor (v) – US.
- **Estrada Molina, Francisco José.** Ldo. en Medicina. FEA (HUVM).
- **González García, Jaime.** Ldo. en Medicina. FEA (HUVM).
- **Maza Solano, Juan Manuel.** Dr. en Medicina. FEA (HUVM). Asociado (U. Sevilla).
- **Moreno Luna, Ramón.** Dr. en Medicina. FEA (HUVM).
- **Porras González, Cristina.** Dra. en Biología. Posdoctoral.
- **Ropero Romero, Francisco.** Ldo. en Medicina. FEA (HUVM).
- **Tena García, Beatriz.** Dra. en Enfermería. Personal enfermero- referente de cuidados (HUVM). Asociada (U. Sevilla).
- **Tristán Clavijo, Enriqueta.** Dra. en Biología. Investigadora.

Actividad Científica en 2025

El Grupo de Investigación CTS-1050 ha consolidado en 2025 su posición como referente nacional en investigación en cuidados y resultados en salud. Integrado por 25 miembros activos, con un 92% de doctores y tres catedráticos, mantiene un marcado carácter multiprofesional —Enfermería, Medicina, Ingeniería Informática y Documentación e Información Científica—, lo que potencia el abordaje interdisciplinar de sus líneas.

El grupo ha mantenido una financiación competitiva de 276.132 € en ayudas activas lideradas en 2025, entre las que destacan HUMANCUIDA (ISCIII, PI22/00373; 89.782 €), sobre humanización del cuidado, fragilidad y prevención de eventos adversos; USE (PID2022-141045OB-C42; 139.750 €), sobre datos sintéticos seguros y aprendizaje federado en salud; y MICROEII (17.600 €), sobre microbiota en enfermedad inflamatoria intestinal, junto a dos proyectos regionales sobre experiencia del paciente (6.000 €) y promoción de la salud con perspectiva de género (23.000 €).

La producción científica comprende 55 publicaciones, 50 indexadas en JCR —13 en primer decil (D1) y casi la mitad en Q1—, con un factor de impacto medio de 3,06 y acumulado de 149,70. El 82% se publicó en acceso abierto y en torno a la mitad son trabajos originales con autoría principal del grupo (primer/último autor o correspondencia), en revistas como *Journal of Nursing Management, Scandinavian Journal of Caring Sciences* e *International Journal of Nursing Knowledge.*

Coordinadora del grupo

Ana Mª Porcel Gálvez

Profesora Titular de Enfermería - Departamento de Enfermería / Universidad de Sevilla.

Miembros del grupo

- **Allande Cussó Regina.** Dra. en Enfermería. Personal enfermero (HUVR). Profesora titular (v) - U. Sevilla.
- **Badanta Romero, Bárbara.** Dra. en Enfermería. Profesora Titular - Departamento de Enfermería (U. Sevilla).
- **Bueno Ferrán, Mercedes.** Dra. en Enfermería. Personal enfermero (HUVR) – Asociada (U. Sevilla).
- **Cáceres Matos, Rocío.** Dra. en Enfermería. Profesora Titular - Departamento de Enfermería (U. Sevilla).
- **Gil García, Eugenia.** Dra. en Enfermería. Catedrática de enfermería (U. Sevilla).
- **López Rodríguez, Luís.** Dpdo. en Enfermería. Enfermero clínico (HUVR). Asociado (U. Sevilla).
- **Martínez Lara, Concepción.** Dra. en Enfermería. Enfermera clínica (HUVM). Asociado (U. Sevilla).
- **Mateos García, Mª Dolores.** Dra. en Enfermería. Personal enfermero (HUVV) Titular (v) - U. Sevilla.
- **Ortega Ramírez, Juan.** Dr. en informática. Catedrático de la US.
- **Rivera Sequeiros, Adriana.** Dra. en Enfermería. Referente de investigación – Hospital San Juan de Dios. Asociada (U Sevilla).
- **Romero Castillo, Rocío.** Dra. en Enfermería. Ayudante doctora (U. Sevilla).
- **Sánchez Gutiérrez, M.ª del Carmen.** Dra. en Medicina. FEA (HUVR).
- **Tarriño Concejero, Lorena.** Dra. en Enfermería. Profesora sustituta (U. Sevilla).
- **Vázquez Santiago, Mª Soledad.** Dra. en Enfermería. Personal enfermero (HUVM). Titular (v) - U. Sevilla.

Las líneas de investigación se estructuran en: 1) Modelos clínicos y gestión de cuidados para personas con necesidades complejas; 2) Epistemología del cuidado y metodología enfermera (lenguajes estandarizados NANDA-NIC-NOC y Fundamentals of Care); 3) Valoración y manejo integral del dolor crónico; 4) Género: salud, liderazgo y violencia de género; y 5) Liderazgo y gestión clínica en cuidados, nueva línea coordinada por la Dra. Soledad Vázquez Santiago, avalada por dos tesis doctorales, una revisión sistemática y un proyecto competitivo.

En el plano formativo se han defendido tres tesis doctorales dirigidas por miembros del grupo. Se mantienen colaboraciones internacionales con el King's College de Londres en el marco de los cuidados en enfermedad inflamatoria intestinal y con el International Learning Collaborative en el marco Fundamentals of Care; además, el grupo ha contribuido a la elaboración del tercer European Consensus Statements, desarrollado por la Nurse European Crohn and Colitis Organisation (N-ECCO).

Las perspectivas para 2026 se orientan a incrementar la internacionalización, solicitar nuevas ayudas competitivas, reforzar la transferencia del conocimiento al ámbito asistencial y desarrollar modelos predictivos de complejidad y resultados sensibles a los cuidados enfermeros, con un firme enfoque traslacional.

Actividad Científica en 2025

Durante 2025 nuestro grupo ha continuado centrándose, fundamentalmente, en el desarrollo de Ensayos Clínicos en fase II y III, centrados sobre dos áreas esenciales de actividad: Los pacientes anticoagulados y, específicamente, el control de la hemorragia postextracción y la patología oncológica maxilofacial. Durante 2025 hemos tenido tres EE.CC. de rango internacional multicéntrico activos.

Hemos continuado como centro investigador en un estudio multicéntrico financiado y plurianual por el Ministerio de Ciencia e Innovación sobre Inteligencia Artificial centrada en la identificación de marcadores tumorales en el cáncer oral, liderado por la Universidad de Valencia y hemos gestionado 3 proyectos financiados competitivamente por la Agencia Estatal de Investigación.

Hemos publicado 39 artículos con FI, logrando un total de 213,6 puntos de Factor de Impacto.

Se han defendido 8 Tesis doctorales dirigidas por miembros del Grupo adscrito, 3 de ellas con mención internacional.

Mantuvimos activa la financiación de una becaria de investigación a través de la donación de una empresa privada y hemos generado 20.000 euros de ingresos a través de una Cátedra de Empresa.

Coordinador del grupo

José Luis Gutiérrez Pérez

Jefe de Servicio de Cirugía Oral y Maxilofacial. Hospital Universitario Virgen del Rocío. Catedrático y Decano Facultad de Odontología de la Universidad de Sevilla.

Miembros del grupo

- **Baus Domínguez, María.** Dra. en Ciencias de la Salud. Profesora sustituta (U. Sevilla).
- **Belmonte Caro, Rodolfo.** Ldo. en Medicina. FEA (HUVR).
- **Castellanos Cosano, Lizett.** Dra. en Odontología. Personal permanente laboral (U. Sevilla).
- **García-Perla García, Alberto.** Dr. en Medicina. FEA (HUVR). Personal permanente laboral (v) - U. Sevilla.
- **González Cardero, Eduardo.** Dr. en Medicina. FEA (HUVR).
- **González Martín, Mª Isabel.** Dra. en Odontología. Presidenta de la Comisión de Prácticas Clínicas Odontológicas. Profesora asociada – Univ. Sevilla.
- **González Pérez, Luis Miguel.** Dr. en Medicina. FEA (HUVR). Asociado (U. Sevilla).
- **Gutiérrez Corrales, Aida Mª.** Dra. en Odontología. Posdoctoral. Profesora sustituta interina (U. Sevilla)
- **Hassan Amselem, Daniel.** Ldo. en Medicina. FEA (HUVR).
- **Hernández Guisado, José Mª.** Ldo. en Medicina. FEA (HUVR). Asociado (U. Sevilla).
- **Infante Cossio, Pedro Antonio.** Dr. en Medicina. FEA (HUVR). Catedrático (V) - Univ. Sevilla.
- **López Martos, Ricardo.** Dr. en Medicina. FEA (HUVR).
- **Lozano Rosado, Rodrigo.** Ldo. en Medicina. FEA (HUVR).
- **Machuca Portillo, Guillermo.** Dr. en Medicina. Catedrático - Univ. Sevilla.
- **Martín González, Jenifer.** Dra. en Odontología. Profesora Titular y Vicedecana de Odontología (U. Sevilla).
- **Martín Lozano, Guiomar.** Lda. en Medicina. FEA (HUVR).
- **Rodríguez Blanco, Cleofás.** Dr. en Ciencias de la salud. Profesor Titular (U. Sevilla).
- **Romero Rodríguez, Mª de las Nieves.** Dra. en Medicina. Jefa de Sección (HUVR). Asociada (U. Sevilla).
- **Segura Egea, Juan José.** Dr. en Medicina. Catedrático (U. Sevilla).
- **Serrera Figallo, Mª Ángeles.** Dra. en Odontología. Profesora Titular (U. Sevilla).
- **Silva Pérez, Salvador.** Dpdo. en Enfermería. Supervisor enfermero (HUVR).
- **Simón Soro, Aurea.** Dra. en Odontología. Personal Permanente Laboral (U. Sevilla).
- **Torres Carranza, Eusebio.** Dr. en Medicina. FEA (HUVR).
- **Torres Lagares, Daniel.** Dr. en Odontología. Catedrático (U. Sevilla).

Coordinador del grupo

Jaime Domínguez Abascal

Catedrático de Ingeniería Mecánica. Profesor Emérito - Departamento de Ingeniería Mecánica y Fabricación / Universidad de Sevilla.

Miembros del grupo

- **Ávalos Municio, Carmen.** Lda. en Bioquímica. Investigadora en formación.
- **Calvo Gallego, José Luís.** Dr. Ingeniería industrial. Profesor titular (U. Sevilla).
- **Carrasco Mantis, Ana.** Dra. en Ingeniería Industrial. Profesora Sustituta Interina.
- **Martínez Reina, Javier.** Dr. Ingeniería industrial. Catedrático (U. Sevilla).
- **Reina Romo, Esther.** Dra. Ingeniería industrial. Catedrática (U. Sevilla).
- **Ruiz Lozano, Rocío.** Dra. en Ingeniería Industrial. Investigadora.
- **Ruiz-Mateos Brea, Raquel.** Gda. en Biología. Predoctoral FPI.
- **Sanz Herrera, José Antonio.** Dr. Ingeniería industrial. Catedrático (U. Sevilla).
- **Toscano Angulo, Juan José.** Gdo. Ingeniería industrial. Predoctoral FPI.

Actividad Científica en 2025

Durante el año 2025 hemos seguido con el desarrollo del modelo computacional de remodelación ósea basado en poblaciones celulares que venimos desarrollando durante los últimos años. Este modelo lo hemos aplicado para la simulación de la osteoporosis postmenopáusica y el ensayo in-silico de ciertos tratamientos farmacológicos para combatirla: denosumab, romosozumab y teriparatida, así como el empleo del ejercicio físico como terapia coadyuvante.

Por otro lado, se ha continuado obteniendo resultados dentro de la línea de mecánica celular. En concreto, se han conseguido publicar artículos dentro de las mejores revistas del sector, incluyendo *Nature Methods*. En el apartado de colaboraciones con investigadores del IBIS, se ha colaborado con Luis M. Escudero (artículo en 2ª revisión en *Nature Communications*) y con David Macías en un artículo cuyo envío está previsto para julio de 2026 a una revista de alto índice de impacto.

Innovación en Cuidados y Determinantes Sociales en Salud

Coordinadora del grupo

Marta Lima Serrano

Catedrática de Enfermería del Adulto en el Ámbito Comunitario/ Diseño y evaluación de Programas, Procesos e Intervenciones en Salud/ Departamento de Enfermería / Universidad de Sevilla.

Miembros del grupo

- **Arnedillo Sánchez, Mª del Socorro.** Dra. en Ciencias de la Salud. Enfermera Clínica (HUVR). Profesora Asociada (US).
- **Barbero Radio, Antonio.** Dr. en Ciencias de la Salud. Profesor Sustituto Interino (U. Sevilla).
- **Corpus Espinosa, Claudia Alejandro.** Dpdo. En Enfermería. Técnico de Investigación.
- **de Medina Moragas, Alejandro Jesús.** Dpdo. en Enfermería. Personal enfermero. Profesor Asociado – Univ. Sevilla.
- **Fernández León, Pablo.** Dpdo. en Enfermería. Profesor sustituto interino.
- **Martínez Montilla, José Manuel.** Dr. en Ciencias de la Salud. Enfermero Clínico. Asociado (U. Sevilla).
- **Torrejón Guirado, Mª del Carmen.** Dra. en Ciencias de la Salud. Profesora sustituta – Univ. Sevilla.
- **Vargas Martínez, Ana Magdalena.** Dra. en Ciencias de la Salud. Personal Permanente laboral (U. Sevilla).

Actividad Científica en 2025

En 2025 el grupo ha estado compuesto de 10 miembros.

La actividad investigadora del grupo se ha centrado en el desarrollo de proyectos de investigación orientados a la comprensión del continuo salud enfermedad desde una perspectiva biopsicosocial, con especial énfasis en el abordaje de grupos minoritarios, en desventaja social y considerando el efecto de los determinantes sociales de la salud. Se ha continuado trabajando en el desarrollo de intervenciones terapéuticas y preventivas, considerando la utilidad de la salud digital como estrategia de atención, se ha demostrado el coste-efectividad de algunas de ellas como la intervención. Se inicio el proyecto EQUICARES. Community-driven Healthcare Access and Mental Health Promotion for Inclusive, Equitable, and Resilient European Societies, financiado por la convocatoria Horizon Europa y en que el grupo lidera el pilotaje en Sevilla, como parte de la organización FISEVI.

La producción científica consiste en 14 publicaciones indexadas en JCR y otra indexada en otras bases de datos, de las cuales 4 indexadas en Q1, 1 en el primer decil, y 4 en Q2. De ellas 11 han sido originales, 2 de revisión y una es una editorial invitada. Se han realizado dos registros de propiedad intelectual.

Actividad Científica en 2025

La actividad investigadora del grupo durante 2025 ha continuado en las líneas seguidas los años anteriores, vinculadas básicamente al estudio del dolor y el ejercicio, con un papel destacado de las nuevas tecnologías. Igualmente, debe destacarse la actividad del grupo en el ámbito de la fisioterapia oncológica, neurológica, pediátrica y en el ámbito de la geriatría. De forma más específica, las distintas investigaciones han abordado patologías como el bruxismo, las tendinopatías, la parálisis cerebral, la encefalomielitis, el dolor musculoesquelético y las lesiones traumáticas, el intestino irritable, la hemiplejia, las lesiones de ligamentos de la rodilla, el Parkinson y las disfunciones del suelo pélvico. Además, también se han abordado trastornos de carácter psicológico y psiquiátrico como la depresión, el suicidio, el burnout laboral, los desórdenes alimentarios y el alcoholismo.

La actividad científica en estos ámbitos se producido tanto en forma de tesis doctorales, artículos científicos, capítulos de libros, distintas participaciones en medios de comunicación (web y blogs), participación en distintos talleres y jornadas de difusión científica a colectivos no científicos y participación en congresos y seminarios de diversa entidad.

Además, los miembros del grupo de investigación han formado parte del comité editorial de 7 revistas internacionales, ya sea como editor asociado, editor en jefe o miembro del equipo editorial. En el mismo sentido, también han participado como editores responsables de *Research Topic*.

Coordinador del grupo

Ángel Oliva Pascual-Vaca

Profesor Titular del Dpto. de Fisioterapia / Universidad de Sevilla.

Miembros del grupo

- **Cano Bravo, Fátima.** Dra. en Biotecnología y Tecnología Química. Terapeuta ocupacional.
- **Casuso Holgado, M.ª Jesus.** Dr. en Ciencias de la Salud. Titular Dto. Fisioterapia (U. Sevilla).
- **Díaz Mancha, Juan.** Dr. en Fisioterapia. Contratado doctor (U. Sevilla).
- **Escobio Prieto, Isabel.** Dra. en Fisioterapia. Personal permanente laboral (U. Sevilla).
- **Fernández Seguín, Lourdes Mª.** Dra. en Fisioterapia. Titular Dto. Fisioterapia (U. Sevilla).
- **Fricke Comellas, Hermann.** Gda. en Fisioterapia. Personal investigador en formación (U. Sevilla).
- **García Bernal, Mª Isabel.** Dra. en Fisioterapia. Personal permanente laboral (U. Sevilla).
- **González García, Paula.** Dra. en Fisioterapia. Personal permanente laboral (U. Sevilla).
- **Heredia Rizo, Alberto.** Dr. en Fisioterapia. Titular (U. Sevilla).
- **López Carballo, Deseada.** Dra. en Fisioterapia. Asociada (U. Sevilla).
- **Luque Moreno, Carlos.** Dr. en Fisioterapia. Profesor titular (U. Sevilla).
- **Martínez Calderón, Javier.** Dr. en Fisioterapia. Profesor titular (U. Sevilla).
- **Oliva Pascual-Vaca, Jesús.** Dr. en Fisioterapia. Personal permanente laboral (U. Sevilla).
- **Partida Márquez, José Antonio.** Gdo. en Enfermería. Enfermero Clínico (HUVR). Profesor Titular (v) (U. Sevilla).
- **Piñero Pinto, Elena.** Dra. en Fisioterapia. Profesora titular (U. Sevilla).
- **Trigueros Murillo, Ana.** Gda. en Fisioterapia. Personal investigador en formación (U. Sevilla).

A nivel de financiación, durante 2025 los miembros del equipo son responsables de proyectos financiados en la convocatoria del Sistema Sanitario Público de Andalucía (investigación en dolor en Atención Primaria), del Ilustre Colegio Profesional de Fisioterapeutas de Andalucía (rehabilitación vestibular) y en una convocatoria de la Universidad de Sevilla (fisioterapia en ictus).

Por otro lado, el grupo ha recibido la visita de un investigador del Departamento de Ciencias de la Rehabilitación de Unissam (Rio de Janeiro – Brasil), quien ha estado trabajando en un proyecto común en materia de dolor referido de origen abdominal.

En cuanto a otros tipos de actividades, parte de los miembros del grupo han compaginado sus tareas investigadoras con tareas asistenciales, tanto en Enfermería como en Fisioterapia y Terapia Ocupacional. Asimismo, los miembros del grupo han desarrollado tareas docentes tanto en el Grado de Fisioterapia como el Grado de Enfermería, y en distintos Másteres Universitarios. Estas tareas docentes han acarreado también tareas de coordinación y organización desarrolladas por miembros del grupo.

Actividad Científica en 2025

El grupo "Salud Pública, Innovación y Evaluación en Atención Primaria de Salud (Grupo SAPIENTIA)" está implicado en diversas líneas de investigación en las que el rol de los profesionales de Atención Primaria es relevante para alcanzar los objetivos de los distintos proyectos. La heterogeneidad en las líneas de trabajo es un reflejo de la realidad de la Atención Primaria de Salud, en la que no solo existen distintas categorías profesionales con sus propias carteras de servicio y áreas de conocimientos de interés, sino que, además, la prevención promoción, epidemiología, diagnóstico, tratamiento, rehabilitación, evaluación de resultados e innovación en salud; forman parte de la práctica real en el día a día.

Por ello, el grupo SAPIENTIA participa en:

1) Epidemiología de las enfermedades transmisibles y no transmisibles.
2) Evaluación de los resultados en salud e Innovación en enfermedades cardiovasculares.
3) Prevención y Promoción de la Salud, con una línea especial en Infancia y adolescencia (ámbito escolar).
4) Innovación: uso de nuevas tecnologías y sistemas de la información en Atención Primaria.
5) Cuidados Paliativos en Atención Primaria.
6) Uso racional de los medicamentos en Atención Primaria.
7) Atención a las personas mayores en domicilio y Residencias de Mayores.

GRUPO DE INVESTIGACIÓN ADSCRITO

Coordinador del grupo

Luís Gabriel Luque Romero

Doctor en Medicina. Responsable Unidad Investigación Distrito Aljarafe-Sevilla Norte. Profesor Asociado de Medicina Preventiva y Salud Pública / Universidad de Sevilla.

Miembros del grupo

- **Barrero García, Francisco José.** Gdo. en Medicina. Médico de Familia - Distrito Aljarafe-Sevilla Norte.
- **Calvillo Arbizu, Jorge.** Dr. en Ingeniería de Sistemas y Automática. Titular (U. Sevilla).
- **Donaire Granado, José Augusto.** Ldo. en Medicina. Médico de familia y comunitaria - Distrito Aljarafe-Sevilla Norte.
- **Estepa Alonso, Rafael Mª.** Gdo. en Ingeniería Telemática. Catedrático (U. Sevilla).
- **Fornes Rumbao, José Manuel.** Gdo. en Ingeniería Telemática. Titular (U. Sevilla).
- **Mayor Gallego, Vicente Jesús.** Gdo. en Ingeniería de Sistemas y Automática. Ayudante doctor (U. Sevilla).
- **Meléndez Ortiz, Mª del Carmen.** Gda. en Enfermería. Personal enfermería - Distrito Aljarafe-Sevilla Norte.
- **Montero Torrejón, Juan Carlos.** Dr. en Farmacia. Director UGC de Farmacia - Distrito Aljarafe-Sevilla Norte.
- **Román Martínez, Isabel.** Dra. en Ingeniería de Sistemas y Automática. Personal permanente laboral (U. Sevilla).
- **Vargas Gonzalez, Laura.** Gda. en Enfermería. Personal enfermería - Distrito Aljarafe-Sevilla Norte.
- **Vigo Ortega, Rosario.** Lda. en Farmacia. Personal enfermería, referente de investigación - Distrito Aljarafe-Sevilla Norte.

Promoción de la Salud: estrategias, estilos de vida y Enfermería

Coordinador del grupo

José Rafael González López

Doctor en Ciencias de la Salud. Profesor Titular del Dpto. de Enfermería / Universidad de Sevilla.

Miembros del grupo

- **Catalán Piris, Josefa.** Dra. en Ciencias de la Salud. Personal enfermería (HUVV). Profesora titular (v) – Univ. Sevilla.
- **Máximo de la Fuente Ginés.** Dr. en Ciencias de la Salud. Personal enfermería (HUVV). Profesor titular (v) – Univ. Sevilla.
- **Gómez Aragón, Anjhara.** Dra. en Antropología. Contratada doctora - Univ. Sevilla.
- **Lomas Campos, Mª de las Mercedes.** Dra. en Medicina. Catedrática - Univ. Sevilla.
- **Núñez Baila, Mª de los Ángeles.** Dra. en Ciencias de la Salud. Profesora sustituta – Univ. Sevilla.
- **Ponce Blandón, José Antonio.** Dr. en Ciencias de la Salud. Coordinador centro Andaluz de Medicina Deportiva (JA). Asociado - Univ. Sevilla.

Actividad Científica en 2025

En el año 2025, el Grupo Adscrito Promoción de la Salud: estrategias, estilos de vida y Enfermería (Cód. SSPA: IBiS-DS-28) estuvo compuesto por 7 doctores.

Las cuatro líneas de investigación del Grupo fueron:

1. Enfermería, Salud y Cuidados en Grupos Poblacionales Vulnerables.
2. Enfermería, Activos en Salud y Estilos de Vida.
3. Promoción de la Salud: Patología Crónica y Calidad de Vida.
4. Simulación y Seguridad Clínica en Enfermería.

En ellas se publicaron 6 artículos indexados en JCR, todos ellos en el cuartil 2. Además, se defendieron dos Tesis Doctorales tituladas "Estudio de las patologías psiquiátricas presentadas durante el confinamiento por el COVID-19 e impacto económico directo desde la perspectiva de una Mutua de accidentes de trabajo en el territorio español" y "Calidad de vida y estilos de vida en el adulto emergente con diabetes: alimentación y sueño" esta última con Mención Internacional.

Finalmente, se realizaron diversas actividades de divulgación científica en el ámbito de las líneas de investigación del grupo.

Investigación Clínica Aplicada a los Cuidados y Nuevos Paradigmas Asistenciales (ICCAPA)

Actividad Científica en 2025

Durante 2025, el grupo de investigación ICCAPA ha mantenido una actividad científica consolidada y coherente con sus líneas estratégicas, centradas en la complejidad de cuidados, la adecuación de recursos asistenciales, los resultados en salud, la calidad y seguridad de los cuidados, el entorno laboral enfermero, la innovación aplicada a la práctica clínica y el diseño, validación y adaptación de instrumentos de medida.

El grupo cuenta con 15 miembros activos, integrando perfiles clínicos, docentes e investigadores, con experiencia en cuidados críticos, urgencias y emergencias, gestión sanitaria, enfermería comunitaria, ética, lenguajes enfermeros estandarizados, calidad asistencial y metodología de investigación aplicada. Esta composición multidisciplinar permite abordar los cuidados desde una perspectiva clínica, organizativa y metodológica, favoreciendo la transferencia del conocimiento a los servicios sanitarios.

En relación con la captación de financiación competitiva, durante 2025 destaca la actividad vinculada al proyecto nacional "Complejidad de cuidados en hospitales públicos del Sistema Nacional de Salud (Proyecto CC_HOS)", financiado por el Instituto de Salud Carlos III, con una ayuda concedida de 40.000 euros. Este proyecto constituye una línea vertebradora del grupo, orientada a analizar la complejidad de cuidados en el ámbito hospitalario y a avanzar en herramientas que permitan

Coordinador del grupo

Sergio Barrientos Trigo

Doctor en Enfermería. Profesor Titular del Dpto. de Enfermería / Universidad de Sevilla.

Miembros del grupo

- **Cordero Rodríguez, Rocío del Pilar.** Gda. en Enfermería. Personal enfermería - Distrito Sanitario Aljarafe Sevilla-Norte.
- **Corral Cortés, Ángela.** Gda. en Enfermería. Personal enfermería (HUVR).
- **Fernández Castillo, Rafael Jesús.** Dr. en Enfermería. Personal enfermería (HUVR). Asociado - Univ. Sevilla.
- **Fernández García, Elena.** Dra. en Enfermería. Ayudante doctora - U. Sevilla.
- **Fernández Palomo, Carmen.** Gda. en Enfermería. Personal enfermería (HUVR).
- **Jiménez García, Víctor Manuel.** Gdo. en Enfermería. Personal enfermería (HUVM). Asociado - Univ. Sevilla.
- **Martínez Jiménez, Mª del Rosario.** Gda. en Enfermería. Personal enfermería (HUVR).
- **Naharro Álvarez, Alonso.** Gdo. en Enfermería. Personal enfermería (Centro emergencias sanitarias). Asociado – Univ. Sevilla.
- **Reguera Carrasco, Cristina.** Gda. en Enfermería. Predoctoral FPU - Univ. Sevilla.
- **Sanabria Delgado, David.** Gdo. en Enfermería. Personal enfermería (HUVM). Asociado - Univ. Sevilla.
- **Santana Berlanga, Nicia el Rocío.** Dra. en Ciencias de la Salud. Profesora sustituta interina - Univ. Sevilla.
- **Soto Díaz, Viviana.** Gdo. en Enfermería. Personal enfermería (HUVR).
- **Suffo Aboza, José Antonio.** Dr. en Enfermería. Personal enfermería (HUVR). Asociado - Univ. Sevilla.

medir de forma más precisa las necesidades reales de cuidados y apoyar la toma de decisiones sobre asignación de recursos.

La producción científica del grupo en 2025 incluye 10 publicaciones indexadas en revistas científicas nacionales e internacionales. De ellas, 6 se publicaron en revistas situadas en primer cuartil, 3 en tercer cuartil y 1 en cuarto cuartil, con presencia en áreas como enfermería, cuidados críticos, gestión enfermera, envejecimiento, otorrinolaringología, nutrición clínica y lenguajes enfermeros estandarizados. Varias publicaciones se sitúan en deciles altos, incluyendo trabajos en revistas de especial relevancia como *Intensive and Critical Care Nursing*, *Nursing in Critical Care, Journal of Clinical Nursing, Journal of Nursing Management* y *Frontiers in Aging*.

Las temáticas abordadas durante el año reflejan la amplitud y coherencia de la actividad del grupo: complejidad de cuidados en pacientes hospitalizados y críticos, entornos laborales atractivos para enfermería intensiva, violencia horizontal entre enfermeras, agotamiento emocional en mandos intermedios, prevención de anemia iatrogénica en UCI, tecnologías y lenguajes enfermeros estandarizados, y resultados clínicos en poblaciones vulnerables. Asimismo, se mantiene una participación activa en estructuras científicas y profesionales vinculadas a los cuidados críticos, reforzando la visibilidad y transferencia del grupo.

De forma global, la actividad científica de ICCAPA en 2025 evidencia una orientación clara hacia la mejora de la calidad, seguridad y adecuación de los cuidados, combinando investigación clínica, desarrollo metodológico y análisis organizativo. Queda pendiente incorporar la información relativa a ponencias y comunicaciones científicas de 2025, lo que permitirá completar la dimensión de difusión y transferencia del conocimiento generado por el grupo.

Bases Biomédicas del pie que afectan al apoyo y marcha

Actividad Científica en 2025

Durante el año 2025, este grupo de investigación ha mantenido una intensa y variada actividad científica, la cual se refleja en la publicación de 11 trabajos especializados.

- **Alta producción editorial:** el grupo ha logrado publicar un volumen significativo de trabajos, combinando artículos originales, revisiones sistemáticas y reportes de casos clínicos.
- **Diversidad de formatos:** han gestionado publicaciones que se encuentran tanto en formato de artículo final como en modalidad de "Early Access" (acceso anticipado).
- **Presencia internacional:** sus trabajos han sido aceptados en una amplia variedad de revistas científicas internacionales, lo que demuestra una proyección global en áreas que van desde la medicina forense y la patología hasta la biomecánica y la humanización de la asistencia sanitaria.
- **Enfoque multidisciplinar:** la actividad del grupo muestra una sólida colaboración entre múltiples autores, permitiéndoles abordar simultáneamente la validación de herramientas clínicas, el análisis de patologías específicas y la investigación en tecnología forense.
- **Se ha incluido la finalización de dirección de una tesis doctoral.**
- **Ha conseguido un proyecto de investigación competitivo.**

Coordinadora del grupo

Aurora Castro Méndez

Dra. en Podología. Profesora Titular del Dpto. de Podología / Universidad de Sevilla.

Miembros del grupo

- **Coheña Jiménez, Manuel.** Dr. en Podología. Profesor Titular y director del Dpto. de Podología / Universidad de Sevilla.
- **Córdoba Fernández, Antonio.** Dr. en Ciencias de la Salud. Profesor Titular del Dpto. de Podología / Universidad de Sevilla.
- **Domínguez Maldonado, Gabriel.** Dr. en Ciencias de la Salud. Profesor Titular del Dpto. de Podología / Universidad de Sevilla.
- **González Elena, Mª Luisa.** Dra. en Ciencias de la Salud. Personal Permanente Laboral - U. Sevilla.
- **Gordillo Fernández, Luis Mª.** Dr. en Ciencias de la Salud. Contratado doctor - U. Sevilla.
- **Juárez Jiménez, José Mª.** Dr. en Ciencias de la Salud. Personal Permanente Laboral - U. Sevilla.
- **Munuera Martínez, Pedro Vicente.** Dr. en Ciencias de la Salud. Profesor Titular – U. Sevilla.
- **Ortiz Romero, Mercedes.** Dra. en Ciencias de la Salud. Profesora sustituta interina – U. Sevilla.
- **Palomo Toucedo, Inmaculada Concepción.** Dra. en Podología. Profesora Titular – U. Sevilla.
- **Reina Bueno, María.** Dra. en Podología. Profesora Titular – U. Sevilla.
- **Tovaruela Carrión, Natalia.** Dra. en Podología. Ayudante doctora – U. Sevilla.

Actividad Científica en 2025

En 2025, el grupo ha desarrollado actividad científica en el ámbito de la informática biomédica, la inteligencia artificial y la salud digital, contando con un equipo multidisciplinar de 11 miembros activos con perfiles en ingeniería, matemáticas y ciencias de la salud. Además, el grupo ha participado como comité ejecutivo del congreso INNODATA (24-25 septiembre 2025) celebrado en Sevilla, reforzando su papel como referente nacional en innovación basada en datos sanitarios.

Las principales líneas de investigación se han centrado en el análisis federado de datos clínicos, la oncología de precisión, los espacios europeos de datos sanitarios y la predicción clínica mediante inteligencia artificial. En esta línea destacan proyectos como LUCIA (101096473), centrado en factores de riesgo asociados al cáncer de pulmón; PrisMaX (PIP-0176-2024), que desarrolla una herramienta de predicción de crisis de migraña mediante IA combinando datos clínicos y exposoma; NeutroFlow (101081690), enfocado en el desarrollo de un biomarcador neutrofílico pan-cáncer para predecir beneficio clínico de inmunoterapia; CARAMEL (101156210-1), que trabaja en prevención personalizada del riesgo cardiovascular en mujeres menopausicas y VOLABIOS (101156162-1), que aborda la detección precoz de esquizofrenia mediante biomarcadores volátiles. Asimismo, el proyecto EUCAIM (GA101100633) contribuye a la federación europea de imágenes oncológicas, mientras que OHSIRIS (TSI-100121-2024-114) impulsa una infraestructura abierta de espacios de datos sanitarios para investigación e industria. También destacan las iniciativas IDERHA y la participación en redes estratégicas nacionales y europeas como ITEMAS, EHDEN, OHDSI Spain, JANE2 y DARWIN EU.

En conjunto, el grupo participa actualmente en la ejecución de proyectos competitivos nacionales y europeos con una financiación concedida superior a 4,4 millones de euros. Paralelamente, mantiene convenios con empresas y entidades sanitarias para el desarrollo de aplicaciones móviles clínicas, herramientas de ayuda a la decisión, explotación avanzada de datos, soporte a ensayos clínicos y registros de investigación.

La producción científica del grupo incluye publicaciones en revistas internacionales de alto impacto como *Journal of Investigational Allergology and Clinical Immunology* y *Journal of Medical Internet Research,* centradas en el análisis de datos clínicos, enfermedades respiratorias y salud digital. Asimismo, durante 2025 se han difundido varios preprints y se mantienen activos de propiedad industrial e intelectual, incluyendo una patente nacional, una marca registrada y un modelo digital de gestión hospitalaria protegido mediante registro de propiedad intelectual.

Coordinador del grupo

Alberto Moreno Conde

Dr. en Health Informatics. Responsable de Innovación – HUVM.

Miembros del grupo

- **Cuaresma Giráldez, Marta.** Ingeniera de la Salud. Investigadora en formación.
- **Giráldez Álvarez, Miguel.** Gdo. en Bioquímica. Investigador en formación.
- **Jiménez Martín, Alberto.** Dr. en Biociencias Moleculares. Técnico de investigación.
- **López Barrón, Rafael Eduardo.** Ingeniero en Mecatrónica. Técnico de investigación.
- **Martínez Martínez, Lourdes.** Dra. en Biología Molecular. Investigadora Cargo a proyecto.
- **Moreno Conde, Jesús.** Ingeniero en telecomunicaciones. Técnico de investigación.
- **Núñez Benjuméa, Francisco.** Dr. Ingeniería Informática. Técnico de investigación.
- **Pérez Ornedo, Elena.** Gda. en Ingeniería de la Salud. Técnico de apoyo.
- **Rodríguez Vegas, Claudia.** Gda. en Matemáticas. Técnico de investigación.
- **Salas Fernández, Samuel.** Ingeniero informático. Técnico de investigación.
- **Sánchez García, Almudena.** Dra. en Bioquímica, Biología Molecular y Biomedicina. Investigadora cargo a proyecto.
- **Segura Sánchez, Eva.** Lda. en Derecho. Técnico de apoyo.

Actividad Científica en 2025

Durante el año 2025, el grupo de investigación Endocrinología, Diabetes y Nutrición Clínica ha consolidado una producción científica de alto impacto centrada en la innovación tecnológica, la salud digital y la optimización de estrategias asistenciales. Las investigaciones realizadas abordaron tanto la diabetes tipo 1 (DT1) como la diabetes tipo 2 (DT2), con especial énfasis en la personalización terapéutica y en la dimensión psicosocial de la enfermedad. En el ámbito de la DT1, los estudios poblacionales del grupo demostraron que la adopción de la monitorización continua intermitente redujo un 50% las hospitalizaciones por cetoacidosis en adultos, generando un ahorro superior a 700.000 € al sistema sanitario público de Andalucía. Esta línea tecnológica se reforzó con el uso de la plataforma digital *Andiacare* para estratificar el riesgo glucémico en pacientes pediátricos, la evaluación de la transición personalizada entre diferentes sistemas de asa cerrada (AID) y la participación en un ensayo clínico internacional que demostró la superioridad de la infusión basal automatizada de insulina frente a las inyecciones múltiples diarias. Paralelamente, para DT2, el equipo validó la eficacia de una intervención educativa digital interactiva a través de herramientas de telemedicina logrando reducciones significativas en la hemoglobina glicosilada, el peso corporal y el IMC, además de optimizar la adherencia y la satisfacción.

Coordinadora del grupo

Mª Asunción Martínez Brocca

Dra. en Medicina. Directora de la UGC Endocrinología y Nutrición (HUVM). Profesora Asociada (US).

Miembros del grupo

- **Cobián Corrales, Jesús Mª.** Gdo. en Enfermería. Técnico de investigación EE.CC. (HUVM).
- **García García, Mª Luisa.** Gda. en Enfermería. Técnico de investigación EE.CC. (HUVM).
- **Hidalgo Sotelo, Lucía.** Gda. en Enfermería. Personal enfermería (HUVM).
- **Izquierdo Simarro, Inmaculada.** Gda. en Bioquímica. Técnico de apoyo, gestora de proyectos.
- **Laínez López, María.** Lda. en Medicina. FEA (HUVM).
- **Rave García, Reyes.** Lda. en Medicina. FEA (HUVM).
- **Rodríguez de Vera Gómez, Pablo.** Gdo. en Medicina. Inv. en formación Río Hortega (HUVM).
- **Tous Romero, Mª del Castillo.** Lda. en Medicina. FEA (HUVM) / Profesora asociada (US).

Por otra parte, la Dra Martínez Brocca ha tenido un rol determinante en la definición de estándares organizativos y consensos clínicos a nivel nacional. En colaboración con las principales sociedades científicas (SED, SEEN, SEEP), ha coordinado el documento de consenso nacional para el cribado, estadiaje y seguimiento de la DT1 en fases preclínicas (Estadios 1 y 2), y el grupo ha participado activamente en el desarrollo de la propuesta de valor para la homogeneización de los Hospitales de Día de Diabetes (Escalada San Martín et al., 2025). El compromiso del grupo con la medicina integral y la prevención también se reflejó en el análisis del impacto epidemiológico de la COVID-19 en el Programa Andaluz de Cribado de Retinopatía Diabética, así como en la evaluación de los factores psicosociales de la enfermedad.

Finalmente, la actividad científica del grupo se extendió con éxito hacia la nutrición clínica y el diagnóstico diferencial complejo. En el área de la nutrición, los investigadores demostraron que combinar múltiples criterios fenotípicos de GLIM (como el índice de masa libre de grasa, la masa muscular apendicular y la pérdida de peso) mejora sustancialmente la predicción de supervivencia en pacientes con desnutrición asociada al cáncer frente al uso de indicadores aislados. El grupo reafirma su carácter cooperativo y su liderazgo en la transferencia de conocimiento científico hacia la mejora directa de la atención sanitaria.

Red de Análisis Integrado en Calidad, Epidemiología y Salud Pública: RAICESP

Coordinador del grupo

José Lorenzo Valencia Martín

Dr. en Medicina. Facultativo UGC Medicina Preventiva (HUVR). Profesor titular (v) – Univ. Sevilla.

Miembros del grupo

- **Béjar Prado, Luis Mª.** Dr. en Farmacia. Profesor titular – U. Sevilla.
- **García Cabrera, Emilio.** Dr. en Biomedicina Clínica y Experimental. Profesor titular – U. Sevilla.
- **Ladisa, María.** Dra. en Medicina. FEA (HUVM).
- **Luque García, Beatriz.** Gda. en Medicina. MIR (HUVR).
- **Quintero Flórez, Angélica.** Gda. en Ciencias de la Salud. Profesora sustituta interina – U. Sevilla.
- **Román Casares, Encarnación.** Dra. en Medicina. Jefa de sección (HUVR). Profesora asociada (US).
- **Torres Butrón, Elisa.** Lda. en Medicina. Cuerpo superior facultativo medicina – Consejería de Salud.
- **Valencia Martín, Raquel.** Dra. en Medicina. Directora de la UGC (HUVR). Contratada doctora (v) – U. Sevilla.

Actividad Científica en 2025

En 2025 RAICESP ha desarrollado un primer semestre desde su constitución como grupo, logrando articular una actividad relevante en calidad, epidemiología y salud pública, con una orientación claramente aplicada: transformar conocimiento en protocolos, herramientas digitales, circuitos asistenciales, formación y cooperación.

La participación en proyectos competitivos ha reforzado su proyección inicial en seguridad del paciente, cooperación internacional, prevención de infecciones, inmunización de pacientes de riesgo y vigilancia epidemiológica, mostrando capacidad para colaborar y generar acciones relevantes.

La transferencia fue uno de los ejes más visibles, destacando el desarrollo y aplicación del Patient Safety Project Adequacy Tool en la Joint European Initiative to Strengthen Medical Specialization in Ethiopia (AECID, AICS, Unión Europea), para evaluar y mejorar proyectos en seguridad del paciente. La innovación aplicada se completó con el desarrollo de VAX-SIGRIP, orientada a detectar pacientes hospitalizados con necesidades de inmunización especial.

En planificación y organización sanitaria, se desarrollaron circuitos para mejorar la vacunación en pacientes con infecciones de transmisión sexual y la gestión de tuberculosis en el Área Sur de Sevilla, reforzando la coordinación entre prevención, vigilancia y enfermería comunitaria. También se desarrollaron un PNT para mejorar el reprocesamiento de dispositivos médicos en UCI Pediátrica

y un protocolo multidisciplinar para el uso seguro de inmunomoduladores en Nefrología.

La producción científica suma 3 artículos originales indexados, todos con participación en posición de primer autor, último autor o correspondencia: 1 en Q1, 1 en Q2 y 1 en Q3; 2 de 3 en acceso abierto. Los trabajos analizan determinantes conductuales y laborales en universitarios, cirujanos y trabajadores con cardiopatía isquémica. También destacó una ponencia internacional sobre vacunaciones.

En docencia y capacitación, se impartieron asignaturas acreditadas en grado y postgrado de Medicina, Farmacia y Fisioterapia, junto con formación continuada en vigilancia, reprocesamiento y salud laboral. También se desarrollaron acciones divulgativas en la Noche Europea de los Investigadores, el Salón de Estudiantes, un artículo en la revista Muy Interesante y redes sociales.

También se reforzó el rol editorial y evaluador mediante coedición de Gaceta Sanitaria, participación en el comité científico de la Revista Española de Medicina Preventiva y Salud Pública, la evaluación de proyectos competitivos y revisión por pares para revistas internacionales de primer nivel (Q1) en salud pública, vacunas y calidad asistencial.

RAICESP cerró 2025 con liderazgo definido, actividad distribuida y clara vocación de transferencia: convertir epidemiología, salud pública y calidad en instrumentos concretos de mejora asistencial, formación y utilidad social, capaces de modificar prácticas y servicios sanitarios a nivel local, nacional e internacional.

ÁREA E

Programa de enfermedades hepáticas, digestivas e inflamatorias

Actividad Científica en 2025

1. LA MELATONINA COMO HERRAMIENTA TERAPÉUTICA EN PATOLOGÍAS INFLAMATORIAS. APLICABILIDAD EN EL TRATAMIENTO DE LA ESCLEROSIS MÚLTIPLE Y ENFERMEDADES METABÓLICAS.

Investigamos el potencial inmunomodulador de la melatonina en la Esclerosis Múltiple (EM). Con más de 15 años de trayectoria estudiando la inmunopatología de la enfermedad mediante el modelo preclínico de encefalomielitis autoinmune experimental (EAE) y el uso de células inmunes de pacientes, en 2025 publicamos los datos de seguridad del ensayo clínico independiente MELATOMS-1, que evalúa la seguridad y eficacia de la melatonina en la EM primaria progresiva. Asimismo, publicamos el impacto de las subcepas de ratón C57BL/6 en la gravedad de la EAE, el efecto sinérgico entre melatonina y metilprednisolona sobre la neuroinflamación y una revisión de su potencial como molécula anti-TNF. Actualmente, estudiamos sus efectos en la activación, migración y reactivación en el sistema nervioso central de células T encefalitogénicas, e identificamos dianas moleculares mediante single-cell RNA-seq (EXC-2024-01). También evaluamos su capacidad inmunoendocrina sobre la obesidad, la disfunción del tejido adiposo y la función hepática en modelos animales inducidos por dieta.

GRUPO DE INVESTIGACIÓN

Investigador responsable

Juan Miguel Guerrero Montávez

Catedrático de Bioquímica y Biología Molecular (v) – Departamento de Bioquímica Médica y Biología Molecular e Inmunología – U. Sevilla. Jefe de Servicio de Bioquímica Clínica – UGC de Laboratorios. Hospital Universitario Virgen del Rocío.

Co-investigador responsable

Antonio Carrillo Vico

Catedrático de Bioquímica y Biología Molecular - Departamento de Bioquímica Médica y Biología Molecular e Inmunología – U. Sevilla.

Miembros del grupo

- **Álvarez Estévez, Francisco José.** Gdo. en Biología. Investigador en formación cargo a proyecto.
- **Álvarez López, Ana Isabel.** Dra. en Biomedicina. Investigadora cargo a proyecto.
- **Álvarez Ríos, Ana Isabel.** Dra. en Farmacia. FEA (HUVR).
- **Bejarano Hernando, Ignacio.** Dr. en Biología. Profesor Titular (U. Sevilla).
- **Eichau Madueño, Sara.** Dra. en Medicina. Directora de la UGC de Esclerosis Múltiple y Enfermedades Desmielinizantes (HUVM).
- **García de la Vega Arenas, Julia.** Gda. Nutrición Humana y Dietética. Predoctoral FPU.
- **Lardone Costamagna, Patricia Judith.** Dra. en Biología. Profesora Titular (U. Sevilla).
- **López González, Antonio.** Dr. en Biomedicina. FEA (HUVR).
- **Mácher Manzano, Hada.** Dra. en Medicina y Cirugía. FEA (HUVR).
- **Menéndez Valladares, Paloma.** Dra. en Biomedicina. FEA (HUVM).
- **Molinero Hueso, Patrocinio.** Dra. en Medicina. Catedrática (U. Sevilla).
- **Ponce España, Eduardo.** Dr. en Biomedicina Clínica y Experimental. Investigador cargo a proyecto.
- **Rubio Calvo, Amalia.** Dra. en Biología. Catedrática (U. Sevilla).

2. ACCIONES INMUNOENDOCRINAS DE PÉPTIDOS BIOACTIVOS VEGETALES EN PATOLOGÍAS METABÓLICAS. GENERACIÓN DE ALIMENTOS FUNCIONALES

Evaluamos las acciones inmunoendocrinas de péptidos bioactivos vegetales mediante estudios *in vitro*, preclínicos y ensayos alimentarios para valorar su potencial nutracéutico en obesidad, síndrome metabólico y MASLD. Tras una década demostrando los efectos antiinflamatorios, antioxidantes, hipolipemiantes y reductores de esteatosis y adiposidad visceral de los hidrolizados proteicos de *Lupinus angustifolius* (LPHs) en modelos de obesidad, en 2025 publicamos su capacidad para modular lípidos bioactivos hepáticos, el estrés oxidativo, la inflamación y el metabolismo del colesterol (en colaboración con la Universidad de Milán). También estudiamos el efecto protector de los LPHs en MASLD e identificamos péptidos con capacidad anti-oxidantes *in silico* mediante peptidómica y molecular docking. Actualmente, desarrollamos un proyecto nacional sobre el efecto de una bebida fermentada rica en péptidos en el síndrome metabólico (PID2022-137792OB-I00) y colideramos (junto con el grupo SeLiver) el ensayo LupiMel (programa FORTALECE) para evaluar LPHs y melatonina en pacientes con MASLD.

3. DESARROLLO DE HERRAMIENTAS MOLECULARES PARA LA IDENTIFICACIÓN DE MUTACIONES DE NOVO EN ENFERMEDADES RARAS Y DE LA IMPLANTACIÓN DE LA TECNOLOGÍA DE ADN CIRCULANTE EN EL DIAGNÓSTICO Y SEGUIMIENTO DE PATOLOGÍAS

En 2025 ampliamos la cartera de farmacogenética según la última actualización ministerial. El Consejo Interterritorial del SNS incrementó el catálogo de pruebas genéticas de 672 en 2023 a 1000 en 2025, cubiertas casi en su totalidad por nuestro laboratorio. Expandimos el conocimiento analítico en patologías mitocondriales y genes con pseudogenes no abordables por exoma completo, requiriendo secuenciación Sanger. Paralelamente, publicamos un estudio en 115 pacientes que propone al ADN libre circulante como biomarcador clave post-trasplante hepático, mostrando que niveles elevados en las primeras 48 horas, vinculados a isquemia prolongada, predicen un mayor daño tisular, complicaciones, estancias prolongadas en la UCI y una menor tasa de supervivencia, sirviendo como una herramienta valiosa para optimizar el manejo del paciente y posibilitar la intervención clínica temprana.

Actividad Científica en 2025

INVESTIGACIÓN EN EL CÁNCER DE PÁNCREAS

En el ámbito de la cirugía pancreática, el grupo participa activamente en estudios multicéntricos nacionales dirigidos a optimizar los resultados postoperatorios tras la duodenopancreatectomía cefálica. En este contexto, destaca la participación en el ensayo clínico multicéntrico PANGASBLUM (PI19/00250, NCT04462354), centrado en la comparación de diferentes técnicas de reconstrucción pancreática y su impacto sobre la incidencia de fístula pancreática postoperatoria. Los resultados de este estudio han sido publicados recientemente en una revista internacional de alto impacto (DOI: 10.1097/SLA.0000000000006873), consolidando la aportación del grupo en el desarrollo de estrategias quirúrgicas de mejora de resultados.

Asimismo, se encuentra en desarrollo el ensayo clínico fase II CEB-01, promovido en colaboración con otros centros hospitalarios y financiado por Cebiotex, cuyo objetivo es evaluar la seguridad, tolerabilidad, farmacocinética y eficacia del principio activo SN-38 en pacientes con cáncer de páncreas. El estudio se encuentra actualmente en fase de reclutamiento y sus resultados están contribuyendo además al desarrollo de tesis doctorales vinculadas a esta línea de investigación.

GRUPO DE INVESTIGACIÓN

Investigador responsable

Francisco Javier Padillo Ruiz

Jefe de Servicio de Cirugía General y Digestivo. Hospital Universitario Virgen del Rocío. Catedrático (v) de Cirugía - Universidad de Sevilla.

Co-investigadores responsables

Jordi Muntané Relat

Doctor en Ciencias Biológicas. Profesor Titular de Fisiología Médica y Biofísica - Universidad de Sevilla.

Fernando de la Portilla de Juan

Jefe de Sección de Cirugía Colorrectal. Hospital Universitario Virgen del Rocío. Profesor Titular (v) de Cirugía - Departamento de Cirugía / Universidad de Sevilla.

Miembros del grupo

- **Álamo Martínez, José María.** Dr. en Medicina y Cirugía. FEA Cirugía (HUVR). Asociado US.
- **Alarcón del Agua, Isaías Pedro.** Dr. en Medicina y Cirugía. FEA Cirugía (HUVR).
- **Bernal Bellido, Carmen.** Dra. en Medicina y Cirugía. FEA Cirugía (HUVR).
- **Calero Castro, Francisco.** Dr. en Ciencias Médicas. Posdoctoral cargo a proyecto.
- **Cepeda Franco, Carmen.** Dra. en Medicina. FEA (HUVR). Asociado US.
- **García Cabrera, Ana Mª.** Dra. en Medicina. FEA (HUVR).
- **Gómez Bravo, Miguel Ángel.** Dr. en Medicina y Cirugía. FEA Cirugía (HUVR). Asociado US.
- **Jiménez Rodríguez, Rosa Mª.** Dra. en Medicina. FEA (HUVR).
- **Maestre Sánchez, Mª Victoria.** Dra. en Farmacia. Técnica de Salud.
- **Marín Gómez, Luis Miguel.** Dr. en Medicina y Cirugía. FEA (HUVR). Asociado US.
- **Martos Martínez, José Manuel.** Dr. en Medicina. Jefe de Sección UGC Cirugía endocrina (HUVR). Asociado – Univ. Sevilla.
- **Parras Martínez, Esther.** Gda. en Bioquímica. Investigadora en formación cargo a proyecto.
- **Pereira Arenas, Sheila.** Dra. en Biología. Posdoctoral.
- **Pintor Tortolero, José.** Ldo. en Medicina. FEA (HUVR).
- **Ramallo Solís, Irene Mª.** Dra. en Medicina. FEA (HUVR).
- **Reyes Díaz, Mª Luisa.** Dra. en Medicina. FEA (HUVR).
- **Rubio-Manzanares Dorado, Mercedes.** Dra. en Medicina y Cirugía. FEA (HUVR).
- **Suárez Artacho, Gonzalo.** Dr. en Medicina y Cirugía. FEA Cirugía (HUVR).
- **Tinoco González, José.** Ldo. en Medicina y Cirugía. FEA Cirugía (HUVR). Asociado US.
- **Vázquez Monchul, Jorge.** Dr. en Medicina. FEA (HUVR).
- **Weidemeier, Tamara Lisa.** Gda. en Biología. Investigadora en formación cargo a proyecto.

INVESTIGACIÓN EN EL CÁNCER DE COLON

En colaboración con la UGC de Aparato Digestivo, el grupo participa en el proyecto "Exploración de las características metabólicas diferenciales del cáncer colorrectal de debut precoz: implicaciones para la prevención y tratamiento" (PI22/00468), financiado por el ISCIII. Este estudio se centra en la caracterización de alteraciones metabólicas específicas en pacientes jóvenes con cáncer colorrectal, con el propósito de identificar posibles dianas diagnósticas y terapéuticas. Tras completar la fase de inclusión y recogida de muestras, el proyecto se encuentra actualmente en etapa de análisis de datos y elaboración de resultados para su difusión científica.

Una de las principales líneas se centra en la biopsia líquida y el estudio de células tumorales circulantes, en paralelo a la experiencia adquirida en cáncer de páncreas tanto por el estudio CETUPANC como en el BLIPANC. En esta misma línea se enmarca el estudio RISTCOL, financiado por la Fundación de la Asociación Española de Coloproctología (FAECP) y activo desde 2023. Este proyecto analiza la respuesta inmunitaria sistémica en pacientes con cáncer de colon y su relación con la detección de células tumorales circulantes. Actualmente se encuentra en fase de reclutamiento, con desarrollo paralelo del análisis intermedio de los datos obtenidos, enmarcándose dentro del contexto de una tesis doctoral que está en desarrollo.

INVESTIGACIÓN EN CARCITOMATOSIS PERITONEAL

La carcinomatosis peritoneal constituye un área de especial complejidad dentro de la oncología quirúrgica, tanto por su baja frecuencia relativa como por la necesidad de concentrar su manejo en unidades con experiencia en cirugía citorreductora y quimioterapia intraperitoneal hipertérmica (HIPEC) cuando está indicada. En este contexto, la UGC desarrolla una línea de investigación orientada a optimizar la selección de pacientes, mejorar la planificación terapéutica multidisciplinar, identificar factores pronósticos y evaluar los resultados clínicos de estas estrategias avanzadas. Dentro de esta línea se integran distintos proyectos clínicos y traslacionales dirigidos a profundizar en la biología de la diseminación peritoneal, la eficacia de los tratamientos locorregionales y la calidad de los resultados quirúrgicos obtenidos.

INVESTIGACIÓN EN PATOLOGÍA MALIGNA ESOFAGOGÁSTRICA

La investigación en patología maligna esofagogástrica representa un área prioritaria de la UGC, dirigida a optimizar la estadificación, la selección terapéutica y la calidad de los resultados quirúrgicos en pacientes con cáncer gástrico y esofágico. La complejidad anatómica, técnica y biológica de estos tumores ha favorecido el desarrollo de proyectos orientados a incorporar herramientas tecnológicas avanzadas que mejoren la planificación preoperatoria y apoyen la toma de decisiones clínicas.

INVESTIGACIÓN EN LA PATOLOGÍA MALIGNA DE TIROIDES

Se ha establecido una colaboración como unidad de referencia CSUR para patología maligna tiroidea, actualmente en fase de acreditación, constituye una oportunidad para consolidar una línea específica de investigación clínica en cáncer tiroideo avanzado y de alta complejidad. La concentración de pacientes, la estandarización de circuitos asistenciales y la coordinación multidisciplinar permitirán generar una base de datos estructurada con información clínica, quirúrgica, anatomopatológica y evolutiva. Esta actividad facilitará el desarrollo de nuevos trabajos sobre resultados quirúrgicos, factores pronósticos, recurrencia, supervivencia y seguimiento de pacientes con neoplasias tiroideas de alto Riesgo.

INVESTIGACIÓN EN LA PATOLOGÍA MALIGNA HEPÁTICA

En el área de cirugía hepática oncológica, el grupo participa en el Registro Nacional de Metástasis Hepáticas de Cáncer No Colorrectal (REMENOCOR), un proyecto multicéntrico orientado al análisis de los resultados clínicos y oncológicos del tratamiento quirúrgico de las metástasis hepáticas de origen no colorrectal y no neuroendocrino. Esta línea de investigación surge ante la creciente indicación de resección hepática en tumores metastásicos de diferentes orígenes primarios y la necesidad de disponer de evidencia multicéntrica que permita definir criterios pronósticos y estrategias terapéuticas más precisas.

LÍNEA DE TRASPLANTE HEPÁTICO

En el área de trasplante hepático, el grupo desarrolla una actividad investigadora consolidada centrada en la optimización de los cuidados perioperatorios, la inmunosupresión y la aplicación de herramientas avanzadas de análisis predictivo en pacientes trasplantados.

TERAPIA CELULAR Y TERAPIAS AVANZADAS APLICADAS A CIRUGÍA

El Servicio de Cirugía General y del Aparato Digestivo desarrolla una línea de investigación orientada a la incorporación de terapias celulares, biomateriales y tecnologías biomédicas avanzadas aplicadas a diferentes escenarios quirúrgicos. Esta actividad integra proyectos clínicos y experimentales en patologías de elevada complejidad, con un enfoque claramente traslacional y multidisciplinar. Su finalidad es generar nuevas estrategias terapéuticas, mejorar los resultados clínicos y favorecer la transferencia de la innovación biomédica a la práctica quirúrgica.

Actividad Científica en 2025

En relación a la línea "Rutas moleculares en enfermedades de base inflamatoria" y concretamente con el proyecto relacionado con los genes de autofagia y ubiquitinación en pacientes con enfermedades autoinflamatorias (EAInf) y enfermedad de Behçet (BD), nuestros resultados sugieren que varios de los genes relacionados con autofagia están asociados con estas enfermedades. En concreto, hemos encontrado asociación de ATG10 en la predisposición a BD que sería independiente del estatus HLA-B51. Estamos terminando el análisis en enfermedades autoinflamatorias, integrando datos genéticos, estudio funcional y de segregación familiar.

Hemos realizado un estudio de seguimiento de tratamiento en paciente con VEXAS (EAInf) mediante PCR digital como alternativa coste/efectiva a la NGS. Hemos comenzado la fase de procesamiento de muestras de nuestro proyecto Perfil transcriptómico de pacientes con enfermedades autoinflamatorias. Los primeros resultados están analizados y serán el objeto un TFM y se está elaborando manuscrito.

En cuanto a la línea de "Respuesta inmunitaria en trasplante de órgano sólido y células hematopoyéticas", hemos realizado un estudio sobre la influencia de determinados anticuerpos anti-DP en la evolución del trasplante renal y descrito nuevos alelos HLA.

GRUPO DE INVESTIGACIÓN

Investigadora responsable

María Francisca González Escribano

Jefa de Servicio de Inmunología – Hospital Universitario Virgen del Rocío. Profesora (v) – U. Sevilla.

Co-Investigadora responsable

Yolanda María Pacheco López

Dra. en Farmacia. Investigadora Estabilizada por el Programa Nicolás Monardes. Adscrita al área de Inmunología (HUVR).

Miembros del grupo

- **Borrego Martín, Miguel Ángel.** Gdo. en Biomedicina. BIR (HUVR).
- **Corell Almuzara, Alfredo.** Dr. en Biología. FEA (HUVR). Catedrático (v) – U. Sevilla.
- **Expóxito Bey, Alba.** Gda. en Bioquímica. BIR (HUVR).
- **García Lozano, José Raúl.** Dr. en Medicina y Cirugía. FEA (HUVR).
- **Garrigós Vacas, Carmen.** Dra. en Farmacia. Profesora sustituta – U. Sevilla.
- **González Muñoz, Lourdes.** Lda. en Bioquímica. BIR (HUVR).
- **Iriarte Gahete, Marianela.** Lda. en Bioquímica. Investigadora en formación.
- **Jiménez León, Mª Reyes.** Dra. en Biomedicina. FEA (HUVR).
- **Jurado Jiménez, Noelia.** Gda. en Biología. BIR (HUVR).
- **López Martínez, Sara.** Dra. en Biomedicina y Biotecnología. Posdoctoral cargo a proyecto.
- **Lucena Soto, José Manuel.** Dr. en Biología. FEA (HUVR).
- **Montes Cano, Marco Antonio.** Dr. en Biología. FEA (HUVR).
- **Muñoz García, Rocío.** Dra. en Farmacia. Profesora sustituta interina – U. Sevilla.
- **Rodríguez Bayona, Beatriz.** Dra. en Biología. FEA (HUVR).
- **Sánchez Hidalgo, Marina.** Dra. en Farmacia. Catedrática de Farmacia – U. Sevilla.
- **Sánchez Sánchez, Berta.** Dra. en Biología. FEA (HUVR).
- **Santos Martín, Cristina.** Técnico Superior de Laboratorio Biomédico. Técnico de apoyo.

En la línea de "Respuesta inmunitaria en infecciones, vacunas y envejecimiento" hemos abordado la respuesta inmunitaria en distintos contextos.

En la infección por VIH, hemos profundizado en las alteraciones fenotípicas y funcionales de las células T CD4 y CD8, en pacientes crónicos que, pese a recuperación normal del recuento de CD4, mantienen valores persistentemente bajos del cociente CD4/CD8 y/o tienen un bajo Nadir CD4, variables fuertemente asociadas con el desarrollo de morbimortalidad. En este contexto, hemos encontrado interesantes asociaciones entre la inflamación, la función tímica, el metabolismo de células T CD8 y el reservorio viral, principal obstáculo para la cura funcional de estos pacientes. Hemos generado resultados (en vías de publicación) sobre el papel de la timosina y sobre la influencia inmunogenética (HLA clase I y alelos KIR y sus interacciones) en la severidad de la infección por SARS-CoV-2.

En el contexto del envejecimiento, hemos comenzado el proyecto sobre el impacto de la homeostasis de células T en su funcionalidad, habiendo completado el reclutamiento de sujetos de estudio y comenzado la parte experimental. Respecto a la línea "inmunonutrición" hemos completado la intervención nutricional a base de secoiridoides del olivo en pacientes con lupus eritematoso sistémico.

Asimismo, hemos conseguido establecer con éxito los modelos experimentales murinos de espondiloartritis axial y artritis psoriásica y hemos completado los estudios histológicos. Actualmente, estamos completando los estudios epigenéticos y la implicación de diversas vías de señalización moleculares posiblemente implicadas (inflamasoma, MAKP, NFkB, entre otras) en el efecto de la hoja de olivo y sus compuestos fenólicos en: i) cultivo de células humanas polimorfonucleares de sangre periférica, ii) esplenocitos y iii) muestras tisulares murinas.

Investigación clínica y traslacional en enfermedades hepáticas y digestivas - SeLiver Group

Actividad Científica en 2025

El equipo de investigación SeLiver (Investigación Clínica y Traslacional en Enfermedades Hepáticas y Digestivas) combina la experiencia clínica de la Unidad de Gestión Clínica de Enfermedades Digestivas del Hospital Universitario Virgen del Rocío, con una Unidad de Ensayos Clínicos situada en el mismo Hospital y con un equipo de investigación básica ubicado en el laboratorio 213 del Instituto de Biomedicina de Sevilla. Desde su inicio, el grupo SeLiver se dedica al estudio de la fisiopatología de enfermedades hepáticas y la búsqueda de nuevas dianas terapéuticas para combatir estas hepatopatías. Se trata de un equipo multidisciplinar, estable y sólido, de calidad científica y humana de excelencia, con una destacada producción científica y una elevada tasa de consecución de financiación pública competitiva, incluyendo la presencia de jóvenes investigadores principales. Manuel Romero Gómez, Investigador Responsable del grupo. es médico del Servicio Andaluz de Salud y Catedrático en Medicina por la Universidad de Sevilla, y coordina asimismo el área de investigación en IBiS dedicada a las enfermedades hepáticas, digestivas e inflamatorias.

El principal objetivo de SeLiver es promover la investigación traslacional al paciente, cubriendo aspectos diagnósticos y terapéuticos en varias líneas de investigación, que son las siguientes:

1. **Enfermedad metabólica hepática o esteatosis hepática metabólica (MASLD):** se trata de la línea prioritaria del grupo tanto en número de proyectos financiados como en publi-

GRUPO DE INVESTIGACIÓN

Investigador responsable

Manuel Romero Gómez

Catedrático (v) en Medicina de la Universidad de Sevilla. Facultativo Especialista de Área de la UGC Enfermedades Digestivas - Hospital Universitario Virgen del Rocío.

Co-Investigador responsable

Javier Ampuero Herrojo

Facultativo Especialista de Área de la UGC de Aparato Digestivo. Hospital Universitario Virgen del Rocío. Profesor Contratado Doctor (v), departamento de Medicina de la Universidad de Sevilla.

Miembros del grupo

- **Acosta Doña, Loreto.** Lda. en Farmacia. Técnico de investigación.
- **Calzadilla Bertot, Luis.** Dr. en Medicina. Investigador.
- **Cámara Sánchez, Sofía.** Gda. en Biología. Técnico de apoyo.
- **Caracuel García, Roció.** Técnica de Anatomía Patológica y Citología. Técnica de apoyo.
- **Carrillo Fernández, Paloma.** Dra. en Biotecnología Avanzada. Posdoctoral cargo a proyecto.
- **Castell Monsalve, Francisco Javier.** Dr. en Medicina. Jefe de Servicio de Radiodiagnóstico (HUVR).
- **Chica Cid, Tania.** Gda. en Bioquímica. Investigadora en formación.
- **Cornejo Jiménez, Andrea.** Gda. en Medicina. MIR (HUVR).
- **Gallego Durán, Rocío.** Dra. en Biomedicina. Investigadora Emergia.
- **García Fernández, Francisco José.** Dr. en Medicina. FEA (HUVV).
- **García Fernández, Vanessa.** Gda. en Biomedicina. Investigadora en formación.
- **Garzón Benavides, Marta.** Lda. en Medicina. FEA (HUVR).
- **Gato Zambrano, Sheila.** Gda. en Biología. Investigadora en formación cargo a proyecto.
- **Gil Gómez, Antonio.** Dr. en Biomedicina. Posdoctoral Sara Borrell.
- **Giráldez Jiménez, Mª Dolores.** Dra. en Medicina. Clínica investigadora.
- **Jurado Delgado, Celia.** Lda. en Bioquímica. Investigador en formación cargo a proyecto.
- **Lara Romero, Carmen.** Dra. en Medicina. FEA (HUVR).
- **Leo Carnerero, Eduardo.** Ldo. en Medicina. FEA (HUVR).
- **Lima da Silva, Lucas.** Gdo. en Biomedicina. Técnico de investigación.
- **Lucena Valera, Ana Isabel.** Gda. en Medicina. FEA (HUVR).
- **Martínez Sendín, Filomeno.** Gdo. en Medicina. MIR (HUVR).
- **Mascort Arqués, Sara María.** Dpda. en Empresariales. Gestora de proyectos nacionales.
- **Maya Miles, Douglas.** Dr. en Biología Molecular. Investigador Posdoctoral.
- **Millán Domínguez, Raquel.** Gda. en Enfermería. Enfermera clínica.
- **Muñoz Hernández, Rocío.** Dra. en Biología. Profesora titular – U. Sevilla.
- **Núñez Ortiz, Andrea.** Lda. en Medicina. FEA (HUVR).
- **Pastor Ramírez, Helena.** Lda. en Farmacia. Study coordinator.
- **Pizarro Moreno, Ángeles.** Dra. en Medicina. FEA (HUVR).
- **Rico Gutiérrez, Mª Carmen.** Gda. en Enfermería. Enfermera clínica.
- **Rojas Álvarez-Ossorio, Mª Ángeles.** Dra. en Farmacia. Investigadora cargo a proyecto.
- **Romero Otero, Sara.** Gda. Estudios literarios. Técnico de apoyo.
- **Utrilla Remesal, Alicia.** Lda. en Químicas. Gestora de proyectos internacionales.
- **Vega Pérez, José Manuel.** Dr. en Químicas. Profesor emérito (U. Sevilla).
- **Villar Espada, María.** Gda. en Medicina. MIR (HUVR).
- **Zurita Palomo, Carola.** Gda. en Bioquímica. Investigadora en formación cargo a proyecto.

caciones originales del grupo en los últimos 10 años. Particularmente, el grupo SeLiver está centrado en el desarrollo de métodos no invasivos para evitar la biopsia hepática, así como en la búsqueda de nuevos mecanismos patogénicos que puedan conducir al tratamiento personalizado del paciente.

2. **Hepatitis virales:** el grupo SeLiver está a la vanguardia de la investigación en hepatitis C, participando en ensayos clínicos internacionales y en el descubrimiento de nuevas dianas terapéuticas y genes que pueden influir en la respuesta a tratamiento, así como el las comorbilidades que pueden surgir tras la curación de la hepatitis C.
3. **Cirrosis hepática:** entre las diferentes complicaciones de la cirrosis, la encefalopatía hepática representa una línea prioritaria de investigación en el grupo, incluyendo los mecanismos patogénicos que subyacen, la evaluación de test diagnósticos y su impacto en el pronóstico de pacientes con cirrosis.
4. **Carcinoma hepatocelular:** esta línea de investigación está especialmente centrada en la transición de MASLD a cáncer, basándose en la búsqueda de marcadores diagnósticos precoces y de progresión de la enfermedad

Todas estas líneas han sido financiadas en convocatorias públicas competitivas nacionales e internacionales, obtenidas por miembros senior y junior del grupo SeLiver. Los resultados han sido diseminados mediante notas de presa, enviados a congresos nacionales e internacionales y publicados en revistas indexadas en JCR del área de Gastroenterología y Hepatología.

Principales indicadores científicos del grupo SeLiver correspondientes al año 2025.

Número total de publicaciones en 2025: 71; Artículos en primer decil: 34; Artículos en primer cuartil: 58; Tesis doctorales dirigidas o en marcha: 9. Proyectos de mejora en Salud e investigador Principal en Ensayos Clínicos: 51.

Actividad Científica en 2025

Grupo de Fisopatología Hepática pertenece al área de enfermedades hepáticas, digestivas e inflamatorias del IBiS.

El objetivo principal del laboratorio es estudiar los mecanismos celulares y moleculares implicados en el desarrollo y progresión de las enfermedades hepáticas y otras que cursan con componente inflamatorio, para identificar biomarcadores y dianas moleculares y diseño de estrategias terapéuticas.

Una de las principales líneas de investigación del grupo trata de entender como las alteraciones mitocondriales regulan los procesos fisiopatológicos del hígado. La mitocondria es el orgánulo central que integra metabolismo celular con el destino de la célula; además, se ha demostrado su papel en la progresión de la enfermedad hepática. Nuestro grupo ha identificado la regulación de la enzima succinato deshidrogenasa (SDH) durante la progresión de la enfermedad hepática crónica. Para su estudio utilizamos modelos de ratón modificados genéticamente y técnicas de biología celular, molecular y ciencias ómicas. Colaboraciones con investigadores clínicos del HUVR y nacionales mediante la Red de investigación en metabolismo COMETA (CSIC).

GRUPO DE INVESTIGACIÓN

Investigadora responsable

Matilde Bustos de Abajo

Doctora en Medicina. Científica Titular del Consejo Superior de Investigaciones Científicas - CSIC.

Miembros del grupo

- **Matías García, Daniel.** FP2. Técnico Especialista de Laboratorio. Técnico de Laboratorio.
- **Ramos Herrero, Víctor Dario.** Gdo. en Biología. Investigador predoctoral Programa FORTALECE.
- **Roca Ceballos, Marian.** Dra. en Biología Molecular. Técnico de investigación.
- **Rodríguez Hernández, Mª de los Ángeles.** Dra. en Biotécnología. Personal Permanente Laboral – U. de Sevilla.
- **Rodríguez Seguel, Elisa del Pilar.** Dra. en Biotecnología. Titular – U. de Sevilla.

Otra línea de investigación del grupo se centra en de la búsqueda de biomarcadores de la enfermedad hepática. En este contexto, la metabolómica constituye una herramienta con potencial para generar conocimiento de los procesos fisiopatológicos de la enfermedad hepática crónica con impacto en el desarrollo de tratamientos. Nuestro grupo en colaboración con investigadores clínicos del HUVR y Fundación Medina (Granada) buscan biomarcadores metabólicos que mejoren la capacidad predictiva de progresión de la enfermedad hepática crónica frente a otros marcadores usados en la clínica.

La tercera línea de investigación del grupo, financiada y en colaboración con investigadores clínicos del perfil de citoquinas de ligandos gp130. Nuestro grupo forma parte de la Plataforma Temática Interdisciplinar (PTI) Salud Global (CSIC), colaboramos con consorcio nacional Scourge e internacional Host Genetics.

Plataformas colaborativas:

- Conexión enfermedades metabólicas Cometa CSIC.
  https://conexion-cometa.csic.es/
- Plataforma Temática Interdisciplinar (PTI) Salud Global CSIC.
  https://pti-saludglobal.csic.es/

Coordinadora del grupo

Catalina Alarcón de la Lastra Romero

Dra. en Farmacia. Catedrática del Dpto. de Farmacología de la Universidad de Sevilla.

Miembros del grupo

- **Argüelles Arias, Federico.** Dr. en Medicina. Jefe de servicio UGC Aparato Digestivo (HUVM). Titular (v) – U. Sevilla.
- **Becerra Gallardo, José Antonio.** Ldo. en Farmacia y Óptica y Optometría. Empleo joven – U. Sevilla.
- **Curquejo Méndez, Irene.** Lda. en Farmacia. Investigadora en formación.
- **Paredes Sánchez, María.** Gda. en Biomedicina. Investigadora en formación cargo a proyecto.
- **Rosillo Ramírez, Mª de los Ángeles.** Dra. en Farmacia. Personal docente investigadora - U. Sevilla.
- **Villegas Lama, Mª Isabel.** Dra. en Farmacia. Profesora Titular – U. Sevilla.

Actividad Científica en 2025

En la anualidad 2025 se están ejecutando los siguientes proyectos e investigación:

PID2021-125488OB-I00

Secoiridoides del olivo en la terapia nutricional del lupus eritematoso sistémico: implicaciones epigenéticas. El objetivo principal de este proyecto es el desarrollo farmacéutico de un nuevo nutracéutico de secoiridoides del olivo vehiculizados en AOVE (NSEC) en forma de cápsulas duras para su administración oral y su validación clínica en pacientes con LES, a través de un estudio de intervención nutricional aleatorizado, a doble-ciego y controlado por placebo, con la finalidad de obtener evidencias científicas sobre los efectos saludables de la suplementación nutricional de los SEC en el perfil inflamatorio y epigenético de estos pacientes; lo que podría dar base a la generación de nuevos nutracéuticos que mejoren parámetros de salud en patologías inmunomediadas (IMID

Han finalizado la ejecución de los objetivos 1 y 2 y se está llevando a cabo el objetivo 3

- **Objetivo 1:** Selección de AOVE con alto contenido en secoiridoides (SEC). Extracción y caracterización química de la fracción polifenólica. Escalado a nivel de laboratorio.

- **Objetivo 2:** Desarrollo farmacéutico del nuevo nutracéutico de administración oral compuesto por cápsulas duras de HidroxiPropilMetilCelulosa (HPMC) de un extracto polifenólico procedente de AOVE rico en secoiridoides (OLE y OLA) vehiculizados en AOVE (NSEC).
- **Objetivo 3:** Estudio de intervención nutricional aleatorizado, a doble-ciego y controlado por placebo, individuos con LES y que reciban diariamente, por vía oral y durante 24 meses, dos cápsulas duras de NSEC junto a recomendaciones de dieta, Se ha llevado a cabo la formulación de nutracéutico y se iniciará el desarrollo del estudio de intervención nutricional.

PROYEXCEL_00547

Funcionalidad del aceite de oliva virgen extra en la prevención de la artritis psoriásica: implicaciones epigenéticas centrado en el estudio de los efectos de las dietas enriquecidas en AOVE y de los compuestos bioactivos del olivo en procesos inmunoinflamatorios como la artritis psoriasica.

- **Objetivo 1:** Selección de AOVE con alto contenido en compuestos fenólicos. Extracción y caracterización química de la FP. Aislamiento y determinación estructural de los compuestos fenólicos mayoritarios objeto de estudio. Ha finalizado la ejecución de este objetivo.
- **Objetivo 2:** Screening farmacológico de los compuestos fenólicos aislados y sus metabolitos biodisponibles en cultivo de monocitos humanos (THP-1) y fibroblastos sinoviales humanos (SW982). Estudio de las funciones celulares y mecanismos de señalización molecular implicados más significativos. En la anualidad 2025 se está completando este objetivo.

TED2021-130708B-I00

Compuestos fenólicos de la hoja del olivo como nueva herramienta terapéutica para la espondiloartritis axial.

- **Objetivo 1:** Caracterización de los extractos de hojas de olivo, evaluación del impacto de la digestión in vitro y de la fermentación colónica sobre los compuestos bioactivos. Selección de los metabolitos que se utilizarán en los ensayos in vitro. Estado de ejecución FINALIZADO.
- **Objetivo 2:** Evaluar los potenciales efectos antiinflamatorios e inmunomoduladores de los principales metabolitos seleccionados tras fermentación gastrointestinal y colónica y en líneas celulares humanas de leucemia monocítica THP-1 y sinoviales SW982: Funcionalidad celular, bioquímica y vías de señalización molecular implicadas. FINALIZADO.
- **Objetivo 3:** Evaluar los potenciales efectos antiinflamatorios e inmunomoduladores del extracto de hoja de olivo y del principal compuesto fenólico aislado en el objetivo 1 en un modelo experimental in vivo de ratón de axSpA: funcionalidad celular, bioquímica y vías de señalización molecular implicadas. Papel de la microbiota y biodisponibilidad. Se está ejecutando este objetivo.

PLEC2022-009299

Cultivo sostenible de bayas de Corema album (L.) D. Don en el entorno de Doñana y su impacto en la salud humana (COREBERRY).

En el año 2025 se ha llevado a cabo el estudio de la actividad antiinflamatoria e inmunomoduladora de extractos y compuestos aislados de Corema album.

- **Adecuación al objetivo 6:** Como muchas enfermedades crónicas cursan con inflamación y desregulación inmune, probaremos la potencial actividad antiinflamatoria e inmunomoduladora.

Coordinadora del grupo

Soledad López Enríquez

Dra. en Biología Clínica, Nutrición y Patología Orgánica. Profesora titular del Dpto. de Bioquímica Médica y Biología Molecular e Inmunología - Universidad de Sevilla.

Miembros del grupo

- **Barrera Chamarro, Luna.** Gda. en Farmacia. Predoctoral PIF.
- **Cejudo Guillem, Marta.** Dra. en Biología Molecular y Biomedicina. Profesora sustituta – Univ. Sevilla.
- **Claro Cala, Carmen Mª.** Dra. en Farmacia y Ciencias del Medicamento. Profesora titular – Univ. Sevilla.
- **Del Río Vázquez, José Luis.** Gdo. en Biomedicina. Investigador en formación con cargo a proyecto.
- **González de la Rosa, Mª Teresa.** Gda. en Bioquímica. Técnico de investigación.
- **Grao Cruces, Elena.** Dra. en Biología Molecular. Posdoctoral Ramón Areces.
- **Márquez Paradas, Elvira.** Gda. en Biomedicina Básica y Experimental. Predoctoral FPU.
- **Montserrat de la Paz, Sergio.** Dr. en Farmacia. Catedrático – Universidad de Sevilla.
- **Navarro Hortal, Mª Dolores.** Dra. en Alimentación y Ciencias de los Alimentos. Posdoctoral Juan de la Cierva.
- **Palomares Jerez, Mª Francisca.** Dra. en Biología Molecular. Investigadora Ramón y Cajal.
- **Rivero Pino, Fernando.** Dr. en Ciencias Químicas. Posdoctoral Juan de la Cierva.

Actividad Científica en 2025

Durante 2025, el grupo ha consolidado una actividad científica intensa y multidisciplinar, sustentada por un equipo de 13 miembros activos con perfiles complementarios que incluyen personal investigador senior, investigadores posdoctorales, personal técnico y personal investigador en formación. Las líneas de trabajo se han centrado principalmente en inmunometabolismo, inflamación, nutrición de precisión, vesículas extracelulares y enfermedades crónicas.

El grupo ha liderado 10 ayudas y contratos de I+D activos, combinando financiación competitiva pública y privada con proyectos no competitivos desarrollados con empresas. Entre ellos destacan proyectos nacionales financiados por el Instituto de Salud Carlos III, la Agencia Estatal de Investigación y el Ministerio de Ciencia e Innovación, así como iniciativas privadas de alto impacto financiadas por la Fundación Ramón Areces y la Fundación OPAF. La financiación concedida asciende aproximadamente a 900.000 €. La producción científica ha sido especialmente destacada, con 21 publicaciones registradas en revistas y capítulos indexados. De ellas, 16 se sitúan en Q1 y 9 en D1, con presencia en revistas de elevado impacto como *Trends in Food Science & Technology, Carbohydrate Polymers, Food Chemistry, British Journal of Pharmacology, Biomedicine & Pharmacotherapy, Frontiers in Immunology, Food & Function y Journal of the Science of Food and Agriculture.* La mayoría

de los trabajos presentan correcta afiliación institucional y participación relevante del grupo como primer autor, último autor o autor de correspondencia. Las publicaciones abordan temáticas como pectinas de subproductos oleícolas, péptidos bioactivos de algas, insectos, cáñamo y hoja de olivo, vesículas extracelulares, microbiota, neuroinflamación, nutracéuticos e inmunorregulación. En formación investigadora, se ha defendido una tesis doctoral con mención internacional sobre composición de HDL, síndrome metabólico y metabolismo postprandial, dirigida por miembros del grupo.

En el ámbito de la transferencia del conocimiento, durante 2025 el grupo ha consolidado la protección internacional de sus resultados mediante la solicitud de la patente internacional PCT/ES2025/070629, titulada “Compuestos glicoconjugados de sulforafano, síntesis y sus usos”, presentada el 17 de octubre de 2025. La invención protege una nueva familia de glicoconjugados de sulforafano, reforzando la estrategia del grupo en el desarrollo de compuestos innovadores con potencial traslacional.

resultados globales actividad investigadora

- Resumen científico y económico
- Proyectos Internacionales (2021-2025)
- Resultados y seguimiento de la Transferencia e Innovación 2025
- Formación y docencia

Resumen científico y económico

PARTIDAS PRESUPUESTARIAS

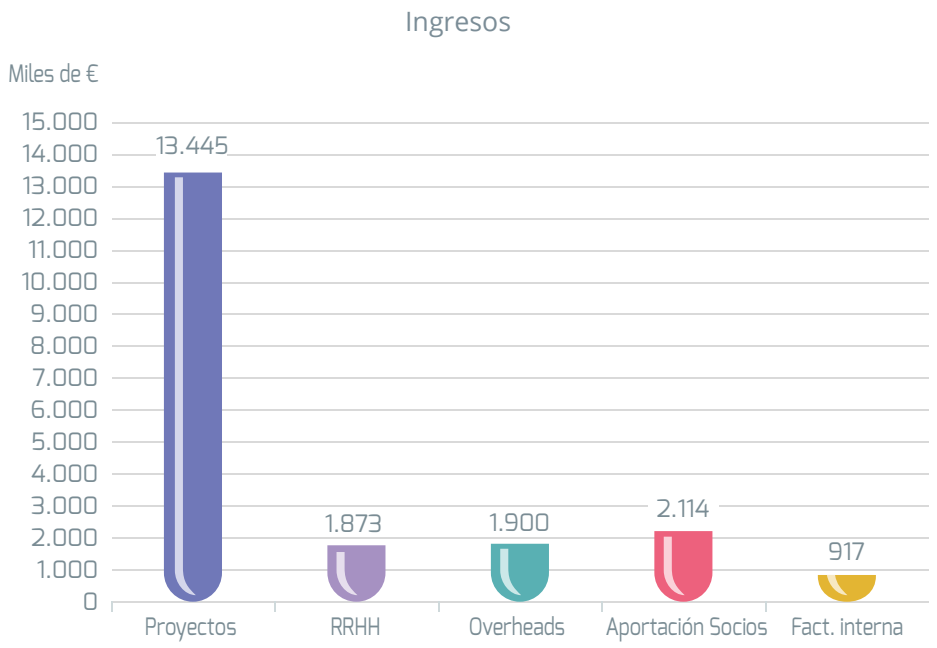

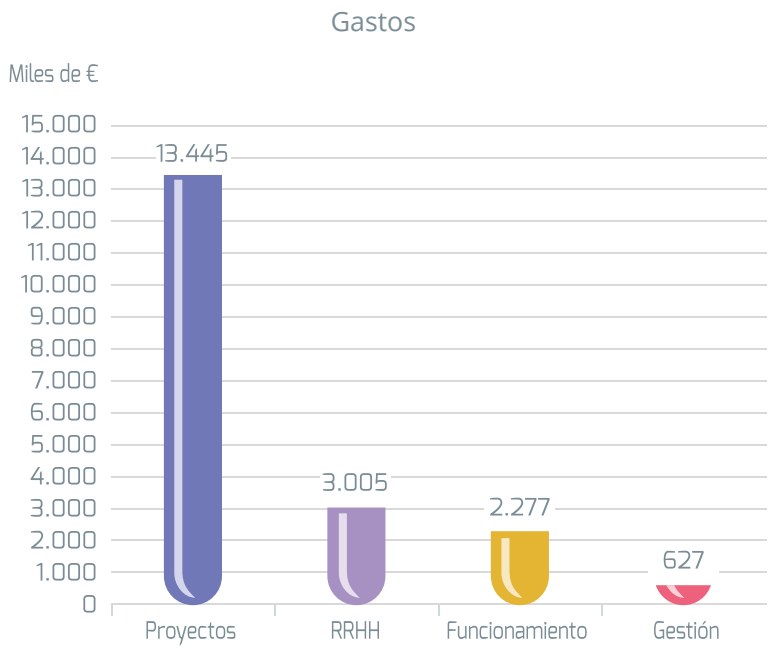

- **Ingresos por proyectos:** se incluye el total de financiación conseguida en competencia del total de las agencias financiadoras, así como convenios y donaciones correspondientes a la anualidad 2025.
- **Ingresos por overheads:** total de costes indirectos de los proyectos y convenios.
- **Ingresos RRHH investigación:** en esta partida se totalizan los contratos del subprograma de RRHH, que incluye: Miguel Servet, Sara Borrell, Río Hortega, Ramón y Cajal, Programa de Estabilización y Predoctorales, además de otros proyectos de RRHH de financiadores públicos.
- **Ingresos aportación de socios:** total de cantidades abonadas por las instituciones firmantes del Convenio de Colaboración del IBiS.
- **Ingresos facturación interna:** total de cantidades abonadas por los grupos por el uso de los servicios comunes.

- **Gastos por proyectos:** se incluye el total de gastos ejecutado de los proyectos, convenios y donaciones correspondientes a la anualidad 2025.
- **Gastos RRHH:** en esta partida se incluye el total de gastos de los contratos del subprograma de RRHH añadiéndole la cofinanciación de los mismos por parte del IBiS, así como los gastos de personal contratado en la estructura del instituto.
- **Gastos de funcionamiento:** incluye el total de gastos propios del IBiS para su funcionamiento (material de oficina, reparación y conservación, servicios profesionales independientes, suministros, desplazamientos y Plan Propio).
- **Gastos de gestión:** total de gastos de gestión imputados por FISEVI al IBiS.

EVOLUCIÓN Y SITUACIÓN ACTUAL DE LA ACTIVIDAD CIENTÍFICA

Respecto a los estándares de producción científica, el IBiS continua cumpliendo con los estándares que el ISCIII exige para la acreditación de los Institutos de Investigación Sanitaria.

Producción científica

La producción científica del IBiS (Figura 3), continúa con la consolidación de la calidad investigadora desarrollada en el Instituto.

En los últimos 10 años la actividad investigadora presenta un aumento medio de relevante importancia, tanto en las publicaciones científicas como en el factor de impacto total, indicador relacionado con la calidad de la revista.

Figura 3. Evolución Producción Científica 2016-2025

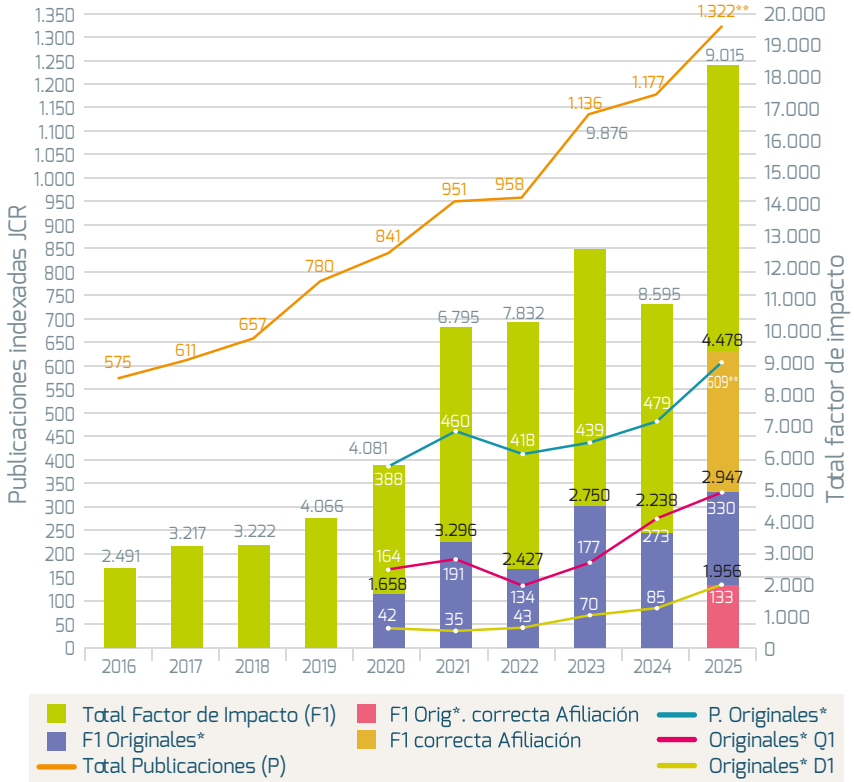

*Original: 1er/último autor/autor correspondencia
**668 y 376 total publicaciones y originales, respectivamente, correctamente afiliadas

La evolución de la producción científica, de los últimos 5 años, con afiliación principal (originales) del personal del IBiS en relación a distintos indicadores bibliométricos, índices de calidad de las publicaciones, muestra una mejora progresiva media (Figura 4).

Figura 4. Evolución, a 5 años, de la producción científica

Área A - Enfermedades infecciosas. Área B - Neurociencias. Área C - Oncohematología y genética. Área D - Patología cardiovascular, respiratoria y otras patologías sistémicas. Área E - Enfermedades hepáticas, digestivas e inflamatorias.

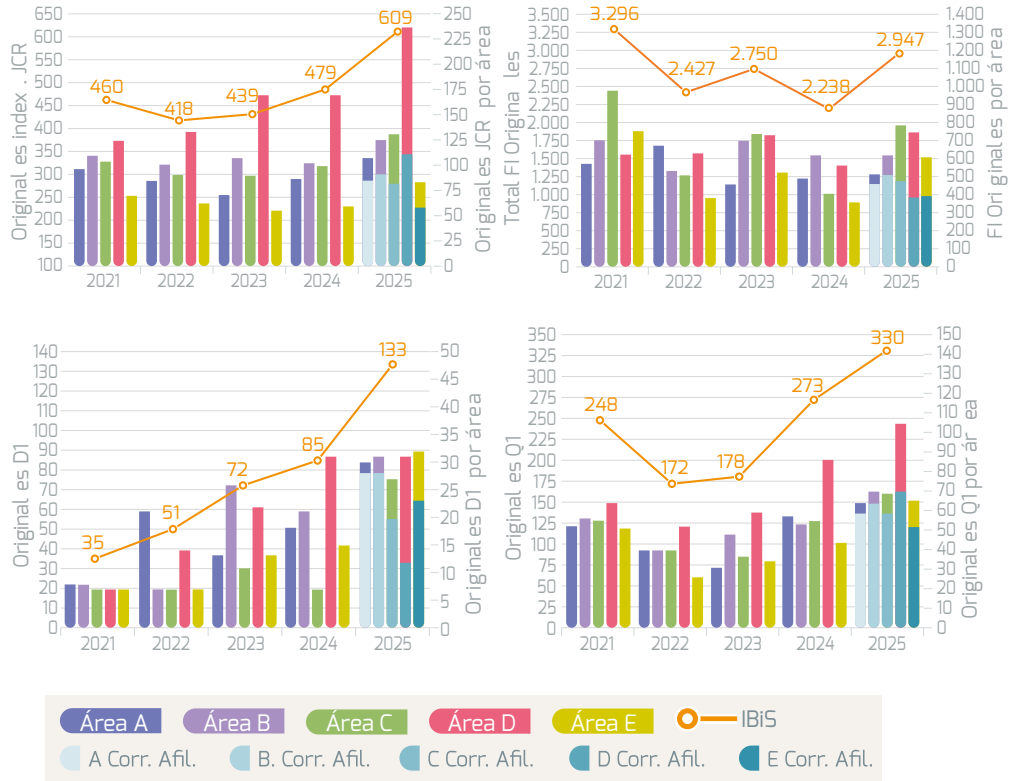

CAPTACIÓN DE RECURSOS EXTERNOS IBIS

En paralelo al incremento y consolidación de la actividad científica está el incremento de los proyectos competitivos que se desarrollan en el ámbito del IBiS y el relevante aumento de la financiación obtenida a través de la investigación.

Figura 5. Ayudas competitivas/financiación obtenida. 2016-2025

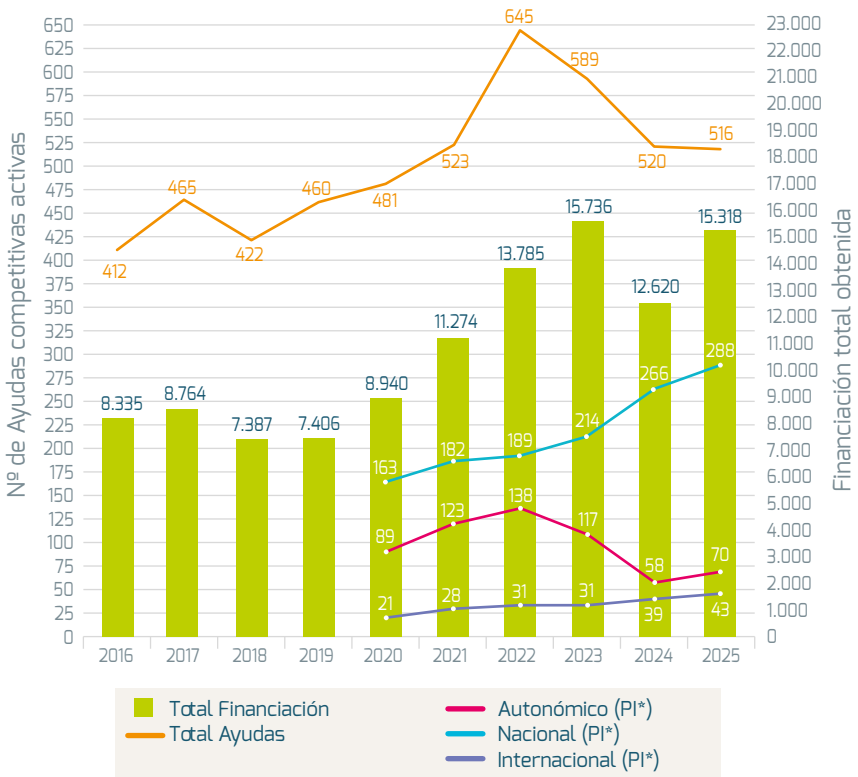

* PI – Proyecto de investigación.

ACTIVIDAD TRASLACIONAL

La siguiente figura (Figura 6) muestra la evolución en los últimos 5 años, por área de conocimiento, de las ayudas competitivas financiadas y la actividad traslacional derivada de la investigación desarrollada.

Figura 6. Evolución de actividad traslacional

\# 158 EE.CC. Independientes en 2025: 27 área A, 18 área B, 90 área C, 13 área D, 9 área E
* 16 tesis con Mención Internacional en 2025: 2 área A, 1 área B, 3 área C, 7 área D, 3 área E
& 2 Patente Concedida (1 área C, 1 área D); 2 Patentes Licenciadas (área D)

Área A - Enfermedades infecciosas. Área B - Neurociencias. Área C - Oncohematología y genética. Área D - Patología cardiovascular, respiratoria y otras patologías sistémicas. Área E - Enfermedades hepáticas, digestivas e inflamatorias.

La actividad traslacional reportada de la investigación realizada en el instituto en los últimos 5 años presenta diferencias según área de conocimiento, pero la tendencia media sigue siendo creciente en cada una de ellas.

Actividad científica según perspectiva de género

AYUDAS COMPETITIVAS ACTIVAS 2025 LIDERADAS O COLIDERADAS POR MUJERES

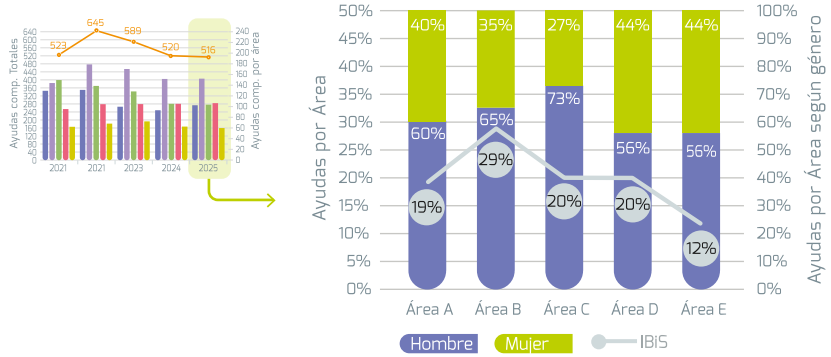

ENSAYOS CLÍNICOS ACTIVOS 2025 LIDERADOS POR MUJERES

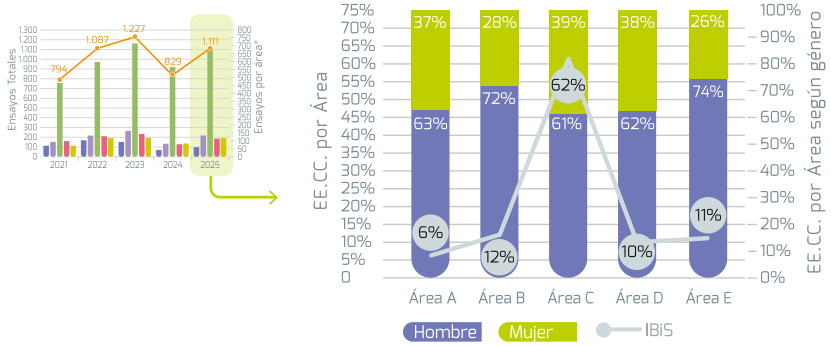

PATENTES SOLICITADAS 2025 CON MUJERES EN SU TITULARIDAD

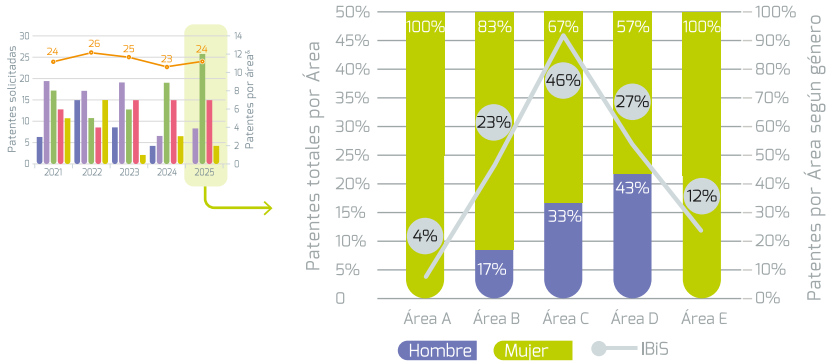

TESIS LEÍDAS EN 2025 CON AUTORÍA FEMENINA

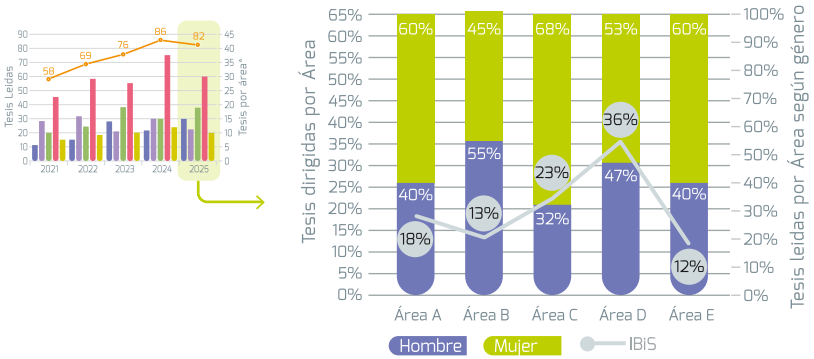

ORIGINALES 2025, CORRECTAMENTE AFILIADAS, (JCR) CON MUJERES EN AUTORÍA PRINCIPAL

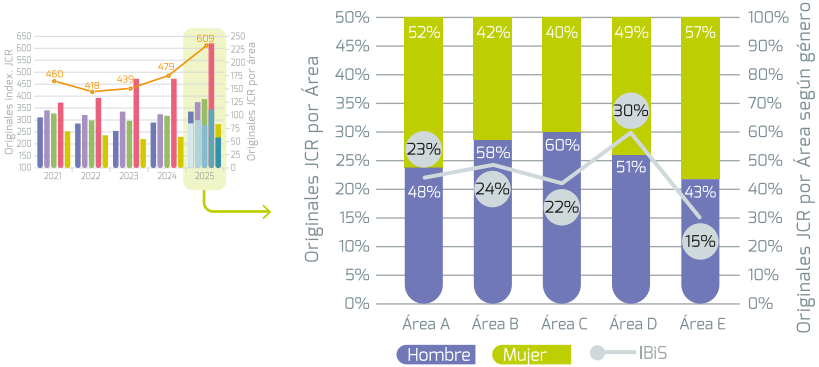

TOTAL FI ORIGINALES 2025, CORRECTAMENTE AFILIADAS, CON MUJERES EN LA AUTORÍA PRINCIPAL

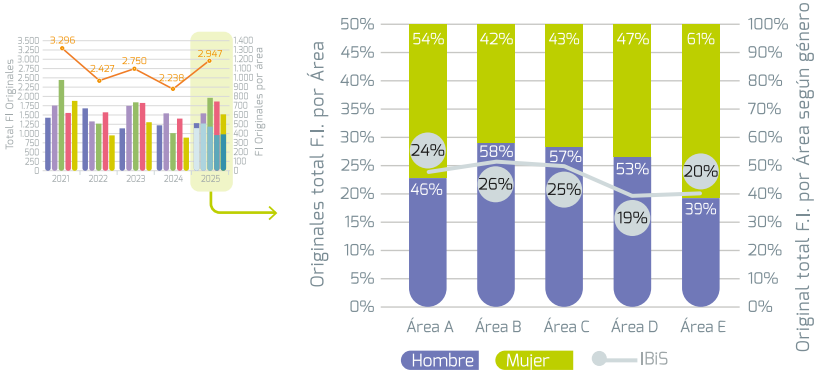

ORIGINALES 1ERD 2025, CORRECTAMENTE AFILIADAS, CON MUJERES EN LA AUTORÍA PRINCIPAL

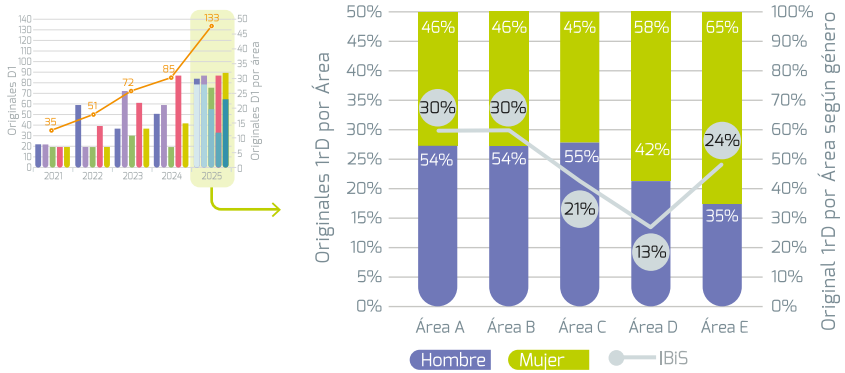

ORIGINALES 1ERQ 2025, CORRECTAMENTE AFILIADAS, CON MUJERES EN LA AUTORÍA PRINCIPAL

Indicadores de Proyectos Internacionales (2021 - 2025)

1 EVOLUCIÓN HISTÓRICA DE LOS INDICADORES PRINCIPALES

Durante el periodo 2021-2025, el área de Proyectos Internacionales ha mostrado una marcada tendencia de crecimiento tanto en la captación de fondos como en el número de proyectos activos y propuestas coordinadas.

ID/Indicador	2021	2022	2023	2024	2025
Nº de ayudas internacionales activas	26	27	36	45	58
Nº de propuestas presentadas a programas UE	36	51	63	57	66
Nº de propuestas presentadas a programas no-UE	7	14	15	24	25
Propuestas coordinadas	6	9	11	14	9
Propuestas con liderazgo de paquete de trabajo (WP)	14	20	4	14	15

2. TRAYECTORIA E INFORMACIÓN DE INTERÉS EN INTERNACIONALIZACIÓN (2021 - 2025)

Durante este periodo, el instituto ha fortalecido sus capacidades y herramientas y su interacción en redes europeas. La evolución en el quinquenio 2021-2025 destaca por:

- **Periodo 2021 - 2022:** Inicio de más de 15 nuevos proyectos europeos y el arranque de las primeras iniciativas en el marco de Horizon Europe. Afianzamiento del liderazgo en consorcios internacionales (IMI Primavera, Vaccelerate, JPIAMR, EU4Health AMR Educare, ERANet Neuron, EU4Health TeamCoach, EHDEN, H2020 UNICOM, IHI IDERHA, HE LUCIA, EUCAIM, EOSC, CGI-Clinics).
- **Periodo 2023:** Incorporación de una ERC Starting; Fortalecimiento de la colaboración entre grupos, Participación activa de Atención Primaria en proyectos europeos e Incremento de liderazgo (con proyectos como PROCURE del programa EU4Health, éxito en la convocatoria ERANet Neuron – con un proyecto coordinado y otro de socio -, Grip-on-Mash de la convocatoria IHI con coordinación en España de un estudio clínico, entre otros).
- **Periodo 2024:** Incremento en el número de propuestas aprobadas y consolidación de proyectos coordinados, destacando la coordinación de 2 proyectos (Acción COST y EP PerMed JTC2024), el incremento de proyectos de innova-

ción (EIT Health, DIGITAL INDICATE) y de proyectos de innovación en colaboración con grupos clínicos (CARAMEL, VOLABIOS, NEUTROFLOW), la consolidación de la participación en Joint Actions (eCAN+ y JANE2) y la participación de nuevos investigadores en convocatorias internacionales (HE Equicares).

- **Periodo 2025:** En cuanto a la preparación de propuestas, se ha reforzado las actividades de promoción y apoyo con la organización de sesiones formativas por áreas (Cluster Salud 2025, Misión Cáncer 2025, IHI, Cluster Salud 2026-2027), la revisión de posibles propuestas con reuniones personalizadas con el Punto Nacional de Contacto y preparación de propuestas coordinadas en colaboración con consultoras especializadas. En cuanto a la atracción de talento, se han establecido nuevas actividades gracias a la incorporación de un técnico para preparación, presentación y seguimiento de ayudas de Recursos Humanos, resultando en un incremento de las solicitudes presentadas.

3. ESTRATEGIAS DE INTERNACIONALIZACIÓN Y ATRACCIÓN DE TALENTO

Además de la consecución de proyectos científicos, se han implantado acciones clave para reforzar el posicionamiento institucional:

- **Sello de Excelencia HRS4R (HR Excellence in Research):** Mantenimiento y renovación de los planes de acción del sello en FISEVI e IBiS, fomentando un entorno de trabajo estimulante y favorable para el personal investigador.
- **Refuerzo de la promoción y apoyo** para dinamizar la participación en Horizonte Europa (refuerzo y consolidación de la unidad de proyectos internacionales).
- **Oficina de Atracción de Talento Investigador (OATI):** Creada bajo el marco del proyecto INTERTALENT (GPE2024-001581-T) para dar soporte al onboarding de personal investigador internacional (programas MSCA, ERC, etc.).
- **Symposium IBiS-WISE (Winter International Symposium of External Young Investigators):** Evento anual diseñado para captar jóvenes investigadores postdoctorales de excelencia a nivel global.
- **Congreso Internacional ENABLE:** Organización e impuso del congreso internacional financiado por FEBS e IUBMB por parte de jóvenes investigadores.
- **Redes e Instituciones Internacionales:** Afianzamiento de la participación institucional en EARMA (European Association of Research Managers and Administrators), EATRIS, EOSC, Ulysseus European University y diversas Acciones COST.

En el acumulado del periodo 2021-2025, el fortalecimiento de la internacionalización contribuye directamente a la consolidación de la capacidad investigadora de vanguardia.

Resultados y seguimiento de la Transferencia e innovación 2025

1. INDICADORES Y RESULTADOS

En las siguientes tablas, se detallan las nuevas solicitudes de registros de propiedad intelectual e industrial presentados y acuerdos de licencia y spin-offs asesoradas/promovidas, así como detalle de otras actividades de transferencia realizadas durante el año 2025:

	Total 2025
REGISTROS DE PROPIEDAD INTELECTUAL/ INDUSTRIAL *	22
Nuevas solicitudes de Patente y/o Modelos de Utilidad Prioritarios	13
Nuevas solicitudes de Patente Internacional PCT	2
Nuevas solicitudes de Patente-Entrada en Fases Nacionales	2
Otros Derechos de Propiedad Industrial (Modelos de utilidad no prioritarios, Marcas, Diseño Industrial...)	2
Nuevos Registros de Propiedad Intelectual	3
COLABORACIONES / INNOVACIÓN	11
Acuerdos de colaboración / contratos de prestación de servicios con empresas	7
Acuerdos vinculados a convocatoria público-privada	4
LICENCIAS *	2
SPIN-OFF PROMOVIDAS/ ASESORADAS	1

* Listado completo en los anexos

Colaboraciones / Innovación

Desde la unidad de transferencia de tecnología del IBiS, se ha impulsado la presentación de diversas propuestas a convocatorias de innovación y/o para la financiación de actuaciones de transferencia de tecnología (AECC Innova 2025, Caixa Impulse Innovación 2025, Proyectos DTS del ISCIII, Programa de apoyo a proyectos de innovación de ITEMAS, etc.). Concretamente, durante el año 2025 se ha dado soporte en la preparación de 18 propuestas.

Asimismo, la unidad también ha estado implicada en la preparación de 12 propuestas presentadas a convocatorias de colaboración público-privada, habiéndose gestionado también la firma de 4 alianzas con empresas vinculadas a este tipo de convocatorias.

Por último, es importante destacar la formalización de 7 acuerdos de colaboración /o contratos de prestación de servicios con diversas empresas para el co-desarrollo de proyectos con la industria.

Licencia de explotación

Se han firmado los siguientes acuerdos de licencia de explotación:

Proyecto/Patente	IP	Categoría	Licenciatario/s
SmartMedicalCodex: Codificador automático de diagnósticos CIE-10, con capacidades de escalabilidad y analítica masiva, basado en técnicas de aprendizaje automático	Carlos Luis Parra Calderón	TIC	CEDIANT SA
Método para predecir o pronosticar el riesgo de muerte o vasoespasmo de un paciente con hemorragia subaracnoidea	Juan José Egea Guerrero	Diagnóstico	CT Provision SLU

En este punto, se precisa la explicación de cuál es el procedimiento actual de firma de acuerdos de licencia por parte del SAS, el cual sufrió ligeras modificaciones durante el año 2024. A diferencia de años anteriores, ya no se precisa la revisión por parte de la Asesoría Jurídica del SAS para la emisión del informe sobre el acuerdo de licencia. Sin embargo, puesto que este tipo de contratos se rigen por el derecho privado, en lo que respecta a los actos de preparación y adjudicación se continúan aplicando las reglas del Derecho Público (básicamente, la LCSP), esto es, dar curso y conformar un expediente administrativo de contratación cada vez que se contrate, pero sin necesidad de realizar un concurso público. En este sentido, por parte de la Unidad de Transferencia de Tecnología, es necesario elaborar un informe justificativo en el que, fundamentalmente, se argumenta la motivación que nos lleva a contratar, se incluye justificación suficiente para acudir a la vía de la adjudicación directa que permite la Ley Andaluza de la Ciencia y el Conocimiento para este tipo de contratos y se explican las razones que nos llevan a seleccionar al licenciatario concreto. Además, es necesario que la empresa presente una serie de documentación (escrituras, poderes, cuentas anuales, etc...) antes de la firma.

Spin-off promovidas / asesoradas

Aunque no se ha constituido ninguna spin-off a lo largo del 2025, se ha trabajado de forma activa con algunos investigadores que han mostrado inquietudes emprendedoras para el asesoramiento en la constitución de una potencial spin-off basada en tecnologías protegidas y gestionadas por FISEVI.

De forma más específica, durante el 2025 se han recibido dos informes/trabajos relativos a la contratación de dos consultoras para la prestación de servicios de transferencia y valorización dirigidos a uno de los proyectos con mayor iniciativa emprendedora, permitiendo a los investigadores tener un feedback sobre la posible viabilidad para la creación de la empresa y otros aspectos a tener en cuenta en el camino hasta la comercialización de la tecnología:

- Diseño de plan de desarrollo en el marco de la creación de una spin-off.
- Informe de comercialización.

2. ACTIVIDADES DESARROLLADAS

A continuación, se destacan algunas actividades específicas que se han llevado a cabo durante el año 2025:

- Se han realizado reuniones con investigadores para evaluar la posibilidad de protección de sus resultados de investigación, darles soporte en la preparación de propuestas a presentar en convocatorias de innovación, asesorarles en diversos asuntos relacionados con transferencia de tecnología...
- Se han mantenido reuniones con empresas para el establecimiento de potenciales alianzas de colaboración público-privada que permitan el desarrollo conjunto de proyectos y/o la identificación de potenciales licenciatarios de nuestras tecnologías.
- Se ha asistido a varios eventos relacionados con la innovación, organizados y/o promovidos por el IBiS y/o grupos de investigación de FISEVI:
  - Jornada de Innovación y Transformación en Salud, celebrada en el IBiS el 5 de febrero, organizada por Fundación Progreso y Salud, Boehringer Ingelheim y el IBiS.
  - Encuentro IBiS PERTE para la Salud de Vanguardia, celebrada en el centro el día 20 de marzo. En la mesa redonda 1: "Presentación de proyectos del enmarcados en el PERTE Salud de Vanguardia en el IBiS", moderada por Raquel Yotti, Comisionada del PERTE para la Salud de Vanguardia, intervino Sandra Leal como coordinadora técnica de ITEMAS en el IBiS. A esta jornada asistieron empresas sevillanas que han colaborado con proyectos del instituto.

- INNODATA 2025, II Congreso Nacional sobre Innovación mediante el uso de Datos Sanitarios, celebrado los días 24 y 25 de septiembre en Sevilla, un espacio en el que presentar las últimas tendencias y avances en la incorporación de innovaciones disruptivas basadas en datos sanitarios.

- En el marco de las sesiones de "Experiencias Compartidas" impulsadas por la Comisión de Fomento de la plataforma ITEMAS, se ha tomado un rol activo en la sesión realizada el 13 de mayo, en las que una de las compañeras de la unidad, Elvira Cruces, fue una de las dos dinamizadoras de la sesión "¿Cómo abarcar la estrategia de transferencia desde la captación y el análisis de la invención?".
- Se ha participado en la auditoría de seguimiento de la certificación por la Norma UNE 166002:2021 del sistema de gestión de la I+D+i del HUVR-HUVM/IBiS, para lo que se han actualizado los procedimientos de Protección, Explotación e Introducción al mercado de Resultados, y el de Vigilancia e Inteligencia Estratégica.
- Se ha promovido la asistencia a formaciones y otras actividades similares con el objetivo de reforzar los conocimientos del personal de la unidad en áreas de transferencia, desarrollo de negocio, regulatoria, etc. Concretamente, la Unidad ha acudido a:
  - Curso "VI Edición del Curso Avanzado de Valorización y Transferencia de Activos Intangibles en el Sector Biosanitario - Inteligencia Artificial en el Sector Salud", organizado por la Fundación Progreso y Salud y celebrado en Córdoba, los días 20 y 21 de octubre.
  - Curso "Adaptación a la norma ISO 56001", impartido por AENOR el día 18 de noviembre.
- Se ha impulsado la asistencia a eventos de networking para la promoción de capacidades y de tecnologías incluidas en el portfolio del IBiS y para el establecimiento de contactos con empresas y otros stakeholders interesados en desarrollar actuaciones de forma colaborativa:
  - Transfiere 2025, que tuvo lugar los días 12-14 de marzo en Málaga.
  - Al Andalus Innovation Venture 2025, el día 24 y 25 de septiembre en Sevilla.
  - BioSpain 2025, celebrado los días 7-9 de octubre en Barcelona.
- En cuanto a la plataforma ITEMAS, se ha manteniendo una participación activa en las actividades promovidas por la misma. También se ha estado presente en las III Jornadas de las Plataformas ISCIII de Apoyo a la I+D+i en Biomedicina y Ciencias de la Salud, celebradas en Salamanca los días 27, 28 y 29 de octubre. En este espacio se ha expuesto en formato póster el trabajo realizado hasta el momento por la Comisión Observatorio de Innovación, la cual es coordinada por el equipo del IBiS.
- Se ha participado en la 4ª edición del ciclo "Los Miércoles en el Macarena", organizado por la Unidad de Proyectos Internacionales de FISEVI, donde se ha impartido la sesión del 17 de diciembre, titulada "Claves para formar un consorcio internacional y proteger la confidencialidad y los datos de tu proyecto".
- Se ha orientado y asesorado a determinados grupos de investigación para facilitar el desarrollo de los resultados de investigación en productos/tecnologías, destacando los siguientes casos específicos:
  - José Antonio Pérez Simón, Estefanía García Guerrero y Elena de la Torre Madrid (HUVR / IBiS): Por un lado, se ha trabajado junto a las OTRIs/OTCs de las entidades cotitulares como con una consultora externa para ofrecerles asesoramiento en una posible constitución se spin-off. En cuanto a la línea de linfocitos CAR-T, también se está avanzando en su protección, a través de varias solicitudes de patentes. Además, se ha trabajado junto al grupo en la preparación de diversas propuestas presentadas a varias convocatorias de innovación (AECC Innova 2025, CaixaImpulse Innovación 2025, DTS del ISCIII, Programa de apoyo a Proyectos de Innovación de ITEMAS).
  - Serafín Sánchez Gómez, Mª Amparo Callejón Leblic (HUVM / IBiS): proyecto "OTOVIRT", en el que se ha trabajado en la protección del activo, así como apoyo al grupo de investigación en la búsqueda de financiación para continuar avanzando en el desarrollo del prototipo, habiendo presentado varias propuestas a diferentes convocatorias de innovación (DTS del ISCIII, Programa de Apoyo a Proyectos de Innovación de ITEMAS...). Además, se ha obtenido financiación para la ejecución de un proyecto en colaboración público-privada con la empresa Diatec SL, habiendo dado soporte desde la unidad en la preparación de la propuesta, así como en la elaboración y negociación del acuerdo de colaboración de ambas partes.
  - Miguel Ángel Giráldez y Pilar Cejudo (HUVR / IBiS): se sigue trabajando en el desarrollo del prototipo "ELECTROVEST", un chaleco portátil diseñado para el drenaje de secreciones y fortalecimiento de los músculos respiratorios. Para ello, se ha solicitado financiación mediante el premio Pilot and Feasibility Award de la Cystic Fibrosis Foundation 2025 o mediante la convocatoria público privada de la AEI junto con la empresa licenciataria de la tecnología, Cocemfe Toledo Servicios Múltiples.

Guías de práctica clínica en 2025

GRUPO	TÍTULO DOCUMENTO	AUTORÍA	AUTORIDAD/PUBLICACIÓN	IMPLANTADA
A-03/A-12/A-13/AS-04	DOMUS: PROGRAMA DE TRATAMIENTO ANTIBIOTICO DOMICILIARIO ENDOVENOSO	LUIS EDUARDO LOPEZ CORTES; AIDA LOPEZ GOMEZ; BEATRIZ FERNANDEZ RUBIO; LAURA HERRERA HIDALGO; JULIA PRAENA SEGOVIA; M.ª DOLORES NAVARRO AMUEDO; ELENA SALAMANCA RIVERA; PILAR RETAMAR GENTIL; JUAN MANUEL CARMONA CABALLERO; MERCEDES RAMON GARCIA; JOSE MANUEL SANCHEZ OLIVA; JOSE ANGEL PAZOS CASADO; MARIA VICTORIA GIL NAVARRO; RAFAEL LUQUE MARQUEZ.	2026. COMISION DE INFECCIONES Y POLITICA ANTIMICROBIANA. HOSPITAL UNIVERSITARIO VIRGEN DEL ROCIO. EDITORES: JULIA PRAENA; JOSE ANTONIO LEPE; Mª VICTORIA GIL NAVARRO; OLAF NETH Y JOSE MIGUEL CISNEROS. ISBN 978-84-617-0432-3.	SI
A-03/A-12/AS-04	AJUSTES EN TECNICA CONTINUA DE REEMPLAZO RENAL (TRRC); TERAPIA DE DEPURACION EXTRACORPOREA (TDE) Y OXIGENADOR DE MEMBRANA EXTRACORPOREO (ECMO)	ANA ESCORESCA ORTEGA; MARTA FALCON CUBILLO; CARMEN QUIROS AGUIRRE; NORA PALOMO LOPEZ; LAURA HERRERA HIDALGO; JULIA Mª PRAENA SEGOVIA	2026. COMISION DE INFECCIONES Y POLITICA ANTIMICROBIANA. HOSPITAL UNIVERSITARIO VIRGEN DEL ROCIO. EDITORES: JULIA PRAENA; JOSE ANTONIO LEPE; Mª VICTORIA GIL NAVARRO; OLAF NETH Y JOSE MIGUEL CISNEROS. ISBN 978-84-617-0432-3.	SI
A-03/A-12/AS-04	GUIA DE MONITORIZACION FARMACOCINETICA EN ADULTOS	PALOMA SUAREZ CASILLAS; MARTA MEJIAS TRUEBA; LAURA HERRERA HIDALGO; ROCIO CABRA RODRIGUEZ; M. CRISTINA SANCHEZ POZO; ROCIO ALVAREZ MARIN; MARIA VICTORIA GIL NAVARRO	2026. COMISION DE INFECCIONES Y POLITICA ANTIMICROBIANA. HOSPITAL UNIVERSITARIO VIRGEN DEL ROCIO. EDITORES: JULIA PRAENA; JOSE ANTONIO LEPE; Mª VICTORIA GIL NAVARRO; OLAF NETH Y JOSE MIGUEL CISNEROS. ISBN 978-84-617-0432-3.	SI
A-03/AS-03/AS-04	MONITORIZACION FARMACOCINETICA DE AMINOGLUCOSIDOS EN NEONATOS	MARCOS FERNANDEZ GONZALEZ; MARTA MEJIAS TRUEBA; ELENA VARELA RUBIO; FRANCISCO JIMENEZ PARRILLA	2026. COMISION DE INFECCIONES Y POLITICA ANTIMICROBIANA. HOSPITAL UNIVERSITARIO VIRGEN DEL ROCIO. EDITORES: JULIA PRAENA; JOSE ANTONIO LEPE; Mª VICTORIA GIL NAVARRO; OLAF NETH Y JOSE MIGUEL CISNEROS. ISBN 978-84-617-0432-3.	SI
A-03/AS-04	ADMINISTRACION DE BETALACTAMICOS EN PERFUSION EXTENDIDA	SANTIAGO LORA ESCOBAR; ANA BELEN GUISADO GIL; LAURA HERRERA HIDALGO.	2026. COMISION DE INFECCIONES Y POLITICA ANTIMICROBIANA. HOSPITAL UNIVERSITARIO VIRGEN DEL ROCIO. EDITORES: JULIA PRAENA; JOSE ANTONIO LEPE; Mª VICTORIA GIL NAVARRO; OLAF NETH Y JOSE MIGUEL CISNEROS. ISBN 978-84-617-0432-3.	SI
A-03/AS-04	AJUSTE EN OBESIDAD.	MANUEL LOPEZ FEIJOO; ANA BELEN GUISADO GIL; LAURA HERRERA HIDALGO; TERESA ALDABO PALLAS; MARIA VICTORIA GIL NAVARRO	2026. COMISION DE INFECCIONES Y POLITICA ANTIMICROBIANA. HOSPITAL UNIVERSITARIO VIRGEN DEL ROCIO. EDITORES: JULIA PRAENA; JOSE ANTONIO LEPE; Mª VICTORIA GIL NAVARRO; OLAF NETH Y JOSE MIGUEL CISNEROS. ISBN 978-84-617-0432-3.	SI
A-03/AS-04	MONITORIZACION FARMACOCINETICA DE VANCOMICINA EN NEONATOS:	LUPE RODRIGUEZ DE FRANCISCO; MARTA MEJIAS TRUEBA; ANTONIO PEREZ SANCHEZ; INMACULADA BUENO RODRIGUEZ	2026. COMISION DE INFECCIONES Y POLITICA ANTIMICROBIANA. HOSPITAL UNIVERSITARIO VIRGEN DEL ROCIO. EDITORES: JULIA PRAENA; JOSE ANTONIO LEPE; Mª VICTORIA GIL NAVARRO; OLAF NETH Y JOSE MIGUEL CISNEROS. ISBN 978-84-617-0432-3.	SI
A-03/AS-04	PRINCIPALES INTERACCIONES DE LOS ANTIMICROBIANOS.	PABLO CIUDAD GUTIERREZ; ANA BELEN GUISADO GIL; ROCIO ALVAREZ MARIN; MANUELA AGUILAR GUISADO; Mª ANTONIA PEREZ-MORENO; JOSE MOLINA GIL-BERMEJO; Mª VICTORIA GIL-NAVARRO	2026. COMISION DE INFECCIONES Y POLITICA ANTIMICROBIANA. HOSPITAL UNIVERSITARIO VIRGEN DEL ROCIO. EDITORES: JULIA PRAENA; JOSE ANTONIO LEPE; Mª VICTORIA GIL NAVARRO; OLAF NETH Y JOSE MIGUEL CISNEROS. ISBN 978-84-617-0432-3.	SI

GRUPO	TÍTULO DOCUMENTO	AUTORÍA	AUTORIDAD/PUBLICACIÓN	IMPLANTADA
A-13	2025 ICM: DECOLONIZATION	YILDIZ F; NG MK; ABBASZADEH A; LIZCANO JD; ALKHAWASHKI HMI; ALZATE R; BINGHAM JS; BOS K; DAMIOLI LE; DEL TORO MD; FADEL M; GONCALVES SR; GRENHO A; HIGUERA-RUEDA CA; HOFSTAETTER J; INABA Y; INCESOY MA; KENANIDIS E; MARTINEZ D; MONT MA; MORIKANE K; NORAMBUENA GA; PALACIO JC; PARVIZI J; PELT C; RIAZ T; SCHWEITZER D; SEIDELMAN J; SPANGEHL MJ; SULEIMAN L; TARABICHI S; UCHIYAMA K; YAYAC M.	10.1016/J.ARTH.2025.10.096.	SI
A-13	MANAGEMENT OF COVID-19 IN IMMUNOCOMPROMISED PATIENTS: AN EUROPEAN SOCIETY OF CLINICAL MICROBIOLOGY AND INFECTIOUS DISEASES CONSENSUS DOCUMENT	BARTOLETTI; MICHELE; AZAP; OZLEM; BARAC; ALEKSANDRA; BEN SELMA; MANEL; ERGONUL; ONDER; GKRANIA-KLOTSAS; EFFROSSYNI; GROSSI; PAOLO ANTONIO; KRAUSE; ROBERT; NAGAVCI; BLIN; PAÑO-PARDO; JOSE RAMON; PIERROTTI; LIGIA CAMERA; POWER; NICHOLAS; RODRIGUEZ-BAÑO; JESUS; SIBANI; MARCELLA; SLAVIN; MONICA A.; SZABO; BALINT GERGELY; TAZZA; BEATRICE; YUNG TSANG; NICOLE NGAI; TSIODRAS; SOTIRIOS; ZOLLNER-SCHWETZ; INES; CHEMALY; ROY F.	10.1016/J.CMI.2025.05.032	SI
A-15	DOCUMENTO DE CONSENSO DE GESIDA - PANEL DE EXPERTOS DE GESIDA RESPECTO AL TRATAMIENTO ANTIRRETROVIRAL EN ADULTOS INFECTADOS POR EL VIRUS DE LA INMUNODEFICIENCIA HUMANA.	...; NURIA ESPINOSA; EZEQUIEL RUIZ-MATEOS CARMONA; ...	GRUPO DE ESTUDIO DE SIDA (GESIDA) DE LA SOCIEDAD ESPAÑOLA DE ENFERMEDADES INFECCIOSAS Y MICROBIOLOGIA CLINICA (SEIMC)	SI
A-16	EMPIRICAL AND TARGETED ANTIMICROBIAL THERAPY IN PATIENTS WITH FEBRILE NEUTROPENIA AND HAEMATOLOGICAL MALIGNANCY OR AFTER HAEMATOPOIETIC CELL TRANSPLANTATION: RECOMMENDATIONS FROM THE 10TH EUROPEAN CONFERENCE ON INFECTIONS IN LEUKAEMIA.	AVERBUCH D; VANBIERVLIET Y; BACCELLI F; MIKULSKA M; NEOFYTOS D; GARCIA-VIDAL C; AGUILAR-GUISADO M; BLIJLEVENS N; MUNOZ P; CORDONNIER C; AKOVA M; CALANDRA T.	10.1016/S1473-3099(25)00619-X	SI
A-16	EPIDEMIOLOGY OF RESISTANT BACTERIAL INFECTIONS IN PATIENTS WITH HEMATOLOGICAL MALIGNANCIES OR UNDERGOING HEMATOPOIETIC CELL TRANSPLANTATION IN EUROPE: A SYSTEMATIC REVIEW BY THE EUROPEAN CONFERENCE ON INFECTIONS IN LEUKEMIA (ECIL)	BACCELLI F; AGUILAR-GUISADO M; VIDAL CG; MIKULSKA M; VANBIERVLIET Y; BLIJLEVENS N; MUÑOZ P; NEOFYTOS D; CORDONNIER C; CALANDRA T; AVERBUCH D; AKOVA M.	10.1016/J.JINF.2025.106571	SI
A-16	MANAGEMENT OF CYTOMEGALOVIRUS IN ADULT SOLID ORGAN TRANSPLANT PATIENTS: GESITRA-IC-SEIMC; CIBERINFEC; AND SET RECOMMENDATIONS UPDATE.	RUIZ-ARABI E; TORRE-CISNEROS J; AGUILERA V; ALONSO R; BERENGUER M; BESTARD O; BODRO M; CANTISAN S; CARRATALÀ J; CASTON JJ; CORDERO E; FACUNDO C; FARIÑAS MC; FERNANDEZ-ALONSO M; FERNANDEZ-RUIZ M; FORTUN J; GARCIA-COSIO MD; HERRERA S; ITURBE-FERNANDEZ D; LEN O; LOPEZ-MEDRANO F; LOPEZ-OLIVA MO; LOS-ARCOS I; MARCOS MA; MARTIN-DAVILA P; MONFORTE V; MUÑOZ P; NAVARRO D; PAEZ-VEGA A; PEREZ AB; REDONDO N; ALVAREZ R R; RODRIGUEZ-BENOT A; RODRIGUEZ-GONCER I; SAN-JUAN R; SANCHEZ-CESPEDES J; VALERIO M; VAQUERO JM; VIASUS D; VIDAL E; AGUADO JM.	10.1016/J.TRRE.2024.100875	SI

GRUPO	TÍTULO DOCUMENTO	AUTORÍA	AUTORIDAD/PUBLICACIÓN	IMPLANTADA
A-16	MANAGEMENT OF MULTIDRUG-RESISTANT GRAM-NEGATIVE BACILLI INFECTIONS IN ADULT SOLID ORGAN TRANSPLANT RECIPIENTS: GESITRA-IC/SEIMC; CIBERINFEC; AND SET RECOMMENDATIONS UPDATE.	RODRIGUEZ-GONCER I; RUIZ-ARABI E; HERRERA S; SABE N; LOS-ARCOS I; SILVA JT; PEREZ-NADALES E; MACHUCA I; ALVAREZ R; VALERIO M; CASTON JJ; AGUILERA V; BODRO M; CANO A; CANTON R; CARMONA P; CARRATALÀ J; CORDERO E; CRUZADO JM; FARIÑAS MC; FERNANDEZ-RUIZ M; FONDEVILA C; FORTUN J; GARCIA-COSIO MD; GUTIERREZ-DALMAU A; ITURBE D; JUSTO I; LEN O; LOPEZ-MEDRANO F; LOPEZ OLIVA MO; MARTIN-DAVILA P; MARTINEZ-MARTINEZ L; MAZUECOS A; MIRABET S; MUÑOZ P; OLIVER A; PEREZ-SAEZ MJ; RODRIGUEZ-GOMEZ J; SAN-JUAN R; SANCHEZ-CESPEDES J; SOLE A; VIDAL VERDU E; VILLA J; TORRE-CISNEROS J; AGUADO JM.	10.1016/J.TRRE.2025.100937	SI
AS-04	ALERTAS DE SEGURIDAD DE ANTIMICROBIANOS	JAVIER LOPEZ HERNANDEZ; FRANCISCO ARAUJO RODRIGUEZ; ANA BELEN GUISADO GIL	2026. COMISION DE INFECCIONES Y POLITICA ANTIMICROBIANA. HOSPITAL UNIVERSITARIO VIRGEN DEL ROCIO. EDITORES: JULIA PRAENA; JOSE ANTONIO LEPE; Mª VICTORIA GIL NAVARRO; OLAF NETH Y JOSE MIGUEL CISNEROS. ISBN 978-84-617-0432-3.	SI
AS-04	CONTENIDO DE SODIO DE LOS ANTIMICROBIANOS INTRAVENOSOS	MARIA LOPEZ GALAN; ANA BELEN GUISADO GIL	2026. COMISION DE INFECCIONES Y POLITICA ANTIMICROBIANA. HOSPITAL UNIVERSITARIO VIRGEN DEL ROCIO. EDITORES: JULIA PRAENA; JOSE ANTONIO LEPE; Mª VICTORIA GIL NAVARRO; OLAF NETH Y JOSE MIGUEL CISNEROS. ISBN 978-84-617-0432-3.	SI
B-09	RECOMMENDATIONS FOR CLINICAL STUDY PROTOCOLS FOR IMMUNE AND INFLAMMATORY PROFILING IN PARKINSON'S DISEASE	MUÑOZ-DELGADO L; WILLIAMS-GRAY CH; GARRAUX G; CLEMENTE D; ÇAKMAK ÖÖ; GREENLAND JC; FIGUEIRA I; MACHIN-DIAZ I; PIROVANO E; DI FLORA A; TOURNERIE C; PAPOUTSOPOULOU S; ERTAN S; MIR P; COMI C.	10.1038/S41531-025-01146-1	SI
B-10	ASPIC; FIRST PROSPECTIVE; SINGLE-ARM; SINGLE-CENTRE STUDY TO EVALUATE THE EFFICACY AND SAFETY OF THE INSTROKE THROMBOASPIRATION CATHETER FOR STROKE EVENTS IN PATIENTS EXPERIENCING ACUTE ISCHAEMIC CEREBROVASCULAR ACCIDENTS.	ALEJANDRO GONZALEZ	GRUPO INVESTIGACION NEUROVASCULAR SOLICITA EL DICTAMEN DEL CEIC DE SEVILLA	NO
B-10	"ESTUDIO CLINICO-EXPERIMENTAL SOBRE EL EFECTO DE LA REDUCCION DE SODIO EN EL DETERIORO COGNITIVO ASOCIADO A ENFERMEDAD NEUROVASCULAR"	SOLEDAD PEREZ	GRUPO INVESTIGACION NEUROVASCULAR SOLICITA EL DICTAMEN DEL CEIC DE SEVILLA	NO
B-10	GENETIC-PHENOL. ESTUDIO SOBRE EL USO DE SUPLEMENTO NUTRICIONAL CON POLIFENOLES EN PACIENTES CON VARIANTES PATOGENICAS EN EL GEN NOTCH3	ANA DOMINGUEZ	GRUPO INVESTIGACION NEUROVASCULAR SOLICITA EL DICTAMEN DEL CEIC DE SEVILLA	NO
B-10	POLIFIBAN	ALEJANDRO GONZALEZ Y SOLEDAD PEREZ	GRUPO INVESTIGACION NEUROVASCULAR SOLICITA EL DICTAMEN DEL CEIC DE SEVILLA	NO
B-10	PREDICT . ICTUS PEDIATRICO EN ENFERMEDADES RARAS: DIAGNOSTICO Y TRATAMIENTO INTEGRAL MEDIANTE MULTIOMICA Y APRENDIZAJE PROFUNDO	ANA DOMINGUEZ	GRUPO INVESTIGACION NEUROVASCULAR SOLICITA EL DICTAMEN DEL CEIC DE SEVILLA	NO

GRUPO	TÍTULO DOCUMENTO	AUTORÍA	AUTORIDAD/PUBLICACIÓN	IMPLANTADA
B-10	SALACUNAR - ENSAYO PILOTO	JOAN MONTANER	GRUPO INVESTIGACION NEUROVASCULAR SOLICITA EL DICTAMEN DEL CEIC DE SEVILLA	NO
B-10	SALACUNAR - PARTE EXPERIMENTAL CON ANIMALES	JOAN MONTANER	GRUPO INVESTIGACION NEUROVASCULAR SOLICITA EL DICTAMEN DEL CEIC DE SEVILLA	NO
B-10	WE-TRUST (WORKFLOW OPTIMIZATION TO REDUCE TIME TO ENDOVASCULAR REPERFUSION FOR ULTRA-FAST STROKE TREATMENT)	ALEJANDRO GONZALEZ	GRUPO INVESTIGACION NEUROVASCULAR SOLICITA EL DICTAMEN DEL CEIC DE SEVILLA	NO
B-12	MAVEN 4 – ESTUDIO DE EVIDENCIA EN PRACTICA CLINICA REAL: ESTUDIO DE COHORTE PROSPECTIVO NO INTERVENCIONAL POST-AUTORIZACION PARA EVALUAR LA EFECTIVIDAD; LA SEGURIDAD Y LOS RESULTADOS DE SALUD A LARGO PLAZO DEL TRATAMIENTO DE LA ESCLEROSIS MULTIPLE RECURRENTE EN LA PRACTICA CLINICA DE RUTINA EN ESPAÑA CON CLADRIBINA COMPRIMIDOS	MARIA DIAZ SANCHEZ	IDENTIFICADOR DEL PROTOCOLO: MS700568_0073 (MAVEN 4)	NO
B-13	EFFICACY OF LURASIDONE IN FIRST-EPISODE PSYCHOSIS: PATIENT PHENOTYPES; DOSAGE; AND RECOMMENDATIONS FROM AN EXPERT PANEL	BERNARDO M; MARSA MD; GONZALEZ-PINTO A; CARRASCO MM; SOLA VP; SAIZ PA; VIETA E; TORRENS M; ARANGO C; CRESPO-FACORRO B.	10.1007/S40120-024-00700-Y	SI
B-13	GUIA DE MANEJO PSICOTERAPEUTICO DE PERSONAS CON PSICOSIS	SUSANA OCHO; ESTHER POUSA; ANA BARAJAS; EVA GRASA; RAFAEL PENADES; BENEDICTO CRESPO-FACORRO	ASOCIACION NACIONAL DE PSICOLOGOS/AS INTERNOS/AS RESIDENTES (ANPIR) // ASOCIACION ESPAÑOLA DE PSICOLOGIA CLINICA Y PSICOPATOLOGIA (AEPCP) // SOCIEDAD ESPAÑOLA DE PSIQUIATRIA Y SALUD MENTAL (SEPSM) // CON EL RESPALDO CIENTIFICO DE CENTRO DE INVESTIGACION EN RED EN SALUD MENTAL (CIBERSAM; ISCIII). DEPOSITO LEGAL: CO 417 - 2025 / M-11676-2025	SI
B-16/D-07	"SPANISH CONSENSUS ON MANAGING PREGNANCY IN WOMEN WITH GAUCHER DISEASE"	CALDERON EJ; RODRIGUEZ-FERNANDEZ A; CALDERON-BATURONE I; APORTA-RODRIGUEZ R; DEL CASTILLO FJ; GARCIA-DIAZ L; GONZALEZ-MENESES A; HERMOSIN-RAMOS ML; YAHYAOUI R; MARIN-LEON I.	10.1186/S13023-025-03684-6	NO
C-11	DIAGNOSIS AND THERAPY OF SOFT TISSUE SARCOMAS: SPANISH GROUP FOR RESEARCH IN SARCOMAS (GEIS) GUIDELINES	VAZ-SALGADO MA; VALVERDE-MORALES C; ALVAREZ R; ASENCIO JM; COLLADO E; DE ALAVA E; DIAZ BEVERIDGE R; GOMEZ-MATEO MC; GRACIA ALEGRIA I; MARQUINA G; MARTIN BROTO J; MARTINEZ-TRUFERO J; NARVAEZ JA; REDONDO A; SEBIO A; VERGES R; VIÑALS JM; GARCIA DEL MURO X.	10.3390/CANCERS17193158	SI
CS-02/ DS-33	"PROTOCOLO CLINICO PARA EL USO SEGURO DE INMUNOMODULADORES EN NEFROLOGIA "	M NARANJO ARELLANO; P BATALHA CAETANO; MC ALARCON GARCELAN; M LOPEZ MENDOZA; MA PEREZ VALDIVIA; AM VILLALBA MORENO; JL VALENCIA MARTIN; CM JIMENEZ MARTIN; ME SEGURA MOLINA; C SANCHEZ POZO	UNIDAD DE CALIDAD. HOSPITAL UNIVERSITARIO VIRGEN DEL ROCIO	NO
CS-16	PROCEDURE UPDATE AND INTERPRETATION GUIDE FOR THE BRAIN 18F-FDG PET STUDY	VIGIL DIAZ C; PAREDES RODRIGUEZ P; PERISSINOTTI A; FERNANDO GUILLEN E; DIEGO ALFONSO DA; LOJO RAMIREZ JA; AGUIAR FERNANDEZ P; CAMACHO V; NIEVES CABRERA-MARTIN M; POR EL GRUPO DE TRABAJO DE NEUROIMAGEN DE LA SEMNIM.	SOCIEDAD ESPAÑOLA DE MEDICINA NUCLEAR E IMAGEN MOLECULAR / REVISTA ESPAÑOLA DE MEDICINA NUCLEAR E IMAGEN MOLECULAR	NO

GRUPO	TÍTULO DOCUMENTO	AUTORÍA	AUTORIDAD/PUBLICACIÓN	IMPLANTADA
CS-16	RECOMMENDATIONS FOR THE USE OF NUCLEAR MEDICINE IMAGING IN PATIENTS WITH NEUROBLASTOMA.	SANCHEZ-VAÑO R; BALAGUER J; BORREGO-DORADO I; ESTEBAN-FIGUERUELO A; GAMEZ C; HLADUN R; LOPEZ-ALMARAZ R; LLEMPEN ML; RODADO S; RUBIO-APARICIO PM.	10.1007/S12094-024-03755-3	NO
D-06	SEPAR AND SEEN CONSENSUS DOCUMENT ON NUTRITIONAL ASSESSMENT AND MANAGEMENT IN PATIENTS WITH COPD	DE MIGUEL-DIEZ, JAVIER; SUAREZ-LLANOS, JOSE PABLO; FIGUEIRA-GONCALVES, JUAN MARCO; BRETON-LESMES, IRENE; TORRES-CASTRO, RODRIGO; GOLPE, RAFAEL; IGLESIAS-HERNANDEZ, NATALIA COVADONGA; AMADO-DIAGO, CARLOS ANTONIO; GARCIA-DELGADO, YAIZA; ARAMBURU-OJEMBARRENA, AMAIA; ANDREU-GOSALBEZ, MARIA DOLORES; CEJUDO-RAMOS, PILAR; RIESTRA-FERNANDEZ, MARIA	10.1016/J.ARBRES.2025.08.009	SI
D-07	"POSITIONING FOR THE USE OF MULTIVESSEL CLINICALULTRASOUND IN VASCULAR RISK EVALUATION: VASUS+PROTOCOL. 2024 RECOMMENDATIONS OF THE VASCULAR RISK WORKINGGROUP OF THE SPANISH SOCIETY OF INTERNAL MEDICINE (SEMI); CLINICAL ULTRASOUND WORKING GROUP OF THE SPANISH SOCIETY OF INTERNAL MEDICINE (SEMI) AND THE SPANISH SOCIETY OF HYPERTENSION-SPANISH LEAGUE FOR THE FIGHT AGAINST ARTERIAL HYPERTENSION (SHE-LELHA)."	MOYA MATEO E; GARCIA ALONSO R; SANCHEZ SANCHEZ C; TUNG-CHEN Y; RODILLA E; BELTRAN ROMERO L; GARCIA-DONAIRE JA; BONILLA-HERNANDEZ MV; MUÑOZ-RIVAS N; CASTILLA-GUERRA L.	10.1016/J.RCENG.2024.11.008	NO
D-08	CARACTERISTICAS CLINICAS Y MANEJO DE LOS PACIENTES ESPAÑOLES ADULTOS CON FENILCETONURIA	EVA VENEGAS	10.1016/J.RCE.2025.502356	NO
D-08	RESUMEN EJECUTIVO DEL DOCUMENTO DE CONSENSO SOBRE EL MANEJO DE LA TRANSICION DE PACIENTES CON ERRORES INNATOS DEL METABOLISMO INTERMEDIARIO	EVA VENEGAS	10.1016/J.RCE.2026.502548	NO
D-08	STATE OF THE ART AND CONSENSUS STATEMENTS BY HEALTHCARE PROVIDERS; PATIENTS; AND CAREGIVERS ON CONTINUOUS GLUCOSE MONITORING IN LIVER GLYCOGEN STORAGE DISEASES	EVA VENEGAS	10.1002/JIMD.70040	NO
DS-32	EXECUTIVE SUMMARY. SCREENING; STAGING AND FOLLOW-UP OF TYPE 1 DIABETES IN PRECLINICAL STAGES: CONSENSUS OF THE SCIENTIFIC SOCIETIES SED; SEEN AND SEEP	MARIA ASUNCION MARTINEZ-BROCCA; VIRGINA BELLIDO; ROQUE CARDONA-HERNANDEZ; LUIS CASTAÑO; IGNACIO CONGET; ALBERTO FERNANDEZ; ANA LUCIA GOMEZ GILA; ISABEL LEIVA-GEA; DIDAC MAURICIO	10.1010/J.ENDIEN.2025.501639	SI
DS-33	REPROCESAMIENTO DE DISPOSITIVOS MEDICOS REUTILIZABLES Y MATERIAL ELECTROMEDICO EN LA UNIDAD DE CUIDADOS INTENSIVOS PEDIATRICA	ANGELES RUIZ CABRERA; JOSE L VALENCIA MARTIN; RAQUEL VALENCIA MARTIN	UNIDAD DE CUIDADOS INTENSIVOS PEDIATRICOS. HOSPITAL UNIVERSITARIO VIRGEN DEL ROCIO	SI
E-01	PROGRAMA ANDALUZ PARA EL CRIBADO DE ANOMALIAS CONGENITAS Y COMPLICACIONES DEL EMBARAZO. PACACCE	HADA MACHER MANZANO	CONSJERIA DE SALUD. JUNTA DE ANDALUCIA	SI

GRUPO	TÍTULO DOCUMENTO	AUTORÍA	AUTORIDAD/PUBLICACIÓN	IMPLANTADA
E-03	SPANISH GUIDELINES FOR KIDNEY TRANSPLANTATION IN HIGHLY SENSITIZED PATIENTS WITH DONOR-SPECIFIC ANTI-HLA ANTIBODIES.	MANCEBO E; DIEKMANN F; PALOU E; VILCHES C; CRESPO M; MAZUECOS A; CARO JL; CRUZADO JM; SEGUNDO DS; MURO M; ONTAÑON J; ALVAREZ A; BESTARD O; FERNANDEZ C; GONZALEZ MF; NIETO A; VEGA R; PAZ-ARTAL E; COLL E; ANDRES A; DOMINGUEZ-GIL B	10.1016/J.TRRE.2025.100919	SI
E-04	A EUROPEAN SURVEY TO IDENTIFY CHALLENGES IN THE MANAGEMENT OF METABOLIC DYSFUNCTION-ASSOCIATED STEATOTIC LIVER DISEASE.	CASTERA L; ALAZAWI W; BUGIANESI E; CAUSSY C; FEDERICI M; ROMERO-GOMEZ M; SCHATTENBERG JM; BASUROY R; PRASAD P; ESTULIN D; LAZARUS JV.	10.1111/LIV.16224	NO
E-04	GLOBAL CONSENSUS RECOMMENDATIONS FOR METABOLIC DYSFUNCTION-ASSOCIATED STEATOTIC LIVER DISEASE AND STEATOHEPATITIS.	YOUNOSSI ZM; ZELBER-SAGI S; LAZARUS JV; WONG VW; YILMAZ Y; DUSEJA A; EGUCHI Y; CASTERA L; PESSOA MG; OLIVEIRA CP; EL-KASSAS M; TSOCHATZIS E; FAN JG; SPEARMAN CW; TACKE F; CASTELLANOS FERNANDEZ MI; ALKHOURI N; SCHATTENBERG JM; ROMERO-GOMEZ M; NOUREDDIN M; ALLEN AM; ONG JP; ROBERTS SK; SHUBROOK JH; BURRA P; KOHLI R; KAUTZ A; HOLLEBOOM AG; LAM B; ISAACS S; MACEDO P; GASTALDELLI A; HENRY L; IVANCOVSKY-WAJCMAN D; NADER F; DE AVILA L; PRICE JK; MARK HE; VILLOTA-RIVAS M; BARBERA A; KALLIGEROS M; GERBER LH; ALQAHTANI SA.	10.1053/J.GASTRO.2025.02.044	NO
E-04	MULTIDISCIPLINARY CLINICAL PRACTICE GUIDELINE ON THE MANAGEMENT OF METABOLIC HEPATIC STEATOSIS. GASTROENTEROL HEPATOL.	ROMERO-GOMEZ M; ESCALADA J; NOGUEROL M; PEREZ A; CARRETERO J; CRESPO J; MASCORT JJ; AGUILAR I; TINAHONES F; CAÑONES P; GOMEZ-HUELGAS R; DE LUIS D; GENUA TRULLOS I; ALLER R; RUBIO MA	10.1016/J.GASTROHEP.2025.502442	NO
E-04	SPANISH CLINICAL PRACTICE GUIDELINES FOR THE DIAGNOSIS AND MANAGEMENT OF CHOLESTATIC LIVER DISEASES IN ADULT AND PEDIATRIC POPULATION: JOINT REPORT FROM AEEH AND SEGHNP.	DIAZ-GONZALEZ A; MOLERA C; GOMEZ-DOMINGUEZ E; MUÑOZ-BARTOLO G; AMPUERO J; FERNANDEZ-RODRIGUEZ C; QUINTERO J; MOLINA E; SALCEDO M; OLVEIRA A; MORILLAS R; DIEZ MA; CASADO M; GARCIA-BUEY L; RODRIGUEZ-TAJES S; JORQUERA F; BERENGUER M; MONTERO JL; LONDOÑO MC.	10.1016/J.GASTROHEP.2025.502629	NO

Innovaciones en 2025

GRUPO	TÍTULO	AUTORÍA	TIPO	DESCRIPCIÓN	URL/DOC. ACREDITATIVO/...	IMPLANTADA
A-10	CHRONOLIGHT: BIODYNAMIC WIDE SPECTRUM LIGHTING FOR BIOLOGICAL CHRONOREGULATION AND PATHOGENS NEUTRALIZATION IN HOSPITAL FACILITIES.	PATRICIA PEREZ PALACIOS; JOSE MANUEL RODRIGUEZ MARTINEZ	PRODUCTO	SISTEMA DE LUMINARIAS PARA EL CNTROL AMBIENTAL POR LUZ ULTRAVIOLETA DE MICROORGANISMOS PATÓGENOS	10.1016/J.IJID.2025.108120	SIMULACION
A-10	GINTEGRATOR	LORENA LÓPEZ-CERERO; MARINA PULIDO	SERVICIO	PÁGINA WEB PARA TRADUCIR GENES Y PROTEÍNAS ENTRE BASES DE DATOS CON DIFERENTE NOMENCLATURA	HTTPS://GIN.US.ES/; HTTPS://GITHUB.COM/DEAL-US/GINTEGRATOR	SI
A-10	HEMOLIGHT: ILUMINACIÓN DE AMPLIO ESPECTRO PARA MEJORAR LA SALUD Y EL AMBIENTE INTERIOR EN INSTALACIONES SANITARIAS PARA PACIENTES CRÓNICOS	PATRICIA PEREZ PALACIOS; JOSE MANUEL RODRIGUEZ MARTINEZ	PRODUCTO	ILUMINACIÓN DE AMPLIO ESPECTRO PARA MEJORAR LA SALUD Y EL AMBIENTE INTERIOR EN INSTALACIONES SANITARIAS PARA PACIENTES CRÓNICOS	HTTPS://PERSONAL.US.ES/MCAMPANO/INVESTIGACION/PROYECTOS-ID/PROYECTO-IDI-HEMOLIGHT/	SOLICITADO
AS-04	"EDUFAST: PLATAFORMA WEB DE FORMACIÓN Y RETROALIMENTACIÓN PERIÓDICA COMO ESTRATEGIAS PARA LA OPTIMIZACIÓN DEL USO DE ANTIMICROBIANOS EN CENTROS SOCIOSANITARIOS"	BELEN GUISADO GIL; MARIA VICTORIA GIL NAVARRO; IRENE SOTILLO SÁNCHEZ	SERVICIO	"EDUFAST ES UNA PLATAFORMA WEB DE ACCESO GRATUITO, DIRIGIDA A PROFESIONALES DE CENTROS SOCIOSANITARIOS, QUE PROMUEVE LA OPTIMIZACIÓN DEL USO DE LOS ANTIMICROBIANOS A TRAVÉS DE ESTRATEGIAS DE FORMACIÓN, MONITORIZACIÓN Y RETROALIMENTACIÓN PERIÓDICA."	HTTPS://WWW.IBIS-SEVILLA.ES/ES/EVENTOS/2024/12/PROYECTO-EDUFAST-FORMACION-Y-RETROALIMENTACION-PERIODICA-COMO-ESTRATEGIAS-PARA-LA-OPTIMIZACION-DEL-USO-DE-LOS-ANTIMICROBIANOS-EN-CENTROS-SOCIOSANITARIOS/	NO
B-14	KYGEVVI (DOXECITINA + DOXRIBTIMINA)	CARMEN PARADAS LÓPEZ	ALTERNATIVA	EL TRATAMIENTO CON KYGEVVI (DOXECITINA + DOXRIBTIMINA) ES LA PRIMERA TERAPIA APROBADA POR LA FDA PARA EL TRATAMIENTO EN NIÑOS Y ADULTOS, DE LA DEFICIENCIA DE TIMIDINA QUINASA 2 (TK2D)	HTTPS://CLINICALTRIALS.GOV/STUDY/NCT03845712; HTTPS://WWW.UCB.COM/NEWSROOM/PRESS-RELEASES/ARTICLE/US-FDA-APPROVES-KYGEVVITM-DOXECITINE-AND-DOXRIBTIMINE-THE-FIRST-AND-ONLY-TREATMENT-FOR-ADULTS-AND-CHILDREN-LIVING-WITH-THYMIDINE-KINASE-2-DEFICIENCY-TK2D	SI
BS-02/ DS-31	GEOCARDIO	ÁNGEL VILCHES ARENAS; ALBERTO MORENO CONDE; MANUEL ALMENDRO DELIA; FRANCISCO JAVIER CORTÉS CORTÉS; FRANCISCO J. NÚÑEZ BENJUMEA; JESÚS MORENO CONDE; ANA FERNÁNDEZ PALACÍN; JUAN POLO PADILLO	SERVICIO	GEOCARDIO: ESTUDIO RETROSPECTIVO MULTICÉNTRICO DE COHORTES SOBRE FACTORES FENOTÍPICOS Y EXPOTÍPICOS ASOCIADOS AL RIESGO CARDIOVASCULAR MEDIANTE EL ANÁLISIS EN RED BASADO EN RWD	HTTPS://PLATAFORMA.INNOVACIONSALUD.ORG/	NO

GRUPO	TÍTULO	AUTORÍA	TIPO	DESCRIPCIÓN	URL/DOC. ACREDITATIVO/...	IMPLANTADA
BS-10/ DS-18/ DS-31	PRISMAX	CARMEN GONZÁLEZ ORIA; JESÚS MORENO CONDE; GERMÁN ANTONIO ESCOBAR RODRÍGUEZ; MANUEL MILLÁN VÁZQUEZ; ANTONIO ARJONA PADILLO; RAISA PÉREZ; ÁNGEL GÓMEZ CAMELLO; ASUNCIÓN GÁLVEZ RODRÍGUEZ; JOSÉ MANUEL VELARDE GESTERA; MANUEL MARTÍNEZ BLANES; ALBA REINA MÁRQUEZ; TERESA SANTOS FERNÁNDEZ; JAVIER VIGUERA ROMERO; ROCÍO ESPINAR LARA; SANDRA LEAL GONZÁLEZ	SERVICIO	PRISMAX: HERRAMIENTA DE PREDICCIÓN DE CRISIS DE MIGRAÑAS CON INTELIGENCIA ARTIFICIAL A PARTIR DE DATOS CLÍNICOS Y EXPOSOMA.	HTTPS://PLATAFORMA.INNOVACIONSALUD.ORG/	NO
C-04	DESARROLLO DE UNA HERRAMIENTA BIOINFORMÁTICA PARA EL DIAGNÓSTICO UNIVERSAL MEDIANTE NGS	GUILLERMO ANTIÑOLO GIL	PRODUCTO	DESARROLLO, IMPLEMENTACIÓN Y ACTUALIZACIÓN DE UNA HERRAMIENTA BIOINFORMÁTICA PARA EL ANÁLISIS TERCIARIO Y MANEJO DE DATOS GENERADOS POR NGS. DICHO SOFTWARE, DENOMINADO MMP-SAS, PERMITE LA ANOTACIÓN Y PRIORIZACIÓN DE LAS VARIANTES DE MANERA AUTOMÁTICA, RÁPIDA, EFICIENTE Y ESCALABLE. ADEMÁS, ESTA HERRAMIENTA PERMITE ADEMÁS EL MANEJO DE LOS DATOS GENÓMICOS, INCORPORANDO TANTO LOS ARCHIVOS GENERADOS DURANTE EL ANÁLISIS SECUNDARIO COMO LOS DATOS DE CALIDAD.	HTTPS://TRANSLATIONAL-MEDICINE.BIOMEDCENTRAL.COM/ARTICLES/10.1186/S12967-025-06069-2	SI
C-04	DESARROLLO DEL PROGRAMA FORGENOMICS (FETAL, OBSTETRICS AND REPRODUCTION GENOMICS)	GUILLERMO ANTIÑOLO GIL	SERVICIO	REALIZACIÓN DE CRIBADOS SISTEMÁTICOS MEDIANTE ECOGRAFÍAS DOPPLER DE LAS ARTERIAS UTERINAS Y ESTUDIOS DE FACTORES ANTI-ANGIOGÉNICOS (RATIO SFLT-1/PLGF) EN LAS SEMANAS 13, 16, 20 Y 26 PARA IDENTIFICAR A AQUELLAS MUJERES EMBARAZADAS CON ALTO RIESGO DE SUFRIR PE.	HTTPS://CLINICALTRIALS.GOV/SEARCH?TERM=NCT05720169	SI
C-04	FIRST (FETAL, IVF, AND REPRODUCTION SIMULATION TRAINING CENTER)	GUILLERMO ANTIÑOLO GIL; ÁNGEL CHIMENEA	SERVICIO	PROGRAMAS DE SIMULACIÓN Y REALIDAD VIRTUAL PARA EL DESARROLLO DE COMPETENCIAS EN MEDICINA REPRODUCTIVA Y TERAPIA FETAL	HTTPS://FIRST-SIMULATION.COM/CENTRO/	SI

GRUPO	TÍTULO	AUTORÍA	TIPO	DESCRIPCIÓN	URL/DOC. ACREDITATIVO/...	IMPLANTADA
C-04	FORESIGHT	GUILLERMO ANTIÑOLO GIL	SERVICIO	FORESIGHT ES UNA EMPRESA DEDICADA A LA MEDICINA Y LA INNOVACIÓN EN SALUD, CON UN EQUIPO DE PROFESIONALES COMPROMETIDOS, Y UN PORTFOLIO GLOBAL DE SOLUCIONES CLÍNICAS, GENÓMICAS Y TECNOLÓGICAS, ORIENTADAS A TRES GRANDES ÁREAS DE TRABAJO: MEDICINA PERSONALIZADA, SIMULACIÓN Y REALIDAD VIRTUAL Y MEDICINA FETAL Y CONSULTORÍA EN GENÉTICA PRENATAL.	HTTPS://WWW.XN--GUILLERMOANTIOLO-FORESIGHT-SEEING-FFD.COM/	SI
C-04	MEJORA DEL RENDIMIENTO DIAGNÓSTICO EN PACIENTES CON ENFERMEDADES RARAS	GUILLERMO ANTIÑOLO GIL	SERVICIO	TRASLACIÓN DEL CONOCIMIENTO GENERADO DURANTE LA APROXIMACIÓN GENÓMICA USADA EN LA LÍNEA DE INVESTIGACIÓN DE DISTROFIAS HEREDITARIAS DE RETINA, AL DIAGNÓSTICO GENÉTICO DE OTRAS ENFERMEDADES RARAS. LOS DATOS GENERADOS HAN SIDO ANALIZADOS SIGUIENDO LOS PROTOCOLOS DESARROLLADOS Y OPTIMIZADOS, LO QUE HA PERMITIDO MEJORAR Y AGILIZAR EL DIAGNÓSTICO GENÉTICO DE ESTOS PACIENTES.	HTTPS://TRANSLATIONAL-MEDICINE.BIOMEDCENTRAL.COM/ARTICLES/10.1186/S12967-025-06069-2	SI
CS-02/ DS-31	PREVERCAV	MERCEDES SALGUEIRA LAZO; ALBERTO MORENO CONDE	SERVICIO	PLATAFORMA INFORMÁTICA PARA EL MANEJO DE PACIENTES CON ENFERMEDAD RENAL CRÓNICA (ERC)	HTTPS://PLATAFORMA.INNOVACIONSALUD.ORG/	NO
CS-12/ DS-31	NEUTROFLOW (II)	ALBERTO MORENO CONDE; LUIS DE LA CRUZ MERINO; DAVID VICENTE BAZ	SERVICIO	AN OBSERVATIONAL STUDY FOR THE DEVELOPMENT OF A PAN-CANCER NEUTROPHIL BIOMARKER TEST FOR PREDICTING CLINICAL BENEFIT FROM IMMUNOTHERAPY USING FLOW CYTOMETRY ANALYSIS OF BLOOD SAMPLES	HTTPS://CLINICALTRIALS.GOV/STUDY/NCT07246759	NO
D-09	ANEMIA PREOPERATORIA. APROXIMACIÓN DIAGNÓSTICA Y TRATAMIENTO CON HIUERRO INTRAVENOSOS	GUTIÉRREZ-CARRETERO E	SERVICIO	HEMOETRAPIA, SANGRADO MASIVO Y ALTERNATIVAS A LA TRANSFUSIÓN	HTTPS://WWW.SSPA.JUNTADEANDALUCIA.ES/SERVICIOANDALUZDESALUD/HUVR/GESFORMA/FACES/VENTANAS/INICIO.XHTML;JSESSIONID=6B8AA45C8AD6AFBD33F802B382192D93#	SI
D-09	CIRCUITO DE ACTUACIÓN PREOPERATORIO	GUTIÉRREZ-CARRETERO E	SERVICIO	HEMOETRAPIA, SANGRADO MASIVO Y ALTERNATIVAS A LA TRANSFUSIÓN	HTTPS://WWW.SSPA.JUNTADEANDALUCIA.ES/SERVICIOANDALUZDESALUD/HUVR/GESFORMA/FACES/VENTANAS/INICIO.XHTML;JSESSIONID=6B8AA45C8AD6AFBD33F802B382192D93#	SI
D-09	TRATAMIENTO INFECCIÓN MARCAPASOS	GUTIÉRREZ-CARRETERO E	SERVICIO	ESTIMULACIÓN CARDIACA CLÍNICA PRÁCTICA	HTTPS://WWW.SSPA.JUNTADEANDALUCIA.ES/SERVICIOANDALUZDESALUD/HUVR/GESFORMA/FACES/VENTANAS/INICIO.XHTML;JSESSIONID=6B8AA45C8AD6AFBD33F802B382192D93#	SI

GRUPO	TÍTULO	AUTORÍA	TIPO	DESCRIPCIÓN	URL/DOC. ACREDITATIVO/...	IMPLANTADA
DS-20/ DS-23/ DS-29	RED INTERDISCIPLINAR DE INNOVACIÓN Y MEJORA DOCENTE EN TITULACIONES DE CIENCIAS DE LA SALUD	ANA Mª PORCEL; MARTA LIMA; SERGIO BARRIENTOS	ALTERNATIVA	MEJORA DE RÚBRICA DE TFM (MÁSTER UNIVERSITARIO NUEVAS TENDENCIAS ASISTENCIALES Y DE INVESTIGACIÓN EN CIENCIAS DE LA SALUD)	-	NO
DS-31	APP MIGRAÑA	GEMA PORTAL; JAVIER VIGUERA ROMERO; ALBERTO MORENO CONDE; FRANCISCO J. NÚÑEZ BENJUMEA; JESÚS MORENO CONDE; SAMUEL SALAS FERNÁNDEZ	SERVICIO	DEFINICIÓN, DESARROLLO Y EVALUACIÓN UN SISTEMA DE SEGUIMIENTO BASADO EN TECNOLOGÍA MÓVIL EN LA ATENCIÓN SANITARIA DE PACIENTES CON MIGRAÑA	HTTPS://PLATAFORMA.INNOVACIONSALUD.ORG/	NO
DS-31	APP REUMA	DOLORES MENDOZA MENDOZA; JOSÉ JAVIER PÉREZ VENEGAS; CARMEN DOMÍNGUEZ QUESADA; ALBERTO MORENO CONDE; FRANCISCO J. NÚÑEZ BENJUMEA; JESÚS MORENO CONDE; SAMUEL SALAS FERNÁNDEZ; MARTA CUARESMA GIRÁLDEZ; ELENA PÉREZ ORNEDO	SERVICIO	PILOTAJE Y EVALUACIÓN DEL IMPACTO DE LA IMPLANTACIÓN DE UN SISTEMA DE SEGUIMIENTO BASADO EN TECNOLOGÍA MÓVIL EN LA ATENCIÓN SANITARIA DE PACIENTES CON ENFERMEDADES DE ALTO IMPACTO DE LA UNIDAD DE REUMATOLOGÍA	HTTPS://PLATAFORMA.INNOVACIONSALUD.ORG/	SI
DS-31	CALCULADORA HIPERCOLESTEROLEMIA FAMILIAR	ALBERTO MORENO CONDE; FRANCISCO JOSÉ NÚÑEZ BENJUMEA; JESUS MORENO CONDE; SAMUEL SALAS FERNÁNDEZ; ELENA PÉREZ ORNEDO; MARTA CUARESMA GIRÁLDEZ	SERVICIO	DESARROLLO DE UNA PLATAFORMA WEB PARA LA VALORACIÓN ONLINE DE LA SOSPECHA DE HIPECOLESTEROLEMIA FAMILIAR UTILIZANDO LOS CRITERIOS DE LA RED DE CLÍNICAS HOLANDESAS PARA EL DIAGNÓSTICO DE HIPERCOLESTEROLEMIA FAMILIAR	HTTPS://PLATAFORMA.INNOVACIONSALUD.ORG/	SI
DS-31	REGISTRO DE HIDRADENITIS SUPURATIVA	ALEJANDRO MOLINA LEYVA; PABLO FERNÁNDEZ-CREHUET SERRANO; PEDRO NAVARRO GUILLAMÓN; ALBERTO MORENO CONDE; FRANCISCO J. NÚÑEZ BENJUMEA; JESÚS MORENO CONDE; SAMUEL SALAS FERNÁDEZ; MARTA CUARESMA GIRÁLDEZ	SERVICIO	REGISTRO DE INVESTIGACIÓN DE HIDRADENITIS SUPURATIVA	HTTPS://PLATAFORMA.INNOVACIONSALUD.ORG/	SI
DS-31/ DS-27	ADECUARME (II)	MARÍA CARMEN MELÉNDEZ ORTIZ; JUAN CARLOS MONTERO TORREJÓN; MIGUEL GIRÁLDEZ ÁLVAREZ; FRANCISCO J. NÚÑEZ BENJUMEA; MARÍA DEL CARMEN PÉREZ ALCAIDE; FRANK MIGUEL RIVERO GONZÁLEZ; ROSARIO VIGO ORTEGA	SERVICIO	EFECTIVIDAD DE UNA ESTRATEGIA MULTIDISCIPLINAR Y MULTIDIMENSIONAL PARA LA ADECUACIÓN DE LA MEDICACIÓN EN RESIDENCIA DE MAYORES. ADECUARME	-	NO

GRUPO	TÍTULO	AUTORÍA	TIPO	DESCRIPCIÓN	URL/DOC. ACREDITATIVO/...	IMPLANTADA
DS-32	PROGRAMA DE DETECCIÓN DE DIABETES TIPO 1 EN FASES TEMPRANAS, DENTRO DEL MARCO DEL PROYECTO "DINÁMICA DE LOS TELÓMEROS Y SENESCENCIA CELULAR EN LA DIABETES TIPO 1: BIOMARCADORES Y EL IMPACTO DE LA ACTIVACIÓN DE LHR-1/NR5A2"	BENOIT GAUTHIER; MARIA ASUNCIÓN MARTÍNEZ BROCCA	ALTERNATIVA	PROGRAMA DE DETECCIÓN DE DIABETES TIPO 1 EN FASES TEMPRANAS. ESTE PROGRAMA ESTÁ ENFOCADO A FAMILIARES DE PRIMER GRADO, DE EDADES COMPRENDIDAS ENTRE LOS 2-45 AÑOS DEL ÁREA SANITARIA DEL HOSPITAL VIRGEN MACARENA. LA DETECCIÓN TEMPRANA SE REALIZA MEDIANTE EL ANÁLISIS DE LA PRESENCIA DE AUTOANTICUERPOS ESPECÍFICOS, LO QUE PERMITE IDENTIFICAR UNA FASE PRESINTOMÁTICA DE LA ENFERMEDAD. LA IDENTIFICACIÓN TEMPRANA DE LA ENFERMEDAD PERMITIRÁ ESTABLECER UN ABORDAJE PERSONALIZADO, PROMOVER LA EDUCACIÓN EN SALUD Y EVENTUALMENTE, CONSIDERAR INTERVENCIONES TERAPÉUTICAS QUE PUEDEN RETRASAR LA PROGRESIÓN HACIA LA FASE SINTOMÁTICA.	HTTPS://WWW.BREAKTHROUGHT1D.ORG/GRANTS/SPAIN/SEVILLA/TELOMERE-DYNAMICS-AND-CELLULAR-SENESCENCE-IN-TYPE-1-DIABETES-EXPLORING-BIOMARKERS-AND-THE-IMPACT-OF-LRH-1-NR5A2-ACTIVATION/	SI
DS-33	CIRCUITO DE VACUNACIÓN EN ITS (INFECCIONES DE TRANSMISIÓN SEXUAL)	ENCARNACIÓN ROMÁN CASARES	ALTERNATIVA	DISEÑO DE UN CIRCUITO PARA MEJORAR LA ACCESIBILIDAD DE LOS PACIENTES A LA VACUNACIÓN DE ADMINISTRACIÓN HOSPITALARIA (MPOX Y VHZ)	HOSPITAL UNIVERSITARIO VIRGEN DEL ROCIO	SI
DS-33	CIRCUITO PARA LA GESTIÓN EPIDEMIOLÓGICA DE CASOS Y CONTACTOS DE TUBERCULOSIS EN EL ÁREA SUR DE SEVILLA	ENCARNACIÓN ROMÁN CASARES	ALTERNATIVA	DISEÑO DE UN CIRCUITO PARA MEJORAR EL ESTUDIO DE CONTACTOS Y TRATAMIENTO DE LOS CASOS DE TBC	HOSPITAL UNIVERSITARIO VIRGEN DEL ROCIO	SI
DS-33	COORDINACIÓN ENTRE LA UNIDAD DE PREVENCIÓN, PROMOCIÓN Y VIGILANCIA DE LA SALUD Y LA ENFERMERÍA FAMILIAR Y COMUNITARIA DEL ÁREA SUR DE SEVILLA	ENCARNACIÓN ROMÁN CASARES	SERVICIO	LA INCORPORACIÓN DE LA FIGURA DE LA ENFERMERA ESPECIALISTA EN ENFERMERÍA FAMILIAR Y COMUNITARIA SUPONE UNA OPORTUNIDAD PARA AVANZAR EN LAS ACTIVIDADES DE PREVENCIÓN Y PROMOCIÓN DE LA SALUD EN EL ÁREA. ES NECESARIO ESTABLECER MECANISMOS DE COORDINACIÓN Y ASIGNACIÓN DE ACTIVIDADES Y TAREAS CONCRETAS PARA MATERIALIZAR LAS ESTRATEGIAS DE SALUD PÚBLICA.	HOSPITAL UNIVERSITARIO VIRGEN DEL ROCIO	SI
DS-33	PATIENT SAFETY PROJECT ADEQUACY TOOL	JOSÉ VALENCIA MARTÍN	SERVICIO	APLICACIÓN PARA LA EVALUACIÓN INTEGRAL Y SEGUIMIENTO DE PROYECTOS DE MEJORA EN SEGURIDAD DEL PACIENTE	HTTPS://PSPA-DASHBOARD.STREAMLIT.APP/	SI

GRUPO	TÍTULO	AUTORÍA	TIPO	DESCRIPCIÓN	URL/DOC. ACREDITATIVO/...	IMPLANTADA
DS-33	VAX-SIGRIP	RAQUEL VALENCIA; VALME DEL RÍO	SERVICIO	PLATAFORMA DIGITAL PARA LA DETECCIÓN DE PACIENTES HOSPITALIZADOS CON NECESIDADES DE INMUNIZACIÓN ESPECIAL PERMITIENDO MEJORAR LA CAPACIDAD DE ANTICIPACIÓN, PRIORIZACIÓN Y OFERTA DE INTERVENCIONES PREVENTIVAS.	-	SI
E-04	MR-SELIVER	MANUEL ROMERO GÓMEZ; ISABEL FERNÁNDEZ LIZARANZU; JAVIER CASTELL MONSALVE; ENRIQUE CLAUDIO FERNÁNDEZ	SERVICIO	BIOMARCADOR SURROGADO PARA FIBROSIS HEPÁTICA	FISEVI-25011	NO

Formación y docencia

Máster

El Máster en "Investigación Biomédica" se oferta para favorecer la formación de los investigadores y como etapa previa para la realización de la Tesis Doctoral.

El Máster va dirigido tanto a personal médico especialista, que combinarán en el futuro su actividad clínica con la investigación, como a personal graduado no médicos, del cual se espera sea atraído hacia la investigación biomédica de calidad a nivel celular y molecular desarrollada en el entorno hospitalario.

Las instituciones participantes en el Máster son: los Hospitales Universitarios Virgen del Rocío y Virgen Macarena, el CSIC, y la US con los siguientes departamentos:

- Fisiología Médica y Biofísica (Departamento responsable del Programa)
- Bioquímica Médica, Biología Molecular e Inmunología
- Cirugía
- Citología e Histología normal y patológica
- Farmacología, Pediatría y Radiología
- Medicina
- Medicina Preventiva y Salud Pública
- Microbiología
- Genética
- Biología Celular
- Bioquímica y Biología Molecular

Más información:

https://www.us.es/estudiar/que-estudiar/oferta-de-masteres/master-universitario-en-investigacion-biomedica

Programas de Doctorado

El IBiS lidera un Programa de Doctorado en Biología Molecular, Biomedicina e Investigación Clínica. - https://doctorado.us.es/estudios/programas-de-doctorado/biologia-molecular-biomedicina-e-investigacion-clinica

El programa que se imparte como título oficial se hace en el marco establecido por la US.

Este programa tiene varios recorridos curriculares atendiendo a la formación de sus alumnos/as. Por ejemplo, se potencia la formación médica de los/as doctorandos/as que procedan de enseñanzas de grado o licenciaturas como biología, química o farmacia, y también se potencia la formación en ciencias y métodos biomédicos básicos a doctorandos/as que procedan del grado o licenciatura de Medicina. Tendrán acceso directo los/as alumnos/as que hayan realizado cualquiera de los Másteres Universitarios de la Universidad de Sevilla específicos, reconocidos por el Programa de Doctorado, tales como:

- Genética Molecular y Biotecnología
- Fisiología y Neurociencia
- Investigación Biomédica
- Investigación Médica: Clínica y Experimental

Este Programa de Doctorado ha tenido en cuenta las líneas desarrolladas en el proyecto científico del IBiS para dar fluidez a la transferencia de conocimiento entre las investigaciones básicas y las clínicas y va en concordancia con el análisis de necesidades formativas.

Dentro de la comisión académica del programa hay miembros del IBiS, que asumen las tareas de la coordinación académica y la gestión, de acuerdo con el Departamento correspondiente. Como base de este programa se describirán diferentes cursos/actividades a llevar a cabo por los diferentes grupos integrados dentro del Instituto.

La interacción entre los científicos clínicos y los científicos básicos constituye en general, y en particular en el Instituto de Biomedicina de Sevilla, IBiS, la base de la investigación traslacional. Para que esa interacción sea real y efectiva es preciso que entre ellos exista una "comunidad cultural científica" que sólo puede adquirirse a través de un plan de formación diseñado para contribuir a generar masa crítica de investigadores capaz de producir más y mejor conocimiento de calidad en las diversas áreas biomédicas.

Seminarios Científicos 2025

La formación en investigación es otra de las actividades que en el marco de fomento y desarrollo de la investigación se promueve en el ámbito del hospital.

Durante el año se han llevado a cabo las siguientes actividades:

XXIII CICLO DE CONFERENCIAS Y SEMINARIOS CIENTÍFICOS "NOVEDADES EN INVESTIGACIÓN BIOMÉDICA"

Los Hospitales Universitarios Virgen del Rocío y Virgen Macarena y el Instituto de Biomedicina de Sevilla-IBiS organizan anualmente un ciclo de conferencias y seminarios sobre "Novedades en Investigación Biomédica", que permite traer a nuestro campus a personal investigador de gran trayectoria científica en biomedicina de nuestro país.

SEMINARIOS DE ÁREA

El programa de seminarios de área contiene sesiones de "Work in Progress", que tienen por objetivo la presentación de investigaciones y proyectos en curso, a las que se invita a investigadoras e investigadores a presentar su investigación. Estos seminarios están dirigidos especialmente para el personal en formación y/o perfeccionamiento del Instituto, al objeto de que puedan presentar y difundir los resultados de su actividad científica desarrollada y/o en desarrollo.

WOW SCIENCE

Wow!Science es un espacio distendido para discutir, escuchar y aprender, no solo de experimentos, sino de muchas otras cosas que rodean la ciencia. Mediante charlas divulgativas y otras actividades como concursos, encuestas y actividades de ocio, esta iniciativa pretende estimular la curiosidad y la ilusión por la ciencia y la investigación.

Seminarios dirigidos a estudiantes de máster y doctorado, personal investigador joven y también otros colectivos sociales interesados en la carrera científica, como alumnado de centros de secundaria o formación profesional.

Más información:

https://www.ibis-sevilla.es/es/p/formacion/seminarios-en-ibis/

La siguiente tabla muestra los datos de los seminarios organizados y celebrados en el IBiS.

SEMINARIOS desde el 1 de enero 2025 hasta 31 de diciembre de 2025	Número
Foros	1
Seminarios de ciclos científicos	18
Seminarios del Área de Enfermedades Infecciosas y del Sistema Inmunitario	17
Seminarios del Área de Neurociencias	26
Seminarios del Área de Oncohematología y Genética	19
Seminarios del Área de Patología Cardiovascular y respiratoria/ Otras patologías sistémicas	12
Seminarios del Área de Enfermedades Hepáticas, Digestivas e Inflamatorias	14
Seminarios WoW!Science	2
Cursos/formación	9
IBiS International Workshop	1
Jornadas IBiS**	39
Total	**158**

** Se han incluido los jueves en el IBiS, charlas, coloquios, IBiS-WISE, jornadas divulgativas, y de puertas abiertas y sesiones informativas

6th IBiS-WISE (Winter International Symposium of External Young Investigators) 2025

El IBiS–WISE (Winter International Symposium of External Young Investigators) es una iniciativa del Instituto de Biomedicina de Sevilla (IBiS) orientada a fortalecer la proyección internacional del centro y a favorecer el contacto entre el personal investigador del instituto y jóvenes investigadores/as que desarrollan su actividad científica en instituciones de excelencia fuera de España. Este encuentro se concibe como un espacio estratégico para visibilizar el IBiS como centro de referencia internacional, así como para facilitar la atracción y el posible retorno de talento investigador que actualmente desarrolla su carrera postdoctoral en el extranjero, muchos de ellos investigadores españoles que han iniciado o consolidado su trayectoria científica en centros de investigación de alto prestigio internacional.

La VI edición del IBiS–WISE, correspondiente a 2025, se celebró en formato telemático los días 10 y 11 de diciembre de 2025. En esta edición participaron 14 investigadores/as procedentes de instituciones internacionales de primer nivel, entre las que se incluyen University of Cambridge, Cornell University, Icahn School of Medicine at Mount Sinai, University of California, University of Edinburgh, King's College London, University at Buffalo, University of Bordeaux (INSERM) o el Centre Hospitalier Universitaire Vaudois, entre otras.

La representación geográfica de los ponentes refleja el carácter internacional del simposio, con participantes procedentes principalmente de Estados Unidos (7), Reino Unido (4), Francia (2) y Suiza (1), todos ellos vinculados a entornos científicos altamente competitivos.

El evento contó con más de 110 asistentes en total, principalmente personal investigador del IBiS, que siguió las presentaciones con el objetivo de conocer nuevas líneas de investigación emergentes, establecer contactos científicos y explorar posibles oportunidades de colaboración y de captación de talento internacional.

Las presentaciones científicas realizadas durante el simposio se caracterizaron por un elevado nivel científico y una gran diversidad temática dentro del ámbito biomédico, lo que puso de manifiesto la calidad investigadora de los participantes. Como indicador del alto nivel competitivo de los investigadores/as invitados, cabe destacar que algunos de ellos han sido seleccionados para la fase de entrevista del prestigioso programa La Caixa Junior Leader, mientras que otros han obtenido evaluaciones superiores a 90 puntos en convocatorias altamente competitivas como las ayudas europeas Marie Skłodowska-Curie Postdoctoral Fellowships (MSCA-PF). Estos logros reflejan la excelencia científica y el potencial investigador de los participantes en esta edición.

En conjunto, el IBiS–WISE 2025 se consolida como una actividad relevante dentro de la estrategia de internacionalización del instituto, al posicionar al IBiS como un entorno atractivo para el desarrollo de la carrera investigadora, fortalecer su red de contactos científicos internacionales y contribuir a identificar, atraer y potencialmente recuperar talento investigador formado en centros de excelencia en el extranjero.

https://www.ibis-sevilla.es/es/eventos/2025/12/ibis-wise-2025/

XXII Foro Científico del Instituto de Biomedicina de Sevilla (IBiS) 2026

El XXII IBiS Researchers Forum tuvo lugar los días 4 y 5 de marzo de 2026 en el Salón de Actos del Instituto de Biomedicina de Sevilla (IBiS), en el campus del Hospital Universitario Virgen del Rocío, reuniendo a personal investigador básico y clínico del Instituto, junto con destacados expertos nacionales e internacionales. El Foro se consolidó como una plataforma de referencia para la presentación de avances científicos recientes y el impulso de la investigación traslacional. Esta edición se celebró bajo el título *"Inter-organ communication in health and disease"*.

En el marco del del Foro, destacó en primer lugar la organización del evento satélite *"How to build a successful career in research"*. Esta actividad, en la que participaron los ponentes internacionales de las mesas redondas —Dr. Paul Wilmes, Dra. Stefanie K. Wculek, Dra. Ana Victoria Lechuga-Vieco, Dr. Miguel Soares y Dr. Alejo Efeyan— junto con la Unidad de Proyectos Internacionales del IBiS, fue muy bien acogida por los asistentes. El encuentro ofreció una visión directa y práctica sobre el desarrollo de la carrera investigadora, generando un espacio altamente participativo e inspirador, especialmente para el personal investigador en etapas tempranas. Este evento aportó un valor añadido significativo al Foro, reforzando su dimensión formativa y su compromiso con el desarrollo del talento científico.

El acto inaugural estuvo presidido por la Dirección del IBiS, junto con las direcciones del Hospital Universitario Virgen del Rocío (HUVR) y del Hospital Universitario Virgen Macarena (HUVM), quienes subrayaron la relevancia del Foro como elemento integrador de la actividad científica del Instituto. El programa científico se centró en el estudio de los mecanismos de comunicación interorgánica y su implicación en la regulación de procesos fisiológicos y patológicos complejos.

La primera jornada se inició con la mesa redonda *"Inter-organ communication in health and disease I"*, moderada por la Dra. María D. Giráldez y el Dr. Ezequiel Ruíz-Mateos (IBiS). En esta sesión participaron como ponentes invitados el Dr. Paul Wilmes (University of Luxembourg), la Dra. Stefanie K. Wculek (IRB Barcelona/BIST) y la Dra. Ana Victoria Lechuga-Vieco (IRB Barcelona), quienes abordaron aspectos clave como el eje microbioma–intestino–cerebro en enfermedades neurológicas, la adaptación funcional de las células inmunitarias mediada por las mitocondrias y la relación entre fitness mitocondrial, inmunosenescencia y salud cardiovascular.

Posteriormente, se celebró la Sesión Científica I, moderada por el Dr. David Cano (IBiS), en la que se presentaron trabajos de diferentes grupos del Instituto en ámbitos como la fisiopatología respiratoria, la salud mental perinatal, la inmunovirología y las neoplasias mieloproliferativas. La jornada continuó con la presentación de publicaciones científicas destacadas de 2025, estructuradas en distintas categorías y moderadas por la Dra. Sandra Muñoz (liderazgo femenino junior y senior), el Dr. Ricardo Pardal (investigación fundamental) y la Dra. Elisa Cordero (investigación clínica), poniendo en valor la excelencia y el impacto de la producción científica del Instituto.

Asimismo, el programa incluyó una sesión de pósteres en el Patio Central del Hospital General del HUVR, que facilitó el intercambio científico en un entorno participativo y favoreció la visibilidad del trabajo desarrollado por los distintos grupos de investigación del Instituto.

La segunda jornada dio comienzo con la mesa redonda *"Inter-organ communication in health and disease II"*, nuevamente moderada por la Dra. María D. Giráldez y el Dr. Ezequiel Ruíz-Mateos. En esta sesión intervinieron el Dr. Miguel Soares (Gulbenkian Institute for Molecular Medicine) y el Dr. Alejo Efeyan (CNIO), quienes profundizaron en la reprogramación metabólica inflamatoria como mecanismo de defensa y en el papel de las células mieloides en la relación entre sobrecarga nutricional, inflamación y cáncer.

A continuación, tuvo lugar la Sesión Científica II, moderada por la Dra. Carmen Paradas (IBiS), en la que se presentaron investigaciones centradas en neurobiología, oncología y enfermedades metabólicas, abordando, entre otros aspectos, el control colinérgico de circuitos neuronales, los mecanismos de tumorogénesis y las bases moleculares del deterioro sináptico en la enfermedad de Alzheimer, así como factores de riesgo asociados a enfermedad hepática en población joven.

El Foro concluyó con la ceremonia de entrega de premios del "5th IBiS Scientific and Artistic Photography Contest", con la participación del Dr. Luis Monje Arenas, poniendo en valor la intersección entre ciencia y creatividad y reconociendo la calidad de las contribuciones presentadas. Finalmente, la sesión de clausura permitió sintetizar las principales conclusiones del encuentro, destacando la elevada calidad científica, el alto nivel de participación y la relevancia de las temáticas abordadas.

En conjunto, el XXII IBiS Researchers Forum reafirma su papel como una cita consolidada en el ámbito de la investigación biomédica, reflejando el compromiso del Instituto con la excelencia científica, la innovación y la colaboración interdisciplinar.

Tesis dirigidas en 2025

GRUPO	TÍTULO	DOCTORANDO	DOCTORADO	UNIVERSIDAD	FECHA DEFENSA	DIRECTOR	URL
A-03	REPERCUSIONES EN EL RESERVORIO VIRAL, FENOTIPO DE LINFOCITOS T Y MARCADORES INFLAMATORIOS DE LA DOBLE TERAPIA COMPARADA CON LA TRIPLE TERAPIA EN PACIENTES CON INFECCION POR EL VIH	ABRAHAM SABORIDO ALCONCHEL	PROGRAMA DE DOCTORADO EN BIOLOGIA MOLECULAR, BIOMEDICINA E INVESTIGACION CLINICA	UNIVERSIDAD DE SEVILLA	30/05/2025	LUIS FERNANDO LOPEZ CORTES; ALICIA GUTIERREZ VALENCIA	https://hdl.handle.net/11441/175995
A-10	PROCESOS MOLECULARES IMPLICADOS EN LA HETEROGENEIDAD DE LA EXPRESION GENICA EN CEPAS CLINICAS MULTIRRESISTENTES DE ENTEROBACTERALES: INTERACCION ENTRE LA RESISTENCIA ADQUIRIDA Y EL METABOLISMO BACTERIANO	MARIA ROMERO MUÑOZ	PROGRAMA DE DOCTORADO EN BIOLOGIA MOLECULAR, BIOMEDICINA E INVESTIGACION CLINICA	UNIVERSIDAD DE SEVILLA	29/05/2025	MARINA ROSA PULIDO TOLEDANO; JOSE MANUEL RODRIGUEZ MARTINEZ	https://hdl.handle.net/11441/176955
A-12	CIRUGIA DE REVASCULARIZACION CORONARIA. ESTUDIO COMPARATIVO DE LA REVASCULARIZACION CON INJERTOS ARTERIALES Y VENOSOS FRENTE A INJERTOS ARTERIALES MULTIPLES	EMILIO ALVAREZ MARQUEZ	PROGRAMA DE DOCTORADO EN BIOLOGIA MOLECULAR, BIOMEDICINA E INVESTIGACION CLINICA	UNIVERSIDAD DE SEVILLA	06/02/2025	ALVAREZ MARIN, MARIA DEL ROCIO; ARAJI TILIANI, OMAR	https://hdl.handle.net/11441/175923
A-12/ A-16	PATHOGENESIS OF ESCHERICHIA COLI AND KLEBSIELLA PNEUMONIAE UNDER DIFFERENT PH CONDITIONS: IN VITRO AND IN VIVO ANALYSES IN CLINICAL COHORTS AND MOUSE MODELS	SORAYA HERRERA ESPEJO	PROGRAMA DE DOCTORADO EN BIOLOGIA MOLECULAR, BIOMEDICINA E INVESTIGACION CLINICA	UNIVERSIDAD DE SEVILLA	15/01/2025	MARIA EUGENIA PACHON IBAÑEZ; ELISA CORDERO MATIA	https: //hdl.handle.net/11441/175325
A-13	REGULACION DEL METABOLISMO OSEO MEDIANTE ELECTROESTIMULACION	JESUS BOCIO NUÑEZ	PROGRAMA DE DOCTORADO EN BIOLOGIA MOLECULAR, BIOMEDICINA E INVESTIGACION CLINICA	UNIVERSIDAD DE SEVILLA	17/07/2025	MONTOYA-GARCIA, Mª JOSE; GINER MERCÈ	https://doctorado.us.es/component/fabrik/details/14/1623-jesus-bocio-nunez
A-13	INCIDENCIA, FACTORES DE RIESGO Y PRONOSTICO CLINICO Y FUNCIONAL DE LA INFECCION DE PROTESIS ARTICULAR PRODUCIDA POR STAPHYLOCOCCUS AUREUS TRAS LA ARTROPLASTIA PRIMARIA DE CADERA Y RODILLA. ESTUDIO MULTICENTRICO DE CASOS Y CONTROLES	REINALDO ESPINDOLA GOMEZ	PROGRAMA DE DOCTORADO EN BIOLOGIA MOLECULAR, BIOMEDICINA E INVESTIGACION CLINICA	UNIVERSIDAD DE SEVILLA	07/04/2025	MARIA DOLORES DEL TORO LOPEZ; JESUS RODRIGUEZ BAÑO	https://hdl.handle.net/11441/175406
A-13/ DS-11	EVALUACION DE LA ECOGRAFIA COMO HERRAMIENTA DIAGNOSTICA EN EL SINDROME DEL TUNEL CARPIANO EN COMPARACION CON LOS ESTUDIOS DE ELECTROCONDUCCION	Mª DE LA PAZ MURCIANO CASAS	PROGRAMA DE DOCTORADO EN BIOLOGIA MOLECULAR, BIOMEDICINA E INVESTIGACION CLINICA	UNIVERSIDAD DE SEVILLA	05/03/2025	RODRIGUEZ-BAÑO, JESUS; RODRIGUEZ-PIÑERO DURAN, MANUEL	https://hdl.handle.net/11441/183311
A-14	IMPACTO A LARGO PLAZO DE MEDIDAS CONSENSO-FORMATIVAS EN EL MARCO DEL PROGRAMA PARA LA OPTIMIZACION DEL TRATAMIENTO ANTIMICROBIANO EN PEDIATRIA	WALTER ALFREDO GOYCOCHEA VALDIVIA	PROGRAMA DE DOCTORADO EN BIOLOGIA MOLECULAR, BIOMEDICINA E INVESTIGACION CLINICA	UNIVERSIDAD DE SEVILLA	04/11/2025	ISABEL DELGADO PECELLIN; OLAF NETH	https://doctorado.us.es/component/fabrik/details/14/1624-walter-alfredo-goycochea-valdivia

GRUPO	TÍTULO	DOCTORANDO	DOCTORADO	UNIVERSIDAD	FECHA DEFENSA	DIRECTOR	URL
A-14	ALTERACIONES CONGENITAS DE INMUNIDAD, IMPACTO DE LOS INHIBIDORES DE JAK EN PACIENTES CON MUTACIONES DE GANANCIA DE FUNCION EN STAT1 Y DOMINANTE NEGATIVAS EN STAT3	PALOMA GUISADO HERNANDEZ	PROGRAMA DE DOCTORADO EN BIOLOGIA MOLECULAR, BIOMEDICINA E INVESTIGACION CLINICA	UNIVERSIDAD DE SEVILLA	05/06/2025	OLAF NETH; PETER OLBRICH	https://hdl.handle.net/11441/177346
A-15	PERSISTENT CONTROLLERS AS THE KEY MODEL TO IDENTIFY PERMANENT HIV REMISSION	CARMEN GASCA CAPOTE	PROGRAMA DE DOCTORADO EN BIOLOGIA MOLECULAR, BIOMEDICINA E INVESTIGACION CLINICA	UNIVERSIDAD DE SEVILLA	07/02/2025	RUIZ- MATEOS CARMONA, EZEQUIEL; NEUKAM, KARIN	https://hdl.handle.net/11441/173928
AS-02	"ENFERMEDAD HEPATICA EN PERSONAS QUE VIVEN CON VIH TRAS LA MICROELIMINACION DEL VIRUS DE LA HEPATITIS C "	MARTA Mª SANTOS PEÑA	PROGRAMA DE DOCTORADO EN BIOLOGIA MOLECULAR, BIOMEDICINA E INVESTIGACION CLINICA	UNIVERSIDAD DE SEVILLA	20/06/2025	MACIAS SANCHEZ, JUAN; PINEDA VERGARA, JUAN ANTONIO	https://hdl.handle.net/11441/175980
AS-04	ASOCIACION ENTRE LA CARGA ANTICOLINERGICA Y EFECTOS ADVERSOS PERIFERICOS EN PERSONAS MAYORES INSTITUCIONALIZADAS: ESTUDIO PILOTO DE UNA INTERVENCION MULTIDISCIPLINAR EN UNA RESIDENCIA SOCIOSANITARIA	ELENA PRADO MEL	PROGRAMA DE DOCTORADO EN BIOLOGIA MOLECULAR, BIOMEDICINA E INVESTIGACION CLINICA	UNIVERSIDAD DE SEVILLA	11/12/2025	GIL NAVARRO, MARIA VICTORIA; MORALES MILLAN, MARIA TERESA	https://hdl.handle.net/11441/183492
AS-04	DESARROLLO E IMPLEMENTACION DE UNA HERRAMIENTA INTERACTIVA PARA LA CONCILIACION DE LA MEDICACION CRONICA EN PACIENTES QUIRURGICOS PROGRAMADOS	PABLO CIUDAD GUTIERREZ	PROGRAMA DE DOCTORADO EN BIOLOGIA MOLECULAR, BIOMEDICINA E INVESTIGACION CLINICA	UNIVERSIDAD DE SEVILLA	21/11/2025	ALFARO LARA, EVA ROCIO; GUISADO GIL, ANA BELEN	https://hdl.handle.net/10396/32623
AS-04	DISEÑO Y VALIDACION DE LAS DOSIS DIARIAS DEFINIDAS DE ANTIMICROBIANOS EN POBLACION PEDIATRICA	ELENA MONTECATINE ALONSO	PROGRAMA DE DOCTORADO EN FARMACIA POR LA UNIVERSIDAD DE SEVILLA	UNIVERSIDAD DE SEVILLA	13/05/2025	SANCHEZ FIDALGO, SUSANA; VILLALBA MORENO, ANGELA MARIA	https://hdl.handle.net/11441/175966
AS-07/ E-03	ESTUDIO CLINICO, FENOTIPICO Y GENETICO EN PACIENTES CON ANGIOEDEMA HEREDITARIO POR MUTACION EN EL FACTOR XII DE LA COAGULACION EN UNA POBLACION DEL SUR DE ESPAÑA	TERESA DE ARAMBURU MERA	PROGRAMA DE DOCTORADO EN BIOLOGIA MOLECULAR, BIOMEDICINA E INVESTIGACION CLINICA	UNIVERSIDAD DE SEVILLA	06/02/2025	GARCIA LOZANO, JOSE RAUL; GONZALEZ-QUEVEDO TEJERINA, MARIA TERESA	https://dialnet.unirioja.es/servlet/tesis?CÓDIGO=373215
B-01/ B-04	THE ROLE OF GALECTIN-3 IN THE REGULATION OF THE IMMUNE-BRAIN RESPONSE IN ALZHEIMER'S DISEASE AND FRONTOTEMPORAL DEMENTIA	JESUS SOLDAN HIDALGO	PROGRAMA DE DOCTORADO EN BIOLOGIA MOLECULAR, BIOMEDICINA E INVESTIGACION CLINICA	UNIVERSIDAD DE SEVILLA	23/06/2025	VENERO RECIO, JOSE LUIS; VITORICA FERRANDEZ, FRANCISCO JAVIER	https://hdl.handle.net/11441/183653
B-02	FUNCTIONAL ANALYSIS OF THE CHOLINERGIC NEUROMODULATION OF CHANDELIER CELLS FROM SINGLE-CELL TO CIRCUIT	EMILIO MARTINEZ MARQUEZ	PROGRAMA DE DOCTORADO EN BIOLOGIA MOLECULAR, BIOMEDICINA E INVESTIGACION CLINICA	UNIVERSIDAD DE SEVILLA	12/12/2025	JOSE LUIS NIETO GONZALEZ; PABLO GARCIA-JUNCO CLEMENTE	https://hdl.handle.net/11441/183369
B-02	MOLECULAR MECHANISMS OF NEURODEGENERATION UPON GENETIC REMOVAL OF A SYNAPTIC CO-CHAPERONE IN ADULTHOOD	FATIMA RUBIO PASTOR	PROGRAMA DE DOCTORADO EN BIOLOGIA MOLECULAR, BIOMEDICINA E INVESTIGACION CLINICA	UNIVERSIDAD DE SEVILLA	07/03/2025	FERNANDEZ-CHACON, RAFAEL; LOPEZ-BEGINES, SANTIAGO	https://hdl.handle.net/11441/173816
B-03	PAPEL DE YAP/TAZ EN LA RESPUESTA DE CELULAS TUMORALES A ESTIMULOS ACTIVADORES DE RECEPTORES DE TRAIL	YOUNES EL YOUSFI	PROGRAMA DE DOCTORADO EN BIOLOGIA MOLECULAR, BIOMEDICINA E INVESTIGACION CLINICA	UNIVERSIDAD DE SEVILLA	23/04/2025	LOPEZ RIVAS, ABELARDO; OLIVER POZO, JAVIER; YERBES, ROSARIO	https://hdl.handle.net/11441/172390

GRUPO	TÍTULO	DOCTORANDO	DOCTORADO	UNIVERSIDAD	FECHA DEFENSA	DIRECTOR	URL
B-09/ BS-05	DETECCION DE PACIENTES CON ENFERMEDAD DE ALZHEIMER PRODROMICA Y ALTO RIESGO DE PROGRESION A DEMENCIA: PREDICT SHORT-TERM CONVERSION (PSTC) SCORE	CARLOTA MENDEZ DEL BARRIO	PROGRAMA DE DOCTORADO EN BIOLOGIA MOLECULAR, BIOMEDICINA E INVESTIGACION CLINICA	UNIVERSIDAD DE SEVILLA	19/05/2025	EMILIO FRANCO MACIAS	https://hdl.handle.net/11441/175965
B-10	EVALUACION DE LA SEGURIDAD Y EL POTENCIAL NEUROPROTECTOR DE LA SUPLEMENTACION CON EXTRACTOS DE SALICORNIA RAMOSISSIMA RICOS EN POLIFENOLES: ESTUDIO CLINICO RANDOMIZADO Y CONTROLADO CON PLACEBO	ANA Mª NAJAR MOYANO	PROGRAMA DE DOCTORADO EN BIOLOGIA MOLECULAR, BIOMEDICINA E INVESTIGACION CLINICA	UNIVERSIDAD DE SEVILLA	01/07/2025	JOAN MONTANER VILLALONGA; CARMEN DEL RIO MERCADO	https://dialnet.unirioja.es/servlet/tesis?CÓDIGO=394909
B-10	NUEVAS ESTRATEGIAS NEUROPROTECTORAS TRAS EL ICTUS ISQUEMICO	PAULA GARCIA RODRIGUEZ	PROGRAMA DE DOCTORADO EN NEUROCIENCIAS	UNIVERSIDAD AUTONOMA DE BARCELONA	31/01/2025	MONTANER VILLALONGA, JOAN	https://aplicaciones.ciencia.gob.es/teseo/#/tesis/0864731/detalle
B-11	ESTUDIO DE LA REGULACION DE LA DINAMICA DE LOCALIZACION SUBCELULAR DE HLH-30: EVIDENCIA DE UN MECANISMO DEPENDIENTE DE REDOX	HILDEGARD COLINO LAGE	PROGRAMA DE DOCTORADO EN BIOLOGIA MOLECULAR, BIOMEDICINA E INVESTIGACION CLINICA	UNIVERSIDAD DE SEVILLA	14/03/2025	MIRANDA VIZUETE, ANTONIO; CABELLO PARDOS, JUAN	https://hdl.handle.net/11441/175118
BS-02	FACTORES PRONOSTICOS DE MORTALIDAD EN EL PACIENTE CON INFECCION GRAVE POR SARS-COV2	JOAQUIN NAVARRO RODRIGUEZ	PROGRAMA DE DOCTORADO EN BIOLOGIA MOLECULAR, BIOMEDICINA E INVESTIGACION CLINICA	UNIVERSIDAD DE SEVILLA	24/09/2025	VILCHES ARENAS, ANGEL; EGEA GUERRERO, JUAN JOSE	https://hdl.handle.net/11441/181019
BS-09	TOMOGRAFIA DE COHERENCIA OPTICA EN ENFERMEDAD DE ALZHEIMER	JOSE LORENTE PASCUA	PROGRAMA DE DOCTORADO EN BIOLOGIA MOLECULAR, BIOMEDICINA E INVESTIGACION CLINICA	UNIVERSIDAD DE SEVILLA	12/06/2025	FERNANDEZ PALACIN, ANA; CARO MAGDALENO, MANUEL	https://hdl.handle.net/11441/176934
BS-09	ESTUDIO DE FACTORES PRONOSTICOS CLINICO-QUIRURGICOS Y PSICOLOGICOS TRAS IMPLANTE ORBITARIO DE POLIETILENO POROSO DE ALTA DENSIDAD MODIFICADO EN PACIENTES SOMETIDOS A CIRUGIA OCULAR DE ENUCLEACION O EVISCERACION	ANTONIO MANUEL GARRIDO HERMOSILLA	PROGRAMA DE DOCTORADO EN BIOLOGIA MOLECULAR, BIOMEDICINA E INVESTIGACION CLINICA	UNIVERSIDAD DE SEVILLA	22/05/2025	GUTIERREZ SANCHEZ, ESTANISLAO; RELIMPIO LOPEZ, ISABEL; RODRIGUEZ DE LA RUA FRANCH, ENRIQUE	https://hdl.handle.net/11441/175967
C-01	RELEVANCIA DE TFCP2L1 EN LA INDUCCION DE PLURIPOTENCIA BAJO CONDICIONES DE HIPOXIA	CYNTHIA CLEMENTE GONZALEZ	PROGRAMA DE DOCTORADO EN BIOLOGIA MOLECULAR, BIOMEDICINA E INVESTIGACION CLINICA	UNIVERSIDAD DE SEVILLA	03/07/2025	AMANCIO CARNERO MOYA	https://hdl.handle.net/11441/177721
C-01	ANALISIS PRONOSTICO DEL PERFIL MUTACIONAL DETERMINADO POR SECUENCIACION DE NUEVA GENERACION EN PLASMA EN PACIENTES CON CANCER DE PULMON NO MICROCITICO METASTASICO	ISABEL Mª BELTRAN GUERRA	PROGRAMA DE DOCTORADO EN BIOLOGIA MOLECULAR, BIOMEDICINA E INVESTIGACION CLINICA	UNIVERSIDAD DE SEVILLA	17/06/2025	FUENTES PRADERA, JOSE	https://hdl.handle.net/11441/175943
C-04	EX - UTERO INTRAPARTUM TREATMENT (EXIT): EVALUACION DE LOS RESULTADOS PERINATALES Y LA SATISFACCION MATERNA TRAS UNA DECADA DE EXPERIENCIA	MARTA DOMINGUEZ MORENO	PROGRAMA DE DOCTORADO EN BIOLOGIA MOLECULAR, BIOMEDICINA E INVESTIGACION CLINICA	UNIVERSIDAD DE SEVILLA	17/01/2025	ANTIÑOLO GIL, GUILLERMO; GARCIA DIAZ, LUTGARDO	https://hdl.handle.net/11441/172223

GRUPO	TÍTULO	DOCTORANDO	DOCTORADO	UNIVERSIDAD	FECHA DEFENSA	DIRECTOR	URL
C-07	FIBROBLASTOS EMBEBIDOS EN HIDROGELES DE FIBRINA AGAROSA NANOESTRUCTURADOS PARA EL TRATAMIENTO AGUDO DE PACIENTES GRANDES QUEMADO	BLANCA ARRIBAS ARRIBAS	PROGRAMA DE DOCTORADO EN FARMACIA	UNIVERSIDAD DE SEVILLA	30/10/2025	FERNANDEZ MUÑOZ, BEATRIZ; SANTOS GONZALEZ, MONICA	https://hdl.handle.net/11441/177461
C-07	TRANSLATIONAL ADVANCES IN CAR-T THERAPY: FROM CLINICAL VALIDATION OF AN ACADEMIC CAR-T CELL TO POST-INFUSION BIOMARKER DISCOVERY	BELEN SIERRO MARTINEZ	PROGRAMA DE DOCTORADO EN BIOLOGIA MOLECULAR, BIOMEDICINA E INVESTIGACION CLINICA	UNIVERSIDAD DE SEVILLA	30/06/2025	JOSE ANTONIO PEREZ SIMON; ESTEFANIA GARCIA GUERRERO	https://hdl.handle.net/11441/177476
C-07	CARACTERIZACION FUNCIONAL DE VARIANTES DE SIGNIFICADO INCIERTO EN GENES REPARADORES DEL ADN	PALOMA MARTIN-BEJARANO SOTO	PROGRAMA DE DOCTORADO EN BIOMEDICINA CLINICA Y EXPERIMENTAL. SALUD, ENFERMEDAD Y SOCIEDAD	UNIVERSIDAD DE SALAMANCA	15/01/2025	HERRERO HERNANDEZ, ANA BELEN; GONZALEZ SARMIENTO, ROGELIO	https://hdl.handle.net/11441/174376
C-08	MIMETICOS BH3 COMO NUEVA ESTRATEGIA TERAPEUTICA EN EL CANCER DE VEJIGA: EVALUACION DE SU COMBINACION CON CISPLATINO E INHIBIDORES DE CDK4/6	MONICA GONZALEZ MORENO	PROGRAMA DE DOCTORADO EN BIOLOGIA MOLECULAR, BIOMEDICINA E INVESTIGACION CLINICA	UNIVERSIDAD DE SEVILLA	26/06/2025	CARMEN SAEZ TORRES; MIGUEL ANGEL JAPON RODRIGUEZ	https://hdl.handle.net/11441/177199
C-11/ C-12	UNDERSTANDING GENOME INSTABILITY IN EWING SARCOMA: FROM MOLECULAR MECHANISMS TO NOVEL THERAPEUTIC APPROACHES	JOSE JOAQUIN OLMEDO PELAYO	PROGRAMA DE DOCTORADO EN BIOLOGIA MOLECULAR, BIOMEDICINA E INVESTIGACION CLINICA	UNIVERSIDAD DE SEVILLA	10/04/2025	ENRIQUE DE ALAVA CASADO; FERNANDO GOMEZ HERREROS	https://hdl.handle.net/11441/175447
C-12	RNA POLYMERASE II BACKTRACKING IN THE RESPONSE TO OXIDATIVE DNA DAMAGE AND ITS IMPACT ON GENOME INSTABILITY	ESPERANZA LISHA GRANADO DE LA CALLE	PROGRAMA DE DOCTORADO EN BIOLOGIA MOLECULAR, BIOMEDICINA E INVESTIGACION CLINICA	UNIVERSIDAD DE SEVILLA	15/05/2025	FERNANDO GOMEZ HERREROS	https://dialnet.unirioja.es/servlet/dctes?CÓDIGO=395150
C-15	A BIOLOGICALLY ENHANCED INTERPRETABLE MODEL AND ITS IMPLEMENTATION FOR CELL TYPE PREDICTION AND ANNOTATION	PELIN GUNDOGDU	PROGRAMA DE DOCTORADO EN INGENIERIA INFORMATICA	UNIVERSIDAD DE SEVILLA	21/07/2025	DOPAZO BLAZQUEZ, JOAQUIN; LOUCERA MUÑECAS, CARLOS	https://aplicaciones.ciencia.gob.es/teseo/#/tesis/321968/detalle
C-15	APLICACION DE MODELOS MECANICISTAS EN LAS RUTAS DE SEÑALIZACION CELULAR EN INDIVIDUOS SANOS Y ENFERMOS: IMPLICACIONES PARA LA MEDICINA DE PRECISION	MACARENA LOPEZ SANCHEZ	PROGRAMA DE DOCTORADO EN COMPUTACION AVANZADA, ENERGIA Y PLASMAS	UNIVERSIDAD DE CORDOBA	17/01/2025	DOPAZO BLAZQUEZ, JOAQUIN	http://hdl.handle.net/10803/693594
CS-02	LA BRAQUITERAPIA DE BAJA TASA COMO TRATAMIENTO DEL CANCER DE PROSTATA: ESTUDIO DEL FENOMENO BOUNCE	IGNACIO OSMAN GARCIA	PROGRAMA DE DOCTORADO EN BIOLOGIA MOLECULAR, BIOMEDICINA E INVESTIGACION CLINICA	UNIVERSIDAD DE SEVILLA	04/08/2025	MEDINA LOPEZ, RAFAEL	https://hdl.handle.net/11441/183593
CS-02	LA ABLACION PERCUTANEA POR RADIOFRECUENCIA COMO ALTERNATIVA TERAPEUTICA EN MASAS RENALES PEQUEÑAS FRENTE A LA NEFRECTOMIA PARCIAL: ESTUDIO DE NO INFERIORIDAD	JOSE PABLO PEDRAZA SANCHEZ	PROGRAMA DE DOCTORADO EN BIOLOGIA MOLECULAR, BIOMEDICINA E INVESTIGACION CLINICA	UNIVERSIDAD DE SEVILLA	04/03/2025	MEDINA LOPEZ, RAFAEL	https://hdl.handle.net/11441/177978
CS-05	IMPLICACIONES CLINICAS DE PREFOLDINA EN EL CANCER DE PULMON	PEDRO ROMERO PAREJA	PROGRAMA DE DOCTORADO EN BIOLOGIA MOLECULAR, BIOMEDICINA E INVESTIGACION CLINICA	UNIVERSIDAD DE SEVILLA	12/06/2025	LOPEZ GUERRA, JOSE LUIS; ORTIZ GORDILLO, MARIA JOSE	https://hdl.handle.net/11441/183314

GRUPO	TÍTULO	DOCTORANDO	DOCTORADO	UNIVERSIDAD	FECHA DEFENSA	DIRECTOR	URL
CS-08	ADAPTACION TRANSCULTURAL Y VALIDACION AL ESPAÑOL DEL CUESTIONARIO PATIENT-REPORTED EXPERIENCE MEASURES FOR CHRONIC INFLAMMATORY SKIN DISEASES (PREM-CISD)	JUAN MANUEL LIÑAN BARROSO	PROGRAMA DE DOCTORADO EN BIOLOGIA MOLECULAR, BIOMEDICINA E INVESTIGACION CLINICA	UNIVERSIDAD DE SEVILLA	16/05/2025	CONEJO-MIR SANCHEZ, JULIAN; PEREYRA-RODRIGUEZ, JOSE-JUAN	https://hdl.handle.net/11441/175108
CS-09	EFICACIA DE LA BOMBA ELASTOMERICA CON METAMIZOL Y DEXKETOPROFENO PARA EL CONTROL DEL DOLOR POSTAMIGDALECTOMIA EN ADULTOS	ANA Mª PEREZ MUÑOZ	PROGRAMA DE DOCTORADO EN BIOLOGIA MOLECULAR, BIOMEDICINA E INVESTIGACION CLINICA	UNIVERSIDAD DE SEVILLA	25/07/2025	ESTEBAN ORTEGA, FRANCISCO; SOLANELLAS SOLER, JUAN	https://hdl.handle.net/11441/177766
CS-14	ESTUDIO DE LA CELULARIDAD EN SANGRE PERIFERICA COMO BIOMARCADOR DE EFICACIA AL TRATAMIENTO INMUNOTERAPICO DE PRIMERA LINEA EN CANCER DE PULMON NO MICROCITICO AVANZADO	AMPARO SANCHEZ GASTALDO	PROGRAMA DE DOCTORADO EN BIOLOGIA MOLECULAR, BIOMEDICINA E INVESTIGACION CLINICA	UNIVERSIDAD DE SEVILLA	15/12/2025	SONIA MOLINA PINELO; REYES BERNABE CARO	https://hdl.handle.net/11441/183739
CS-18	UTILIDAD CLINICA DE LA RESONANCIA MAGNETICA EN EL DIAGNOSTICO DE LA VENTRICULOMEGALIA CEREBRAL Y LA PATOLOGIA TORACO-ABDOMINAL FETAL	PABLO CARO DOMINGUEZ	PROGRAMA DE DOCTORADO EN BIOLOGIA MOLECULAR, BIOMEDICINA E INVESTIGACION CLINICA	UNIVERSIDAD DE SEVILLA	07/11/2025	SAINZ BUENO, JOSE ANTONIO	https://hdl.handle.net/11441/182139
CS-18	PAPEL DE LA SONOELASTOGRAFIA EN LA VALORACION DE LA PATOLOGIA DEL CERVIX	LAURA CASTRO PORTILLO	PROGRAMA DE DOCTORADO EN BIOLOGIA MOLECULAR, BIOMEDICINA E INVESTIGACION CLINICA	UNIVERSIDAD DE SEVILLA	04/09/2025	SAINZ BUENO, JOSE ANTONIO	https://hdl.handle.net/11441/180854
D-06	REMODELADO OSEO EN LOS PACIENTES CON FIBROSIS QUISTICA EN TRATAMIENTO CON MODULADORES DEL CANAL REGULADOR DE LA CONDUCTANCIA TRANSMEMBRANA	Mª JOSE MORENO VALERA	PROGRAMA DE DOCTORADO EN BIOLOGIA MOLECULAR, BIOMEDICINA E INVESTIGACION CLINICA	UNIVERSIDAD DE SEVILLA	18/12/2025	DELGADO PECELLIN, ISABEL; QUINTANA GALLEGO, MARIA ESTHER	https://hdl.handle.net/11441/174773
D-06	ESTUDIO DE LA MICROBIOTA EN LA EMBOLIA PULMONAR	ALBERTO GARCIA ORTEGA	PROGRAMA DE DOCTORADO EN MEDICINA POR LA UNIVERSITAT DE VALÈNCIA	UNIVERSITAT DE VALÈNCIA	27/11/2025	OTERO CANDELERA REMEDIOS, LOPEZ REYES RAQUEL	https://webges.uv.es/public/uvEntreuWeb/tesis/tesis-3470008-U1K8F6HRCMHQ59EF.pdf
D-06	EVALUACION DE LAS MUTACIONES ASOCIADAS AL DEFICIT DE ALFA-1-ANTRITRIPSINA EN PACIENTES CON FIBROSIS QUISTICA	ROCIO REINOSO ARIJA	PROGRAMA DE DOCTORADO EN BIOLOGIA MOLECULAR, BIOMEDICINA E INVESTIGACION CLINICA	UNIVERSIDAD DE SEVILLA	16/05/2025	LOPEZ-CAMPOS BODINEAU, JOSE LUIS; QUINTANA-GALLEGO, ESTHER	https://hdl.handle.net/11441/175191
D-06	ESTUDIO LONGITUDINAL DEL IMPACTO DEL TRATAMIENTO CON KAFTRIO ® EN PACIENTES CON FIBROSIS QUISTICA EN EL MUNDO REAL	LUCAS ROMAN RODRIGUEZ	PROGRAMA DE DOCTORADO EN BIOLOGIA MOLECULAR, BIOMEDICINA E INVESTIGACION CLINICA	UNIVERSIDAD DE SEVILLA	09/04/2025	MARIA ESTHER QUINTANA GALLEGO; JOSE LUIS LOPEZ-CAMPOS BODINEAU	https://dialnet.unirioja.es/servlet/tesis?CÓDIGO=385729
D-06	CALIDAD DE VIDA RELACIONADA CON LA SALUD EN PACIENTES ONCOLOGICOS CON ENFERMEDAD TROMBOEMBOLICA VENOSA AGUDA SINTOMATICA. ESTUDIO DE CASOS-CONTROLES. (QCA STUDY)	LUCIA MARIN BARRERA	PROGRAMA DE DOCTORADO EN BIOLOGIA MOLECULAR, BIOMEDICINA E INVESTIGACION CLINICA	UNIVERSIDAD DE SEVILLA	11/03/2025	LUIS JARA PALOMARES; REMEDIOS OTERO CANDELERA	https://hdl.handle.net/11441/174617

GRUPO	TÍTULO	DOCTORANDO	DOCTORADO	UNIVERSIDAD	FECHA DEFENSA	DIRECTOR	URL
D-06/ D-08	ESTUDIO HEPATONUTRICIONAL DE UNA COHORTE DE ADULTOS CON FIBROSIS QUISTICA	ANA PIÑAR GUTIERREZ	PROGRAMA DE DOCTORADO EN BIOLOGIA MOLECULAR, BIOMEDICINA E INVESTIGACION CLINICA	UNIVERSIDAD DE SEVILLA	12/03/2025	GARCIA LUNA, PEDRO PABLO; QUINTANA-GALLEGO, ESTHER	https://hdl.handle.net/11441/182760
D-07	DESARROLLO Y EVALUACION DE LA UTILIDAD CLINICA DEL PROTOTIPO VOLUM PARA LA MONITORIZACION EN TIEMPO REAL DE VOLUMENES CORPORALES MEDIANTE BIOIMPEDANCIOMETRIA EN PACIENTES CON INSUFICIENCIA CARDIACA	LUIS GIMENEZ MIRANDA	PROGRAMA DE DOCTORADO EN BIOLOGIA MOLECULAR, BIOMEDICINA E INVESTIGACION CLINICA	UNIVERSIDAD DE SEVILLA	29/05/2025	FRANCISCO JAVIER MEDRANO ORTEGA; PABLO PEREZ GARCIA	https://hdl.handle.net/11441/175901
D-08	ANALISIS DE COMPOSICION CORPORAL Y VALIDACION TRANSVERSAL DE HERRAMIENTAS DE VALORACION MORFOFUNCIONAL EN CANCER COLORRECTAL	ANDRES JIMENEZ SANCHEZ	PROGRAMA DE DOCTORADO EN BIOLOGIA MOLECULAR, BIOMEDICINA E INVESTIGACION CLINICA	UNIVERSIDAD DE SEVILLA	06/11/2025	PEDRO PABLO GARCIA LUNA; JOSE LUIS PEREIRA CUNILL	https://hdl.handle.net/11441/182911
DS-05	EFECTIVIDAD DE UN PROGRAMA DE MEDICALIZACION IN SITU EN LAS RESIDENCIAS AFECTADAS POR LA COVID-19 EN UN AREA SANITARIA DE SEVILLA	FRANCISCO JAVIER RODRIGUEZ GOMEZ	PROGRAMA DE DOCTORADO EN BIOLOGIA MOLECULAR, BIOMEDICINA E INVESTIGACION CLINICA	UNIVERSIDAD DE SEVILLA	13/05/2025	MAXIMO BERNABEU WITTLE; JUAN BOSCO BARON FRANCO	https://hdl.handle.net/11441/175984
DS-18	METODOS Y HERRAMIENTAS DE NORMALIZACION DE INFORMACION CLINICA PARA SU USO AVANZADO EN ASISTENCIA SANITARIA E INVESTIGACION BIOMEDICA	CARLOS LUIS PARRA CALDERON	PROGRAMA DE DOCTORADO EN INGENIERIA INFORMATICA	UNIVERSIDAD DE SEVILLA	08/07/2025	ESCALONA CUARESMA, MARIA JOSE; MARTINEZ GARCIA, ALICIA	https://hdl.handle.net/11441/177966
DS-21	ESTUDIO RETROSPECTIVO COMPARATIVO A 10 AÑOS ENTRE LA INFLUENCIA DE LA SUPERFICIE DE TITANIO CON ARENADO Y GRABADO ACIDO CONVENCIONAL (SLA) O HIDROFILO (SLACTIVE) Y LA PERDIDA OSEA MARGINAL EN EL IMPLANTE DENTAL	ANA MOLINA GARCIA	PROGRAMA DE DOCTORADO EN CIENCIAS DE LA SALUD	UNIVERSIDAD DE JAEN Y LA UNIVERSIDAD DE SEVILLA	19/12/2025	CASTELLANOS COSANO, LIZETT; MACHUCA-PORTILLO, GUILLERMO	https://hdl.handle.net/11441/183287
DS-21	ANALISIS DE LA FORMACION PROFESIONAL SANITARIA ODONTOLOGICA: FACTORES INFLUENCIADORES DEL PROCESO ENSEÑANZA-APRENDIZAJE	IVAN CARRASCO GUARDIOLA	PROGRAMA DE DOCTORADO EN CIENCIAS DE LA SALUD	UNIVERSIDAD DE JAEN Y LA UNIVERSIDAD DE SEVILLA	10/12/2025	MARTIN GONZALEZ, JENIFER	https://hdl.handle.net/11441/181016
DS-21	THE ORAL ECOSYSTEM AS A HORMONE-SENSITIVE INTERFACE: INSIGHTS INTO ESTROGEN-MICROBIOME CROSS-TALK ACROSS DIFFERENT ENDOCRINE CONTEXTS	MARIA JIMENEZ RUS	PROGRAMA DE DOCTORADO EN CIENCIAS DE LA SALUD	UNIVERSIDAD DE JAEN Y LA UNIVERSIDAD DE SEVILLA	30/09/2025	SIMON-SORO, AUREA	https://hdl.handle.net/11441/177120
DS-21	VALIDACION CLINICA DE UN PROTOCOLO DE REHABILITACION PROTESICA SOBRE IMPLANTES DENTALES CON UNA ALTURA DE PILAR PERSONALIZADO PARA MINIMIZAR LA PERDIDA OSEA PERIIMPLANTARIA	SERAFIN MAZA SOLANO	PROGRAMA DE DOCTORADO EN CIENCIAS DE LA SALUD	UNIVERSIDAD DE JAEN Y LA UNIVERSIDAD DE SEVILLA	17/09/2025	BAUS DOMINGUEZ, MARIA; TORRES-LAGARES, DANIEL	https://hdl.handle.net/11441/180947
DS-21	INFLUENCIA DE DIFERENTES PROTOCOLOS DE FRESADO Y DENSIDAD OSEA EN EL TORQUE DE INSERCION DE IMPLANTES DENTALES	ANA FERNANDEZ OLAVARRIA	PROGRAMA DE DOCTORADO EN CIENCIAS DE LA SALUD	UNIVERSIDAD DE JAEN Y LA UNIVERSIDAD DE SEVILLA	27/06/2025	TORRES-LAGARES, DANIEL; SANCHEZ AGUILERA, FATIMA	https://hdl.handle.net/11441/174770

GRUPO	TÍTULO	DOCTORANDO	DOCTORADO	UNIVERSIDAD	FECHA DEFENSA	DIRECTOR	URL
DS-21	IMPACTO DEL DESEQUILIBRIO DE LAS HORMONAS SEXUALES EN LA SALUD ORAL	VICTORIA AREAL QUECUTY	PROGRAMA DE DOCTORADO EN CIENCIAS DE LA SALUD	UNIVERSIDAD DE JAEN Y LA UNIVERSIDAD DE SEVILLA	25/06/2025	SEGURA EGEA, JUAN JOSE; GONZALEZ SANCHEZ, ZAIRA; SIMON-SORO, AUREA	https://hdl.handle.net/11441/177480
DS-21	INNOVACION EDUCATIVA EN EL GRADO DE ODONTOLOGIA Y EN EL GRADO DE ENFERMERIA: IMPORTANCIA DE UNA DOCENCIA ACTUALIZADA	BEATRIZ EMILIA CARRION RUIZ	PROGRAMA DE DOCTORADO EN CIENCIAS DE LA SALUD	UNIVERSIDAD DE JAEN Y LA UNIVERSIDAD DE SEVILLA	09/04/2025	MARTIN GONZALEZ, JENIFER; PABON CARRASCO, MANUEL	https://hdl.handle.net/11441/173977
DS-21	INCIDENCIA DE BARODONTALGIAS EN UNA MUESTRA DE BUCEADORES DE LA ARMADA ESPAÑOLA EXPUESTOS AL OXIGENO HIPERBARICO	JAVIER GARCIA TORRES	PROGRAMA DE DOCTORADO EN CIENCIAS DE LA SALUD	UNIVERSIDAD DE JAEN Y LA UNIVERSIDAD DE SEVILLA	21/03/2025	SEGURA EGEA, JUAN JOSE	https://hdl.handle.net/11441/183676
DS-21	PRESCRIPCION DE ANTIBIOTICOS POR LOS DENTISTAS EN EL TRATAMIENTO DE LA PERIODONTITIS APICAL: REVISION SISTEMATICA Y META-ANALISIS	JUAN A. MENDEZ MILLAN	PROGRAMA DE DOCTORADO EN CIENCIAS DE LA SALUD	UNIVERSIDAD DE JAEN Y LA UNIVERSIDAD DE SEVILLA	21/03/2025	SEGURA EGEA, JUAN JOSE; CABANILLAS BALSERA, DANIEL	https://hdl.handle.net/11441/174676
DS-22	BONE REMODELLING MODELS AND THEIR APPLICATION TO SIMULATE THE EFFECT OF TREATMENTS AGAINST POST-MENOPAUSAL OSTEOPOROSIS	ROCIO RUIZ LOZANO	PROGRAMA DE DOCTORADO EN INGENIERIA MECANICA Y DE ORGANIZACION INDUSTRIAL	UNIVERSIDAD DE SEVILLA	14/11/2025	CALVO-GALLEGO, JOSE LUIS; MARTINEZ REINA, FRANCISCO JAVIER	https://doctorado.us.es/component/fabrik/details/14/1695-rocio-ruiz-lozano
DS-22	NUMERICAL MODELS OF CELL MECHANOBIOLOGY ORIENTED TO ORGANIC VASCULARIZATION	ANA CARRASCO MANTIS	PROGRAMA DE DOCTORADO EN INGENIERIA MECANICA Y DE ORGANIZACION INDUSTRIAL	UNIVERSIDAD DE SEVILLA	23/05/2025	SANZ HERRERA, JOSE ANTONIO; REINA ROMO, ESTHER	https://hdl.handle.net/11441/177073
DS-22	ADVANCED NONLINEAR INVERSE FORMULATIONS IN 3D TRACTION FORCE MICROSCOPY	ALEJANDRO APOLINAR FERNANDEZ	PROGRAMA DE DOCTORADO EN INGENIERIA MECANICA Y DE ORGANIZACION INDUSTRIAL	UNIVERSIDAD DE SEVILLA	21/03/2025	SANZ HERRERA, JOSE ANTONIO	https://hdl.handle.net/11441/174504
DS-26	ANALISIS MULTIVARIANTE DEL DOLOR LUMBOPELVICO EN EL POSPARTO: UN ENFOQUE BIOPSICOSOCIAL	IGNACIO JIMENEZ DE ORY	PROGRAMA DE DOCTORADO EN CIENCIAS DE LA SALUD	UNIVERSIDAD DE JAEN Y LA UNIVERSIDAD DE SEVILLA	19/12/2025	OLIVA PASCUAL-VACA, ANGEL; RODRIGUEZ LOPEZ, ELENA SONSOLES	https://hdl.handle.net/11441/174763
DS-26	DEPRESION POSPARTO Y COLICO INFANTIL: UN ENFOQUE INTEGRADOR DESDE LA PERSPECTIVA MATERNO-INFANTIL	VICTORIA EUGENIA GARNACHO GARNACHO	PROGRAMA DE DOCTORADO EN CIENCIAS DE LA SALUD	UNIVERSIDAD DE JAEN Y LA UNIVERSIDAD DE SEVILLA	19/12/2025	OLIVA PASCUAL-VACA, ANGEL; RODRIGUEZ LOPEZ, ELENA SONSOLES	https://hdl.handle.net/11441/175717
DS-26	EFECTOS DE LA INFILTRACION ANESTESICA DEL NERVIO FRENICO DERECHO EN MUJERES CON FIBROMIALGIA Y COMORBILIDAD VISCERAL PERIDIAFRAGMATICA	IGNACIO NAVARRO CARMONA	PROGRAMA DE DOCTORADO EN CIENCIAS DE LA SALUD	UNIVERSIDAD DE JAEN Y LA UNIVERSIDAD DE SEVILLA	24/10/2025	LOPEZ MILLAN, JOSE MANUEL; OLIVA PASCUAL-VACA, ANGEL	https://hdl.handle.net/11441/182108

GRUPO	TÍTULO	DOCTORANDO	DOCTORADO	UNIVERSIDAD	FECHA DEFENSA	DIRECTOR	URL
DS-26	SENTIDO Y PROPOSITO DE VIDA EN PERSONAS CON CANCER: ESTADO DEL ARTE	JAVIER MARTINEZ CALDERON	PROGRAMA DE DOCTORADO EN PSICOLOGIA	UNIVERSIDAD DE SEVILLA	20/03/2025	CANO GARCIA, FRANCISCO JAVIER; HEREDIA RIZO, ALBERTO MARCOS	https://hdl.handle.net/11441/177474
DS-28	ESTUDIO DE LAS PATOLOGIAS PSIQUIATRICAS PRESENTADAS DURANTE EL CONFINAMIENTO POR EL COVID-19 E IMPACTO ECONOMICO DIRECTO DESDE LA PERSPECTIVA DE UNA MUTUA DE ACCIDENTES DE TRABAJO EN EL TERRITORIO ESPAÑOL	EVA Mª GUTIERREZ NAHARRO	PROGRAMA DE DOCTORADO EN CIENCIAS DE LA SALUD	UNIVERSIDAD DE JAEN Y LA UNIVERSIDAD DE SEVILLA	12/12/2025	FERNANDEZ SAEZ, JOSE; PONCE BLANDON, JOSE ANTONIO	https://hdl.handle.net/11441/175309
DS-28	CALIDAD DE VIDA Y ESTILOS DE VIDA EN EL ADULTO EMERGENTE CON DIABETES: ALIMENTACION Y SUEÑO	Mª ANGELES NUÑEZ BAILA	PROGRAMA DE DOCTORADO EN CIENCIAS DE LA SALUD	UNIVERSIDAD DE JAEN Y LA UNIVERSIDAD DE SEVILLA	19/02/2025	GOMEZ ARAGON, ANJHARA; GONZALEZ LOPEZ, JOSE RAFAEL	https://hdl.handle.net/11441/173977
DS-30	DETERMINACION DE LA MOVILIDAD NORMAL DEL PRIMER RADIO	PATRICIA GRANADOS GOMEZ	PROGRAMA DE DOCTORADO EN CIENCIAS DE LA SALUD	UNIVERSIDAD DE JAEN Y LA UNIVERSIDAD DE SEVILLA	23/05/2025	MUNUERA MARTINEZ, PEDRO VICENTE; REINA BUENO, MARIA	https://hdl.handle.net/11441/175923
E-01	EFECTOS DE UN HIDROLIZADO PROTEICO DE LUPINUS ANGUSTIFOLIUS SOBRE LA PATOFISIOLOGIA DE LA OBESIDAD Y SUS COMORBILIDADES	EDUARDO PONCE ESPAÑA	PROGRAMA DE DOCTORADO EN BIOLOGIA MOLECULAR, BIOMEDICINA E INVESTIGACION CLINICA	UNIVERSIDAD DE SEVILLA	04/04/2025	ANTONIO CARRILLO VICO	https://hdl.handle.net/11441/174730
E-02	REGISTRO OBSERVACIONAL Y PROSPECTIVO DEL TRATAMIENTO CON LASER DE LA FISTULA ANAL CRIPTOGLANDULAR EN ESPAÑA	GABRIEL MARIN	PROGRAMA DE DOCTORADO EN BIOLOGIA MOLECULAR, BIOMEDICINA E INVESTIGACION CLINICA	UNIVERSIDAD DE SEVILLA	18/12/2025	PORTILLA DE JUAN, FERNANDO DE LA; REYES DIAZ, MARIA LUISA	https://hdl.handle.net/11441/183583
E-02	ANALISIS DE LOS RESULTADOS DEL PROGRAMA DE DONACION EN ASISTOLIA CONTROLADA CON EQUIPOS MOVILES DE ECMO EN ANDALUCIA	IGNACIO GALLEGO TEXEIRA	PROGRAMA DE DOCTORADO EN BIOLOGIA MOLECULAR, BIOMEDICINA E INVESTIGACION CLINICA	UNIVERSIDAD DE SEVILLA	31/10/2025	PADILLO RUIZ, FRANCISCO JAVIER; CUENDE, NATIVIDAD	https://hdl.handle.net/11441/180855
E-02	PROYECTO INMUNOBIONTE: INFLUENCIA DE LOS PATOBIONTES INTESTINALES EN EL MICROAMBIENTE INMUNITARIO DEL CANCER DE COLON	MIRIAM ALVAREZ AGUILERA	PROGRAMA DE DOCTORADO EN BIOLOGIA MOLECULAR, BIOMEDICINA E INVESTIGACION CLINICA	UNIVERSIDAD DE SEVILLA	19/09/2025	JIMENEZ RODRIGUEZ, ROSA M.; PORTILLA DE JUAN, FERNANDO DE LA	https://hdl.handle.net/11441/178316
E-02	ESTUDIO COMPARATIVO DEL PEROXIDO DE HIDROGENO DILUIDO Y EL HEXAFLUORURO DE AZUFRE COMO AGENTES DE CONTRASTE PARA EL ESTUDIO ECOGRAFICO DE LA FISTULA PERIANAL DE ORIGEN CRIPTOGRANDULAR	ANABEL GARCIA LEON	PROGRAMA DE DOCTORADO EN BIOLOGIA MOLECULAR, BIOMEDICINA E INVESTIGACION CLINICA	UNIVERSIDAD DE SEVILLA	29/07/2025	PORTILLA DE JUAN, FERNANDO DE LA; REYES DIAZ, MARIA LUISA	https://hdl.handle.net/11441/177357
E-03	STUDY OF ALTERATIONS IN T-CELL HOMEOSTASIS AND THEIR IMPLICATIONS IN IMMUNOSENESCENCE ENVIRONMENTS: AGING AND HIV INFECTION	VANESA GARRIDO RODRIGUEZ	PROGRAMA DE DOCTORADO EN BIOLOGIA MOLECULAR, BIOMEDICINA E INVESTIGACION CLINICA	UNIVERSIDAD DE SEVILLA	16/01/2025	PACHECO LOPEZ, YOLANDA MARIA	https://hdl.handle.net/11441/175427
E-05	PAPEL DE SDH EN HIGADO, CARDIOTROFINA-1 EN ADAPTACIONES METABOLICAS Y BUSQUEDA DE BIOMARCADORES METABOLICOS EN LA ENFERMEDAD HEPATICA CRONICA	DAVID CARNEROS TRUJILLO	PROGRAMA DE DOCTORADO EN BIOLOGIA MOLECULAR, BIOMEDICINA E INVESTIGACION CLINICA	UNIVERSIDAD DE SEVILLA	03/06/2025	MATILDE BUSTOS DE ABAJO	https://hdl.handle.net/11441/178521

GRUPO	TÍTULO	DOCTORANDO	DOCTORADO	UNIVERSIDAD	FECHA DEFENSA	DIRECTOR	URL
ES-03	FACTORES PREDICTORES DE RESPUESTA Y REMISION CLINICA DE USTEKINUMAB Y VEDOLIZUMAB. DESARROLLO DE ALGORITMOS PARA LA PREDICCION DE RESPUESTA CLINICA A LA TERAPIA BIOLOGICA EN PACIENTES CON ENFERMEDAD INFLAMATORIA INTESTINAL	CARMEN VIAS PARRADO	PROGRAMA DE DOCTORADO EN BIOLOGIA MOLECULAR, BIOMEDICINA E INVESTIGACION CLINICA	UNIVERSIDAD DE SEVILLA	04/02/2025	ARGÜELLES ARIAS, FEDERICO	https://hdl.handle.net/11441/173813
ES-03	FUNCIONALIDAD DE NUEVOS NUTRACEUTICOS ANALOGOS ESTRUCTURALES DE SULFORAFANO EN MODELOS EXPERIMENTALES DE INMUNOINFLAMACION	ALCARRANZA SAUCEDO, MANUEL	DOCTORADO EN FARMACIA	UNIVERSIDAD DE SEVILLA	13/12/2024	ALARCON DE LA LASTRA ROMERO, CATALINA; VILLEGAS LAMA, ISABEL	
ES-03	FUNCIONALIDAD DEL SECOIRIDOIDE OLEACEINA Y SU DERIVADO O-METILADO COMO MODULADORES DEL EPIGENOMA EN ENFERMEDADES INFLAMATORIAS INMUNOMEDIADAS	MUÑOZ GARCIA, ROCIO	DOCTORADO EN FARMACIA	UNIVERSIDAD DE SEVILLA	11/04/2024	ALARCON DE LA LASTRA ROMERO, CATALINA; SANCHEZ HIDALGO, MARINA	
ES-04	HIGH-DENSITY LIPOPROTEIN COMPOSITION IN METABOLIC SYNDROME AND POSTPRANDIAL METABOLISM AND ITS FUNCTIONAL IMPLICATIONS	ELENA Mª GRAO CRUCES	PROGRAMA DE DOCTORADO EN BIOLOGIA MOLECULAR, BIOMEDICINA E INVESTIGACION CLINICA	UNIVERSIDAD DE SEVILLA	17/01/2025	MONTSERRAT DE LA PAZ, SERGIO; MARTIN RUBIO, MARIA ESTHER	https://hdl.handle.net/11441/177504
ES-04	BENEFICIOS INMUNOMETABOLICOS DE UNA INTERVENCION NUTRICIONAL BASADA EN DIETA MEDITERRANEA HIPOCALORICA E HIPERPROTEICA Y ACTIVIDAD FISICA EN PACIENTES CON SOBREPESO Y OBESIDAD	MIGUEL ALBARREAL, ANTONIO DE	DOCTORADO EN FARMACIA	UNIVERSIDAD DE SEVILLA	19/07/2024	RIVERO PINO, FERNANDO; MONTSERRAT DE LA PAZ, SERGIO	

plataformas y unidades comunes de apoyo a la investigación

- USCAIN
- Plataformas

Bioinformática y biología computacional

Científico responsable
Dr. Pablo Mir Rivera

Técnico responsable
Juan Antonio Cordero Varela

Técnico
Inmaculada Álamo Álvarez

Introducción

La unidad, creada en octubre de 2013, tiene como objetivo proporcionar los conocimientos y la infraestructura necesaria al personal investigador del IBiS en el campo de la bioinformática, así como colaborar en los análisis de datos a gran escala. Además, se encarga de construir y mantener una infraestructura computacional que permite a los investigadores implementar soluciones eficaces a la hora de analizar, visualizar y/o interpretar datos, principalmente genómicos.

Por último, a través de cursos y seminarios, la unidad pretende formar y fomentar el conocimiento de nuevas técnicas computacionales de análisis, que permitan una mejor y más profunda interpretación biológica de los resultados obtenidos, a partir de los experimentos llevados a cabo en el centro.

Servicio de Análisis Bioinformático

- Genómica:
  - Análisis de exoma/genoma completo: búsqueda y anotación de variantes.
  - Ensamblaje guiado/de novo de genoma.
  - Anotación funcional de genoma: predicción ab initio y anotación de genes y secuencias reguladoras.
  - Análisis pangenómico: presencia/ausencia de genes, determinación del pangenoma, genoma core y accesorio y generación de árboles filogenéticos.
  - Determinación de especie/cepa en procariotas por MLST o del serotipo.
  - Identificación de genes de resistencia y de virulencia en genomas procariotas.
- Metagenómica:
  - Análisis taxonómico de del gen ARNr 16S: diversidad alfa y beta, abundancia diferencial entre grupos.
- Transcriptómica:
  - Análisis de arrays de expresión: expresión diferencial y enriquecimiento de rutas.
  - Análisis de RNA-Seq: expresión diferencial y enriquecimiento de rutas, búsqueda y detección de genes de fusión.
  - Ensamblaje guiado/de novo de transcriptoma.
  - Anotación funcional de transcriptoma: predicción ab initio y anotación de genes y secuencias reguladoras.
  - Búsqueda y anotación de variantes en RNA-Seq.
- Epigenómica:
  - Análisis de ChIP-Seq (factores de transcripción, modificación de histonas): identificación y anotación de picos, unión diferencial.
- Otros:
  - Análisis de supervivencia: regresión de Cox, curvas Kaplan-Meier y creación de firmas.
  - Envío/descarga de datos a GEO, ArrayExpress, SRA, y otros repositorios de datos públicos.
  - Análisis personalizado de datos.

Servicio de computación de alto rendimiento

- Se proporcionan los recursos necesarios para cálculo intensivo en el clúster de cálculo, así como políticas de actualización y distribución de los recursos computacionales.
- El clúster tiene como sistema operativo Ubuntu 22.04 y dispone de una amplia lista de software relacionado con Bioinformática y Machine Learning, así como una Licencia para usar Matlab, así como un gestor de colas (SLURM) para el envío de trabajos.
- El clúster consta de 12 nodos de cómputo y un nodo de GPUs para deep learning.

Memoria de actividades 2025

- Enero
  - Puesta a punto de nuevo Pipeline de análisis de datos taxonómico: Ampli-seq.
- Febrero
  - Se añaden tres servicios a la cartera:
  - BIO20: Cálculo de score de riesgo genético (Polygenic Risk Score)
  - BIO21: Análisis de metagenoma: análisis taxonómico
  - BIO22: Búsqueda de genes de fusión en datos de RNA-Seq
- Abril:
  - Participación en la encuesta Red MIDAS sobre "métodos y herramientas en el análisis de microbiota" en el marco de TransBioNet.
  - Justificación del trabajo realizado durante la ECAI para Juan A. Cordero Varela.
- Octubre
  - Solicitud de Convocatoria "Personal Técnico de Apoyo" (PTA) para Inma.
- Noviembre
  - Asistencia a curso de formación para administradores de servidores Galaxy en Brno (República Checa), del 24 al 28 de Noviembre.
- Diciembre
  - Presentación del Servicio de Bioinformática del IBiS en el marco de las Jornadas de puertas abiertas a estudiantes de la ETSII-US.
  - Inicio de permiso de paternidad de Juan A. Cordero Varela.
  - Concesión de proyecto "Polimorfismos genéticos, Escalas de Riesgo Poligénico y biomarcadores plasmáticos en la estratificación personalizada del riesgo cardiovascular en pacientes con síndrome coronario agudo" (Ref.: PI25/02074) de la convocatoria "Proyectos I+D+I en Salud, Convocatoria 2025, Acción Estratégica en Salud, Instituto de Salud Carlos III". Financiación concedida: 78.750,00 €. Juan A. Cordero Varela participa como colaborador.

Participación en trabajos científicos

- Moura, David S.; Mondaza-Hernandez, Jose L.; Sanchez-Bustos, Paloma; Pena-Chilet, Maria; Cordero-Varela, Juan A.; et al. HMGA1 regulates trabectedin sensitivity in ad-vanced soft-tissue sarcoma (STS): A Spanish Group for Research on Sarcomas (GEIS) study. Cellular And Molecular Life Sciences. 10.1007/s00018-024-05250-y.
- de Felipe, Beatriz; Aboza-Garcia, Marta; Gonzalez-Galan, Veronica; de la Cueva, Igna-cio Salamanca; Martin-Quintero, Juanalfonso; Amil-Perez, Benito; Coronel-Rodriguez, Cristobal; Palacios-Soria, Mariaangeles; Ruiz-Santaquiteria, Maria Isabel Garcia; To-rres-Sanchez, Maria Jose; Moron, Francisco Javier; Cordero-Varela, Juan A.; Obando-Pacheco, Pablo; Obando, Ignacio. Molecular epidemiology of pneumococcal carriage in children from Seville, following implementation of the PCV13 immunization program in Andalusia, Spain. Enfermedades Infecciosas Y Microbiologia Clinica. 10.1016/j.eimc.2022.11.005.
- María A. Gómez-Muñoz, Mónica Ojeda-Puertas, Luis Luna-Ramírez, Aida Amador-Álvarez, Ismael Rodríguez-Prieto, Juan Antonio Cordero Varela, Ricardo Pardal, Fran-cisco M. Vega. Rho GTPases signaling mediates aggressiveness and differentiation in neuroblastoma tumors. bioRxiv. 10.1101/2024.11.20.624451 (preprint).

Imágenes del Servicio

Citometría de Flujo y Separación Celular

Científico responsable
Dr. Ricardo Pardal Redondo
Técnico responsable
Mª José Castro Pérez
Técnico
Dr. Carl Henderson

Introducción

El Servicio de Citometría de Flujo y Separación Celular es una unidad especializada en identificar, cuantificar y aislar subpoblaciones definidas de células, en función de los niveles de expresión de marcadores fluorescentes y su relación entre sí a nivel de una sola célula.

Cualquier parte de una célula o cualquier función de una célula que pueda ser marcada por un fluorocromo puede medirse mediante citometría de flujo, lo que la convierte en una técnica esencial en muchas aplicaciones biológicas.

Esta unidad tiene como objetivo proporcionar a los investigadores del IBiS asesoramiento técnico y científico en el uso de tecnologías de análisis y aislamiento en citometría, colaborando con ellos en el diseño, adquisición, análisis e interpretación de datos de citometría de flujo.

Para ello, se cuenta con la última tecnología en este tipo de técnicas, como son tres separadores celulares (uno de ellos ubicado en una sala NCB2, para aislamientos de muestras de mayor riesgo biológico) y cuatro analizadores, uno de ellos espectral, lo cual permite análisis multiparamétricos de hasta 28 colores.

Indicadores de actividad

Evolución de la actividad de los últimos 5 años

Actividad	2021	2022	2023	2024	2025
Horas de uso separadores	763,25	728,25	444,75	475,00	675,00
Horas de uso analizadores	1272	1583	1751	1217,75	1426,25

Memoria de actividades 2025

- Funcionamiento operativo toda la instrumentación del servicio. Mantenimientos preventivos aplicados a separadores celulares.
- Intervenciones correctivas por parte del personal del servicio a varios analizadores.
- Separación de partículas pequeñas por debajo de 1um en función de sus características fenotípicas de modo rutinario.

MEJORAS EN EL SERVICIO

- Baja del Separador de Partículas Grandes Biosorter (Union Biométrica). Gestión de su traslado y recogida por parte de la empresa competente.
- Adecuación del Servicio a una nueva sala de reuniones y análisis, donde se sitúan los dos puestos de trabajo actuales y se habilita un tercer puesto con un ordenador y todas las licencias de softwares de análisis disponibles para el uso del personal investigador.
- Creación de guías de protocolos básicos en citometría, publicados en la web del servicio, con idea de informar y ayudar a los usuarios a mejorar su adquisición y análisis de muestras en el servicio.
- Incorporación de técnicas de análisis de reducción de la dimensionalidad y clustering para FlowJo en la nueva estación de trabajo.
- Instalación del equipo GentleMACS Octo dissociator al servicio, disponible para los investigadores del IBiS desde el 27 de mayo de 2025.

CURSOS/CONGRESOS

- Asistencia al I User Group Meeting Cytek Aurora, celebrado en Barcelona el 12 de marzo de 2025.
- Curso de manejo del equipo BC MoFlo Astrios al Servicio Técnico del IMIBICA, Cádiz, celebrado el 26 de marzo de 2025.

- Celebración del Curso Básico de Citometría de Flujo (24 de abril de 2025).
- Asistencia al Congreso de la Sociedad Ibérica de Citometría, celebrado en Oporto, Portugal, los días 14,15 y 16 de mayo de 2025.

PUBLICACIONES

1. Increasing Cell Sorting Recovery Using the Simple "Three-Puddle Method".

   Castro Pérez MJ, Henderson C. Cytometry A. 2025 Jun;107(6):404-415. doi: 10.1002/cyto.a.24942.

   Incorporación del método publicado al laboratorio de separación celular, mejorando así el rendimiento de las muestras separadas en el servicio.
2. Multiomics integration unveils photoperiodic plasticity in the molecular rhythms of marine phytoplankton. Romero-Losada AB, Arvanitidou C, García-Gómez ME, Morales-Pineda M, Castro-Pérez MJ, Chew YP, van Ooijen G, García-González M, Romero-Campero FJ.Plant Cell. 2025 Feb 13;37(2):koaf033. doi: 10.1093/plcell/koaf033.

OTROS

- Gestión y participación de varias demostraciones de instrumentación científica relacionada con citometría:
  - NanoSight (IESMAT), del 2 al 11 de junio de 2025.
  - Leprechaun (Unchained Labs), del 22 de octubre al 17 de noviembre de 2025.
- Participación en el evento TecOPIs 2.0 CSIC (celebrado en el IG el 26 de noviembre de 2025).
- Divulgación y participación en las jornadas de puertas abiertas, tanto la realizada para los centros de educación secundaria (4 de abril y 7 de noviembre de 2025), como otros colectivos de personas no científicas (Asociación Palmerina "La vida", celebrado el 11 de junio de 2025).
- Participación en el grupo de trabajo del HRS4R.
- Participación en la gestión de las campañas de donación de sangre celebradas en el IBiS (21 de enero y 20 de mayo de 2025).

Imágenes del Servicio

Cultivos celulares y de tejidos

Científico responsable
Dr. Ezequiel Ruiz Mateos Carmona

Técnico responsable
Dra. Rocío Sánchez Silva

Técnico
Alejandro Longueira de la Torre

Introducción

El Servicio de Cultivos Celulares y de Tejidos del IBiS consta en la actualidad de un total de 9 laboratorios distribuidos entre las dos plantas del edificio. El Servicio pone a disposición de sus usuarios/as, la posibilidad de cultivar y experimentar con todo tipo de células de distintos orígenes. El Servicio cuenta con la autorización del Consejo Interministerial de Organismos Modificados Genéticamente para el desarrollo de actividades de utilización confinada con nivel de Bioseguridad 2 (Según Ley 9/2003, de 25 de abril, por la que se establece el régimen jurídico de la utilización confinada, liberación voluntaria y comercialización de organismos modificados genéticamente y el Real Decreto 178/2004, de 30 de enero, de desarrollo de dicha Ley (modificado por el Real Decreto 367/2010, de 26 de marzo y el Real Decreto 191/2013, de 15 de marzo). (A/ES/15/I-08 y A/ES/15/19).

Indicadores de actividad

Número de usuarios

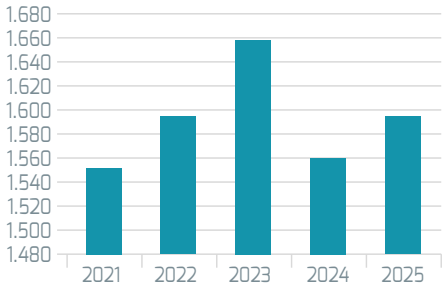

Uso de instalaciones (h/mes)

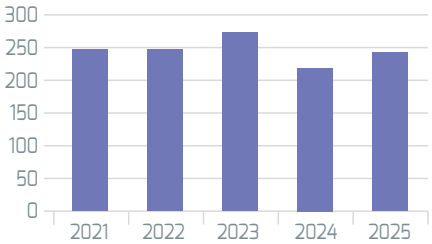

Memoria de actividades 2025

- La técnico Responsable del Servicio ha realizado el Curso en Control de la Calidad y Buenas Prácticas de Laboratorio de 120 horas total, perteneciente al Plan de Formación Continua impartido por INESEM con Nº Exp. B255996BG, dentro del marco de la Fundación Estatal, en la convocatoria 2025.
- La técnico Responsable del Servicio ha realizado el Curso de Comunicación efectiva y empática de 2 horas total, impartido por la empresa Ideados formación, y perteneciente al plan de formación continuada en PRL de FISEVI.
- La técnico Responsable del Servicio ha realizado el Curso de Liderazgo consciente de 2 horas total, impartido por la empresa Ideados formación, y perteneciente al plan de formación continuada en PRL de FISEVI.
- La técnico Responsable del Servicio ha realizado el Curso Manejo de situaciones difíciles y gestión de conflictos, de 2 horas total, impartido por la empresa Ideados formación, y perteneciente al plan de formación continuada en PRL de FISEVI.
- El técnico del Servicio ha realizado el curso Nociones básicas sobre prevención de riesgos laborales en el CSIC de 1 hora total, perteneciente al plan de formación continuada en PRL del CSIC.
- El técnico del Servicio ha realizado el curso Nociones básicas sobre Prevención de riesgos laborales frente a riesgo biológico de 1 hora, perteneciente al plan de formación continuada en PRL del CSIC.
- El técnico del Servicio ha realizado el curso Nociones básicas sobre prevención de riesgos laborales frente a radiaciones ionizantes de 1 hora, perteneciente al plan de formación continuada en PRL del CSIC.
- El técnico del Servicio ha realizado el curso Nociones básicas sobre prevención de riesgos laborales frente a riesgo químico de 1 hora, perteneciente al plan de formación continuada en PRL del CSIC.
- El técnico del Servicio ha realizado el curso Riesgos asociados al trabajo con PVD de 1 hora, perteneciente al plan de formación continuada en PRL del CSIC.
- El técnico del Servicio ha realizado el curso EXCEL 2016 Avanzado ON LINE de 40 horas de duración, dentro del plan de formación del CSIC en la convocatoria 2025.

Nuevo equipamiento, nuevas técnicas, servicios, ...

- A principio de año, el técnico de Instrumentación Científica, pasa a dar apoyo también, en ciertas tareas de mantenimiento del Servicio de Cultivos Celulares.
- A mediados de 2025 se inician las obras para la ampliación del Servicio con una nueva sala de Cultivos, para cubrir así las necesidades de nuevo personal investigador que se incorporan al IBiS.
- Adquisición del equipamiento necesario para la nueva sala de Cultivos: 3 cabinas de seguridad biológica, 4 incubadores de CO2, una centrífuga refrigerada, un baño y un microscopio invertido.
- Renovación de equipamiento del Servicio, en concreto una cabina de Seguridad Biológica y 4 incubadores de CO2.
- Adquisición de un nuevo contador celular de última generación, para el contaje tanto en campo claro como en fluorescencia en dos canales.
- Adquisición del Seahorse XF Pro, equipo de última generación para análisis metabólico celular a tiempo real con alta sensibilidad y precisión. Tras su instalación, se realizaron sesiones teórico-prácticas para la formación del personal usuario interesado.
- Actualización de las Normas de Uso y Tarifas del Servicio para el año 2025.
- Facilitar a los usuarios el uso y aprovechamiento de las instalaciones de que disponen en el Servicio, para realizar cultivos de líneas celulares, órganos y cultivos primarios, así como también procesamiento de muestras de pacientes que requieran esterilidad y aislamiento mediante cabina de seguridad biológica. En esta anualidad, Han sido aproximadamente 243 usuarios/as, pertenecientes a grupos internos del IBiS, los que han utilizado el Servicio.
- Limpieza y cambio de filtros a todos los incubadores para minimizar los potenciales problemas de contaminación cruzada en su interior.
- Revisión y Cualificación de las cabinas de Seguridad Biológica del Servicio para garantizar que se cumple los parámetros necesarios para la protección de los cultivos y personal usuario.
- Efectuar controles diarios del buen funcionamiento y mantenimiento preventivo tanto de los equipos como de las instalaciones.
- Efectuar controles trimestrales, mediante técnica específica para Mycoplasma, para descartar contaminaciones en las líneas celulares que estén en ese momento en cultivo y mantener las instalaciones del servicio libre de contaminación.
- Efectuar controles de Mycoplasma, por solicitud de los usuarios, a las nuevas líneas celulares que, o bien, no hayan sido analizadas nunca por el Servicio, o procedan del exterior del centro.
- Velar por el cumplimiento de las normas de uso y funcionamiento del Servicio.

Imágenes del Servicio

Diseño Asistido por Computador e Impresión 3D

Científico responsable
José Cañón Campos
Técnico responsable
Gorka Gómez Ciriza

Introducción

El servicio de diseño asistido por computador e impresión 3D, está destinado al soporte para la creación de nuevos prototipos, diseños o modelos anatómicos para el personal investigador del centro.

LA CARTERA DE SERVICIOS

- Diseño asistido por computador para la creación de prototipos. Modelado mediante software de diseño asistido por computador de diseños, ideas y prototipos de los investigadores del centro.
- Segmentación de imagen médica. Generación de modelos anatómicos tridimensionales a partir de estudios de imagen médica (TAC, Resonancia, etc.).
- Procesado de imagen médica para impresión 3D. Procesado de mallas 3D para su posterior fabricación en impresoras 3D. Corrección de errores, diseño de soportes, etc.
- Impresión 3D en tecnología de filamento fundido. Las piezas se fabricarán en función de las necesidades que se requieran, pudiendo modificar los materiales de impresión, propiedades mecánicas de las piezas, resoluciones, etc.
- Impresión 3D en resinas fotopolimerizables (normales y de grado médico). Las piezas se fabricarán en función de las necesidades que se requieran, pudiendo modificar los materiales de impresión, propiedades mecánicas de las piezas, resoluciones, etc.

Memoria de actividades 2025

- Clases sobre diseño y fabricación de guías quirúrgicas en el Máster de Ingeniería de Fabricación Aditiva (MIFA) de la Escuela de Diseño Mecánico. Madrid. Enero de 2025.
- Participación en el Congreso Innodata 2025. Sevilla
- Participación en el Congreso Singularity Summit Spain 2025.
- Participación en reuniones de organización de la III Plataforma de Biobancos y Biomodelos del ISCIII organizada en Salamanca, octubre 2025.

Participación en publicaciones científicas

- Impact of 3D-printed models for surgical planning in renal cell carcinoma with venous tumor thrombus: a randomized multicenter clinical trial
  I Rivero Belenchón, CB Congregado Ruíz, G Gómez Ciriza, ...
  The Journal of Urology 213 (5), 568-580
- Editorial comment: Impact of 3D-printed models for surgical planning in renal cell carcinoma with venous tumor thrombus: a randomized multicenter clinical trial. Reply I Rivero Belenchon, CB Congregado Ruiz, G Gomez Ciriza, V Gomez Dos Santos, FJ Burgos Revilla, RA Medina Lopez. 2025/5/1. JOURNAL OF UROLOGY Volumen 213
  Número 5. Páginas 580-580
- Interrupted Inferior Vena Cava, Partial Anomalous Pulmonary Venous Return and Extra-Mediastinal Superior Vena Cava: A Rare Case of Multilevel Congenital Anomalous Venous Return
  FJ Ruperti-Repilado, G Gómez Ciriz, B Manso-García
  Circulation: Cardiovascular Imaging 18 (10), e017917

Imágenes del Servicio

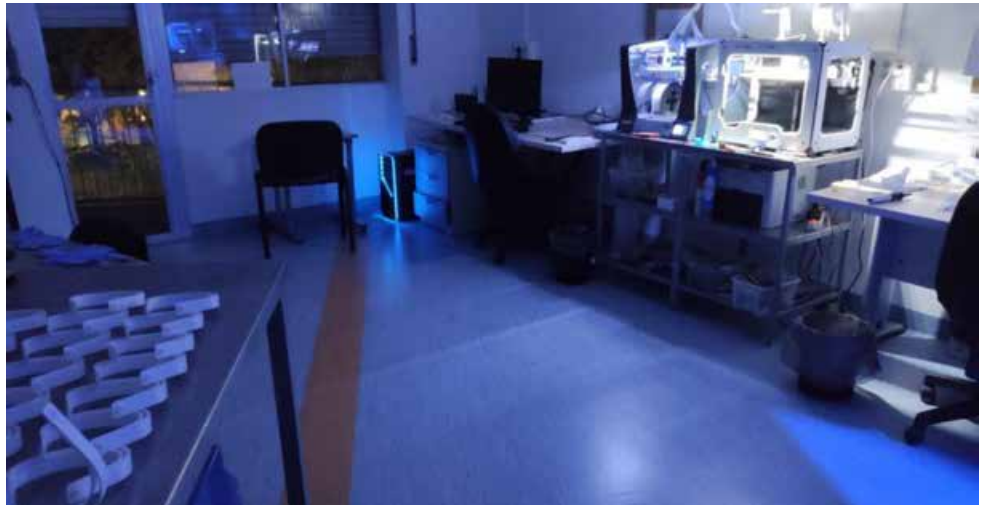

Esterilización, Limpieza y Criobiología

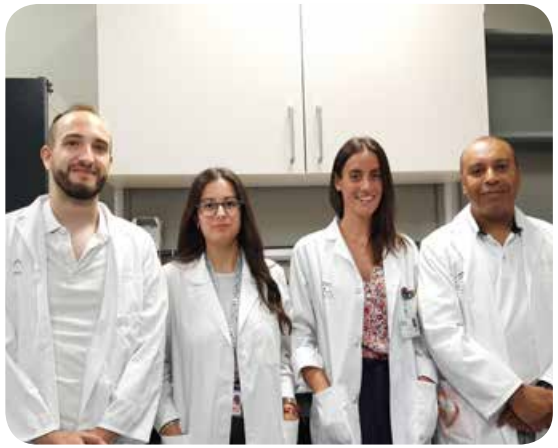

Científico responsable
Prof. Dr. Tarik Smani Hajami
Técnico responsable
Ivette López López
Técnico
Carlos Toro Rodríguez

Introducción

El Servicio de Esterilización, Limpieza y Criobiología del Instituto de Biomedicina de Sevilla (IBiS) tiene como objetivo realizar la limpieza, desinfección y esterilización de los materiales quirúrgicos, de vidrio y de plástico procedentes de los laboratorios y de los servicios generales del centro.

También se encarga de la esterilización de los medios de cultivo y soluciones.

Otro de sus objetivos es controlar y recargar los tanques de nitrógeno líquido, destinados al almacenamiento de muestras de los laboratorios del IBiS.

Está compuesto por dos salas totalmente habilitadas con los equipos y materiales necesarios, situadas una en la 1ª planta y otra en la 2ª planta del IBiS.

Cada sala del Servicio cuenta con personal técnico que estará a disposición de los usuarios.

Además, cuenta con dos salas destinadas a almacenar los tanques de nitrógeno líquido, situadas también en la 1ª y 2ª planta del IBiS.

EQUIPAMIENTO DISPONIBLE:

1ª Planta: - Sala de Esterilización y Limpieza. Compuesta por:

- Material de uso común.
- Agitadores magnéticos calefactados (3 unidades).
- Baño sonicador ultrasonido. (1 unidad).
- Autoclaves. (2 unidades).
- Termodesinfectadoras y accesorios. (2 unidades).
- Agitadores tipo vórtex. (2 unidades).
- Balanzas (3 unidades).
- Estufas de secado. (3 unidades).
- pH-metro. (1 unidades).
- Osmómetro. (1 unidad).
- Productores de agua ultra pura (Milli-Q). (1 unidad).
- Campana de flujo laminar. (1 unidad).
- Estufa para mantenimiento de medios. (1 unidad).
- Frigorífico. (1 unidad).
- Microondas (1 unidad)

- Sala de Criobiología: Destinada a almacenar los tanques de nitrógeno líquido.
- Productora de hielo en escamas. (2 unidades).
- Contenedor para almacenamiento de hielo seco (1 unidad).

2ª Planta: - Sala de Esterilización y Limpieza. Compuesta por:

- Material de uso común.
- Agitadores magnéticos calefactados (3 unidades).
- Baño sonicador ultrasonido. (1 unidad).
- Autoclaves. (2 unidades).
- Termodesinfectadoras y accesorios. (2 unidades).
- Agitadores tipo vórtex. (2 unidades).
- Balanzas (3 unidades).
- Estufas de secado. (3 unidades).
- pH-metro. (1 unidades).
- Productores de agua ultra pura (Milli-Q). (1 unidad).
- Campana de flujo laminar. (1 unidad).
- Estufa para mantenimiento de medios. (2 unidades).
- Frigorífico. (1 unidad).
- Microondas (1 unidad)
- Cabina de pesaje (1 unidad)

- Sala de Criobiología: Destinada a almacenar los tanques de nitrógeno líquido.
- Productora de hielo en escamas. (2 unidades).

INDICADORES DE ACTIVIDAD

Actividad	2020	2021	2022	2023	2024	2025
Nº de usuarios del servicio	348	419	483	558	638	650

Memoria de actividades 2025

- Recogida, en los lugares establecidos, del material para lavar y desinfectar y del material para esterilizar.
- Entrega, en los armarios destinados para ello del material limpio, desinfectado y esterilizado.
- Calibración, mantenimiento y limpieza de balanzas, pH-metro, osmómetro, agitadores, baño sonicador ultrasonido, autoclaves, termodesinfectadoras, campanas de flujo laminar y estufas.
- Recarga y control de los tanques de nitrógeno líquido.
- Control del buen funcionamiento de las máquinas productoras de hielo en escamas.
- Soporte a los usuarios que lo necesiten para el uso de los diversos equipos comunes que hay en el Servicio (Balanzas, pH-metro, osmómetro, agitadores, baño sonicador ultrasonido y productor de agua ultra pura).
- Preparación de soluciones propias para el uso común dentro del Servicio. (Por ejemplo, el Ácido Clorhídrico usado para el pH-metro).
- Apoyo a otros Servicios Generales del IBiS.

Imágenes del Servicio

Genómica y Secuenciación

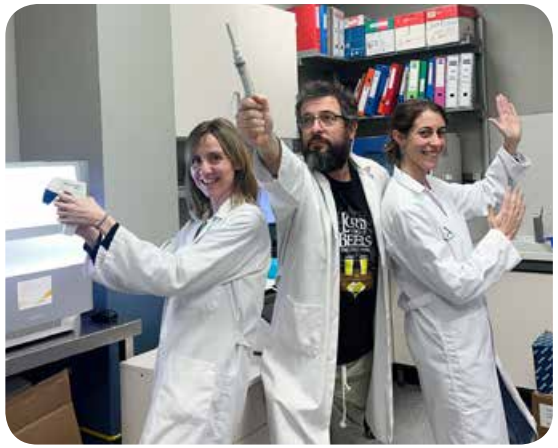

Científica responsable
Dra. María A. Martínez

Técnicos responsables
Dr. Francisco J. Morón Civanto
Dra. Rosana R. March Díaz

Técnico Ayudante Investigación
Paloma Gómez Belmonte

Introducción

El servicio de Genómica y Secuenciación ofrece aproximaciones experimentales en el campo de la Biomedicina, como son la secuenciación de ADN por electroforesis capilar, el estudio de expresión génica o las técnicas de secuenciación masiva (NGS), incluyendo de célula única. El servicio ofrece asesoramiento científico y soporte técnico tanto a personal investigador del IBiS, como de otros centros públicos y privados.

Plataformas:

- **AB3500** (Applied Biosystems): Secuenciador automático que permite aplicaciones basadas en secuenciación Sanger mediante electroforesis capilar.
- **TapeStation** (Agilent):
- **Miseq (Illumina):** Secuenciación que permite llevar a cabo experimentos de NGS de pequeño tamaño.
- **NextSeq2000** (Illumina): Secuenciación que permite llevar a cabo experimentos de NGS de gran tamaño.
- **GeneChip** (Thermo Fisher): Permite el estudio mediante microarrays de ARN para experimentos de expresión y de ADN para análisis de variaciones en el número de copias (CNVs) y regiones con pérdida de heterocigosidad (LOH).
- **Chromium X** (10x Genomics): Plataforma que permite el aislamiento y marcaje de células o núcleos de forma individualizada para su posterior secuenciación en NGS.

Indicadores de actividad

Con el secuenciador AB3500, durante el 2025 hemos realizado 3.364 reacciones de secuenciación e inyectado más de 5.512 muestras, atendiendo a 291 solicitudes y dando servicio a 20 grupos del IBiS y a 5 grupos externos. Mientras que con la TapeStation hemos realizado la calidad a más de 1.760 muestras, atendiendo 171 solicitudes y dando servicio a 22 grupos del IBiS y 11 externos.

Actividad AB3500	2021	2022	2023	2024	2025
Muestras Secuenciadas	2.312	2.301	3.161	5.965	3.364
Muestras Inyectadas	2.272	2.891	8.962	3.315	5.512
Actividad TapeStation	**2021**	**2022**	**2023**	**2024**	**2025**
Muestras	0	399	656	1.189	1.769
TOTAL	**2021**	**2022**	**2023**	**2024**	**2025**
Muestras	4.584	5.591	12.779	10.469	10.645

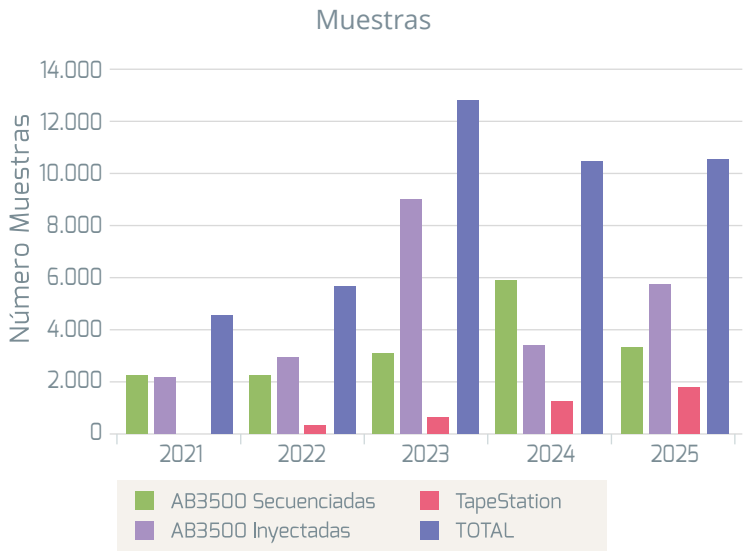

Esto significa que con estas dos tecnologías hemos dado soporte a 462 solicitudes, que son casi 2 solicitudes diarias. La cantidad de muestras secuenciadas ha sido después del año pasado (proyecto de Dra. Pachón), la más alta en los 5 últimos años. Con respecto a la inyección de muestras, el 2025 ha vuelto a aumen-

tar con respecto al año pasado, gracias a la Estación Biológica de Doñana y a la empresa privada AGRAMA. Las muestras para la TapeStation siguen en aumento debido a que aumenta la demanda del resto de tecnologías.

En la tecnología **Genechip** de Thermo, durante el 2025 hemos analizado 329 muestras en 29 experimentos, atendiendo a 31 solicitudes y dando servicio a 14 grupos del IBiS. En **NGS** hemos realizado 25 librerías, atendido 20 solicitudes y dado servicio a 6 grupos de investigación del IBiS y 4 externos. Además, hemos realizado otras 26 carreras en el MiSeq para el grupo de Sarcoma. Por último, hemos realizado 4 experimentos de célula única con la tecnología de **10x Genomics** y 1 experimento con la tecnología de **Parse**.

Actividad GeneChip	**2021**	**2022**	**2023**	**2024**	**2025**
Experimentos	21	25	16	17	29
Muestras arrays	224	364	198	279	329
Actividad NGS (MiSeq/NextSeq1000)	**2021**	**2022**	**2023**	**2024**	**2025**
Librerias NGS	15	11	15	16	25
Carreras NGS	30	29	40	36	50
Actividad Single Cell	**2021**	**2022**	**2023**	**2024**	**2025**
Librerías Single Cell	0	0	1	2	5
Muestras Single Cell	0	0	2	6	19
TOTAL	**2021**	**2022**	**2023**	**2024**	**2025**
Experimentos	**36**	**36**	**32**	**35**	**59**

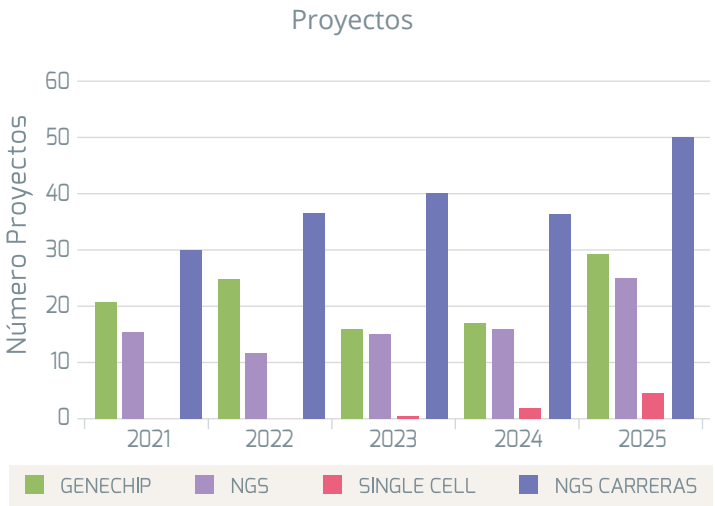

Con las tecnologías de arrays y NGS hemos dado soporte a 51 solicitudes, que es más de 1 solicitud semanal y la mayoría de estas técnicas necesitan 2 semanas para realizarlas. También hemos atendido 26 solicitudes para carreras del equipo MiSeq y 1 para el equipo NextSeq2000, que se realizan en el día. La cantidad de muestras y experimentos realizado en GeneChip está muy estabilizada en los últimos 5 años, cuando pensábamos que debería ir bajando. Con respecto a los experimentos de NGS y Single Cell, van aumentando poco a poco cada año, pero hemos vuelto a saturar el tiempo anual que tenemos para realizar estas técnicas, ya que el número máximo de experimento totales al año había pasado de 35 a 50 gracias a la incorporación de la nueva técnica ayudante de investigación del CSIC.

Memoria de actividades 2025

- Puesta a punto de una nueva librería para la secuenciación del gen 16s completo para un grupo de investigación de biohidrometalurgia de la Universidad de Sevilla.
- Puesta a punto de la nueva química FLEX para célula única de 10x Genomics.
- Puesta a punto de una nueva técnica de análisis de célula única con PARSE para el grupo de Ricardo Pardal.
- Formación en prácticas a alumnos/as del Máster de Biomedicina.
- Formación a personal investigador del IBiS en análisis de resultados de GeneChip con el software TAC.
- Función de tutor laboral en la fase de formación en centros de trabajo de un alumno del Grado Superior de Laboratorio Clínico Biomédico durante el curso 2024/2025.
- Función de tutor laboral en la fase de formación en centros de trabajo de una alumna del Grado superior de Anatomía Patológica y Citodiagnóstico durante el curso 2024/2025.
- Organización de una jornada en "Single Cell 10x Genomics Technical Day" junto a Bonsai Lab y 10x Genomics en el IBiS el día 29 de octubre que impartió Sara Milosevic (Senior Scientific Advisor, 10x Genomics) y donde presentaron sus resultados personales investigador del IBiS: Alejandro Jiménez Medina y Débora Falcón Boyano.
- Participación, por parte de la Dra. Rosana March, en la mesa de debate del día Internacional de la Mujer y la Niña en la Ciencia.
- Participación en las visitas centros educativos al IBiS.
- Participación en la visita de la asociación Palmerina La Vida.

- Participación de la Dra. Rosana March en la publicación: Inactivation of the PHD3-FOXO3 axis blunts the type I interferon response in microglia and ameliorates Alzheimer's disease progression. Sanchez-Garcia MA, Lara-Ureña N, March-Diaz R, Ortega-de San Luis C, Quiñones-Cañete S, Mora-Romero B, Barba-Reyes JM, Cabello-Rivera D, Romero-Molina C, Heras-Garvin A, Navarro V, Lopez-Barneo J, Vizuete M, Vitorica J, Muñoz-Cabello AM, Muñoz-Manchado AB, Cokman ME, Rosales-Nieves AE, Pascual A. Sci Adv. 2025 May 30;11(22):eadu2244. doi: 10.1126/sciadv.adu2244.
- Participación por parte de Paloma Gómez en los cursos organizados por el CSIC "Ecología Molecular: Fundamentos Técnicos y Aplicaciones" e "Introducción a la Preparación de Librerías de Metabarcoding / Metagenomica y su secuenciación en Plataforma Illumina MiSeq".

Imágenes del Servicio

Histología

Científico responsable
Dr. Enrique de Álava Casado
Técnico responsable
Rocío Durán Romero

Introducción

El Servicio de Histología ofrece asistencia metodológica y técnica para conocer la forma y estructura de los tejidos, tanto en condiciones normales como patológicas. Para ello se emplean técnicas de fijación, procesamiento, corte y tinción que facilitan la visualización de las muestras

- Procesamiento de muestras en parafina
  - Procesamiento y control del Procesador automático de tejidos
  - Descalcificación de muestras
  - Procesamiento completo de inclusión en parafina
  - Corte seriado en micrótomo y montaje de tejidos
  - Desparafinado de cortes, realización de tinciones
  - Deshidratación y montaje de portaobjetos
- Procesamiento de muestras en congelación
  - Preparación de bloques por congelación
  - Cortes seriados de bloques por congelación y recogida de cortes en porta objetos o en flotación
  - Tinción de los cortes por congelación
  - Preparación de muestras para cortes en vibratomo
  - Cortes seriados de muestras en vibratomo y montaje
- Perfusión de Animales
- Tinciones
  - Hematoxilina / Eosina
  - Tricrómico de Masson
  - Nissl
  - Rojo Sirio
  - Oil red
  - PAS
  - Azul de Prusia
  - Se pueden poner a punto protocolos específicos de tinción según demanda
- Inmunohistoquímicas manuales / automatizada
- Construcción de TMAs
- Informe patología comparada

Indicadores de actividad

Evolución de la actividad de los últimos 5 años

Actividad	2021	2022	2023	2024	2025
Nº de usuarios del servicio	38	38	36	37	38
Nº Muestras procesadas	1796	2221	2556	3138	2707
Nº Portas cortados microtomo	3175	6069	3870	7106	5713
Nº portas cortados en criostato	782	679	877	197	773
Nº Tinciones	1513	1764	1061	3352	3016
Nº Horas atención técnico	116	66	55	31	62.5

Memoria de actividades 2025

Durante el año 2025, el director científico ha evaluado el trabajo realizado por la unidad, en el contexto de su utilidad al máximo número posible de investigadores del IBiS y HUVR. Así mismo, también ha asesorado y facilitado la formación del técnico responsable, propiciando así un rendimiento óptimo del Servicio.

Se han desarrollado protocolos que se han utilizado en el contexto del Servicio y se han descrito soluciones estándares y su modo de preparación.

Por su parte, la responsable técnico de la unidad se ha asegurado del correcto uso de los aparatos adscritos al Servicio mediante la formación teórica y práctica, así como de la reserva de equipos.

Ha asesorado al personal investigador usuario en las etapas de corte y marcaje histológico desde el punto de vista teórico y práctico.

La principal tarea que se ha llevado a cabo en el servicio, durante el año 2025, ha sido la recogida de muestras y su procesamiento en parafina y congelación, así como el proceso de corte de tejidos, tanto en micrótomo, en criostato, como en vibratomo y distintas técnicas de tinción. Se podría decir, que prácticamente todos los grupos del IBiS, además de grupos adscritos, han utilizado las instalaciones del Servicio de Histología.

Se amplió la cartera de servicios, en consonancia con el servicio de Anatomía Patológica del HUVR y del Biobanco.

Las tres técnicas que se han incorporado son la Inmunohistoquímica, tanto manual como automatizada, la construcción de TMAs y el informe de Anatomía comparada en modelos murinos, técnicas que están teniendo bastante aceptación entre los investigadores del IBiS, tal y como queda constancia en los libros de reserva.

Así mismo, también se ha introducido en las normas del servicio, una Hoja de Petición de muestras, que las personas usuarias tienen que rellenar cada vez que soliciten una petición al servicio. La introducción de dicha hoja, facilita el trabajo a la hora de la facturación de técnicas solicitadas, y sirve como registro de las peticiones.

Se pusieron a punto protocolos de tinciones específicas, como la tinción PAS y también, se ha puesto a punto, el procesamiento, corte y tinción de globos oculares y otros tejidos como grasa en modelos murinos, y coágulos sanguíneos en ratas. Durante este año también se han puesto a punto distintas técnicas de tinción demandadas por el personal investigador como son Oil Red, Tinción Gram y Sirius Red, y está previsto añadir algunas más como son la tinción de Kruver –Barrera y Grocott.

También durante el año 2025, la técnico responsable ha realizado formación propia relacionada con la actividad que se lleva a cabo en el Servicio de Histología:

- Técnicas de tallado para biopsias y piezas de pequeño tamaño.
- Técnicas de procesado de tejidos, Microtomía y Microscopia.
- Técnicas de coloración para el diagnóstico de biopsias y piezas quirúrgicas.
- La Biopsia del nervio.
- Trasplante de los órganos torácicos: Estudio y seguimiento en Anatomía Patológica.
- Trasplante hepático en el laboratorio de Anatomía Patológica

Nuevo equipamiento, nuevas técnicas, servicios, ...

Durante este año 2025 se han añadido a la cartera de servicio dos técnicas de tinción solicitadas por los investigadores, tales como Fortis sanguíneo y la técnica de Azul de Toluidina.

Imágenes del Servicio

Servicio de instrumentación científica - IBiS

Científico responsable
Prof. Dr. Jesús de la Cruz Díaz

Técnico responsable
Dra. Rocío Sánchez Silva

Técnico Ayudante Investigación
Alejandro Longueira de la Torre

Introducción

El Servicio de Instrumentación Científica del Instituto de Biomedicina de Sevilla (IBiS) está ubicado en la 1ª y la 2ª planta del edificio. Lo constituyen dos grandes espacios centrales de uso común, principalmente, para el personal investigador del centro. El Servicio está dotado de una amplia instrumentación tecnológica de última generación que permite al personals, completar la realización de diversas técnicas que abarcan diferentes áreas de la biología molecular y celular:

- Captura de imágenes por quimioluminiscencia, fluorescencia y fosforescencia.
- Centrifugación y ultracentrifugación de muestras.
- Análisis de proteína a través de western blot en capilar y western blot en célula única.
- Estudios de expresión de genes por PCR a tiempo real.
- PCR digital.
- Medición de absorbancia, fluorescencia y luminiscencia.
- Ultraconservación de muestras.
- Conservación de muestras a temperaturas de criopreservación de -150ºC.
- Detección de fluorescencia por microscopía.
- Cuantificación de ácidos nucleicos y proteínas.
- Electroporación.
- Cultivo de microorganismos en condiciones de agitación y temperatura controlada.
- Cultivo celular en condiciones de hipoxia y anoxia.
- Otras técnicas de apoyo tales como liofilización, sonicación, desecación por vacío, hibridación in situ, etc...

Indicadores de actividad

FACTURACIÓN	2021	2022	2023	2024	2025
USO DE EQUIPOS	10414	10464,26	10453,76	10053,51	4722,08
CONSERVACIÓN -80ºC	16800	16800	16800	21436	27823,20
PCR DIGITAL	18774	17412	14520	34752	17394
TOTAL(€)	**45988**	**46698,26**	**41773,76**	**66241,51**	**51964,28**

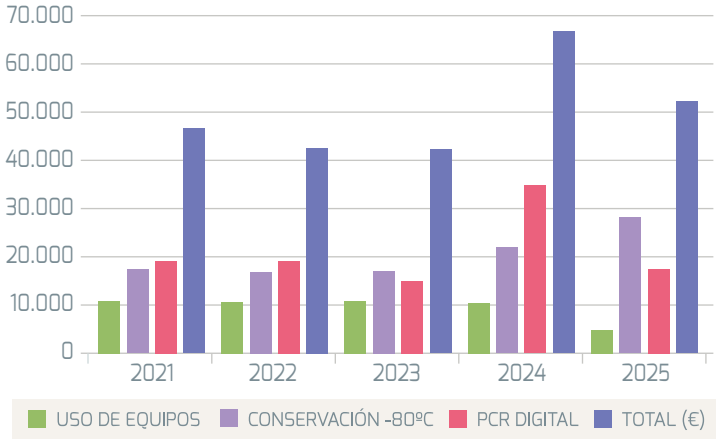

Memoria de actividades 2025

- La técnico Responsable del Servicio ha realizado el Curso en Control de la Calidad y Buenas Prácticas de Laboratorio de 120 horas total, perteneciente al Plan de Formación Continua impartido por INESEM con Nº Exp. B255996BG, dentro del marco de la Fundación Estatal, en la convocatoria 2025.
- La técnico Responsable del Servicio ha realizado el Curso de Comunicación efectiva y empática de 2 horas total, impartido por la empresa Ideados formación, y perteneciente al plan de formación continuada en PRL de FISEVI.

- La técnico Responsable del Servicio ha realizado el Curso de Liderazgo consciente de 2 horas total, impartido por la empresa Ideados formación, y perteneciente al plan de formación continuada en PRL de FISEVI.
- La técnico Responsable del Servicio ha realizado el Curso Manejo de situaciones difíciles y gestión de conflictos, de 2 horas total, impartido por la empresa Ideados formación, y perteneciente al plan de formación continuada en PRL de FISEVI.
- El técnico del Servicio ha realizado el curso Nociones básicas sobre prevención de riesgos laborales en el CSIC de 1 hora total, perteneciente al plan de formación continuada en PRL del CSIC.
- El técnico del Servicio ha realizado el curso Nociones básicas sobre Prevención de riesgos laborales frente a riesgo biológico de 1 hora, perteneciente al plan de formación continuada en PRL del CSIC.
- El técnico del Servicio ha realizado el curso Nociones básicas sobre prevención de riesgos laborales frente a radiaciones ionizantes de 1 hora, perteneciente al plan de formación continuada en PRL del CSIC.
- El técnico del Servicio ha realizado el curso Nociones básicas sobre prevención de riesgos laborales frente a riesgo químico de 1 hora, perteneciente al plan de formación continuada en PRL del CSIC.
- El técnico del Servicio ha realizado el curso Riesgos asociados al trabajo con PVD de 1 hora, perteneciente al plan de formación continuada en PRL del CSIC.
- El técnico del Servicio ha realizado el curso EXCEL 2016 Avanzado ON LINE de 40 horas de duración, dentro del plan de formación del CSIC en la convocatoria 2025.

Nuevo equipamiento, nuevas técnicas, servicios, ...

- Instalación de un nuevo espectrofotómetro Genesy 30 VIS, con nuevas prestaciones, como renovación del modelo existente ya en estado de obsolescencia.
- Renovación de 3 ultracongeladores -80ºC, por nuevos modelos de ahorro energético y con diseño que permite una mayor capacidad de almacenamiento de muestras.
- Incorporación de un ultracongelador de -150º, para la criopreservación de muestras biológicas, usando una nueva tecnología que evita los riesgos que conlleva la manipulación de N2 líquido.
- Instalación de un nuevo agitador de suelo, para el cultivo de microorganismos a 30ºC, debido a que el que se encontraba operativo no tiene reparación.
- Actualización de las Normas de Uso y Tarifas del Servicio a 2025.
- Formación por parte de la técnico responsable, al nuevo personal que utiliza los equipos del Servicio para garantizar un uso correcto de los mismos.
- Realización del mantenimiento preventivo por parte de los técnicos del Servicio (limpieza, ajustes, calibración, engrasado de juntas y rotores, ...) para que todos los equipos se encuentren en perfecto estado.
- Supervisión periódica del estado de los ultracongeladores (temperatura, alarmas, escarcha...), así como las descongelaciones necesarias, por parte de los técnicos del Servicio, para garantizar la conservación de las muestras.
- Actualización periódica de los listados telefónicos para que, en caso de avería de los ultracongeladores, el personal investigador esté localizado y pueda trasladar sus muestras, siguiendo el protocolo diseñado por el Servicio para asegurar la conservación de muestras en casos de emergencias.
- Se pone operativa la cámara de 4ºC de la segunda planta del edificio IBiS, que hasta entonces se mantenía apagada, y reservada para situaciones de emergencias. La cámara de la primera planta se dedicará exclusivamente al almacenamiento de productos específicos y la cámara de la segunda planta se destinará exclusivamente a la realización de técnicas a 4ºC.

Imágenes del Servicio

Thermo

iPSC y Organoides

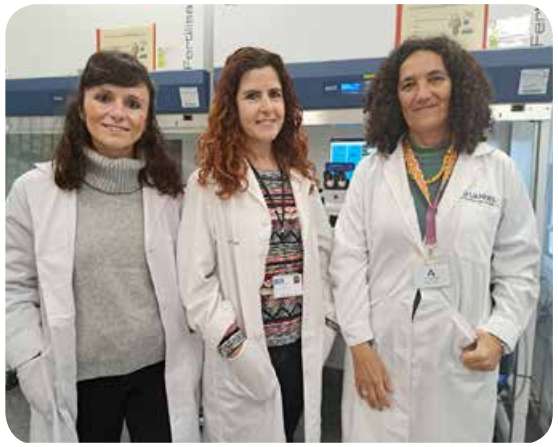

Científica responsable
Dra. Patricia Ybot González

Técnico responsable
Dra. Ana Artero Castro

Técnico
Dra. Marian León Rodríguez

Introducción

El Servicio de iPSC y Organoides es una plataforma especializada en el desarrollo de modelos de enfermedad derivados de Células Madre Pluripotentes inducidas humanas (hiPSC). El Servicio incorpora los últimos avances tecnológicos en el establecimiento y mantenimiento de hiPSC de alta calidad y modelos derivados. El creciente interés en las hiPSC se debe a su capacidad de diferenciarse en cualquier tipo de célula del cuerpo humano. Esta capacidad no solo constituye la base de las terapias celulares, sino que también proporciona una plataforma sólida para la detección de fármacos, pruebas de toxicidad y modelado de enfermedades. Mantener cultivos de hiPSC de alta calidad es crucial para estas aplicaciones, y el éxito de las mismas requiere condiciones in vitro constantes y técnicas de manipulación precisas.

El Servicio está enfocado al asesoramiento científico y tecnológico para que los modelos derivados de hiPSC puedan ser generados por el personal de cada grupo, a partir de la diferenciación de hiPSC hacia las células, tejidos y/u organoides afectados en la enfermedad. Así mismo, pueden ser solicitados al personal técnico determinados servicios específicos, como generación, caracterización y mantenimiento de líneas hiPSC, o puesta a punto de ciertos protocolos de diferenciación para obtener los modelos de interés. El Servicio también ofrece formación práctica personalizada, ya que el mantenimiento y manipulación de hiPSC de alta calidad en cultivo es un proceso complejo y laborioso que requiere unas habilidades específicas. Esto es de vital importancia, ya que el éxito de la diferenciación de las hiPSC hacia células/organoides que puedan ser usados como modelo de enfermedad depende en gran parte de la calidad de las células de origen.

Cartera de Servicios

El Servicio de iPSC y Organoides es una plataforma dedicada al desarrollo de modelos de enfermedad derivados de hiPSC, que ofrece a los investigadores del IBiS los siguientes servicios:

- Generación de líneas hiPSC a partir de material biológico aprobado (fibroblastos humanos derivados de biopsias de piel autorizados), mediante reprogramación no integrativa (virus Sendai).
- Caracterización de pluripotencia y control de calidad de líneas hiPSC (análisis morfológico, microbiológico, preparación y asesoramiento para ensayos de pluripotencia, identidad genética con los fibroblastos de origen, estabilidad cromosómica y ensayos de capacidad de diferenciación a las tres capas germinales).
- Mantenimiento y expansión bajo condiciones estandarizadas y controladas de líneas hiPSC institucionales o de proyectos aprobados.
- Criopreservación y custodia de líneas hiPSC aprobadas, según disponibilidad de espacio y normativa del Servicio.
- Asesoría técnica y metodológica en procedimientos relacionados con el cultivo y diferenciación celular de líneas iPSC.
- Formación práctica personalizada en técnicas básicas de cultivo iPSC, ya que el mantenimiento y manipulación de células madre pluripotentes humanas de alta calidad en cultivo es un proceso relativamente complejo y laborioso que requiere unas habilidades específicas.

Indicadores de actividad

El Servicio de iPSC y Organoides se creó en 2023 y empezó a funcionar en 2024, por tanto, no se puede valorar la evolución de la actividad de los últimos 5 años. A continuación, se describe la actividad llevada a cabo por parte del Servicio en los tres últimos años.

- Durante el año 2023, se llevó a cabo la gestión y puesta a punto de un nuevo laboratorio de Nivel de Contención Biológica 2 (NCB-2) destinado a la generación, caracterización, mantenimiento y gestión de nuevas líneas hiPSC, así como modelos derivados de las mismas (células, tejidos y organoides). Se llevó a cabo la adquisición, instalación y puesta a punto del equipamiento de dicho laboratorio, entre el que se encuentran 2 Cabinas Multi-zone ART Workstation específicas para el cultivo de iPSC y Organoides por financiación con cargo a la Convocatoria extraordinaria del Fondo de Apoyo Excepcional a los Servicios Científico-Técnicos del CSIC (FAS 2023). Las cabinas adquiridas tienen flujo

laminar y están adaptadas al cultivo de iPSC y organoides, ya que tiene muy baja vibración y llevan incorporados estereomicroscopios y placas calefactadas, todo ello necesario para una micromanipulación adecuada de ambos tipos de cultivos en condiciones estériles. La micromanipulación es necesaria para el mantenimiento, selección y procesos de diferenciación de este tipo de cultivo. Además, en una de estas cabinas se ha incorporado una cámara integrada al estereomicroscopio y conectada a una pantalla para ofrecer la posibilidad de llevar a cabo formación práctica personalizada. Aparte de estas cabinas, el laboratorio de iPSC y Organoides ha sido equipado con una cabina de Seguridad Biológica de clase II con sistema de filtrado HEPA, incubadores de CO2, microscopio invertido de fluorescencia, centrífuga refrigerada con rotor basculante, baño termostatizado, frigorífico de 4ºC, congelador de -20ºC y tanque de N2 líquido (-196ºC).

Para el correcto funcionamiento del laboratorio de iPSC y Organoides, a lo largo de 2023, se implementaron los Procedimientos Normalizados de Trabajo (PNTs) y la Normativa para el uso y mantenimiento del mismo. Además, se estableció la Cartera de Servicios y Tarifas, teniendo en cuenta las necesidades y demanda de los investigadores del IBiS, y se realizó la puesta a punto de todas las técnicas incluidas en dicha cartera de servicios.

- Durante los dos últimos años (2024-2025), se han generado en el servicio 6 líneas hiPSC derivadas de biopsias de piel de pacientes, con 2 clones por línea, lo que asciende a un total de 12 clones hiPSC. Dichas hiPSC han sido validadas y caracterizadas para que los investigadores que las solicitaron puedan usarlas como herramienta en la generación de modelos de enfermedades neurodegenerativas y cardíacas en sus investigaciones, mediante diferenciación hacia las células afectadas en dichas enfermedades y organoides. Por otro lado, se ha llevado a cabo servicio de soporte para cultivo y expansión de líneas hiPSC a investigadores que ya contaban con líneas hiPSC en sus proyectos de investigación. Además, en cuanto a asesoramiento científico-técnico, se ha dado soporte a varios proyectos para los cuales se ha solicitado financiación en convocatorias competitivas, en las que se ha incluido la participación del Servicio. Dichos proyectos pretenden generar hiPSC y organoides para usarlos como modelos en enfermedades cardíacas, neurológicas, inflamatorias, infecciosas y del sistema inmunitario.
- Por otro lado, se obtuvo la concesión de ayuda solicitada PTA 2025-2027 (convocatoria 2023) de la técnico Marian León Rodríguez, la cual se incorporó al Servicio en enero de 2025.
- La valoración de la actividad a partir de 2024, año en que comenzó a funcionar el Servicio, es la siguiente:

Evolución de la actividad de los últimos 5 años

Actividad	2021	2022	2023	2024	2025
Nº de usuarios del servicio (grupos investigación)				4 (2)	3 (3)
Horas de uso (reserva cabinas cultivo por usuarios)				79	649
Nº de líneas hiPSC generadas				2	4
Nº de clones hiPSC generados				4	8
Nº de proyectos con asesoramiento científico/tecnológico				4	7
Nº de clones hiPSC en cultivo				4	12

Memoria de actividades 2025

La principal actividad desarrollada en el Servicio de iPSC y Organoides a lo largo del año 2025 ha sido la siguiente:

- Generación de hiPSC mediante protocolos de reprogramación celular, usando métodos no integrativos. Selección, expansión y validación de los clones derivados. Documentación de todo el proceso, asegurando la trazabilidad completa de cada línea hiPSC generada. En 2025 se generaron, por parte del personal técnico, 4 líneas hiPSC con 2 clones cada una, lo que asciende a un total de 8 clones hiPSC:
  - 1 línea hiPSC derivada de fibroblastos de paciente con una mutación específica de la enfermedad de Parkinson. Dicha línea ha sido validada y caracterizada para ser usada como herramienta en la generación de modelos de enfermedad mediante diferenciación hacia las células afectadas en dicha enfermedad y organoides de cerebro.
  - 2 líneas hiPSC derivadas fibroblastos de pacientes con mutaciones específicas de cardiopatías hereditarias. Dichas líneas han sido validadas y caracterizadas para ser usadas como herramienta en la generación de modelos de enfermedad mediante diferenciación hacia las células afectadas en dicha enfermedad.
  - 1 línea hiPSC derivada de fibroblastos de individuo sano control. Dicha línea ha sido validada y caracterizada con la finalidad de poder ser usada en como herramienta control en la generación de modelos de enfermedad derivados de hiPSC.

- Se han optimizado e implementado protocolos, entre ellos el picking en sistema feeder-free de los clones obtenidos en la reprogramación celular de fibroblastos hacia iPSC, para mejorar el rendimiento, reproducibilidad y costes de dicha técnica.
- Se ha dado soporte técnico a grupos de investigación en el cultivo y mantenimiento de líneas hiPSC, monitoreando la calidad celular (morfología, pluripotencia, proliferación y diferenciación espontánea). En 2025 se ha llevado a cabo por parte del personal técnico del servicio el mantenimiento en cultivo de 12 clones hiPSC.
- Gestión de la expansión y criopreservación de líneas hiPSC por lotes, manteniendo un control de trazabilidad completo de cada vial y lote. Coordinar la recuperación, expansión y distribución de viales a los grupos investigadores.
- Garantizar la custodia de líneas hiPSC almacenadas a -190°C, incluida la supervisión periódica del nivel y estado del tanque de nitrógeno líquido. Actualmente hay un total de 24 líneas hiPSC custodiadas en el Servicio.
- En cuanto a asesoramiento científico-técnico, se ha dado soporte a proyectos para los cuales se ha solicitado financiación en convocatorias competitivas de 2025, en las que se ha incluido la participación del Servicio. Dichos proyectos pretenden generar hiPSC y organoides para usarlos como modelos en enfermedades cardíacas, neurológicas, inflamatorias, infecciosas y del sistema inmunitario.
- Evaluación de nuevas tecnologías y protocolos emergentes en el campo de las hiPSC.
- Se ha llevado a cabo la gestión del equipamiento e instalaciones del Servicio:
  - Controles diarios del buen funcionamiento y mantenimiento preventivo, tanto de los equipos como de las instalaciones del Servicio.
  - Gestión y coordinación de calibraciones, validaciones, revisiones y reparaciones de los equipos del Servicio.
  - Velar por el cumplimiento de la normativa establecida para el mantenimiento condiciones de esterilidad, tanto de los equipos como de las instalaciones del Servicio.
- Gestión del Servicio durante el año 2025:
  - Implementación de nuevos PNTs de las técnicas incorporadas al Servicio en 2025.
  - Actualización de las Normas de Uso y Tarifas del Servicio para el año 2025.
  - Ampliación de la Cartera de Servicios del año 2025.
  - Velar por el cumplimiento de las normas de uso y funcionamiento del Servicio.
  - Atención de solicitudes de usuarios, definir prioridades y planificar las cargas de trabajo.
  - Definir costes del servicio, preparar presupuestos y gestionar pedidos dentro del marco administrativo del centro.
- Participación en la publicación:

  Small cell lung cancer unveiled: Exploring the untapped resource of circulating tumor cells-derived organoids. Pérez-Cabello JA, Artero-Castro A, Molina-Pinelo S. Crit Rev Oncol Hematol. 2025 Mar;207:104622. doi: 10.1016/j.critrevonc.2025.104622.

Imágenes del Servicio

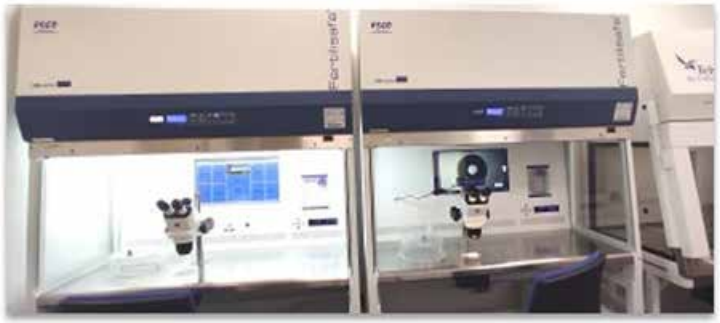

Servicio de Microscopía Óptica y Confocal

Científico responsable

Prof. Dr. Fernando Gómez Herreros

Técnicos responsables

Dr. Konstantín Levitskiy Epaneshnikov
Dra. Clara García Calderón

Introducción

El Servicio de Microscopía Óptica y Confocal (SMOC) está destinado a proporcionar a la comunidad científica propia del centro, así como a centros de investigación públicos y privados, la infraestructura y apoyo técnico para facilitar el uso de diferentes técnicas de microscopía óptica en el desarrollo de su actividad investigadora.

El SMOC se puso en marcha en marzo de 2011 y cuenta con los equipos necesarios para la observación de las muestras con microscopía óptica de campo claro con distintas técnicas de contraste, de fluorescencia, con microscopía confocal de fluorescencia y por reflexión y técnicas de superresolución, con objeto de contribuir a mejorar la calidad de la investigación y con un compromiso de gestión orientado a la optimización de los resultados obtenidos en el laboratorio.

Servicios y equipamiento

MICROSCOPÍA ÓPTICA DE CAMPO CLARO Y DE FLUORESCENCIA

El equipamiento que tiene este servicio a disposición del personal investigador es el siguiente:

- 3 microscopios directos de campo claro y de fluorescencia, equipados con cubos de filtros para marcadores similares a DAPI, FITC, TRICT y CY5 (en uno de ellos). Además, cuentan con pletina motorizada en el eje z y control automático del microscopio (en 2 de ellos), permitiendo la optimización de experimentos y su replicación. Además, se puede realizar microscopia de contraste interferencial de Nomarski (DIC) en ellos. Cuentan con software de análisis y deconvolución (2 de ellos).
- 2 microscopios invertidos de campo claro y de fluorescencia, equipados con cubos de filtros para trabajar con longitudes de onda de excitación próximas a 405, 488 y 555 y equipados para realizar microscopia de contraste de fase y de contraste interferencial de Nomarski (DIC). Cuentan con software de análisis y deconvolución.

MICROSCOPÍA CONFOCAL

Equipamiento disponible: 2 microscopios confocales de barrido por láser (con 7 y otro con 351 líneas de láser). Disponen de sistema de incubación con control de temperatura, O2 y CO2.

Los sistemas disponen del siguiente software:

- Software de adquisición de imagen
- FRAP (Fluorescence Recovery After Photobleaching)
- FRET (Fluorescence Resonance Energy Transfer)
- Stitching o Mosaico (para áreas grandes)
- Adquisición Multipunto (para placas mutlipocillos)
- Adquisiciones en el tiempo
- Adquisiciones de espectros de excitación y de emisión de fluorescencia
- FLIM, adquisiciones dependientes del tiempo de vida de fluorescencia
- Lightning, adquisiciones de superresolución basados en optimización de la óptica con la deconvolución
- Software de análisis de imagen
- Physiology (imágenes de células in vivo)
- Multicolor Package
- 3D Visualization (imágenes estereoscópicas y proyecciones animadas)
- Deconvolución
- Unmixing colors

MICROSCOPIO DE FLUORESCENCIA DE REFLEXIÓN INTERNA TOTAL (TIRF)

El equipo Nikon con objetivo 100x NA 1.49.

SISTEMA DE SUPER-RESOLUCIÓN STORM

Sobre el sistema Nikon.

Incluye lente cilíndrica astigmática para 3D STORM que permite la localización del fluoróforo en 3 dimensiones en el rango de 800 nanómetros.

MICROSCOPIO DE ALTA VELOCIDAD DE ADQUISICIÓN (THUNDER) DE CAMPO CLARO Y DE FLUORESCENCIA

- Microscopio invertido de campo claro y/o de fluorescencia
- Iluminación tipo LED, tanto en campo claro, como en fluorescencia
- Platina de alta precisión Quantum HS, con motores lineales de posicionamiento directo en dos ejes y medición absoluta de la posición
- Alta velocidad de adquisición en los 3 ejes
- Adquisición de múltiples campos y de mosaico (stitching)
- Tecnología de aclaramiento computacional Thunder que elimina señal de planos fuera de foco eficientemente y en tiempo real
- Sistema de corrección de enfoque AFC (Adaptive Focus Control) que mantiene automáticamente la distancia del objetivo al cubre

MICROSCOPIO DE ESTEREOLOGÍA

Este Servicio tiene a disposición del personal investigador 1 microscopio directo de campo claro y de fluorescencia con programas para estereología, donde se combinan la adquisición automática de imágenes con herramientas que permiten la obtención de datos no sesgados (ej. área, volumen) estudiando solo una pequeña parte de muestras

El sistema dispone del siguiente software modelo NewCAST que permite estimar:

- Número de células y estructuras (disector óptico)
- Longitudes de estructuras y de contornos de superficies (estimador de segmentos de líneas, y de líneas)
- Áreas (estimador de puntos, de segmentos de líneas, de marcos de contaje, de cicloides y de líneas)
- Volúmenes (total, fracciones y local)
- Control de motorización en eje Z /(X/Y) para uso del disector óptico. La platina es motorizada en 2 ejes de alta resolución (40 nm)
- Configuración de rutinas personalizadas
- Almacenamiento de imágenes para archivo y su posterior modificación
- Medición de longitudes, ángulos, diámetros, radios, etc. con cambio de unidades
- Adquisición de áreas grandes (stitching) con corrección de fondo.

LUPA DE CAMPO CLARO Y DE FLUORESCENCIA DE LUZ INCIDENTE

La configuración incluye una cámara digital en color.

MICRODISECTOR POR LÁSER

Este Servicio pone a disposición 1 microscopio directo de campo claro y de fluorescencia con programa para la disección pintando figuras o líneas libres.

ESTACIÓN DE TRABAJO CON LICENCIAS PARA EL ANÁLISIS DE IMAGEN

El servicio dispone de una estación de trabajo encendida 24/7 para el uso directo o en remoto de varias licencias/sofware para el análisis de imagen de microscopia. Entre las licencias disponibles destacan: Imaris 10 con modulo Filament, especialmente útil para los estudios de neurociencias; Nis-Elements; LAS X; FIJI con todos los plugins disponibles; Knime; QuPath; CellProfiler.

Indicadores de actividad

Año	2022	2023	2024	2025
№ de usuarios	201	302	292	194

En años anteriores se incluían adicionalmente los usuarios autorizados del Servicio de Histología.

Memoria de actividades 2025

- De forma continuada se verifica el buen acondicionamiento de las áreas asignadas a la ubicación de los equipos. Se controla el buen funcionamiento de los equipos de aire acondicionado de estas áreas, por ser fundamentales para el correcto trabajo de los equipos.
- La temperatura, humedad, iluminación son unos criterios importantes para la gestión de la seguridad y salud en el trabajo. Se controla también la correcta iluminación en distintas áreas de trabajo. Se han instalado los sensores de CO2 en las salas donde se utilizan las botellas de gas comprimido para los experimentos in vivo.

- La nueva sala de Microscopía en la planta baja del Centro es donde se han reubicado algunos equipos del Centro y de nueva adquisición. Con esta actuación se posibilitó el cumplimento de la normativa de trabajo en y post-pandemia.
- Para cumplir con las condiciones de seguridad en el trabajo cuando se trabaja en oscuridad se han instalado luces LED con sensores de movimiento y de luz. Estas luces permiten desplazarse por esta sala sin perjudicar el trabajo de otros compañeros y sin tropezar y lesionarse con el mobiliario, dado que la mayor parte de la jornada laboral se trabaja en oscuridad.
- Para cada puesto de trabajo se ha instalado una lámpara individual de pinza con una intensidad de luz adecuada.
- Ampliación de capacidades del servidor para el almacenamiento masivo de datos, como medida de ahorro de energía, así como la implantación de reservas de equipos por vía telemática.
- Participación en el mantenimiento y buen uso de los equipos, así como en la limpieza y alineación de elementos ópticos de los microscopios.
- Ayuda en mantenimiento y pequeños arreglos de los equipos de microscopía de distintos grupos del Centro.
- Fue estudiado el espectro de emisión de la fuente de excitación y el rango dinámico de sensibilidad de la cámara de adquisición en un microscopio de fluorescencia convencional. Se compró el cubo de filtros para poder excitar y ver la señal en rojo lejano. De esta forma no hay que usar los equipos de confocal para registrar esta señal.
- Participación en la evaluación de técnicas y la elaboración de protocolos para la preparación de muestras para Histología y Microscopía.
- Participación en el asesoramiento para la planificación de proyectos que impliquen la Microscopía Óptica y Confocal.
- Se ayuda a diseñar los protocolos de adquisición dado el mayor número de marcajes que se está usando y los posibles cruces de canales en excitación o en emisión.
- Descripción de la técnica de microscopía y cursillos del manejo de microscopios de fluorescencia y de campo claro entre los investigadores del IBiS.
- Se celebró una Jornada de Introducción de Análisis de datos en Microscopía.
- Training de uso de Microscopía Confocal y de equipo Thunder. Determinación de la capacidad de manejo de los equipos y posterior autorización del uso de los mismos a los investigadores capacitados.
- Colaboración en el diseño de estrategias para la evaluación comparativa de datos adquiridos, análisis de datos y planificación de nuevos experimentos.
- Se hace un seguimiento estricto de cumplimento de las garantías.
- Se comprueban los equipos después de la intervención de los servicios técnicos de las casas suministradoras, dado que alguna vez la configuración no es la adecuada.
- Elaboración de placas de perfusión con estimulación eléctrica para el estudio in vivo de cardiomiocitos, además de para las membranas de impresión en 3D para el estudio in vivo de células.
- Por falta de espacio en el Centro se dio de baja un microscopio confocal y se donó a otro centro de investigación.
- Se puso a disposición de investigadores el aparato fotoblanqueador de muestras biológicas.
- Se participó en aprendizaje de preparación de muestras para transcriptómica espacial. Se evalúan los resultados obtenidos. Se aprendió la utilización del equipo de transcriptómica para la adquisición de imágenes y dar soporte a los investigadores, además de las operaciones de mantenimiento del instrumento.
- Se implantó la posibilidad de realización de adquisiciones de grandes superficies de muestras de forma automática, tanto en placas de cultivo como en portas.
- Participación en grupo de trabajo de los técnicos del Instituto de Biomedicina de Sevilla para la mejora de los servicios del centro.
- Publicación de varios artículos en revistas internacionales con los datos obtenidos en el Servicio.
- Se compró la licencia Imaris 10 para el análisis de imágenes y la reconstrucción 3D de diferentes estructuras biológicas.
- Se compró una unidad informática potente para el análisis de imágenes con Imaris.
- Creación de la cartera de servicios de análisis de imagen de los datos obtenidos (cuantificación automática, etc.) utilizando software libre CellProfiler, ImageJ y licencias como Imaris y NIS-Elements.
- Se ayuda a diseñar las rutas de trabajo para el análisis de imágenes específicas de cada usuario.
- Se ayuda a diseñar la configuración de componentes ópticos determinados para la compra por los grupos de investigación para dar solución a nuevos tipos de experimentos planteados.

- Se participa en las jornadas de puertas abiertas, incluyendo las organizadas para la comunidad investigadora, las visitas de diferentes colegios, IBiSIVILIZA y las organizadas para las asociaciones de enfermos.
- Se participa en las jornadas de puertas abiertas, incluyendo las organizadas para la comunidad investigadora, las visitas de diferentes colegios, IBiSIVILIZA y las organizadas para las asociaciones de enfermos.

Imágenes del Servicio

Proteómica

Científico responsable
Dr. Alberto Pascual Bravo

Técnico responsable
Dra. Marisa Mateos Martín

Técnico
Alba Durán Cortines

Introducción

El Servicio de Proteómica del Instituto de Biomedicina de Sevilla (IBiS) es una unidad especializada en la separación, identificación, cuantificación y caracterización de proteínas, así como de otras biomoléculas, en sistemas de interés biológico y biomédico mediante técnicas de espectrometría de masas.

Conscientes del rápido crecimiento en el campo de la proteómica, el Servicio se ha actualizado y dotado de infraestructura de última generación que permite la realización de estudios de proteómica de alta sensibilidad y proteómica de célula única. Esta infraestructura es, en la actualidad, única a nivel nacional.

El servicio ofrece asesoramiento científico y soporte técnico tanto a personal investigador del IBiS como a personal de otros centros públicos o privados, facilitando el diseño, desarrollo y ejecución de sus experimentos.

El Servicio de Proteómica ofrece las siguientes técnicas:

- Separación de célula única para análisis proteómico.
- Identificación y caracterización de proteínas y otras biomoléculas por nLC-MS/MS.
- Identificación de modificaciones postraduccionales.
- Proteómica de expresión diferencial mediante:
  - Label free quantification (LFQ).
  - Marcaje isobárico diferencial iTRAQ y TMT.
- Proteómica dirigida PRM (Parallel Reaction Monitoring).
- Análisis de compuestos mediante HPLC-DAD.

Indicadores de actividad

Evolución de la actividad de los últimos 5 años

Actividad	2021	2022	2023	2024	2025
Nº de proyectos	8	26	33	40	57
Nº de muestras	86	275	620	980	1349

Memoria de actividades 2025

- Seguimiento y justificación científica de los objetivos planeados y alcanzados de la ayuda para la creación de Infraestructuras Científicas Singulares del Sistema Nacional de Salud del Instituto de Salud Carlos III.
- Adquisición software Spectronaut (Biognosys) para el procesamiento de datos de proteómica en modo adquisición independiente de datos (DIA).
- Concesión de una ayuda competitiva de Personal Técnico de Apoyo (PTA 2024) de la Agencia Estatal de Investigación.
- Ampliación de la capacidad del servidor para el almacenamiento masivo de datos.
- Puesta a punto del análisis para la determinación sexual a partir de péptidos de amelogenina del esmalte dental en restos óseos humanos (paleoproteómica).
- Ponencia en las *II Jornadas de Proteómica Biomédica*, celebradas en la Facultad de Medicina de la Universidad de Cádiz, bajo el título *"Single cell proteomics"*.
- Publicación: *PLAMseq enables the proteo-genomic characterization of chromatin-associated proteins and protein interactions in a single workflow*. González-Vinceiro L, Espejo-Serrano C, Soler-Oliva ME, Soto-Hidalgo E, Mateos-Martín ML, Rico D, González-Aguilera C, González-Prieto R. Sci Adv. 2025 Nov 7;11(45):eady4151. doi: 10.1126/sciadv.ady4151.
- Participación en actividades divulgativas y en jornadas de puertas abiertas dirigidas a centros educativos y asociaciones de pacientes.
- Tutorización de alumnado en prácticas del Master Universitario Oficial de Química Sanitaria y de alumnado de Grado Superior de Formación Profesional.
- Docencia en el Máster Universitario Oficial en Investigación Biomédica de la Universidad de Sevilla.
- Creación de un grupo de trabajo a nivel nacional para la determinación de tipología de amiloidosis en muestras de pacientes (AmyloRed).

- Colaboración entre los Servicios de Proteómica Biomédica de Andalucía para la creación de una red de trabajo (iPROTEA) orientada a la transferencia de conocimiento, la divulgación de nuevas técnicas de análisis proteómico y la mejora de los resultados científicos.

Imágenes del Servicio

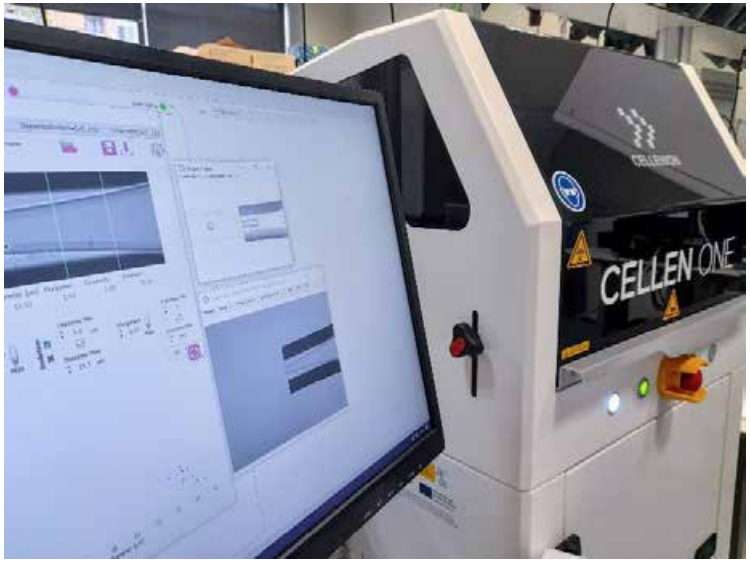

Radioactividad

Científico responsable
Prof. Dr. Antonio Castellano Orozco
Técnico responsable
Ivette López López

Introducción

El IBiS dispone de una instalación radiactiva de categoría 3ª. Dicha instalación cuenta con una sala en la segunda planta. El acceso está restringido a usuarios/as con permiso para utilización de radionucleidos no encapsulados para la investigación. En ella, cada usuario/a realiza sus tareas de manera independiente.

Se dispone de autorización para el uso de los isótopos: fósforo-32, fósforo-33, Azufre-35 y H-3. Los dos sistemas de detección existentes son: Contador Beta y Geiger.

Equipamiento de la instalación:

- Horno de hibridación
- Microcentrífuga
- Mamparas de protección
- Campana de extracción
- Contenedores para residuos líquidos y sólidos
- Secadora de geles
- Bomba de vacío
- Baño Termostático
- Bloques térmicos
- Vortex
- Frigorífico-congelador

Indicadores de actividad

Actividad	2020	2021	2022	2023	2024	2025
Nº de usuarios del servicio	19	11	9	12	12	12

Memoria de actividades 2025

- Periódicamente la técnico responsable se asegura del buen estado de equipos e instalaciones y de que se han efectuado con éxito las verificaciones programadas que correspondan.
- Ante cualquier duda fundada sobre la seguridad radiológica, el/la Operador/a se comunicará con la técnico responsable, quien pondrá en marcha la verificación de las condiciones de seguridad o planificará su recuperación.
- Ante cualquier incidencia, el/la Operador/a está obligado a ponerla en conocimiento de la técnico responsable que hará una primera valoración de la que se derivarán las actuaciones a seguir. Se informará al Servicio de Radiofísica (Protección Radiológica) que en función del grado de afectación de la seguridad se comunicará o no con el Titular y a través del mismo con el Consejo de Seguridad Nuclear.
- Las incidencias de cualquier tipo si las hubiere, serán registradas en el Diario de Operaciones de la Instalación.
- El Servicio de Radiofísica y/o la propia técnico responsable, instruirán a los equipos de extinción sobre las particularidades, naturaleza y nivel de riesgo de las fuentes radiactivas.

Servicio de apoyo a las investigaciones biomédicas - SAIBiS

Científica responsable
Dra. Mª Pilar Gómez Garre

Técnico responsable
Raquel Gómez Díaz

Técnicos
Julieta Esquivel Cacheda
Fátima Berrocal Ramírez

Introducción

El IBiS, al estar inmerso en un complejo hospitalario, adquiere el compromiso de actuar como impulsor de la investigación básica y clínica que se realiza en el mismo. La filosofía de esta singular Unidad nace, como su nombre indica, para dar soporte a los grupos clínicos y personal investigador del HUVR aportando los conocimientos y tecnologías existentes en el IBiS y poniéndolas al servicio del personal, que por sus características no disponen de espacio de laboratorio experimental.

La unidad da soporte al personal adscrito del HUVR y de otros Hospitales, entidades privadas, y a personal del propio IBiS, siendo en total aproximadamente 40 grupos los que trabajan directamente en dicha Unidad, y procedentes de las diferentes áreas que se enumeran a continuación:

- Enfermedades infecciosas y del sistema inmunitario
- Neurociencias
- Oncohematología y Genética
- Patología cardiovascular y respiratoria/Otras patologías sistémicas
- Enfermedades Hepáticas, Digestivas e Inflamatorias

Indicadores de actividad

Actividad	2021	2022	2023	2024	2025
Nº de usuarios/as autorizados/as en la Plataforma de Servicios (SAIBiS)	130	160	149	142	156
Nº de Servicios en Cartera	70	75	81	83	91

Memoria de actividades 2025

- Puesta a punto del nuevo equipo de PCR digital QuantStudio Absolute Q (ThermoFisher).
- Adquisición nueva tecnología OLink (ThermoFisher).
- Formación y seminarios:
  - Cursos de formación análisis de resultados de Gene expresión, Genotipado y PCR digital mediante: "SW Cloud ThermoFisher" Y "SW digital PCR" a diferentes grupos IBIS y adscritos, siendo en total 25h de formación impartidas durante el año 2025.
  - 54 horas de asesoramiento científico y tecnológico a usuarios del centro y adscritos durante el año 2025.
  - 2 seminarios coordinados desde SAIBiS con 30 participantes y 2h de duración cada uno sobre tecnología NULISA Alamar 18/09/2025 y OLINK 4 Thermo 4/11/2025 durante el año 2025.
- Tutorización de alumnado de Prácticas de Formación Profesional del Grado Superior de Laboratorio Clínico y Biomédico y de Anatomía Patológica y Citodiagnóstico
  - Certificado tutoría laboral Claudia Delagado 16 enero – 14 marzo 2025
  - Certificado tutoría laboral Manuel Antonio Jiménez 10marzo –23 mayo 2025
  - Certificado tutoría laboral Fátima Berrocal Ramírez 17 marzo – 16 junio 2025
    Asociada al proyecto europeo: LUCIA (Understanding Lung Cancer related risk factors and their Impact)"con ampliación de dicha estancia en contrato temporal con incorporación 7 julio 2025 y duración 6 meses.
- Renovación y ampliación a contrato indefinido con incorporación 12 de enero 2026 hasta finalización de proyecto.

- Alumna en prácticas mediante Beca CSIC Valeria Giordano plan de formación COMETA duración 6 meses con incorporación 16 septiembre -15 marzo 2025.
- Formación del candidato Julieta Natalia Esquivel Cacheda; Garantía Juvenil 2 años desde diciembre 2020. Actualmente PTA de SAIBIS.

- Docencia en el Máster Universitario en Investigación Biomédica de la Universidad de Sevilla.
- Coordinadora del módulo en el Máster de Formación Permanente en Cirugía Bucal Avanzada (XIII Edición).
- Uso de espacio y equipamiento tecnológico del Servicio para las Prácticas del Máster en Investigación Biomédica de la Universidad de Sevilla, correspondiente al curso académico 2024/2025.
- Participación en actividades divulgativas: visitas de centros educativos.
- Actualización de Procedimientos Normalizados de trabajo de los nuevos métodos llevados a cabo en el Servicio.
- Participación en la publicación: *Identification of Alterations in the Expression of Genes Related to the Implant Failure in Spanish Patients with Down Syndrome and Periodontal Disease.* Cortés-Eslava D, Gómez-Díaz R, Torres-Lagares D, Machuca-Portillo G, Gutiérrez-Pérez JL, Serrera-Figallo MÁ, Baus-Domínguez M. Genes (Basel). 2025 Jan 22;16(2):122. doi: 10.3390/genes16020122.

Imágenes del Servicio

Servicio de producción y experimentación animal

Científico responsable:
Dr. David Cano González

Técnico responsable:
Dra. Cristina Pichardo Guerrero

Técnicos superiores:
Ana Mª González Ortega
Ana C Sánchez Hidalgo

Técnicos:
Mª Jesús Fernández Cordones, Alberto J. Castejón González, Jesús Fernández Rodríguez, Esther Mª Rosso González, Laura Escribano López, Carlota Valdivia Ortega, Helena Cano Mata, Irene Herrera Rus, Manuel Pazos Soucase, Daniel Morales Pulido.

Introducción

Las instalaciones y los Protocolos de funcionamiento del Servicio de Producción y Experimentación Animal del Instituto de Biomedicina de Sevilla (IBiS)/HUVR (ES410910008015), cumplen con la DIRECTIVA 2010/63/UE y con el REAL DECRETO 53/2013, de 8 de febrero, por el que se establecen las normas básicas aplicables para protección de los animales utilizados en experimentación y otros fines científicos, incluyendo la docencia.

El objetivo de este servicio es dotar al IBiS/HUVR de capacidad técnica en experimentación animal, así como proporcionar los animales necesarios para la actividad experimental y docente. Todos los proyectos que se realizan en el centro con animales están justificados, dados los beneficios que se prevén alcanzar desde el punto de vista científico o educativo, atendiendo a los principios de reemplazo, reducción y refinamiento. Así mismo, la evaluación y autorización de los proyectos se realiza por el Comité de Ética de la Experimentación Animal, Órgano habilitado para la evaluación de proyectos de Experimentación Animal, resolución del 9 de agosto de 2013, publicado por la web del Ministerio de Economía y Competitividad.

Indicadores de actividad

Actividad	2021	2022	2023	2024	2025
Nº de usuarios/as del servicio	150	135	148	161	175
Nº de Proyectos	98	106	92	101	103
Nº de Líneas de ratón transgénico	207	236	236	246	273
Sesiones Irradiador biológico	23	23	132	167	152
Horas uso equipos de equipos imagen	90	330	185	125	475
Horas de uso equipos de comportamiento	840	944	1305	1722	2039
Proyectos Evaluados CEEA (órgano Habilitado)	22	21	26	41	34

Memoria de actividades 2025

1. Consolidación de la unidad de Comportamiento (Fenotipado funcional).
2. Puesta en marcha del programa de gestión de Animalario ANIBiO.
3. Máster en Investigación biomédica.
4. Formación continua en protección y experimentación animal.
5. Obtención del Trabajo bajo Supervisión (27 TBS).
6. Formación continua en protección y experimentación animal. Funciones: Cuidado, Eutanasia y Realización de los procedimientos (a,b,c) en Roedores, Lagomorfos, Peces y anfibios. XI Edición", con código 25EX6BAX1002 Universidad de Sevilla.
7. Grado en Biomedicina: Asignatura Organismos Modelo, Universidad de Sevilla.
8. III y IV Ciclo de Sesiones de Formación Continua en el uso y cuidado de animales de experimentación con fines científicos y docentes. IBiS.
9. Apoyo a los/as investigadores/as en la obtención de la Reacreditación en Experimentación Animal.
10. Colaboración con congresos y otras actividades realizadas en el centro y fuera del centro
11. Asistencia XVIII CONGRESO SECAL Bilbao noviembre 2025. Presentación de la comunicación: "Nuevas actividades de Transparencia y Divulgación

en Experimentación Animal en el Instituto de Biomedicina de Sevilla (IBIS): "IBiSiviliza la ciencia" y "Pasapalabra Animales y Ciencia"

12. Colaboración en los programas formativos complementarios para residentes del HUVR: "Curso de formación en microcirugía neurovascular" 9 sesiones. "Formación en oftalmología para residentes" 1 sesión.
13. Actividades DIVULGATIVAS, visitas, jornadas de puertas abiertas, actividades en centros educativos (11F, Feria de la Ciencia). Todo ello en el marco del Acuerdo de transparencia sobre el uso de animales en experimentación científica en España auspiciado por COSCE.
14. Apoyo a los órganos evaluadores de las normas básicas aplicables para la protección de los animales utilizados en experimentación y otros fines científicos, tal como establece el Real Decreto 53/2013.
15. Evaluación de proyectos de investigación, por parte del COMITÉ ÉTICO DE EXPERIMENTACIÓN ANIMAL IBiS-HUVR y el COMITÉ ÉTICO DE EXPERIMENTACIÓN ANIMAL DE LA UNIVERSIDAD DE SEVILLA (órganos habilitados del MINECO) y proyectos de investigación por parte del COMITÉ ANDALUZ DE EXPERIMENTACIÓN ANIMAL.
16. Participación en la Comisión de Bioseguridad del IBiS.
17. Participación en la Comisión de Igualdad del IBiS.
18. Participación en las publicaciones científicas:

Impaired synaptic plasticity in behaving mice by inactivation of presenilin and accumulation of the neurexin gamma-secretase proteolytic substrate. Arias-Aragón F, Sánchez-Hidalgo AC, Gruart A, Martinez-Mir A, Delgado-García JM, Scholl FG. Exp Neurol. 2025 Jul;389:115241. doi: 10.1016/j.expneurol.2025.115241.

Metabolic dysfunction-associated steatotic liver disease alters brain function and behavior: Insights from liver-targeted siRNA therapy. Cardoso Delgado T, Martín-Cuevas C, Sánchez Hidalgo AC, Gil Gómez A, Rejano Gordillo CM, Landa J, Gallego Durán R, Goikoetxea-Usandizaga N, González-Recio I, Gil-Pitarch C, Zapata-Pavas LE, Barrenechea-Barrenechea JA, Conter C, Martínez-Cruz LA, Ramos Herrero VD, Nogueiras R, Azkargorta M, Elortza F, Moncho-Amor V, Crespo J, Matheu A, Romero Gómez M, Crespo-Facorro B, Martínez-Chantar ML. Sci Adv. 2025 Oct 24;11(43):eady9758. doi: 10.1126/sciadv.ady9758.

Imágenes servicio

CRIOPRESERVACIÓN Y REDERIVACIÓN

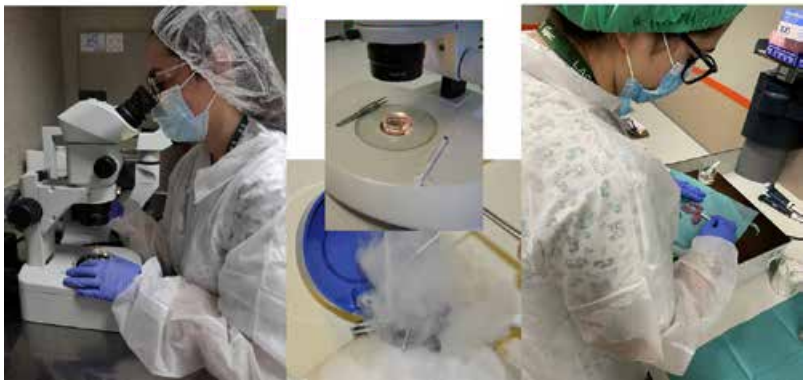

Plataforma Biobanco - Nodo Sevilla BBSSPA, HUVR-IBiS

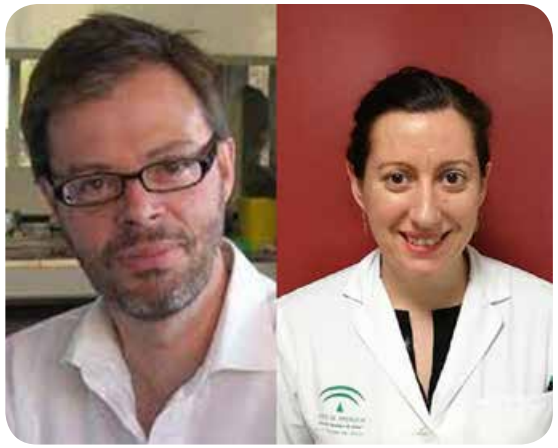

Científico responsable
Dr. Enrique de Álava Casado
Técnico responsable
Carolina Castilla Ramírez

Introducción

El Nodo Provincial Sevilla, Hospital Universitario Virgen del Rocío-Instituto de Biomedicina de Sevilla (Nodo Sevilla BBSSPA, HUVR-IBiS), forma parte del Biobanco del Sistema Sanitario Público de Andalucía desde su constitución, siendo la Consejería en materia de Sanidad de la Junta de Andalucía la titular del mismo.

Además, pertenece a la Red Nacional de Biobancos desde enero de 2010 y está integrado, desde enero de 2014, en la Plataforma de Biobancos de apoyo a la investigación en ciencias y tecnología de la salud de la Acción Estratégica en Salud 2013-2016, 2017-2020, Plataforma ISCIII de Biobancos y Biomodelos PT20/00069 desde 2020 a 2023 y Plataforma ISCIII Biomodelos y Biobancos (PIS-CIIIBB PT23/00134) desde 2023 a 2026. A nivel local, gracias a su vinculación con el Instituto de Biomedicina de Sevilla (IBiS) se encuentra en una situación privilegiada para dar respuesta a la creciente demanda de muestras biológicas de los investigadores. Destacar también que el nodo realiza la gestión de muestras en varios proyectos y colaboraciones nacionales (a través de la plataforma Red Nacional de Biobancos) o internacionales, como los proyectos / ensayos clínicos EuroEwing o Umbrella (SIOP-RTSG 2016).

El nodo dispone de una cartera de servicios amplia y versátil, ajustable a las necesidades de cada investigador/a. Esta cartera va más allá de la provisión de muestras en sentido estricto y, en el momento actual, se fundamenta en cinco pilares: provisión, procesamiento, preservación y custodia de muestras, asesoramiento y formación. Como parte de un Biobanco en red existe una plataforma de recursos organizada para poder ofrecer muestras y datos asociados en el formato que el personal investigador especifique, así como servicios de gestión documental, procesado, preservación y asesoría al investigador para la custodia, toma y procesado de muestras requeridas.

Cartera de Servicios
PROVISION DE MUESTRAS EN FRESCO_SANGRE Y ÓRGANO (DONACION COMPLETA)
PROVISION SECCIÓN EN PORTAOBJETOS FIJADA
PROVISION SECCIÓN EN TUBO FIJADA_sección de 10 micras
PROVISION SECCIÓN EN TUBO CONGELADA _sección de 20 micras
PROVISION SECCIÓN EN PORTAOBJETOS CONGELADA
PROVISIÓN SECCIÓN DE MATRIZ DE MUESTRAS (TMA)_50 MUESTRAS
PROVISIÓN DE SUERO_500 ul
PROVISIÓN DE PLASMA_500 ul
PROVISION DE MUESTRAS EN FRESCO_SANGRE
PROVISION DE TEJIDO CONGELADO EN OCT (BLOQUE COMPLETO)
PROVISIÓN DE DATOS CLÍNICOS, DIAGNÓSTICO DISPONIBLES en los SSII
PROVISIÓN DE DATOS CLÍNICOS, DIAGNÓSTICO A RECOGER de los SSII asistenciales
CONGELACIÓN DE TEJIDO O CÉLULAS CON CRIOPRESERVANTE
CONGELACIÓN DE TEJIDO O CÉLULAS SIN CRIOPRESERVANTE
INCLUSIÓN EN PARAFINA DE TEJIDO O CÉLULAS
SECCIONES EN TUBO CONGELADAS
SECCIONES EN TUBO FIJADAS
SECCIONES EN PORTAOBJETOS CONGELADAS
SECCIONES EN PORTAOBJETOS FIJADAS
CONSTRUCCIÓN DE UNA MATRIZ DE TEJIDOS (TMA)
TINCIÓN HISTOQUÍMICA
TINCIÓN INMUNOHISTOQUÍMICA
VALORACIÓN MORFOLÓGICA Y/O FENOTÍPICA MANUAL DE UNA MATRIZ DE TEJIDOS
VALORACIÓN MANUAL MORFOLÓGICA Y/O FENOTÍPICA DE SECCIÓN HISTOLÓGICA O CITOLÓGICA
CUSTODIA DE MUESTRAS -80ºC, -20ºC y 4ºC

Indicadores de actividad

	2010-2018	2019	2020	2021	2022	2023	2024	2025
Nº de solicitudes activas (acumulativo)	173	177	150	228	235	240	235	205
Colecciones integradas	24	0	1	0	0	0	0	0
Artículos científicos publicados para los que se han realizado servicios (cesión de muestras / procesado)	65	18	15	15	15	10	11	13

	Proyectos de investigación			Ensayos clínicos			Plataformas genómicas			CTTC Sevilla			TOTAL		
	Casos	Muestras / datos	Biorrec	Casos	Muestras	Biorrec	Casos	Muestras	Biorrec	Casos	Muestras	Biorrec	Casos	Muestras	Biorrec
2020	8423	16160	23273	200	1629	1629	0	0	0	/	0	0	8623	17789	24902
2021	7483	13664	17455	749	6594	6594	0	0	0	/	868	868	8232	21126	24917
2022	6736	12666	20514	962	10895	10895	145	508	508	/	1207	1207	7843	25276	33124
2023	5919	11748	17738	785	6163	6163	200	719	719	/	1753	1753	6904	20383	26373
2024	7153	10410	19036	754	7601	7601	215	560	560	/	1840	1840	8122	20411	29037
2025	3987	26120	29350	802	857	857	220	220	297	/	1785	1785	4825	28982	32289

- Casos cedidos: Se contabiliza el nº de muestras que se procesa posteriormente para dar lugar a secciones en portaobjetos, en tubo, tinciones, etc.
- Muestras cedidas: Están contabilizados bloques, criotubos, tejido fresco, alícuotas de orina, alícuotas de LCR, alícuotas de plasma, nº de portaobjetos, nº de tubos con secciones, tinciones inmunohistoquímicas, tinciones histoquímicas, valoraciones histológicas, datos clínicos
- Biorrecursos (Biorrec) cedidos: Están contabilizados bloques, criotubos, tejido fresco, alícuotas de orina, alícuotas de LCR, alícuotas de plasma, nº de secciones (en portaobjetos o tubos), tinciones inmunohistoquímicas, tinciones histoquímicas, valoraciones histológicas, datos clínicos

Desglosamos a continuación la distribución de biorecursos procedentes del CTTC Sevilla y así como la gestión de muestras para plataformas genómicas / de biomarcadores:

El nodo realiza la gestión documental de proyectos de investigación y solicitudes de docencia que requieren muestras procedentes del CTTC Sevilla (Centro de Transfusiones, Tejidos y Células de Sevilla):

	Número de proyectos / solicitudes de docencia				Número de muestras cedidas desde el CTTC Sevilla			
	2022	2023	2024	2025	2022	2023	2024	2025
Proyectos de investigación	10	8	7	5	439	206	78	117
Solicitudes de docencia	18	20	21	21	768	1547	1762	1668

Asimismo, desde abril de 2022, el nodo realiza la gestión de muestras que se envían a Plataformas genómicas / de biomarcadores:

	Casos enviados en 2023	Muestras enviadas en 2023	Casos enviados en 2024	Muestras enviadas en 2024	Casos enviados / procesados 2025	Muestras enviadas / procesadas 2025
Plataforma Oncotype	109	109	129	129	139	139
Plataforma Mammaprint	32	32	50	50	64	64
Plataforma FOLATO	/	/	/	/	17	94

El nodo realiza, además del procesado y entrega de muestras y datos clínicos asociados, la gestión documental de los proyectos de investigación, y también participa en las visitas de inicio de los ensayos clínicos activos en nuestro centro que requieren muestras de Anatomía Patológica:

Solicitudes de evaluación a Comités de Ética			Solicitudes de evaluación al Comité Científico			Visitas de inicio de ensayos clínicos Anatomía Patológica		
2023	2024	2025	2023	2024	2025	2023	2024	2025
88	128	128	18	19	18	35	42	54

Memoria de actividades del último año

El nodo participa en la preparación de los controles nacionales de calidad de los módulos de patología de mama (panel de mama) y patología molecular (mutaciones de EGFR), de la Sociedad Española de Anatomía Patológica (SEAP), desde 2015 y 2018 respectivamente.

En lo relativo a los ensayos clínicos procedentes de diferentes unidades (Oncología Médica, Oncología Pediátrica, Hematología, Digestivo, etc.) el nodo realiza el control documental, el procesado de muestras y el registro de salida de material biológico, así como el envío de muestras a diferentes centros nacionales e internacionales.

De especial relevancia es la participación del nodo en el protocolo internacional Umbrella SIOP-RTSG 2016; el Hospital Virgen del Rocío es el centro coordinador y de revisión patológica central a nivel nacional; el nodo es por tanto el nodo de referencia para la recepción y almacenamiento de muestras desde los centros españoles participantes.

A destacar también, la colaboración del nodo en los proyectos multicéntricos "Exploring the Feasibility of predictive and pharmacodynamics biomarkers of immunotherapy in solid tumors (Immune4ALL)" (PMP22/00054), "Estudio del papel de la centralización del diagnóstico anatomopatológico y la aplicación de estrategias de medicina de precisión en sarcomas" (Ayuda Estudios Clínicos AECC 2022) y "SEHOP-PENCIL (Personalised medicine for Cancer in children in Spain) PMP21/00073.

Asimismo, el nodo sigue gestionando en el HUVR la obtención de muestras a través del Registro Andaluz de Donantes de Muestras para Investigación Biomédica (REDMI), con la inestimable colaboración de la UGC Laboratorios del Hospital Virgen del Rocío.

También ha participado en la implementación de la plataforma MERFISH (IBiS) de transcriptómica espacial, una tecnología de última generación que permite mapear con alta resolución espacial la expresión génica en tejidos, sobre todo a nivel de preparación de los tejidos.

Además, realiza distintas **actividades científicas**, así como de asesoramiento, divulgación, formación y docencia:

	2014-2019	2020	2021	2022	2023	2024	2025
Nº actividades científicas	15	2	3	3	2	2	2
Nº actividades formación/docencia	41	4	1	0	4	1	4
Nº actividades divulgación	13	1	1	1	2	1	1
Nº actividades de asesoramiento	ND	ND	ND	ND	ND	ND	30

Plataforma de apoyo a la investigación clínica del ISCIII (PIC/IBiS)

Científico responsable

Dr. José Antonio Pérez-Simón

UICEC: Responsable

Dra. Clara M. Rosso Fernández
Mª de los Ángeles Lobo Acosta
Silvia Jiménez Jorge

Técnicos: Reyes Fresneda Gutiérrez, Nieves García Carrera, Beatriz Jiménez Ibáñez, Eva Mª López Barbazán, María Solla
HUVM: Irene Borreguero Borreguero, Blanca Fombuena Rubio, Patricia Rodríguez Cuesta

UEFI/II: Responsable

Rosario Mesones

Técnicos: Rocío Luque, Mª Luz López, Pilar Maestre Díaz, Ana Estévez Vargas

UAME Responsables

Dr. José Antonio Pérez-Simón
Silvia Jiménez Jorge

Técnico: Henry Antonio Andrade Ruiz

Introducción

La plataforma de apoyo a la investigación clínica del ISCIII / HUVR-IBIS (PIC/IBIS) constituye una unidad de apoyo transversal para dar soporte a las necesidades en el área de investigación clínica del HUVR (https://www.hospitaluvrocio.es/entrada-blog/plataforma-de-investigacion-clinica-huvr-ibis/).

La integran la Unidad de Investigación Clínica (UICEC), la unidad de ensayos clínicos fase I/II (UEFI/II) y la unidad de apoyo metodológico y estadístico (UAME). La UICEC desarrolla su actividad desde el año 2013, habiendo conseguido su renovación gracias al cumplimiento de objetivos con la promoción de estudios. Adicionalmente ha potenciado su actividad haciendo posible el incremento de proyectos complejos, como son los ensayos clínicos multicéntricos o internacionales coordinados desde nuestro centro.

La misión de la Estrategia de Apoyo a la Investigación Clínica es proporcionar apoyo científico-técnico a la investigación clínica del conjunto de Unidades de Gestión Clínica del campus IBiS con el objetivo común de situar al campus entre los primeros lugares de España en investigación clínica, y con un nivel competitivo del máximo nivel en el sistema europeo de Ciencia y Tecnología.

La Dirección de la plataforma recae en el Responsable Científico (Dr. Pérez-Simón) en coordinación con la dirección del centro y los responsables de las restantes plataformas del ISCIII (biobanco e innovación) que se organizan entorno al Consejo de dirección del IBiS.

Dentro de la PIC/IBiS, hay un responsable de la UICEC y de la UEFI/II. La coordinación de la unidad de apoyo metodológico y estadístico en estos momentos recae directamente en el Responsable científico de la Plataforma y la dirección de FISEVI corresponde al Gerente de FISEVI/IBiS.

Memoria de actividades 2025

A) Unidad de Investigación Clínica y Ensayos Clínicos (UICEC)

Durante el año, la UICEC ha prestado apoyo a la realización de tareas relacionadas con las siguientes actividades o fases:

A.1 Actividades desarrolladas

- Proyectos liderados por investigadores del entorno IBiS que obtienen financiación y se aceptan como parte de actividad en red de la Plataforma española de ensayos clínicos (SCReN: Spanish Clinical Research Network) y que cuentan con personal de apoyo en unidades similares a la UICEC-HUVR en la red de hospitales que pertenecen a dicha plataforma a nivel nacional (37 centros) y a nivel europeo a través de su plataforma (ECRIN: European Clinical Research Infraestructure Network).

- Estudios propuestos por investigadores del HUVR-HUVM, que no cumplen con los requisitos específicos de ser aceptados por SCRen, pero a los que la UICEC brinda el mismo apoyo y cartera de servicios, según sus necesidades y con el personal adicional contratado para poder cubrir.
- Proyectos que siendo liderados por otros hospitales del SNS, están activos en nuestros centros HUVR-HUVM y precisan de soporte local.
- Actividad de farmacovigilancia centralizada, actividad obligatoria en estudios de intervención con medicamentos, que se lleva a cabo para todos los EECC en marcha en la UICEC, generalmente internacionales para los que se ha conseguido el desarrollo especializado en nuestra UICEC, siendo además la unidad coordinadora del Grupo de trabajo de farmacovigilancia en la plataforma SCReN.
- Se ha llevado a cabo la transición de todos los ensayos activos al sistema CTIS europeo, se ha realizado la formación adecuada de todo el personal implicado y se ha realizado la organización de FISEVI como promotor de ensayos clínicos con ORG 100026344.

En cuanto a la actividad específica de farmacovigilancia de la UICEC-HUVR-HUVM se encuentran:

- Farmacovigilancia de estudios liderados por la propia unidad, o propuestos desde otras UICECs pertenecientes a la plataforma, (21 estudios nacionales, 3 estudios internacionales; RODEX, Treat-GNB, Clopi-SNAP).
- Se han elaborado un total de 16 Informes periódicos de seguridad (DSUR; Data safety Updated reports), 2 informes finales, y 20 reconciliaciones periódicas de datos de seguridad.
- Gestión de 147 notificaciones de acontecimientos adversos graves, los cuales han sido evaluados y notificados de acuerdo a legislación aplicable.
- El departamento de FV ha realizado la asesoría a distintas unidades de la Plataforma SCReN para el registro en EudraVigilance (base de datos europea) en orden a la realización de notificaciones de acontecimientos adversos graves e inesperados.
- También se ha realizado diferentes asesorías en relación a la redacción y elaboración de la parte de seguridad de 5 proyectos.
- Participación en Comité de análisis intermedio de datos: 1 (CONTENTS).

A.2 Hitos alcanzados

- Facilitar la realización de estudios multicéntricos e internacionales promovidos por investigadores del entorno PIC/IBiS en su totalidad.
- Participar en los equipos de trabajo multidisciplinares necesarios para llevar a cabo los proyectos, con presencia de parte del equipo en convocatorias públicas que han conseguido financiación relevante como los proyectos financiados por la convocatoria ICI de Investigación Clínica Independiente del ISCIII que financia estudios multicéntricos; 8 proyectos actualmente en marcha , dos de ellos financiados en la convocatoria 2023; (ICI19/00093 e ICI19/00026), ICI20 (ICI20/00118) e ICI21 (ICI21/00014 e ICI21/00075) ICI23 (ICI23/00010 e ICI23/ 00029), ICI24/00105 con la participación de 156 centros a nivel nacional.
- Ser unidad de referencia para las necesidades relacionadas con la gestión de productos en investigación, estableciendo una actividad de apoyo al Servicio de farmacia en estos procedimientos.
- Ser unidad de referencia para actividades centralizadas de farmacovigilancia. La UICEC se mantiene como coordinadora del Grupo de trabajo a nivel nacional, siendo de referencia para la red europea de ensayos (ECRIN).
- Participar en la autoría de artículos científicos.

La actividad desarrollada por la unidad ha permitido un **aumento del número de proyectos** desde su creación. Se indican a continuación los estudios más relevantes desarrollados y activos

PICI activos:

ICI19/00093; EudraCT: 2020-000064-39; Proyecto ASTARTÉ: NCT04478721; EU CT number 2023-508440-21-00; Multicéntrico con 30 centros participantes (inicialmente 34, con 4 centros cerrados); Primer paciente incluido en España (15/12/2020); Finalizado reclutamiento (29/11/2024); Última visita del último paciente en España (26/12/2024); Ensayo finalizado (26/12/2024), actualmente en fase de cierre de centros; Se han realizado 34 visitas de inicio, 132 visitas de monitorización, 13 informes de cierre, 86 newsletters mensuales; Reclutamiento: n= 334/334 (100%); IP Jesús Rodríguez Baño (Enfermedades Infecciosas, Microbiología y Medicina Preventiva); Reuniones de DSMB (Data safety monitoring board) : 2021 (1er. Análisis intermedio n=50), 2023 (2º Análisis intermedio N=150), 2024 (3er. Análisis intermedio n= 250); Reuniones de investigadores 2020 (1, preactivación centros), 2021 (4), 2022 (1), 2023 (2). Inspecciones a BPC por AEMPS a 4 centros: Hospital San Pedro (La Rioja), (Fecha notificación a promotor 04/04/2023, Fecha notificación a centro 31/05/2023, Fecha inspección 28-29-30/06/2023); Hospital Virgen de las Nieves (Granada) (Fecha notificación a promotor 04/04/2023, Fecha notificación a centro 04/09/2023, Fecha inspección 02-09/10/2023); Hospital Clínico San Cecilio (Granada) (Fecha notificación a promotor 04/04/2023, Fecha notificación a centro 27/09/2023, Fecha inspec-

ción 16-19/10/2023); Hospital Son Espases (Baleares) (Fecha notificación a centro 16/07/2024, Fecha notificación centro a promotor 16/07/2024, Fecha inspección 3-4-5/09/2024). Se han realizado 4 informes de Acciones Correctivas/Preventivas en respuesta a 4 informes de Inspección BPC.

ICI19/00026, EudraCT; 2020-000091-37; CLOZAID; NCT04529226. Multicéntrico con 25 centros activos. (11/01/2021); previsión de última visita del último paciente en España (30/11/2024). Se han realizado 25 visitas de inicio, 33 visitas de monitorización, 25 newsletters mensuales. Reclutamiento: n=74/114 (65%). IP. Benedicto Crespo Facorro (Psiquiatría)

ICI20/00118, EudraCT; 2021-001955-15, CARTemis-1, NCT05982275. EU CT 2022-503063-15-00. Multicéntrico con 5 centros participantes.. Autorización del ensayo clínico y del producto HUVR-CARTemis-01 06/05/2024; 5 centros activos. Primer paciente incluido 30/09/2025; Se han realizado 5 visitas de inicio, visitas de monitorización 0, 0 newsletters mensuales; Reclutamiento: n actual=3/20 (1 paciente retirado por recaída tras la infusión); DSMB: 0 (el primer DSMB se realizará al mes del 3º paciente infundido); IP José Antonio Pérez-Simón (Hematología).

ICI21/00075, EudraCT;2021-003847-10, SHORTEN-2, NCT05210439. EU CT 2023-508441-41-00_ Multicéntrico con 36 centros activos. Primer paciente incluido en España (20/05/2022); última visita del último paciente en España (01/12/2025). Se han realizado 37 visitas de inicio, 120 visitas de monitorización, 3 visitas de cierre, 40 newsletters mensuales y 124 actualizaciones semanales. Reclutamiento n=306/306 (100%) Se han realizado 8 reuniones de investigadores, 2022 (1), 2023 (2), 2024 (3), 2025 (2). DSMB realizado con fecha 09/02/2024. Ip José Miguel Cisneros (Enf. Infecciosas).

ICI21/00014; EudraCT: 2021-003914-38; Proyecto DURATIOM: NCT05294796; EU CT number 2023-508442-18-00; Multicéntrico con 27 centros activos (29 centros inicialmente, con 1 no activo cerrado y 1 activo cerrado). Primer paciente incluido en España (09/08/2022); Previsión de última visita del último paciente en España (30/06/2027); Se han realizado 28 visitas de inicio, 49 visitas de monitorización, 38 newsletters mensuales y 130 newsletters semanales; Reclutamiento: n total=143/364 (39.29%), por brazos: n=134/256 (52.34%) Rama DAIR + n=9/108 (8.33%) Rama EMO; IP Mª Dolores del Toro López (Enf. Infecciosas). Reuniones de DSMB (Data safety monitoring board): 2024 (Análisis intermedio n= 75); Reuniones de investigadores 2022 (1), 2023 (4), 2024 (4), 2025 (3).

ICI23/00029; EU CT 2024-512672-34-00; Proyecto CESAR; elaborada documentación y obtención de autorizaciones por AEMPS-CEIM. Inicio de centros en curso. IP: IP. Benedicto Crespo Facorro (Psiquiatría).

ICI23/00010; Proyecto DOBLEI: NTC06423898; EUCTnumber 2024-511719-40-00; Multicéntrico con 17 centros participantes (16 activos , 1 centro no abierto y retirado, 1 centro cerrado por imposibilidad de participación); Primer paciente incluido en España (15/10/2024); Se han realizado 17 visitas de inicio, 0 visitas de monitorización, 6 newsletters mensuales mensuales y 15 newsletters semanales; Reclutamiento: n= 20/284 (7,04%); IP Luis Fernando López Cortés (Enfermedades Infecciosas, Microbiología y Medicina Preventiva); DSMB: 0 (se realizará cuando el reclutamiento sea el 30%); Reuniones de investigadores 2024 (2, activación de los centros),

ICI24/00105; Proyecto CLOPI-SNAP, EU 2025-521388-11-00:. Estudio internacional en el que HUVM-IBIS realiza la coordinación nacional del estudio en 20 centros.Se realiza organización y elaboración de documentos y envío para autorizaciones en espera de respuesta. Inicio probable de reclutamiento junio 2026. IP. Jesús Rodriguez Baño (Enf. Infecciosas).

Europeos/internacionales: actividades de farmacovigilancia.

EudraCT Number: 2016-004499-23. LIVERHOPE-Safety-efficacy. Farmacovigilancia centralizada en los 6 países (España, Italia, Francia, Alemania, Holanda e Inglaterra) y los 9 centros implicados. Promotor independiente, IDIBAPS (Institut d'Investigacions Biomèdiques August Pi i Sunyer). IP Clara Rosso (Farmacología Clínica-UICEC).

EudraCT: 2019-002470-32 NECESSITY. Farmacovigilancia centralizada 7 países (España, Francia, Italia, UK, Noruega, Grecia y Suecia). Primer evento notificado (01/09/2022) Prórroga de 12 meses concedida. . IP Clara Rosso (Farmacología Clínica-UICEC).

Internacionales con coordinación íntegra desde UICEC/IBiS:

EudraCT: 2021-006970-22 RODEX study. NCT05325593. EU CT number 2024-514147-28-00. Coordinación global del estudio con participación de Italia, UK y España. Participación de 35 centros (15 España, 10 UK y 5 Italia). Primer paciente incluido en España (2/12/2022); último paciente incluido (24/04/2025), previsión de última visita del último paciente (Marzo 2027). Reclutamiento finalizado: n= 129 (100%). Ampliado seguimiento hasta Sep 2027. IP. Eva Mingot Castellano (Hematología). Inspecciones de BPC a 2 centros participantes: 1) H. de las Nieves (comunicada por la agencia el 30 de enero de 2025 (Cód. inspec: BPC/GR-01-2025); fechas inspección: del 7 al 11 de abril y el 25 de mayo) y 2) H.Virgen del Rocío (comunicada por la agencia el 14 de abril de 2025 (Cód. inspec: BPC/01-2025); fechas inspección: del 13 al 15 de mayo y el 22 de mayo). Inspección de BPC a

la unidad coordinadora del estudio en UK (Centre for Trials Research College of Biomedical & Life Sciences Cardiff University) por la agencia reguladora en UK (Medicines and Healthcare products Regulatory Agency), fechas de la inspección: del 18 al 22 de agosto.

Otros proyectos financiado AES con diseño de EECC:

PMP22/00092; "La medicina de precisión contra la resistencia a antimicrobianos: Proyecto MePRAM", dentro del cual se encuentra el EECC TREAT-GNB, EUCT 2025-521476-65-00. Multicéntrico, internacional, coordinado desde Universidad de Singapur, coordinación nacional de 27 centros. Autorizado por AEMPS y CEIM con inicio de reclutamiento planificado para marzo de 2026. IP Jesús Rodríguez Baño (Enfermedades Infecciosas, Microbiología y Medicina Preventiva)

PI20/00477, EudraCT; 2020-005756-37, CONTENTSS, NCT05207280. EU CT number 2024-514149-12-00. Multicéntrico con 10 centros. Primer paciente incluido en España 22/11/2022; Última visita del último paciente 28/12/2024. Prórroga concedida, análisis intermedio con n=40 pacientes realizado el 03/03/2025. Fecha de fin de estudio 28/12/2024. Análisis final realizado el 12/09/2025. Se han realizado 10 visitas de inicio, 11 visitas de monitorización, 21 newsletters mensuales enviadas. Reclutamiento: n= 42/152 (27.6%). Ip José Garnacho Montero (UCI).

PI21/01322, EudraCT; 2021-003874-30; Proyecto ATILA: NCT05225961. EU CT number 2023-508454-26-00. Multicéntrico con 13 centros activos. Primer paciente incluido en España (01/05/2022); último paciente incluido (30/12/2025), previsión de última visita del último paciente en España (finales marzo 2026). Se han realizado 13 visitas de inicio, 36 visitas de monitorización, 29 newsletters mensuales. Reclutamiento finalizado: n=240 (100%) .Ip Elena Zapata Arriaza (Neurorradiología Intervencionista).

PI21/01364. EudraCT;2021-003891-15, INTENSE; NCT05394298. EU CTnumber 2023-508456-18-00. Multicéntrico con 22 centros activos (24 iniciales, 2 cerrados). Primer paciente incluido (15/07/2022); Prórroga solicitada y concedida hasta (30/06/2026); Previsión fin de reclutamiento (31/03/2026); Previsión de última visita del último paciente en España (31/06/2026). Se han realizado 23 visitas de inicio, 30 visitas de monitorización, 1 visita de cierre, 106 newsletters semanales y 35 mensuales. Reclutamiento: n=112/284 (39,43%); Ip Luis Eduardo López-Cortés (Enf. Infecciosas).

Otros estudios en los que se ha participado en alguna tarea (algunos de convocatorias anteriores, que han permanecido activos en el periodo indicado, estudios en fase de cierre de datos, análisis y publicación de resultados) en el periodo 2024-2025 y promovidos por investigadores HUVM-HUVR; estudios marcados con código específico de SCReN, en los que la unidad participa en la monitorización del propio centro HUVR, o HUVM así como de centros asociados que no disponen de unidad;, , 20.009 PANGASBLUM, 20.010 PULMESCEL, 20.013 EARLY GENE, 20.015 ELISPOT, , 20.019 SARICOR, 21.014 HOPE, 21.023 Ped-CART19-BE-02, 21.030 TraspoCAR-T, 21.040 RIFAKID RFG, 21.09 ETNA BIJ 22.002 COLCHIREN PRC, 22.007_ MSC-COCI, 22.007_ MSC-COCI, 22.008 DONE, 23.010 LEVOBESITY BIJ, 23.013 REVIDAH, 23.010 LEVOBESITY, 23.013 REVIDAH, 23.024 FLUDEX, 24.009 INMUNOVIR, 24.010 FOXHIPECT4.Bi RO, 24.011 RELEASE RO,

B) Unidad de Ensayos Clínicos en Fases I y II (UECFI-II)

Tras la reorganización de la función de los espacios en la UECFI-II, realizada en 2018, con el objetivo de optimizar el uso de sus recursos y, con ello, ser capaces de prestar apoyo a un número mayor de Unidades de Gestión Clínica (UGC) de Hospital y, consecuentemente, a un mayor número de ensayos clínicos, tanto promovidos por la industria farmacéutica, como financiados competitivamente por agencias nacionales e internacionales, continuando el aumento en el número de ensayos clínicos a los cuales ha dado soporte funcional y organizativo.

B.1 Actividades desarrolladas

Soporte integral a la atención del paciente:

- Control y monitorización de constantes
- Administración de medicación
- Realización de pruebas básicas (ECG, espirometría, etc.)
- Formación a los pacientes:
- Extracción y manejo de muestras, incluyendo:
  - Muestras secuenciales
  - Muestras para estudios cinéticos (ingreso en la Unidad)
- Procesamiento y envío de muestras, en condiciones especiales
- Apoyo en monitorización, visitas de inicio, cierre y auditorías.
- Coordinación de ensayos
- Archivo y gestión de documentación
- Participación en inspecciones regulatorias sobre los documentos fuentes y documentación (Agencia Española del Medicamento y Productos Sanitarios, Consejería de Salud, Promotores, CRO, EMA).

La UEC ha acumulado una experiencia relevante en la realización de estudios complejos, así, desde su reorganización en 2018, UECFI-II ha apoyado en el desarrollo de un total de 378 ensayos clínicos (68 % estudios fase I) y se ha constituido como unidad abierta a la realización de estudios en fases más avanzadas de desarrollo.

En la anualidad 2025, hay abiertos un total de 90 ensayos clínicos, de ellos, 61 son de fase I, 1 estudio de fase II, y 28 de fase III.

Por especialidades; Oncología (56 ensayos fase I, 2 fase II), Neuropediatría (2 fase III), Endocrino y Nutrición (10 fase III), Neurología (2 fase I y 4 fase III), Reumatología (10 fase III), Infecciosas (1 fase III) y Psiquiatría (2 fase II). Medicina interna 1 de fase II y Hematología 2 estudios de fase I.

(C) Unidad de Apoyo Metodológico y Estadístico (UAME)

En el año 2020 se pone en marcha la Unidad de Apoyo Metodológico y Estadístico (UAME) dando soporte a los grupos de investigación para el asesoramiento de análisis de datos, fundamentalmente. En concreto, la UAME dispone de la siguiente cartera de servicios:

- Diseño de Estudios
- Análisis de Datos
- Difusión de Resultados
- Formación

La UAME está constituida actualmente por 3 estadísticos y una doctora especializada en epidemiología, la unidad presta apoyo a los servicios / unidades de los hospitales, IBiS y los investigadores del centro.

En la anualidad 2025; se ha dado respuesta a un total de 244 solicitudes procedentes de los centros de APS / HC (Atención Primaria de Salud / Hospitales Comarcales) 23, HUVM (Hospital Universitario Virgen Macarena) 36, HUVR (Hospital Universitario Virgen del Rocío) 173, IBiS (Instituto de Biomedicina de Sevilla) 12. Por tipo de asesoramiento se han realizado 292 asesorías en metodología y 558 en análisis estadístico.

Además, ha colaborado en 17 trabajos publicados a los que se ha facilitado asesoramiento estadístico y/o metodológico.

Toda esta actividad se registra telemáticamente en el momento de la solicitud on-line por parte de los investigadores y, tras la finalización de la consulta, se cierra el episodio por parte del personal de la UAME con el visto bueno del investigador.

Hitos alcanzados:

- Ampliar la capacidad de dar soporte estadístico y metodológico a los investigadores del entorno IBiS.
- Realizar una actividad coordinada UICEC-UAME para la mejora en la realización de aspectos necesarios para un mejor diseño, como el cálculo de tamaños muestrales, la elaboración e implementación de listados de aleatorización, la elaboración del plan estadístico del estudio, la realización de análisis intermedios o finales de resultados.

La Unidad dispone de un software específico Statistical Package for the Social Sciences (SPSS, INC., Chicago, III), versión 31 para llevar a cabo la ejecución de los análisis estadísticos.

FORMULARIO SOLICITUD DE SERVICIOS

https://fisevi.com/unidad-de-apoyo-metodologico-y-estadistico/

Actividad

Nº DE SOLICITUDES ATENDIDAS	
Meses	2025
Enero	27
Febrero	17
Marzo	27
Abril	20
Mayo	16
Junio	21
Julio	17
Agosto	15
Septiembre	8
Octubre	17
Noviembre	26
Diciembre	33
Total	244

CENTROS	2025
APS / HC	23
HUVM	36
HUVR	173
IBIS	12
Total	244

Trabajos publicados a los que se ha facilitado asesoramiento estadístico y/o metodológico:

CENTRO / UGC	2025	PMID
APS / HC	**3**	
Medicina Preventiva	1	41464607
	1	41440553
Pediatría	1	40885997
Hospital Virgen del Rocío	**12**	
Alergología	1	40342121
Aparato Digestivo	1	40056934
Endocrinología y Nutrición	1	39956714
Medicina Interna	1	40724933
Neumología y Cirugía Torácica	1	39472188
	1	39616700
	1	39971173
	1	40564220
	1	40577990
Neurología y Neurofisiología	1	40938949
Pediatría	1	39102865
	1	41469894
Hospital Virgen Macarena	**1**	
Anatomía Patológica	1	40383117
IBiS	**1**	
Enfermedades Infecciosas y del Sistema Inmunitario	1	41361685
Total	**17**	

Plataforma ITEMAS

Científico responsable
José Cañón Campos

Coordinadora Técnica
Sandra Leal González

Técnica responsable
Elvira Cruces Vera

Memoria de Actividades

- Número de proyectos de innovación solicitados: 42
- Número de proyectos de innovación concedidos: 20
- Financiación captada para actuaciones de desarrollo de proyectos de innovación, valorización y transferencia de tecnologías sanitarias: 3.188.186,17€
- Número de acuerdos de colaboración público-privados firmados: 13
- Número de registros de propiedad industrial/intelectual y acuerdos de licencias de explotación firmados: 25 registros presentados; 2 acuerdos de licencia firmados.
- Número de servicios de consultoría sobre la constitución de empresas de base tecnológica: 1
- Número de empresas de base tecnológica activas: 3
- Número de actividades divulgativas y de fomento de la colaboración público-privadas realizadas (organización y participación): 6
- Número de acciones formativas impartidas por la Unidad a nivel interno y externo: 3
- Fab-Lab-HUVR-IBiS: 156 servicios de impresión 3D prestados
- Renovación de la certificación del Sistema de Gestión de la I+D+i respecto a la norma de referencia 166002:2021 (septiembre de 2025).

Hitos más destacados de los nuevos servicios científico-técnicos de la PT ISCIII desarrollados durante el año 2025 en el IBiS y los Hospitales Universitarios Virgen Macarena (HUVM) y Virgen del Rocío (HUVR):

- **Servicios de desarrollo tecnológico en Salud Digital e Inteligencia Artificial:**
  - Desarrollo e implementación de aplicaciones móviles mHealth para la recogida de datos, formación e información y comunicación con los pacientes en proyectos de I+D+i.
  - Sistemas de soporte a la decisión clínica para profesionales de la salud.
  - Cuadernos de recogida de datos (CRD) mediante herramientas propias y RedCap.
  - Sistemas de soporte a la gestión hospitalaria, basados en cuadros de mando y herramientas departamentales de gestión y optimización.
  - Sistemas de geolocalización de pacientes para estudios clínicos.
  - Plataformas de análisis de grandes volúmenes de datos.
  - Asesoramiento y desarrollos en servicios de telemedicina (digestivo, ictus, dermatología, farmacia...)
  - Desarrollo e implementación de infraestructura y herramientas de Inteligencia Artificial (IA) internas, para dar soporte a iniciativas de I+D+i.
  - Mantenimiento de la cartera activa de productos y servicios del hub 3D Bioprinting.
  - Prestación de servicios de asesoramiento en financiación y ejecución de proyectos de innovación en TICs (salud digital e inteligencia artificial).

- **Servicios del FabLab 3D**

  Desarrollo de prototipos funcionales 3D de dispositivos médicos. Producción total: 156. La mayoría de la producción tiene destino interno, no generando impacto en captación de fondos, pero sí de retorno y ahorro en el Sistema Sanitario Público de Andalucía (SSPA).

  Precio total estimado de modelos 3D: 148.600 €.

  - Urología:
    - Planificación virtual de varios casos clínicos complejos de riñones en herradura.
    - Desarrollo y fabricación de prototipo de simulador quirúrgico en silicona.

- IBiS: Modificación de diseño y fabricación de cepos para punción de ratones para diversos laboratorios de investigación del Instituto de Biomedicina de Sevilla.
- Urología pediátrica:
  - Planificación quirúrgica de varios casos clínicos complejos de malformaciones renales y vasculares.
- Maxilofacial:
  - Puesta a punto y realización de varios casos clínicos de aplicación de Realidad aumentada para visualización de modelos 3D personalizados.
  - Planificación de varias cirugías de reconstrucción complejas de tumores mandibulares con guías quirúrgicas
- Impresión de modelos 3D para la planificación quirúrgica - Principales productos del FabLab 3D:
  - Biomodelos virtuales personalizados
  - Plantillas 2D para planificación quirúrgica
  - Biomodelos físicos 3D
  - Guías personalizadas para cirugía (grado médico)
  - Diseño de implantes, epítesis prostéticas y férulas personalizadas
  - Biomodelos para docencia e investigación
  - Infografías

Ampliación del alcance del servicio al HUVM: Recepción de 19 solicitudes de servicio en 2025 en el HUVM, abarcando planificación quirúrgica (11 solicitudes), prototipado de modelos y diseño de simuladores (4) y asesoramiento para innovación en dispositivos médicos (4).

Dentro del HUB de Impresión 3D de la Plataforma ISCIII, se ha creado un grupo de trabajo para estudiar la Implementación 3D Hospitalaria de esta tecnología. Participamos activamente en este grupo realizando el análisis de costes. Hasta ahora se ha conseguido incorporar a 57 clínicos y 37 hospitales nacionales de los servicios de Cirugía Maxilofacial y Traumatología para el estudio de la aplicabilidad de la tecnología en la clínica en más de 33 aplicaciones concretas.

Se han realizado varias reuniones online con cirujanos maxilofaciales de toda España para validar la aplicación de la tecnología en su especialidad.

- **Asesoramiento y promoción de proyectos de compra pública innovadora (CPI)**
  - Asesoría en la estrategia de CPI de la Consejería de Salud de Andalucía:
    - Soporte en la ejecución en proyecto de CPI (Patología Digital)
  - Proyecto europeo Procure4Health: Liderazgo en CSA de 33 socios en CPI del SAS.
  - Proyecto europeo Procure: Liderazgo del WP relacionado con la elaboración de las estrategias en los distintos topics prioritarios, donde está la CPI. Además, el IBIS es coordinador a nivel nacional.

- **Servicios específicos dirigidos a Plataformas ISCIII**
  - Difusión de las capacidades y cartera de servicios de ambas plataformas para mejorar la accesibilidad a los mismos y favorecer la colaboración público-privada.
  - Gestión de Derechos de Propiedad Intelectual e Industrial y de acuerdos de colaboración relacionados de las PTs.
  - Soporte en el servicio de desarrollo de CRDs.
  - El responsable del Fab-Lab (de la PT Innovación) coordina su actividad con los responsables de PT ISCIII Biobanco y Biomodelos.

- **Coordinación de la comisión Observatorio de Innovación:**

  Durante el periodo 2024-2026 de la nueva plataforma ITEMAS (PT23), el IBiS coordina una de las comisiones de trabajo la plataforma, concretamente el Observatorio de Innovación, trabajo que está realizando junto al Institut de Recerca Sant Pau (IR Sant Pau) como co-coordinador. El objetivo de esta comisión es trabajar conjuntamente, a través a su vez de dos subcomisiones, dos temas muy relevantes como son la Vigilancia Tecnológica (VT) y la creación de un Observatorio de Buenas Prácticas en innovación y transferencia accesible para todos:

  Subcomisión observatorio buenas prácticas:

  Liderada por el IBiS

  - Recogida y análisis de información

    Durante el año 2025, se han desarrollado actividades orientadas a la recopilación y análisis de información sobre buenas prácticas en innovación llevadas a cabo por los distintos stakeholders de la plataforma ITEMAS. En este marco, se han diseñado y lanzado las encuestas dirigidas a las Unidades de Innovación de las unidades financiadas y unidades asociadas de ITEMAS, al personal investigador y profesional asistencial, y también a los directivos de las unidades y unidades asociadas de la plataforma.

    La elevada tasa de respuesta obtenida refleja el alto grado de implicación de los agentes participantes y ha permitido disponer de una base de infor-

mación sólida y representativa. Una vez finalizado el proceso de recogida de datos, se ha iniciado el análisis de los resultados con el fin de avanzar en la elaboración del repositorio de buenas prácticas en innovación.

- Elaboración de la encuesta dirigida a otros stakeholder

  De forma complementaria, se ha adaptado la encuesta para la identificación de buenas prácticas de innovación desarrolladas por las Oficinas de Transferencia de Conocimiento (OTCs) de universidades y centros tecnológicos.

  Asimismo, durante el periodo de referencia, se ha trabajado en la definición de la encuesta dirigida a empresas, cuyo lanzamiento está previsto para el primer trimestre de 2025.

Subcomisión vigilancia tecnológica (VT):

- Elaboración y análisis de una segunda encuesta de VT

  La encuesta tuvo como objetivo revisar y validar el enfoque temático de los boletines de Vigilancia Tecnológica de la OEPM, especialmente al rehacer el boletín de dispositivos médicos, y aprovecharla también para evaluar los boletines de biotecnología sanitaria y e-dependencia. Esta encuesta permitió identificar nuevas áreas temáticas del boletín y plantear nuevas alertas tecnológicas.

- Repositorio de fuentes de VT

  Durante el primer cuatrimestre de 2025 se continuó trabajando en un repositorio de fuentes de VT, en el que se han recopilado un total de 130 fuentes. Estas se han clasificado para facilitar su filtrado según: ámbito de interés (mercado, PII, científico...), tipo de fuente (BBDD, buscador, newsletter...), relevancia (alta, media y baja), acceso (de pago o libre) y territorio (global, europeo, nacional y autonómico).

- Replanteamiento del Boletín de Dispositivos Médicos con la OEPM

  En colaboración con la Oficina Española de Patentes y Marcas, se trabajó en la redefinición del enfoque del boletín de Dispositivos Médicos, centrando su contenido, a partir del primer cuatrimestre de 2026, en Diagnóstico por Imagen. Para ello, desde la subcomisión de VT se revisó exhaustivamente un borrador de resultados preliminares para determinar las palabras clave y criterios de búsqueda, así como los de inclusión y exclusión.

ciencia y sociedad

IBiS

Ciencia y sociedad

Durante 2025, el Instituto de Biomedicina de Sevilla (IBiS) continuó reforzando su compromiso con la divulgación científica, la apertura del centro a la sociedad y la puesta en valor del trabajo de sus investigadoras e investigadores. A lo largo del año se desarrollaron actividades dirigidas a públicos diversos, desde jovenes estudiantes hasta asociaciones y colectivos vinculados a la salud, combinando divulgación, participación, formación y encuentro con la sociedad.

Nuestra programación de 2025 permitió acercar la investigación biomédica a la ciudadanía mediante actividades celebradas tanto en las instalaciones del IBiS como fuera del centro. Entre ellas destacan la participación en la Feria de la Ciencia, Pint of Science y la Noche Europea de l@s Investigador@s, las actividades vinculadas al 11F y al 8M, las III Jornadas de Divulgación Científica del IBiS, la Semana Mundial del Espacio y el programa de visitas de centros educativos.

Asimismo, el año estuvo marcado por el reconocimiento del talento investigador del IBiS mediante distintos premios y distinciones, así como por nuevas iniciativas de colaboración y apoyo social a la investigación biomédica.

1. La vida en el IBiS

11F: PROYECCIÓN Y DEBATE SOBRE "MUJERES EN LA 2 - INVESTIGADORAS" | 11 DE FEBRERO DE 2025

Con motivo del Día Internacional de la Mujer y la Niña en la Ciencia, el IBiS organizó una actividad de debate entorno, al documental "Mujeres en La 2 - Investigadoras". La iniciativa contribuyó a visibilizar el papel de las mujeres en la ciencia y a generar un espacio de reflexión sobre su presencia y reconocimiento en el ámbito investigador.

MUJERES EN EL IBIS | 8 DE MARZO DE 2025

Con motivo del 8M, la Comisión de Igualdad y Diversidad del IBiS puso el foco en las mujeres que trabajan en el Instituto, visibilizando su peso y relevancia en los distintos ámbitos del centro. La iniciativa se enmarca en el compromiso del IBiS con una igualdad y diversidad reales y representativas.

III JORNADAS DE DIVULGACIÓN CIENTÍFICA DEL IBIS – "CIENCIAVISION: MÁS ALLÁ DE NUESTROS OJOS" | 17 DE OCTUBRE 2025

El IBiS celebró sus III Jornadas de Divulgación Científica bajo el título "CIENCIAVISION: Más allá de nuestros ojos", con la participación de la Dra. Conchi Lillo Delgado, del IBSAL-Universidad de Salamanca, y del Dr. Luis María Escudero Cuadrado, investigador del IBiS. La jornada permitió abordar la ciencia desde una perspectiva divulgativa y acercar al público aspectos relacionados con la percepción visual y la investigación biomédica. Al finalizar se entregaron los premios del III Concurso de Actividades Divulgativas del IBiS.

III CONCURSO DE ACTIVIDADES DIVULGATIVAS IBIS | 17 DE OCTUBRE 2025

Con el objetivo de fomentar la participación del personal investigador en la divulgación científica, durante 2025 se celebró una nueva edición del Concurso de Actividades Divulgativas del IBiS. Esta iniciativa tiene como objetivo incentivar a la creación de propuestas innovadoras que acerquen la investigación biomédica a la sociedad formulas participativas, dinámicas y adaptadas a diferentes públicos. Las propuestas seleccionadas y premiadas se integrarán posteriormente en las distintas acciones de divulgación del Instituto.

IV CONCURSO DE FOTOGRAFÍA CIENTÍFICA-ARTÍSTICA IBIS | 13 DE MARZO DE 2025

Un año más, el IBiS celebró su Concurso de Fotografía Científica-Artística, alcanzando en 2025 su cuarta edición. A través de esta iniciativa se pone en valor imágenes surgidas del trabajo diario en el Instituto y se muestra el lado más visual de la investigación biomédica. Las fotografías participantes permiten dar a conocer la actividad científica que se desarrolla en el IBiS de una manera original y atractiva, contribuyendo a su difusión en diferentes espacios y actividades del Centro.

Además, el pasado 13 de marzo, durante la edición XXI del IBiS Researchers Forum se procedió a la entrega de los galardones a aquellas imágenes consideradas las más atractivas para el jurado externo compuesto por personalidades del mundo de la divulgación y la fotografía.

JORNADA DE BIENVENIDA AL ALUMNADO DEL MÁSTER OFICIAL EN INVESTIGACIÓN BIOMÉDICA IBIS | 9 DE OCTUBRE DE 2025

Actividad dirigida al nuevo alumnado del Máster, con el objetivo de facilitar su incorporación al IBiS, presentarles las instalaciones y servicios del Centro y acercarles las diferentes líneas de investigación que se desarrollan en el Instituto. La jornada permitió conocer las posibilidades formativas y profesionales vinculadas a la investigación biomédica.

CONCURSO DE POSTALES NAVIDEÑAS IBIS 2025 | 15 DE DICIEMBRE DE 2025

A finales de año, el IBiS volvió a celebrar su tradicional Concurso de Postales Navideñas, una iniciativa que cuenta con una gran participación de las más pequeñas y los más pequeños de las familias vinculadas al Instituto y que se expusieron en la entrada del centro durante el período de celebración de dichas fiestas.

Una actividad que permite compartir el espíritu navideño con toda la comunidad IBiS y acercar, de una forma divertida y familiar, la vida del Instituto a los niños y niñas.

La actividad ofrece una visión cercana y espontánea de cómo los más pequeños perciben el Instituto y la labor que en él se desarrolla.

I CONCURSO DE PUERTAS NAVIDEÑAS IBIS | 15 DE DICIEMBRE DE 2025

Como novedad en 2025, el IBiS celebró el I Concurso de Puertas Navideñas, una iniciativa en la que los diferentes laboratorios y espacios del Instituto decoraron sus puertas con originales motivos navideños. La actividad fomentó la participación y creatividad de los equipos, llenando el Centro de color y ambiente festivo durante las fiestas. Con esta iniciativa se buscó también favorecer la convivencia y el sentimiento de comunidad entre las personas que forman parte del IBiS.

2. IBiS y sociedad

23ª FERIA DE LA CIENCIA DE SEVILLA | 22–24 DE ABRIL DE 2025

El IBiS participó un año más en la Feria de la Ciencia de Sevilla, celebrada en FIBES, en el stand 113 del Pabellón 3. El stand ofreció una experiencia interactiva e inmersiva que permitió a la población acercarse de forma didáctica y atractiva a la ciencia que se desarrolla en los entornos hospitalarios y de investigación biomédica en la provincia de Sevilla. Desde el empleo de simuladores y realidad virtual, hasta charlas divulgativas pasando por juegos o demostraciones del trabajo que se realiza en el laboratorio, el espacio permitió conocer de primera mano cómo la ciencia y la medicina avanzan de la mano para mejorar la salud y el bienestar de la población.

La gran afluencia de público de estas jornadas en nuestro stand fue posible gracias al esfuerzo conjunto de los diferentes miembros de los laboratorios y grupos de investigación comprometidos con la divulgación del conocimiento científico y su labor investigadora diaria.

X EDICIÓN DE PINT OF SCIENCE – SEVILLA | 19–21 DE MAYO DE 2025

Personal investigador del IBiS participó en la décima edición de Pint of Science en Sevilla, llevando la ciencia a espacios cotidianos y no convencionales. Esta iniciativa ofrece un formato cercano para conversar sobre investigación con la ciudadanía y favorecer el diálogo directo con la ciudadanía.

NOCHE EUROPEA DE L@S INVESTIGADOR@S | 26 DE SEPTIEMBRE DE 2025

El IBiS participó en la decimocuarta edición de la Noche Europea de l@s Investigador@s en Sevilla. La edición de 2025 reunió más de 120 actividades y a más de 200 investigadores e investigadoras de distintas instituciones, con actividades desarrolladas simultáneamente en diferentes espacios de la ciudad. En esta ocasión, el IBiS formó parte de este evento con una carpa instalada en el Museo-Casa de la Ciencia de Sevilla en la que se desarrollaron actividades para población de todas las edades y distintas conferencias que se realizaron en la Fundación Valentín de Madariaga y Orya.

Todo este conjunto de iniciativas realizadas por nuestra comunidad investigadora tuvo como objetivo acercar la investigación a la ciudadanía y permitir conocer a quién está detrás de la ciencia además de contribuir al fomento de vocaciones científicas.

SEMANA MUNDIAL DEL ESPACIO – "FISIOLOGÍA Y FISIOPATOLOGÍA HUMANAS EN EL ESPACIO " | 9 DE OCTUBRE DE 2025

En el marco de la Semana Mundial del Espacio, y tras sumarse al consorcio de entidades del Foro del Espacio de Sevilla, el IBiS acogió la mesa redonda "Fisiología

y fisiopatología humanas en el espacio". Una actividad que permitió conectar la investigación biomédica con los retos que plantea la exploración espacial y acercar al público aspectos relacionados con la adaptación del organismo humano a condiciones extremas en los viajes espaciales.

VIII JORNADA CARDIOSALUDABLE | 25 DE ABRIL DE 2025

El Grupo de Fisiopatología Cardiovascular del IBiS celebró la VIII Jornada Cardiosaludable, una iniciativa destinada a promover el conocimiento y la concienciación sobre la importancia de cuidar la salud cardiovascular. La jornada combinó las

actividades orientadas a fomentar hábitos de vida saludables y contó con la participación y la implicación de la comunidad IBiS y de asociaciones de pacientes con patologías cardiovasculares. Con esta iniciativa, el Instituto visibilizó la investigación, en este caso de patologías de índole cardiaca además de la importancia de la promoción de la salud y la prevención de enfermedades.

PRESENCIA DEL IBIS EN NISE SEVILLA 2025 | 4 DE DICIEMBRE DE 2025

El Instituto de Biomedicina de Sevilla (IBiS) participó en NISE Sevilla (New Industry in Southern Europe), celebrado en FIBES, un encuentro que reunió a empresas, instituciones y centros de innovación para poner en valor el potencial industrial y tecnológico del sur de Europa.

La participación permitió destacar el papel de la investigación biomédica como motor de desarrollo, innovación y transferencia de conocimiento, poniendo además el foco en las posibles sinergias entre la biomedicina y el sector aeroespacial. En este contexto, se puso en valor la participación del IBiS en el ecosistema de innovación de Sevilla y su contribución al posicionamiento de la ciudad como referente en investigación, desarrollo e innovación.

PROGRAMA DE VISITAS DE CENTROS EDUCATIVOS AL IBIS 2025

Durante 2025, el IBiS continuó desarrollando su programa de visitas de centros educativos, abriendo las puertas del Instituto a estudiantes de diferentes etapas formativas para acercarles de primera mano el mundo de la investigación biomédica. A través de recorridos por laboratorios y servicios, demostraciones y encuentros con personal investigador, el alumnado pudo conocer cómo se desarrolla la investigación y qué hay detrás de los avances científicos que contribuyen a mejorar la salud.

Estas visitas se plantean como una oportunidad para despertar el interés por la ciencia y fomentar futuras vocaciones científicas, permitiendo a los estudiantes conocer los espacios, tecnologías y profesionales que forman parte de un centro de investigación biomédica. Además, el contacto directo con nuestro personal investigador ha facilitado conocer diferentes perfiles profesionales y descubrir las posibilidades que ofrece la carrera científica.

Con esta iniciativa, el IBiS refuerza su compromiso con la educación científica acercando la ciencia a las nuevas generaciones y mostrando que la investigación biomédica es parte del presente y futuro de la sociedad.

3. Premios y distinciones a nuestra comunidad investigadora

Durante 2025, el talento investigador del IBiS volvió a recibir reconocimientos que ponen de manifiesto la calidad, la innovación y el impacto de la investigación desarrollada en el centro. Entre los galardones recogidos en la información institucional del IBiS destacan:

Entre los principales reconocimientos recibidos durante el año destacan:

DRA. DIANA RUBIO CONTRERAS – PREMIO NACIONAL DE JUVENTUD 2024, CATEGORÍA CIENCIA Y TECNOLOGÍA

La investigadora del IBiS Diana Rubio Contreras recibió en marzo el Premio Nacional de Juventud 2024 en la categoría de Ciencia y Tecnología. El reconocimiento, otorgado por el Instituto de la Juventud (INJUVE), distingue su trayectoria y sus aportaciones al estudio de la estabilidad del genoma humano y sus implicaciones en diferentes enfermedades.

DR. BENEDICTO CRESPO-FACORRO – ACADÉMICO DE NÚMERO DE LA REAL ACADEMIA NACIONAL DE MEDICINA DE ESPAÑA

El investigador responsable del grupo de Psiquiatría Traslacional del IBiS, Dr. Benedicto Crespo-Facorro, tomó posesión como académico de número de Psiquiatría de la Real Academia Nacional de Medicina de España (RANME), un reconocimiento a su trayectoria profesional y científica en el ámbito de la psiquiatría y la investigación en salud mental.

DR. JOAQUÍN DOPAZO – XXII PREMIO DE INVESTIGACIÓN BURDINOLA

El investigador responsable del grupo de Medicina Computacional de Sistemas del IBiS, Dr. Joaquín Dopazo, recibió el XXII Premio de Investigación Burdinola por su trayectoria investigadora centrada en el análisis de datos genómicos y clínicos mediante la biología de sistemas y la inteligencia artificial. El galardón reconoce especialmente su contribución al desarrollo de nuevos enfoques de medicina preventiva y de precisión.

DR. JOSÉ MARÍA SANTOS PEREIRA – XV PREMIOS DE INVESTIGACIÓN REAL MAESTRANZA–UNIVERSIDAD PABLO DE OLAVIDE

El investigador del grupo de Neurodesarrollo y enfermedades neuropediátricas, Dr. José María Santos Pereira, fue distinguido con uno de los XV Premios de Investigación Real Maestranza–Universidad Pablo de Olavide en la categoría de Ciencias Experimentales. El reconocimiento premió su estudio sobre el papel de la proteína CTCF en la organización tridimensional del genoma y su influencia en la regulación genética durante el desarrollo.

NICOLÁS CAPELO CARRASCO – PREMIOS TALENTO 2025

El investigador del grupo de Fisiopatología de la Enfermedad de Alzheimer, Nicolás Capelo Carrasco, recibió uno de los Premios Talento 2025, otorgados por el Club Talento. El jurado destacó su trayectoria investigadora y su proyección como joven científico, así como su contribución al estudio de la microglía y su papel en enfermedades neurodegenerativas como el Alzheimer. El reconocimiento valoró además su compromiso con la divulgación científica.

VALERIA GIORDANO VIVAS – III PREMIO COMPROMISO SOCIAL FARMACÉUTICO

Valeria Giordano Vivas, estudiante que desarrolla su actividad formativa en el IBiS, fue reconocida en la III edición del Premio Compromiso Social Farmacéutico, otorgado por el Consejo Andaluz de Colegios Oficiales de Farmacéuticos y la Facultad

de Farmacia de la Universidad de Sevilla. El galardón reconoce la participación del estudiantado en iniciativas de cooperación, innovación y acción social.

VICENTE ROCA AGUJETAS – PREMIO ATENEO DE SEVILLA PARA JÓVENES INVESTIGADORES SOBRE ENFERMEDADES NEURODEGENERATIVAS

El investigador fue premiado por el estudio Cholesterol alters mitophagy by impairing optineurin recruitment and lysosomal clearance in Alzheimer's disease, publicado en Molecular Neurodegeneration en 2021. Este trabajo demuestra cómo la acumulación de colesterol en las neuronas daña las mitocondrias y bloquea su eliminación, abriendo nuevas vías terapéuticas basadas en la regulación del colesterol cerebral.

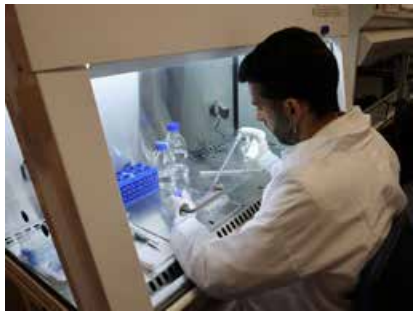

4. Donaciones recibidas para la investigación en el IBiS

La colaboración y el compromiso de asociaciones y entidades sociales continúan siendo fundamentales para impulsar la investigación biomédica. Durante 2025, el IBiS recibió nuevas muestras de apoyo de organizaciones que, a través de sus donaciones, contribuyeron directamente al desarrollo de líneas de investigación orientadas a mejorar el diagnóstico y tratamiento de diferentes enfermedades.

Destacamos la realizada por la Asociación Palmerina Contra el Cáncer La Vida, que el 24 de septiembre visitó las instalaciones del IBiS con motivo del acto institucional de entrega. La entidad

realizó una aportación de 6.000 euros, gestionada a través de FISEVI y destinada, por expreso deseo de la asociación, al grupo de investigación "Terapia celular y nuevas dianas terapéuticas en onco-hematología", liderado por el Dr. José Antonio Pérez Simón. La donación contribuirá a impulsar las diferentes líneas de trabajo del grupo, entre ellas la investigación en terapia celular y terapia CAR-T.

Asimismo, en diciembre, la Asociación Niebla Contra el Cáncer "La Luz" realizó una nueva donación solidaria destinada al IBiS y, específicamente, al mismo grupo de investigación. La aportación se realizó en el marco de un encuentro divulgativo sobre el Proyecto CAR-T, celebrado en la Casa de la Cultura de Niebla (Huelva), en el que investigadoras del IBiS acercaron a la ciudadanía los avances y retos de este tipo de terapias. La contribución será canalizada a través de FISEVI y permitirá seguir apoyando el desarrollo de esta línea de investigación.

5. Presencia en redes y medios de comunicación

La comunicación en estos canales no se limitó a informar sobre la actividad del Centro, sino que buscó poner en valor a las personas que hacen posible la investigación, acercando sus historias, conocimientos y experiencias a públicos no especializados. Especial atención tuvieron las iniciativas de divulgación y participación ciudadana, cuya difusión permitió ampliar su alcance y favorecer que el conocimiento generado en el IBiS trascendiera los espacios habituales de la comunidad científica.

La comunicación digital es una herramienta estratégica para acercar la investigación biomédica desarrollada en el IBiS. Los perfiles sociales permitieron mantener una comunicación continua con la ciudadanía y dar visibilidad, de forma ágil y accesible, a la actividad científica, investigadora y divulgativa. A través de X, LinkedIn y Bluesky, se difundieron noticias y resultados de investigación, publicaciones científicas, proyectos, convocatorias y actividades, así como premios, reconocimientos y otros hitos relevantes para la comunidad IBiS.

	Nº SEGUIDORES	Nº POSTS
BLUESKY	269 (1)	197 (1)
LINKEDIN	4778	242
X	5984	197

(1): Cifras contabilizadas desde la creación del perfil con fecha 10-01-2025 hasta 31-12-2025

(2): El perfil del IBiS, tiene además de esta cifra en su página de LinkedIN, 2068 seguidores de su perfil propio. La dinámica a seguir es que estas usuarias y usuarios se conviertan en seguidores de la página del IBiS en LinkedIN, quedando en desuso el perfil propio de la entidad, al ser este elemento más apropiado de cuentas privadas y no de entidades o instituciones.

A lo largo del año, la actividad investigadora del IBiS estuvo presente en medios de comunicación con motivo de resultados científicos, publicaciones en revistas de alto impacto, proyectos de investigación, premios y reconocimientos, iniciativas de divulgación, donaciones y actividades de participación ciudadana.

Nuestra estrategia de comunicación buscó no solo incrementar la visibilidad institucional del IBiS, sino también poner en valor el trabajo investigador, acercando sus descubrimientos y líneas de investigación a un público no especializado. La presencia en medios contribuye así a explicar la importancia de la investigación biomédica, generar interés social por la ciencia y fortalecer la conexión entre el Instituto y la ciudadanía. Esta labor se complementó con la difusión permanente a través de la página web y las redes sociales del IBiS, configurando una estrategia de comunicación integrada que permite ampliar el alcance de las informaciones y favorecer que los resultados de la investigación desarrollada en el Centro lleguen a públicos cada vez más amplios.

europapress

Una investigación del IBiS en Sevilla identifica una nueva diana para el tratamiento del Alzheimer

Diario de Sevilla

Sevilla

Sevilla • Semana Santa • Juzgado de Guardia • El Zaguán • La Catenaria • Vivir • Rutas de senderismo • El Rocío • Feria de Abril

Una investigación cien por cien sevillana descubre nuevos factores implicados en el párkinson

Un estudio desarrollado por el Instituto de Biomedicina de Sevilla y el Hospital Virgen del Rocío revela nuevas variables implicadas en el deterioro cognitivo y la demencia asociada a la enfermedad mediante el uso de neuroimagen

elCorreo

SALUD

Jesús Rodríguez Baño, infectólogo: "En 2050 puede haber más muertes por bacterias multirresistentes que por cáncer"

El jefe del Servicio de Enfermedades Infecciosas del Hospital Virgen Macarena, uno de los médicos más citados del mundo, acaba de recibir el Premio a la Investigación Científica y Técnica de la Universidad CEU Fernando III

CanalSur

EnRed

"e-Perinatal", una aplicación para prevenir la ansiedad y depresión en embarazadas

rne audio
las mañanas de rne

LAS MAÑANAS DE RNE

Immuparknet busca nuevos enfoques para el tratamiento el Parkinson

HUFFPOST

Investigadores españoles identifican un mecanismo que explica la vulnerabilidad del sarcoma de Ewing a la quimioterapia

El estudio abre la puerta a tratamientos más personalizados y eficaces.

Por Redacción HuffPost/EFE

LA RAZÓN

Andalucía › Sevilla

ESPAÑA ALMERÍA CÁDIZ

Hallazgo clave para el control del VIH

Investigación internacional liderada por el Instituto de Biomedicina de Sevilla

anexos

- Producción científica
- Ayudas lideradas activas
- Ensayos clínicos liderados activos
- Patentes solicitadas

Listado de producción científica en 2025

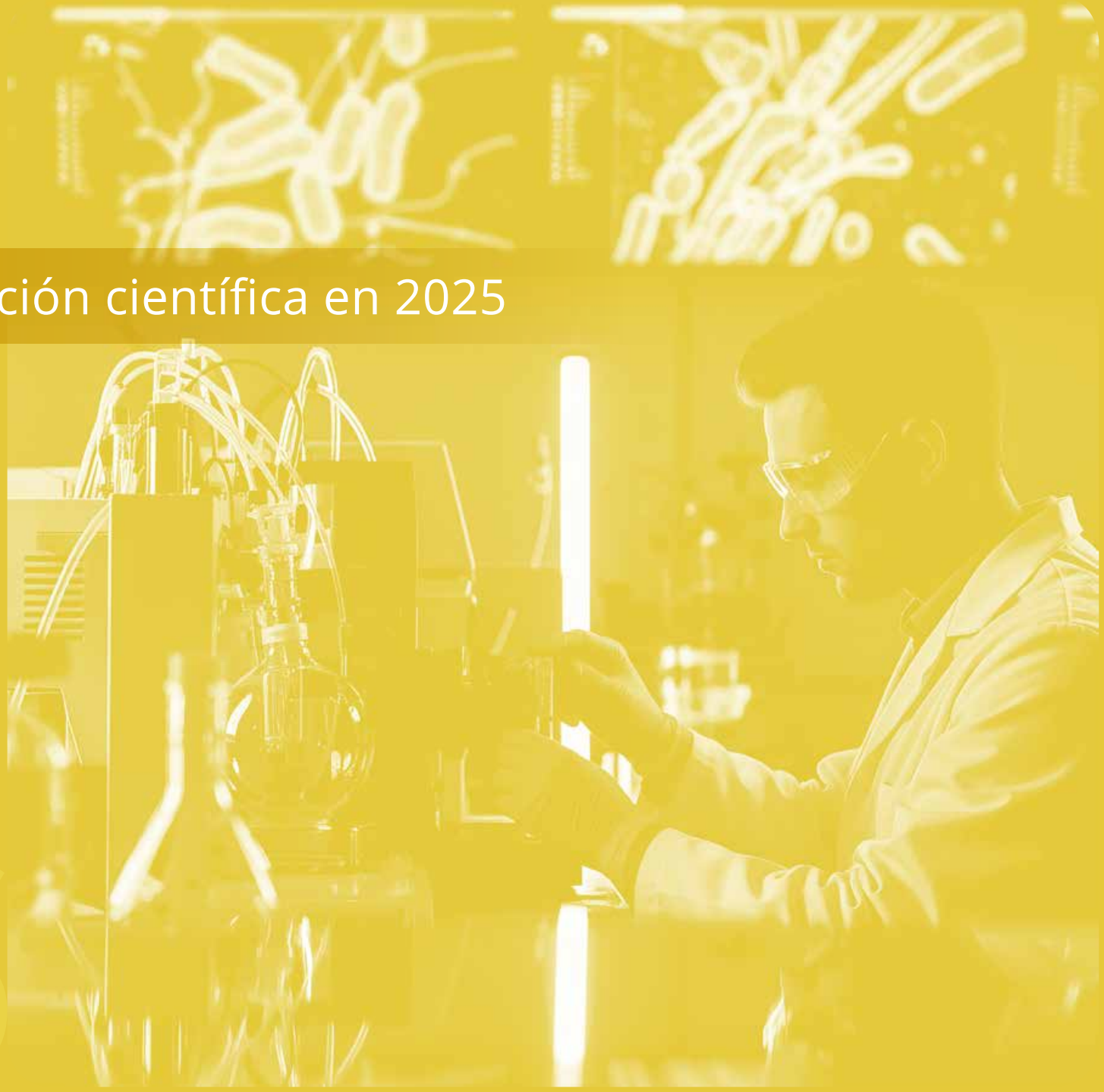

Listado de la producción científica en 2025

Publicaciones* de más relevancia del Área A

AUTORÍA	TÍTULO	REVISTA	TIPO DOC.	DOI	OA	COLAB. NACIONAL	COLAB. INTERNAC	CITAS A 08/2026	FI	CUARTIL	DECIL
Penalva, German; Canton, Rafael; Perez-Rodriguez, Maria Teresa; Gonzalez-Lopez, Juan Jose; Rodriguez-Bano, Jesus; del Barrio-Tofino, Ester; Kirkegaard-Biosca, Cristina; Sanchez-Romero, Isabel; Gutierrez-Villanueva, Iandrea; Marrodan-Ciordia, Teresa; Guerra-Laso, Jose Manuel; del Rosario-Quintana, Cristobal; Suarez-Hormiga, Laura; Camara, Jordi; Puig-Asensio, Mireia; Heredero, Eva; Sepulveda, Maria Antonia; Rodriguez-Diaz, Juan Carlos; Merino, Esperanza; Cercenado, Emilia; de la Villa, Sofia; Siller, Maria; Arnaiz, Francisco; Seral, Cristina; Lepe, Jose Antonio; Cisneros, Jose Miguel; Pano-Pardo, Jose Ramon; BMR SEIMC Study Grp	Burden of bacterial antimicrobial resistance among hospitalised patients in Spain: findings from three nationwide prospective studie	LANCET REGIONAL HEALTH-EUROPE	Article	10.1016/j.lanepe.2025.101220	SI	SI	NO	20	13,0	1	1
Monge-Olivares, Laura; Penalva, German; Pulido, Marina R.; Garrudo, Lara; Doval, Miguel Angel; Ballesta, Sofia; Merchante, Nicolas; Rasero, Pablo; Cuberos, Lucila; Carpes, Graciano; Lopez-Cerero, Lorena	Quantitative study of ESBL and carbapenemase producers in wastewater treatment plants in Seville, Spain: a culture-based detection analysis of raw and treated wate	WATER RESEARCH	Article	10.1016/j.watres.2025.123706	SI	NO	NO	12	12,4	1	1
Paniagua-Garcia, Maria; Guisado-Gil, Ana Belen; Gil-Bermejo, Jose Molina; Penalva, German; Alvarez-Marin, Rocio; Pachon-Ibanez, Maria Eugenia; Cisneros, Jose Miguel	Effectiveness and safety of strategies to optimise antimicrobial use in solid organ transplant recipients. Systematic review and meta-analyse	ECLINICALMEDICINE	Review	10.1016/j.eclinm.2025.103310	SI	NO	NO	5	10,0	1	1
Gutierrez-Gutierrez, Belen; Gallego-Mesa, Belen; Kaasch, Achim J.; Riediger, Matthias; Rieg, Siegbert; Trigo, Marta; Salto-Alexandre, Sonsoles; Anguita-Santos, Francisco; Cano, Angela; Prolo-Acosta, Andrea; Lopez-Cardenas, Salvador; Perez-Rodriguez, Maria Teresa; Martinez-Marcos, Francisco Javier; Merino-Lucas, Esperanza; Anaya-Baz, Blanca; Arizcorreta, Ana; Plata-Ciezar, Antonio; Piscaglia, Marco; Aceituno, Alexandra; Romero-Calderon, Lidia; Hornuss, Daniel; Aleman-Rodriguez, Aurora; Gimeno-Gascon, Adelina; Recacha, Esther; Torre-Cisneros, Julian; Merchante, Nicolas; Pascual, Alvaro; Lopez-Cortes, Luis Eduardo; Rodriguez-Bano, Jesus	Identification and validation of clinical phenotypes in Staphylococcus aureus bloodstream infection and their association with mortality (FEN-AUREUS study	ECLINICALMEDICINE	Article	10.1016/j.eclinm.2025.103240	SI	SI	SI	9	10,0	1	1

AUTORÍA	TÍTULO	REVISTA	TIPO DOC.	DOI	OA	COLAB. NACIONAL	COLAB. INTERNAC	CITAS A 08/2026	FI	CUARTIL	DECIL
Varisco, Benedetta; Perez-Crespo, Pedro Maria Martinez; Retamar-Gentil, Pilar; Hernandez, Inmaculada Lopez; Farinas-Alvarez, Maria Carmen; Fernandez-Natal, Isabel; Perez-Rodriguez, Maria Teresa; Aguirre, Ane Josune Goikoetxea; Sanchez-Calvo, Juan Manuel; Martin, Luis Buzon; Leon-Jimenez, Eva; Garcia, David Vinuesa; Reguera-Iglesias, Jose Maria; Bahamonde-Carrasco, Alberto; Fernandez-Suarez, Jonathan; Rodriguez-Bano, Jesus; Lopez-Cortes, Luis Eduardo; ROBACREIPI GEIH SEIMC SAEI Grp, Luis	Mortality predictors and definition proposal for complicated coagulase-negative Staphylococcus bacteraemia: a multicentre prospective cohort stud	CLINICAL MICROBIOLOGY AND INFECTION	Article	10.1016/j.cmi.2024.12.016	NO	SI	SI	7	8,5	1	1

*Publicaciones del IIS consideradas de excelencia (incluidas en el 10% de las más citadas del mundo en su área de conocimiento)

Publicaciones* de más relevancia del Área B

AUTORÍA	TÍTULO	REVISTA	TIPO DOC	DOI	OA	COLAB. NACIONAL	COLAB. INTERNAC.	CITAS A 08/2026	FI	CUARTIL	DECIL
Sirerol-Piquer, M. Salome; Perez-Villalba, Ana; Duart-Abadia, Pere; Belenguer, German; Gomez-Pinedo, Ulises; Blasco-Chamarro, Laura; Carrillo-Barbera, Pau; Perez-Canamas, Azucena; Navarro-Garrido, Victoria; Dehay, Benjamin; Vila, Miquel; Vitorica, Javier; Perez-Sanchez, Francisco; Farinas, Isabel	Age-dependent progression from clearance to vulnerability in the early response of periventricular microglia to α-synuclein toxic specie	MOLECULAR NEURODEGENERATION	Article	10.1186/s13024-025-00816-1	SI	SI	SI	9	17,5	1	1
Garcia-San-Martin, Natalia; Bethlehem, Richard A., I; Segura, Patricia; Mihalik, Agoston; Seidlitz, Jakob; Sebenius, Isaac; Aleman-Morillo, Claudio; Dorfschmidt, Lena; Shafiei, Golia; Morgan, Sarah E.; Ruiz-Veguilla, Miguel; Ayesa-Arriola, Rosa; Vazquez-Bourgon, Javier; Misic, Bratislav; Suckling, John; Crespo-Facorro, Benedicto; Romero-Garcia, Rafael	Reduced brain structural similarity is associated with maturation, neurobiological features, and clinical status in schizophreni	NATURE COMMUNICATIONS	Article	10.1038/s41467-025-63792-6	SI	SI	SI	5	15,7	1	1
Diaz-Galvan, Patricia; Franco-Rosado, Pablo; Silva-Rodriguez, Jesus; Castro-Labrador, Sandra; Labrador-Espinosa, Miguel A.; Munoz-Delgado, Laura; Grothe, Michel J.; Mir, Pablo	Association of Physical Exercise With Structural Brain Changes and Cognitive Decline in Patients With Early Parkinson Diseas	NEUROLOGY	Article	10.1212/WNL.0000000000213932	NO	NO	SI	7	9,0	1	1
Sanchez-Garcia, Manuel A.; Lara-Urena, Nieves; March-Diaz, Rosana; Ortega-de San Luis, Clara; Quinones-Canete, Silvia; Mora-Romero, Bella; Barba-Reyes, Juan M.; Cabello-Rivera, Daniel; Romero-Molina, Carmen; Heras-Garvin, Antonio; Navarro, Victoria; Lopez-Barneo, Jose; Vizuete, Marisa; Vitorica, Javier; Munoz-Cabello, Ana M.; Munoz-Manchado, Ana B.; Cokman, Matthew E.; Rosales-Nieves, Alicia E.; Pascual, Alberto	Inactivation of the PHD3-FOXO3 axis blunts the type I interferon response in microglia and ameliorates Alzheimer's disease progressio	SCIENCE ADVANCES	Article	10.1126/sciadv.adu2244	SI	SI	SI	7	12,5	1	1
Cardoso Delgado, Teresa; Martin-Cuevas, Celia; Sanchez Hidalgo, Ana C.; Gil Gomez, Antonio; Rejano Gordillo, Claudia M.; Landa, Jon; Gallego Duran, Rocio; Goikoetxea-Usandizaga, Naroa; Gonzalez-Recio, Irene; Gil-Pitarch, Claudia; Zapata-Pavas, L. Estefania; Barrenechea-Barrenechea, Jon Ander; Conter, Carolina; Martinez-Cruz, Luis Alfonso; Ramos Herrero, Victor D.; Nogueiras, Ruben; Azkargorta, Mikel; Elortza, Felix; Moncho-Amor, Veronica; Crespo, Javier; Matheu, Ander; Romero Gomez, Manuel; Crespo-Facorro, Benedicto; Martinez-Chantar, Maria Luz	Metabolic dysfunction-associated steatotic liver disease alters brain function and behavior: Insights from liver-targeted siRNA therap	SCIENCE ADVANCES	Article	10.1126/sciadv.ady9758	SI	SI	NO	4	12,5	1	1

*Publicaciones del IIS consideradas de excelencia (incluidas en el 10% de las más citadas del mundo en su área de conocimiento)

Publicaciones* de más relevancia del Área C

AUTORÍA	TÍTULO	REVISTA	TIPO DOC	DOI	OA	COLAB. NACIONAL	COLAB. INTERNAC	CITAS A 08/2026	FI	CUARTIL	DECIL
Khatib-Massalha, Eman; Buduo, Christian A. Di; Chedeville, Agathe L.; Ho, Ya-Hsuan; Zhu, Yexuan; Grockowiak, Elodie; Date, Yuki; Khuat, Lam T.; Fang, Zijian; Quesada-Salas, Jose; Felez, Eva Carrillo; Migliavacca, Matteo; Montero, Isabel; Perez-Sim, Jose A.; Balduini, Alessandra; Mendez-Ferrer, Simon	Defective neutrophil clearance in JAK-2V617F myeloproliferative neoplasms drives myelofibrosis via immune checkpoint CD2	BLOOD	Article	10.1182/blood.2024027455	SI	NO	SI	16	23,1	1	1
Delgado-Bellido, Daniel; Chacon-Barrado, Antonio; Olmedo-Pelayo, Joaquin; Perez, Carmen Jordan; Gilabert-Prieto, Paula; Diaz-Martin, Juan; Garcia-Diaz, Angel; Oliver, F. J.; de alava, Enrique	Chromosomal 3p loss and 8q gain drive vasculogenic mimicry via HIF-2α and VE-cadherin activation in uveal melanom	CELL DEATH AND DIFFERENTIATION	Article	10.1038/s41418-025-01469-9	SI	SI	NO	7	15,4	1	1
Mendez-Vidal, Cristina; Bravo-Gil, Nereida; Perez-Florido, Javier; Marcos-Luque, Irene; Fernandez, Raquel M.; Fernandez-Rueda, Jose Luis; Pozo, Maria Gonzalez-del; Martin-Sanchez, Marta; Fernandez-Suarez, Elena; Mena, Marcela; Carmona, Rosario; Dopazo, Joaquin; Borrego, Salud; Antinolo, Guillermo	A genomic strategy for precision medicine in rare diseases: integrating customized algorithms into clinical practic	JOURNAL OF TRANSLATIONAL MEDICINE	Article	10.1186/s12967-025-06069-2	SI	NO	NO	7	7,5	1	2
Belenchon, I. Rivero; Ruiz, C. B. Congregado; Ciriza, G. Gomez; Dos Santos, V. Gomez; Revilla, F. J. Burgos; Lopez, R. A. Medina	Impact of 3D-Printed Models for Surgical Planning in Renal Cell Carcinoma With Venous Tumor Thrombus: A Randomized Multicenter Clinical Tria	JOURNAL OF UROLOGY	Article	10.1097/JU.0000000000004425	NO	SI	NO	13	7,5	1	1
Lisi-Vega, Livia E.; Pievani, Alice Silvia; García-Fernández, María; Forte, Dorian; Williams, Tim Lee; Serafini, Marta; Méndez-Ferrer, Simón	Bone marrow mesenchymal stromal cells support translation in refractory acute myeloid leukemi	Cell Reports	Article	10.1016/j.celrep.2024.115151	SI	NO	SI	15	6,9	1	3

*Publicaciones del IIS consideradas de excelencia (incluidas en el 10% de las más citadas del mundo en su área de conocimiento)

Publicaciones* de más relevancia del Área D

AUTORÍA	TÌTULO	REVISTA	TIPO DOC	DOI	OA	COLAB. NACIONAL	COLAB. INTERNAC	CITAS A 08/2026	FI	CUARTIL	DECIL
Pinar-Gutierrez, Ana; Quintana-Gallego, Esther; Remon-Ruiz, Pablo J.; Pizarro, Angeles; Gonzalez-Navarro, Irene; Jimenez-Sanchez, Andres; Garcia-Rey, Silvia; Roque-Cuellar, Maria del Carmen; Gato, Sheila; Dominguez, Inmaculada; Castell, Francisco Javier; Romero-Gomez, Manuel; Garcia-Luna, Pedro Pablo	Non-invasive evaluation of steatosis and fibrosis in the liver in adults patients living with cystic fibrosi	JOURNAL OF CYSTIC FIBROSIS	Article	10.1016/j.jcf.2025.02.007	NO	NO	NO	5	6,0	1	2
Cayero-Otero, M. Dolores; Perez-Caballero, Laura; Suarez-Pereira, Irene; Hidalgo-Figueroa, Maria; Delgado-Sequera, Alejandra; Montesinos, Juan Manuel; Berrocoso, Esther; Martin-Banderas, Lucia	Venlafaxine-PLGA nanoparticles provide a fast onset of action in an animal model of depression via nose-to-brai	INTERNATIONAL JOURNAL OF PHARMACEUTICS	Article	10.1016/j.ijpharm.2025.125692	SI	SI	NO	8	5,2	1	2
Moreno, Eva Venegas; Jimenez-Sanchez, Andres; Remon-Ruiz, Pablo; Dios, Elena; Cortes, Jaime Perea; Hernandez-Reina, Celia; Cano, David A.; Moreno, Alfonso Soto	Cost-effectiveness analysis of second-line medical therapies in acromegaly: a real-life stud	FRONTIERS IN ENDOCRINOLOGY	Article	10.3389/fendo.2025.1573721	SI	NO	NO	4	4,6	1	3
Carmona-Pirez, Jonas; Salsoso, Rocio; Charpentier, Elena; Olmedo, Cinta; Medrano, Francisco J.; Roman, Lucas; de la Horra, Carmen; de Armas, Yaxsier; Calderon, Enrique J.; Friaza, Vicente	Proteomic Approach to Study the Effect of Pneumocystis jirovecii Colonization in Idiopathic Pulmonary Fibrosi	JOURNAL OF FUNGI	Article	10.3390/jof11020102	SI	NO	SI	3	4,0	1	3
Salas-Gonzalez, Jesus; Heredia-Rizo, Alberto Marcos; Fricke-Comellas, Hermann; Chimenti, Ruth L.; Casuso-Holgado, Maria Jesus	Patterns of pain perception in individuals with anxiety or depressive disorders: A systematic review and meta-analysis of experimental pain researc	JOURNAL OF PAIN	Review	10.1016/j.jpain.2025.105530	SI	NO	NO	11	4,0	1	2

*Publicaciones del IIS consideradas de excelencia (incluidas en el 10% de las más citadas del mundo en su área de conocimiento)

Publicaciones* de más relevancia del Área E

AUTORÍA	ÍTULO	REVISTA	TIPO DOC	DOI	OA	COLAB. NACIONAL	COLAB. INTERNAC	CITAS A 08/2026	FI	CUARTIL	DECIL
Sanchez-Torrijos, Yolanda; Fernandez-Alvarez, Paula; Rosales, Jose Miguel; Perez-Estrada, Celia; Alanon-Martinez, Paloma; Rodriguez-Peralvarez, Manuel; Jimeno, Carlota; Del Pino, Pilar; Garcia-Garcia, Alberto; Lopez-Garrido, Angeles; Garcia-Cortes, Miren; Romero, Gema; Romero-Gomez, Manuel; Casado, Marta; Carmona, Isabel; Ampuero, Javier	Prognostic implications of recompensation of decompensated cirrhosis after SVR in patients with hepatitis	JOURNAL OF HEPATOLOGY	Article	10.1016/j.jhep.2025.02.041	NO	SI	NO	17	33,0	1	1
Barrera-Chamorro, Luna; Fernández-Prior, María África; Rivero-Pino, Fernando; Montserrat-de la Paz, Sergio	A comprehensive review on the functionality and biological relevance of pectin and the use in the food industr	Carbohydrate Polymers	Review	10.1016/j.carbpol.2024.122794	SI	NO	SI	78	12,5	1	1
Boul-Atarass, Iman Laga; Franco, Carmen Cepeda; Sierra, Jose Domingo Sanmartin; Monsalve, Javier Castell; Ruiz, Javier Padillo	Virtual 3D models, augmented reality systems and virtual laparoscopic simulations in complicated pancreatic surgeries: state of art, future perspectives, and challenge	INTERNATIONAL JOURNAL OF SURGERY	Article	10.1097/JS9.0000000000002231	SI	NO	NO	8	10,3	1	1
Rivero-Pino, Fernando; Gonzalez-de la Rosa, Teresa; Torrecillas-Lopez, Maria; Barrera-Chamorro, Luna; del Rio-Vazquez, Jose Luis; Marquez-Paradas, Elvira; Fernandez-Prior, Africa; Garcia-Vaquero, Marco; Garcia-Gomez, Jose Carlos; Montserrat-de la Paz, Sergio; Claro-Cala, Carmen Maria	Characterization of Rugulopteryx okamurae algae: A source of bioactive peptides, omega-3 fatty acids, and volatile compounds	FOOD CHEMISTRY	Article	10.1016/j.foodchem.2025.143084	SI	NO	NO	9	9,8	1	1
Zhou, Lingyun; Liu, Chang-Hai; Lv, Duoduo; Sample, Klarke Michael; Rojas, Angela; Zhang, Yugu; Qiu, Huandi; He, Linye; Zheng, Li; Chen, Liyu; Cai, Binru; Hu, Yiguo; Romero-Gomez, Manuel	Halting hepatocellular carcinoma Identifying intercellular crosstalk in HBV-driven diseas	CELL REPORTS	Article	10.1016/j.celrep.2025.115457	SI	NO	SI	13	6,9	1	3

*Publicaciones del IIS consideradas de excelencia (incluidas en el 10% de las más citadas del mundo en su área de conocimiento)

Publicaciones por grupo

GRUPO	AUTORES	TÍTULO	REVISTA	DOC.	DOI	OA	FI	CUARTIL	D1	ORIG.*	AFIL.**
A-03	PITA-MARTINEZ, CARLOS; JIMENEZ-SOUSA, MARIA ANGELES; MARTINEZ-PICADO, JAVIER; RODRIGUEZ, CARMEN ELENA GOMEZ; FARINAS, CARMEN; GALINDO, PEPA; ROCA-OPORTO, CRISTINA; SANTOS, JESUS; MUNOZ-GARCIA, PAULA; RAVA, MARTA; RESINO, SALVADOR; MARTIN-ESCOLANO, RUBEN; CORIS COHORT	IMMUNE AND SENESCENCE PROFILES ASSOCIATED WITH NON-AIDS-DEFINING CANCER RISK IN PEOPLE WITH HIV: A CASE-COHORT STUD	FRONTIERS IN IMMUNOLOGY	ARTICLE	10.3389/FIMMU.2025.1707510	NO	5,9	1	NO	NO	SI
A-03	MUNOZ-MUELA, ESPERANZA; MEJIAS-TRUEBA, MARTA; SERNA-GALLEGO, ANA; SABORIDO-ALCONCHEL, ABRAHAM; FERNANDEZ-PEREZ, SUSANA; HERRERO, MARTA; SOTOMAYOR, CESAR; GUTIERREZ-VALENCIA, ALICIA; TRUJILLO-RODRIGUEZ, MARIA; LOPEZ-CORTES, LUIS F.	MITOCHONDRIAL DISORDERS AFTER 12 MONTHS OF HUMAN IMMUNODEFICIENCY VIRUS TYPE 1 PREEXPOSURE PROPHYLAXIS BASED ON TENOFOVIR DISOPROXIL FUMARATE PLUS EMTRICITABINE IN HEALTHY ADULT	JOURNAL OF INFECTIOUS DISEASES	ARTICLE	10.1093/INFDIS/JIAF156	NO	4,5	1	NO	SI	SI
A-03	TARAZONA, ERICK DE LA TORRE; MORAGA, ELISA; VAQUER, RAUL; SANCHEZ-PALOMINO, SONSOLES; DE LAZZARI, ELISA; LUNA, LAURA; VICENS-ARTES, SONIA; GARCIA FRAILE, LUCIO JESUS; PERAIRE, JOAQUIM; GARCIA-GASALLA, MERCEDES; BALSALOBRE, LUZ; GUILLEN MARTINEZ, SERGIO; LOPEZ CORTES, LUIS FERNANDO; JARRIN, INMA; SERRANO-VILLAR, SERGIO; ALCAMI, JOSE; MORENO, SANTIAGO; CORIS COHORT	IMPACT OF THE INITIAL ADMINISTRATION OF AN ANTIRETROVIRAL DRUG WITH LATENCY REVERSAL PROPERTIES ON THE HIV RESERVOIR SIZ	SCIENTIFIC REPORTS	ARTICLE	10.1038/S41598-025-09474-1	SI	3,9	1	NO	NO	SI
A-03	SUAREZ-GARCIA, INES; ALEJOS, BELEN; MORENO, CRISTINA; MARTIN-TORRES, JUAN; MASIA-CANUTO, MAR DEL; GARCIA-FRAILE FRAILE, LUCIO JESUS; RIERA, MELCHOR; DALMAU, DAVID; ET AL	LONG-TERM EFFECTIVENESS AND TOLERABILITY OF DOLUTEGRAVIR/LAMIVUDINE IN TREATMENT-NAIVE PEOPLE WITH HIV: AN ANALYSIS OF A MULTICENTRE COHORT AT 96 WEEK	JOURNAL OF ANTIMICROBIAL CHEMOTHERAPY	ARTICLE	10.1093/JAC/DKAE456	NO	3,6	2	NO	NO	NO
A-03	HORCADA, CARLOS IGNACIO DIAZ-CALDERON; TRUEBA, MARTA MEJIAS; RAMI, MONICA IZUEL; GIL, ANA BELEN GUISADO; BAYO, ELENA HERRANZ; HIDALGO, LAURA HERRERA	EFFECT OF METAMIZOLE ON PLASMA LEVELS OF VORICONAZOLE	MEDICINA INTENSIVA	ARTICLE	10.1016/J.MEDINE.2024.10.009	NO	3,1	2	NO	SI	SI
A-03	IZQUIERDO, REBECA; RAVA, MARTA; GUTIERREZ, FELIX; GARCIA-FRAILE, LUCIO J.; RIERA, MELCHOR; IMAZ, ARKAITZ; SOTOMAYOR, CESAR; REUS, SERGIO; RUBIO, RAFAEL; IRIBARREN, JOSE A.; JARRIN, INMA; CORIS COHORT	INCREASED MORTALITY AND MORBIDITY RISK IN PEOPLE WITH EARLY HIV CARE INTERRUPTION IN SPAI	AIDS	ARTICLE	10.1097/QAD.0000000000004175	NO	3,1	2	NO	NO	SI

GRUPO	AUTORES	TÍTULO	REVISTA	DOC.	DOI	OA	FI	CUARTIL	D1	ORIG.*	AFIL.**
A-03	PAPOT, EMMANUELLE; TOVAR-SANCHEZ, TAMARA; WOODS, JOANA; THAURIGNAC, GUILLAUME; ERIOBU, NNAKELU; BOROK, MARGARET; KAPLAN, RICHARD; AVIHINGSANON, ANCHALEE; AZWA, ISKANDAR; GRINSZTEJNG, BEATRIZ; KUMARASAMY, NAGALINGESWARAN; SOKHELA, SIMISO; MPOUDI-ETAME, MIREILLE; ARRIAGA, MARIA; JACOBY, SIMONE; MATTHEWS, GAIL V.; LOSSO, MARCELO H.; KHOO, SAYE; CALMY, ALEXANDRA; KOUANFACK, CHARLES; AYOUBA, AHIDJO; PETOUMENOS, KATHY; VENTER, W. D. FRANCOIS; DELAPORTE, ERIC; POLIZZOTTO, MARK N.	SARS-COV-2 CROSS-SECTIONAL SEROSURVEY ACROSS THREE HIV-1 THERAPEUTIC CLINICAL TRIALS IN AFRICA	AIDS	ARTICLE	10.1097/QAD.0000000000004068	NO	3,1	2	NO	NO	NO
A-03	LOPEZ CORTES, LUIS FERNANDO; VALLEJO APARICIO, LAURA AMANDA; JIMENEZ NAVARRO, CRISTINA; RUIZ MORAN, LUCIA	IN RESPONSE TO: COST ANALYSIS ASSOCIATED WITH INTRAMUSCULAR VERSUS ORAL ADMINISTRATION OF ANTIRETROVIRAL THERAPY IN THE MANAGEMENT OF HUMAN IMMUNODEFICIENCY VIRUS INFECTIO	ENFERMEDADES INFECCIOSAS Y MICROBIOLOGIA CLINICA	LETTER	10.1016/J.EIMCE.2025.06.006	NO	2,5	2	NO	SI	NO
A-03	PORTILLA-TAMARIT, JULIA; FUSTER-RUIZDEAPODACA, MARIA JOSE; PORTILLA-TAMARIT, IRENE; REUS, SERGIO; RIERA, MELCHOR; ESPINOSA, NURIA; MARTIN, JUAN; BERNAL, ENRIQUE; MASIA, MAR; CALZADO, SONIA; PORTILLA, JOAQUIN	LONG-TERM HEALTH-RELATED QUALITY OF LIFE IN PEOPLE LIVING WITH HIV WHO PRESENT TO CARE WITH AIDS OR SEVERE IMMUNODEFICIENCY: THE CORIS AIDS SURVIVORS STUD	AIDS AND BEHAVIOR	ARTICLE	10.1007/S10461-025-04730-X	SI	2,4	2	NO	NO	SI
A-03	MILANES-GUISADO, YUSNELKIS; JODAR SANCHEZ, FRANCISCO; SANCHEZ-PARDO, DAVID J.; NEUKAM, KARIN I.; CASTRO GOMEZ, ANTONIO JESUS; LOPEZ-CORTES, LUIS F.	HEALTHCARE RESOURCE UTILIZATION AND RELATED COST OF NON-HIV COMORBIDITY MANAGEMENT IN PEOPLE WITH HIV IN A SPANISH COHORT FROM 2007–201	CURRENT MEDICAL RESEARCH AND OPINION	ARTICLE	10.1080/03007995.2024.2438261	SI	2,2	2	NO	SI	SI
A-03	LOPEZ, INGRID FERRER; DE LABRY-LIMA, ANTONIO OLRY; GUTIERREZ-VALENCIA, ALICIA; BERMUDEZ, ENCARNACION GARCIA; MARTIN, FRANCISCO ATIENZA; MORENTE, AMALIA GARCIA-DELGADO; FERNANDEZ, MARIA DOLORES MURILLO; CANETE, YOLANDA SANCHEZ; BERMUDEZ-TAMAYO, CLARA	RISK PERCEPTION, ATTITUDES, AND QUALITY OF LIFE IN A MULTICOMPONENT BENZODIAZEPINE DEPRESCRIPTION STRATEGY	EXPLORATORY RESEARCH IN CLINICAL AND SOCIAL PHARMACY	ARTICLE	10.1016/J.RCSOP.2025.100666	SI	1,8	3	NO	NO	NO
A-03/A-10/A-12/A-13/AS-04	FERNANDEZ RUBIO, BEATRIZ; DOCOBO PEREZ, FERNANDO; HERRERA HIDALGO, LAURA; LOPEZ-CORTES, LUIS EDUARDO; LUQUE MARQUEZ, RAFAEL; LOMAS CABEZAS, JOSE MANUEL; LOPEZ-CORTES, LUIS FERNANDO; MEJIAS TRUEBA, MARTA; GUISADO GIL, ANA BELEN; GUTIERREZ VALENCIA, ALICIA; DE ALARCON GONZALEZ, ARISTIDES; GIL NAVARRO, MARIA VICTORIA	HIGH-DOSE CEFTRIAXONE IN ELDERLY PATIENTS WITH ENTEROCOCCAL INFECTIVE ENDOCARDITIS: POPULATION PHARMACOKINETICS OF FREE CEFTRIAXONE AND DOSE OPTIMIZATIO	ANTIBIOTICS-BASEL	ARTICLE	10.3390/ANTIBIOTICS14050508	SI	4,6	1	NO	SI	SI

GRUPO	AUTORES	TÍTULO	REVISTA	DOC.	DOI	OA	FI	CUARTIL	D1	ORIG.*	AFIL.**
A-03/ A-12	MORENO-MORALES, JAVIER; MARTIN-VILARDELL, NURIA; GUARDIOLA, SALVADOR; VILA-FARRES, XAVIER; CEBRERO, TANIA; BABIC, MARKO; BALLESTE-DELPIERRE, CLARA; KALAFATOVIC, DANIELA; GIRALT, ERNEST; PACHON-IBANEZ, MARIA EUGENIA; VILA, JORDI	IN VITRO AND IN VIVO CHARACTERIZATION OF NOVEL CATHELICIDIN-BASED PEPTIDES WITH ANTIMICROBIAL ACTIVITY AGAINST PSEUDOMONAS AERUGINOS	ANTIBIOTICS-BASEL	ARTICLE	10.3390/ANTIBIOTICS14080838	NO	4,6	1	NO	NO	SI
A-03/A-12/A-13/ AS-04	LORA-ESCOBAR, SANTIAGO J.; HERRERA-HIDALGO, LAURA; CASTILLO-FERNANDEZ, NEREA; PALACIOS-BAENA, ZAIRA R.; LUQUE-MARQUEZ, RAFAEL; DE ALARCON, ARISTIDES; GUISADO-GIL, ANA BELEN; GUTIERREZ-GUTIERREZ, BELEN; NAVARRO-AMUEDO, MARIA DOLORES; PRAENA-SEGOVIA, JULIA; TRUEBA, MARTA MEJIAS; CARMONA-CABALLERO, JUAN MANUEL; OLIVA, JOSE MANUEL SANCHEZ; GIL-NAVARRO, MARIA VICTORIA; LOPEZ-CORTES, LUIS E.	CLINICAL OUTCOMES OF PIPERACILLIN/TAZOBACTAM TREATMENT IN OUTPATIENT PARENTERAL ANTIMICROBIAL THERAPY PROGRAMS: COMPARISON OF TWO MODELS OF OPAT CAR	PHARMACEUTICS	ARTICLE	10.3390/PHARMACEUTICS17111429	SI	5,5	1	SI	SI	SI
A-03/A-12/A-15	BACHILLER, SARA; VITALLE, JOANA; CAMPRUBI-FERRER, LLUIS; GARCIA, MANUEL; GALLEGO, ISABEL; LOPEZ-GARCIA, MARINA; GALVA, MARIA ISABEL; CANIZARES, JULIO; RIVAS-JEREMIAS, INMACULADA; DIAZ-MATEOS, MARIA; GASCA-CAPOTE, CARMEN; MORAL-TURON, CRISTINA; GALAN-VILLAMOR, LOURDES; FONTILLON, MARIA; SOBRINO, SALVADOR; CISNEROS, JOSE MIGUEL; LOPEZ-CORTES, LUIS FERNANDO; DEIERBORG, TOMAS; RUIZ-MATEOS, EZEQUIEL	SARS-COV-2 POST-ACUTE SEQUELAE LINKED TO INFLAMMATION VIA EXTRACELLULAR VESICLE	FRONTIERS IN IMMUNOLOGY	ARTICLE	10.3389/FIMMU.2025.1501666	SI	5,9	1	NO	SI	SI
A-03/ A-12/ AS-04/ AS-08	SUAREZ-CASILLAS, PALOMA; PENALVA, GERMAN; GUISADO-GIL, ANA BELEN; GONZALEZ DE BOADO, BLANCA; HURTADO-MINGO, ANGELA; MOLINA, JOSE; MEJIAS-TRUEBA, MARTA; LEPE, JOSE ANTONIO; CISNEROS, JOSE MIGUEL; SANCHEZ-ALVAREZ, MARIA JESUS	OUTCOMES OF A PAEDIATRIC ANTIMICROBIAL STEWARDSHIP PROGRAM IN THE EMERGENCY DEPARTMENT OBSERVATION UNIT OF A HOSPITAL IN SPAI	INFECTIOUS DISEASES	ARTICLE	10.1080/23744235.2025.2512388	SI	2,3	3	NO	SI	SI
A-03/A-13/A-14	JACKSON, CHARLOTTE; CRICHTON, SIOBHAN L.; BAMFORD, A. R.J.; SANCHEZ, ARANTXA BERZOSA; GILMOUR, KIMBERLY C.; GOETGHEBUER, TESSA; JOHNSON, SARAH MAY; JUDD, ALI; ET AL	ARE CHILDREN AND ADOLESCENTS LIVING WITH HIV IN EUROPE AND SOUTH AFRICA AT HIGHER RISK OF SARS-COV-2 AND POOR COVID-19 OUTCOMES	EPIDEMIOLOGY AND INFECTION	ARTICLE	10.1017/S0950268825000135	NO	2,2	2	NO	NO	NO
A-03/A-14/A-16/C-11/E-03	BLANCO-LOBO, PILAR; GILABERT-PRIETO, PAULA; DE FELIPE, BEATRIZ; MORENO-FUENTES, DAVID; HERNANDEZ, PALOMA GUISADO; ORTIZ-RAMIREZ, ANA; MENSA-VILARO, ANNA; AROSTEGUI, JUAN I.; PALMOU, NATALIA; GONZALEZ, VALLE VELASCO; MARTINEZ, ANGELA DEYA; RAMAKERS, JAN; IVORRA-CORTES, JOSE; ROCA, CRISTINA; CORDERO, ELISA; GUILLEN, INMACULADA; MENENDEZ, NICOLAS VALERDIZ; LUCENA, JOSE MANUEL; GABOLI, MIRELLA; OLBRICH, PETER; NETH, OLAF	CLINICAL AND IMMUNOLOGICAL IMPACT OF JAK INHIBITION IN CONCURRENT DOWN SYNDROME AND STAT1 GAIN OF FUNCTIO	JOURNAL OF CLINICAL IMMUNOLOGY	ARTICLE	10.1007/S10875-025-01957-0	SI	5,7	1	NO	SI	SI

GRUPO	AUTORES	TÍTULO	REVISTA	DOC.	DOI	OA	FI	CUARTIL	D1	ORIG.*	AFIL.**
A-03/A-15/ B-09/E-03	VITALLE, JOANA; BACHILLER, SARA; DOMINGUEZ-MOLINA, BEATRIZ; MOYSI, EIRINI; FERRANDO-MARTINEZ, SARA; CAMACHO-SOJO, MARIA INES; GALLEGO, ISABEL; PEREZ-GOMEZ, ALBERTO; JIMENEZ-LEON, MARIA REYES; GASCA-CAPOTE, CARMEN; OSTOS, FRANCISCO JOSE; RAFII-EL-IDRISSI BENHNIA, MOHAMMED; VIA, LAURA E.; MOCHON, ANTONIO; LOPEZ-CORTES, LUIS FERNANDO; PETROVAS, CONSTANTINOS; KOUP, RICHARD A.; RUIZ-MATEOS, EZEQUIEL	PLASMACYTOID AND CD141+MYELOID DENDRITIC CELLS COOPERATION WITH CD8+T CELLS IN LYMPH NODES IS ASSOCIATED WITH HIV CONTRO	MEDCOMM	ARTICLE	10.1002/MCO2.70354	SI	10,7	1	SI	SI	SI
A-03/AS-04	LOPEZ-HERNANDEZ, J.; GUISADO-GIL, A. B.; MEJIAS-TRUEBA, M.; HERRERA-HIDALGO, L.; REINA-MARTINEZ, F. J.; GIL-NAVARRO, M. V.	UNEXPECTED VORICONAZOLE TOXICITY DUE TO NIRMATRELVIR/RITONAVIR: A CASE REPORT ON DRUG-DRUG INTERACTION AND THE ROLE OF THERAPEUTIC DRUG MONITORIN	FRONTIERS IN PHARMACOLOGY	ARTICLE	10.3389/ FPHAR.2025.1616061	SI	4,8	1	NO	SI	SI
A-03/AS-04	CARRION-MADRONAL, ISABEL MARIA; MEJIAS-TRUEBA, MARTA; GOMEZ-HERRERO, DIEGO; LORENZO-LORENZO, KARINA; ALONSO-CASTANE, MARIA DOLORES; RODRIGUEZ-PEREZ, AITANA	DEPRESCRIBING THROUGH THE LESS-CHRON TOOL: RECRUITMENT DATA AND RESULTS OF IMPACT ON PHARMACOLOGICAL TREATMENT (LESS-CHRON VALIDATION PROJECT	JOURNAL OF THE AMERICAN GERIATRICS SOCIETY	ARTICLE	10.1111/JGS.70269	NO	4,5	1	SI	SI	NO
A-03/AS-04/E-02	BARRIGA-RODRIGUEZ, PALOMA; FALCON-CUBILLO, MARTA; MEJIAS-TRUEBA, MARTA; CIUDAD-GUTIERREZ, PABLO; GUISADO-GIL, ANA BELEN; GOMEZ-BRAVO, MIGUEL ANGEL; PORRAS-LOPEZ, MANUEL; GIL-NAVARRO, MARIA VICTORIA; HERRERA-HIDALGO, LAURA	PHARMACOKINETICS OF DIFFERENT TACROLIMUS FORMULATIONS IN THE EARLY POST-LIVER TRANSPLANT PERIOD: A SCOPING REVIE	PHARMACEUTICS	REVIEW	10.3390/PHARMACEUTICS17050619	SI	5,5	1	SI	SI	SI
A-10	MARTINEZ, JOSE R. W.; ALCALDE-RICO, MANUEL; JARA-VIDELA, ESTEFANIA; REYES, JINNETHE; CARVAJAL, LINA P.; RINCON, SANDRA; RIOS, RAFAEL; DIAZ, LORENA; QUESILLE-VILLALOBOS, ANA; RIQUELME-NEIRA, ROBERTO; RIVAS, LINA; MOUSTAFA, AHMED M.; HANSON, BLAKE; UNDURRAGA, EDUARDO A.; OLIVARES-PACHECO, JORGE; GARCIA, PATRICIA; ARAOS, RAFAEL; PLANET, PAUL J.; ARIAS, CESAR A.; MUNITA, JOSE M.	GEOGRAPHIC DIVERGENCE OF METHICILLIN-RESISTANT STAPHYLOCOCCUS AUREUS ST5-SCCMECI IN THE AFTERMATH OF A MAJOR EARTHQUAKE AND TSUNAMI: IMPACT OF A PLASMID HARBORING HEAVY METAL RESISTANCE GENE	MBIO	ARTICLE	10.1128/MBIO.03669-24	NO	4,7	1	NO	NO	SI
A-10	SANCHEZ-PENA, LUCIA; RODRIGUEZ-PALLARES, SALUD; AJA-MACAYA, PABLO; BLANCO-MARTIN, TANIA; GONZALEZ-PINTO, LUCIA; PEREZ-RODRIGUEZ, GLORIA; LE TERRIER, CHRISTOPHE; PORTILLO-CALDERON, INES; RECACHA, ESTHER; RIAZZO, CRISTINA; VAZQUEZ-UCHA, JUAN CARLOS; BECEIRO, ALEJANDRO; ARACIL, BELEN; OTEO-IGLESIAS, JESUS; MARTINEZ-MARTINEZ, LUIS; POIREL, LAURENT; BOU, GERMAN; ARCA-SUAREZ, JORGE	BROAD SPECTRUM OF B-LACTAMASE COVERAGE AND POTENT ANTIMICROBIAL ACTIVITY OF XERUBORBACTAM IN COMBINATION WITH MEROPENEM AGAINST CARBAPENEMASE-PRODUCING ENTEROBACTERALES, INCLUDING STRAINS RESISTANT TO NEW B-LACTAM/B-LACTAMASE INHIBITOR COMBINATION	ANTIMICROBIAL AGENTS AND CHEMOTHERAPY	ARTICLE	10.1128/AAC.00533-25	SI	4,5	1	NO	NO	SI

GRUPO	AUTORES	TÍTULO	REVISTA	DOC.	DOI	OA	FI	CUARTIL	D1	ORIG.*	AFIL.**
A-10	MURILLO-TORRES, MARINA; PENALVER-FERNANDEZ, ISABEL MARIA; QUERO-DELGADO, MARTA; DIAZ-DIAZ, SARA; ROMERO-MUNOZ, MARIA; RECACHA, ESTHER; DOCOBO-PEREZ, FERNANDO; RODRIGUEZ-MARTINEZ, JOSE MANUEL	COMBINED INACTIVATION OF THE SOS RESPONSE WITH TCA FUMARASES AND THE ADAPTIVE RESPONSE ENHANCES ANTIBIOTIC SUSCEPTIBILITY AGAINST ESCHERICHIA COL	FRONTIERS IN MICROBIOLOGY	ARTICLE	10.3389/FMICB.2025.1570764	SI	4,5	1	NO	SI	SI
A-10	MATEO-VARGAS, MARIA ALEJANDRA; RODRIGUEZ-PALLARES, SALUD; ARCA-SUAREZ, JORGE; LOPEZ-CERERO, LORENA; RODRIGUEZ-IGLESIAS, MANUEL; GALAN-SANCHEZ, FATIMA	EMERGENCE OF KPC-8-PRODUCING K. PNEUMONIAE INFECTION WITHOUT PRIOR EXPOSURE TO CEFTAZIDIME/AVIBACTAM: THE THREAT OF DE NOVO INFECTIONS BY CEFTAZIDIME/AVIBACTAM-RESISTANT KPC VARIANT	ANTIMICROBIAL AGENTS AND CHEMOTHERAPY	ARTICLE	10.1128/AAC.01494-24	SI	4,5	1	NO	NO	SI
A-10	CADENAS-JIMENEZ, IRENE; BADIA-TEJERO, ANA MARIA; LOPEZ-CAUSAPE, CARLA; MOROSINI, MARIA-ISABEL; PORTILLO-CALDERON, INES; MACHADO, MARINA; LARROSA, NIEVES; DAVILA, PILUCA MARTIN; PALACIOS-BAENA, ZAIRA; PUIG-ALBASANZ, ADAIA; TUBAU, FE; OLIVER, ANTONIO; SASTRE, ENRIC; MARTI, SARA; GUDIOL, CARLOTA	MOLECULAR EPIDEMIOLOGY AND ANTIMICROBIAL RESISTANCE PROFILES OF PSEUDOMONAS AERUGINOSA CAUSING BLOODSTREAM INFECTIONS IN NEUTROPENIC CANCER PATIENTS	FRONTIERS IN MICROBIOLOGY	ARTICLE	10.3389/FMICB.2025.1681506	SI	4,5	1	NO	NO	SI
A-10	FERNANDEZ-CUENCA, FELIPE; DELGADO-VALVERDE, MERCEDES; GURIDI-FERNANDEZ, PABLO; GIMENO-CARDONA, CONCEPCION; HIDALGO-DIAZ, CARMEN; PASCUAL, ALVARO	REPORTING ANTIMICROBIAL SUSCEPTIBILITY AND DETECTION OF CARBAPENEMASE PRODUCTION IN SINGLE AND DOUBLE CARBAPENEMASE-PRODUCING GRAM-NEGATIVE CLINICAL ISOLATES: A NATIONWIDE PROFICIENCY STUD	FRONTIERS IN MICROBIOLOGY	ARTICLE	10.3389/FMICB.2025.1605590	SI	4,5	1	NO	SI	SI
A-10	ORTIZ-CARTAGENA, CONCHA; FERNANDEZ-GRELA, PATRICIA; ARMAN, LUCIA; BLASCO, LUCIA; PABLO-MARCOS, DANIEL; BLERIOT, INES; FERNANDEZ-GARCIA, LAURA; IBARGUREN-QUILES, CLARA; FERNANDEZ-CUENCA, FELIPE; BARRIO-PUJANTE, ANTONIO; ARACIL, BELEN; CALVO-MONTES, JORGE; TOMAS, MARIA	THE LAMP-CRISPR-CAS13A TECHNIQUE FOR DETECTING THE CBASS MECHANISM OF PHAGE RESISTANCE IN BACTERI	FRONTIERS IN MICROBIOLOGY	ARTICLE	10.3389/FMICB.2025.1550534	SI	4,5	1	NO	SI	SI
A-10	PEREZ RODRIGUEZ, LUCIA; GARCIA GARCIA, JORGE; GARCIA CASAS, VIOLETA; VAZQUEZ BLANQUIÑO, ALBERTO; ALBEROLA ROMANO, ANA; RECACHA, ESTHER; PORTILLO CALDERON, INES; CHUECA, NATALIA; GARCIA, FEDERICO	EVALUATION OF IR BIOTYPER(®) AS A NEW TOOL FOR ENTEROBACTER CLOACAE COMPLEX TYPING AND ITS POTENTIAL IN MANAGEMENT OF NOSOCOMIAL INFECTIONS	ANTIMICROBIAL RESISTANCE AND INFECTION CONTROL	ARTICLE	10.1186/S13756-025-01684-6	SI	4,4	1	NO	NO	SI
A-10	CAMACHO-MENDEZ, KARLA; VASQUEZ-PONCE, FELIPE; RAMIREZ, FELIPE; VALENZUELA, CRISTIAN; ALCALDE-RICO, MANUEL; LOPEZ-CARVALLO, ANTONIO; GALLARDO-MATUS, JOSE; CRUZ-FLORES, ROBERTO; ZARZA, CARLOS; MERCADO, LUIS; OLIVARES-PACHECO, JORGE	GUT DYSBIOSIS AFTER SUCCESSIVE ADMINISTRATION OF FLORFENICOL-MEDICATED FEED ALTERS INTESTINAL INFLAMMATORY RESPONSE AND GROWTH PATTERNS IN HEALTHY ATLANTIC SALMON (SALMO SALAR	ANIMAL MICROBIOME	ARTICLE	10.1186/S42523-025-00490-0	NO	4,4	1	SI	NO	SI

GRUPO	AUTORES	TÍTULO	REVISTA	DOC.	DOI	OA	FI	CUARTIL	D1	ORIG.*	AFIL.**
A-10	BALLEN, VICTORIA; MONDEJAR, LAURA; GABASA, YAIZA; CASTELLS-AGUES, LAURA; ALCALDE-RICO, MANUEL; PINAR-MENDEZ, ANNA; VILARO, CARLES; GALOFRE, BELEN; SOTO, SARA M.	INTEGRATED METAGENOMIC, CULTURE-BASED, AND WHOLE GENOME SEQUENCING ANALYSES OF ANTIMICROBIAL RESISTANCE IN WASTEWATER AND DRINKING WATER TREATMENT PLANTS IN BARCELONA, SPAI	INTERNATIONAL JOURNAL OF HYGIENE AND ENVIRONMENTAL HEALTH	ARTICLE	10.1016/J.IJHEH.2025.114664	NO	4,4	1	NO	NO	SI
A-10	PEREZ-PALACIOS, PATRICIA; BUSTAMANTE, PEDRO; DOMINGUEZ-AMARILLO, SAMUEL; AYORA, MARIA JOSE CARO; ACOSTA, IGNACIO; RODRIGUEZ-MARTINEZ, JOSE MANUEL	EFFICACY OF THE CHRONOLIGHT BIODYNAMIC LIGHTING SYSTEM FOR CONTROL OF NOSOCOMIAL GRAM-NEGATIVE PATHOGEN	INTERNATIONAL JOURNAL OF INFECTIOUS DISEASES	ARTICLE	10.1016/J.IJID.2025.108120	SI	4,3	1	NO	SI	SI
A-10	ROMERO-MUNOZ, MARIA; PULIDO, MARINA R.; RECACHA, ESTHER; DIAZ-DIAZ, SARA; MURILLO-TORRES, MARINA; DOCOBO-PEREZ, FERNANDO; RODRIGUEZ-MARTINEZ, JOSE MANUEL	IMPLICATIONS OF GENE EXPRESSION HETEROGENEITY IN THE INTERPLAY BETWEEN ACQUIRED RESISTANCE AND BACTERIAL METABOLIS	SCIENTIFIC REPORTS	ARTICLE	10.1038/S41598-025-10760-1	SI	3,9	1	NO	SI	SI
A-10	RECACHA, ESTHER; DELGADO-VALVERDE, MERCEDES; PULIDO, MARINA R.; PEREZ-NADALES, ELENA; PEREZ-PALACIOS, PATRICIA; PORTILLO-CALDERON, INES; SANCHEZ-CALVO, JUAN MANUEL; GRACIA-AHUFINGER, IRENE; PASCUAL, ALVARO	CHARACTERIZATION OF A BLAKPC-3-CARRYING PLASMID IN A CLINICAL ISOLATE OF KLEBSIELLA PNEUMONIAE BELONGING TO THE EMERGING SUCCESSFUL CLONE ST14	MICROBIOLOGY SPECTRUM	ARTICLE	10.1128/SPECTRUM.02338-24	SI	3,8	2	NO	SI	SI
A-10	ALEXANDRE, K.; MURILLO-TORRES, MARINA; DOCOBO-PEREZ, FERNANDO; PASCUAL, ALVARO; RODRIGUEZ-MARTINEZ, JOSE MANUEL	EFFECT OF PH ON ANTIMICROBIAL ACTIVITY OF DELAFLOXACIN AGAINST ESCHERICHIA COLI ISOGENIC STRAINS CARRYING DIVERSE CHROMOSOMAL AND PLASMID-MEDIATED FLUOROQUINOLONE RESISTANCE MECHANISM	MICROBIOLOGY SPECTRUM	ARTICLE	10.1128/SPECTRUM.02338-25	SI	3,8	2	NO	SI	SI
A-10	FERNANDEZ-CUENCA, FELIPE; RODRIGUEZ-PALLARES, SALUD; LOPEZ-CERERO, LORENA; GUTIERREZ-FERNANDEZ, JOSE; BAUTISTA, MARIA FE; GOMEZ, JUAN ANTONIO SANCHEZ; ROMERA, WALDO SANCHEZ-YEBRA; DELGADO, MERCEDES; RECACHA, ESTHER; PASCUAL, ALVARO	REGIONAL DISTRIBUTION OF CARBAPENEMASE-PRODUCING ACINETOBACTER BAUMANNII ISOLATES IN SOUTHERN SPAIN (ANDALUSIA	EUROPEAN JOURNAL OF CLINICAL MICROBIOLOGY & INFECTIOUS DISEASES	ARTICLE	10.1007/S10096-025-05047-2	SI	3,0	2	NO	SI	SI
A-10	VILAR-GARCA, VIRGINIA; FERNNDEZ-CUENCA, FELIPE; CHUECA, NATALIA; LPEZ-CERER, LORENA	FIRST REPORT OF BLACTX-M-15 AND BLAOXA-48-PRODUCING CITROBACTER EUROPAEUS IN SPAIN	ENFERMEDADES INFECCIOSAS Y MICROBIOLOGIA CLINICA	LETTER	10.1016/J.EIMCE.2025.07.002	NO	2,5	2	NO	SI	SI

GRUPO	AUTORES	TÍTULO	REVISTA	DOC.	DOI	OA	FI	CUARTIL	D1	ORIG.*	AFIL.**
A-10	SOLA, FERNANDO; AYALA, DANIEL; PULIDO, MARINA; AYALA, RAFAEL; LOPEZ-CERERO, LORENA; HERNANDEZ, INMA; RUIZ, DAVID	GINTEGRATOR: ENHANCING BIOLOGICAL SEQUENCES DATA INTEGRATION WITH REAL-TIME IDENTIFIER TRANSLATIO	SOFTWAREX	ARTICLE	10.1016/J.SOFTX.2025.102041	SI	2,4	2	NO	SI	SI
A-10	BENITEZ-CEJAS, LUISA; TARRINO-LEON, MARIA; LOPEZ-HERNANDEZ, MARIA INMACULADA; PUERTAS-PRIETO, ALBERTO; NAVARRO-MARI, JOSE MARIA; GUTIERREZ-FERNANDEZ, JOSE	RECURRENT CHORIOAMNIONITIS DUE TO CITROBACTER KOSERI: CASE REPORT AND LITERATURE REVIE	REVISTA ESPANOLA DE QUIMIOTERAPIA	LETTER	10.37201/REQ/046.2025	NO	2,2	3	NO	NO	SI
A-10	HIGUERA-LLANTEN, SEBASTIAN; PAVLOV, MARIA S.; DE SOUSA, LEANDRO P.; VASQUEZ-PONCE, FELIPE; PARAS-SILVA, JUAN; MARTINEZ, JOSE R. W.; MUNITA, JOSE M.; WOZNIAK, ANIELA; GARCIA, PATRICIA C.; UGALDE, JUAN A.; BLONDEL, CARLOS J.; LIRA, FELIPE; MARTINEZ, JOSE LUIS; ALCALDE-RICO, MANUEL; OLIVARES-PACHECO, JORGE	PSEUDOMONAS GELIDAQUAE SP. NOV., AN ANTARCTIC BACTERIUM WITH A DISTINCTIVE TYPE III SECRETION SYSTEM, ISOLATED FROM FILDES BAY, KING GEORGE ISLAN	ANTONIE VAN LEEUWENHOEK INTERNATIONAL JOURNAL OF GENERAL AND MOLECULAR MICROBIOLOGY	ARTICLE	10.1007/S10482-025-02166-W	NO	1,8	4	NO	NO	SI
A-10/A-12	MONGE-OLIVARES, LAURA; PENALVA, GERMAN; PULIDO, MARINA R.; GARRUDO, LARA; DOVAL, MIGUEL ANGEL; BALLESTA, SOFIA; MERCHANTE, NICOLAS; RASERO, PABLO; CUBEROS, LUCILA; CARPES, GRACIANO; LOPEZ-CERERO, LORENA	QUANTITATIVE STUDY OF ESBL AND CARBAPENEMASE PRODUCERS IN WASTEWATER TREATMENT PLANTS IN SEVILLE, SPAIN: A CULTURE-BASED DETECTION ANALYSIS OF RAW AND TREATED WATE	WATER RESEARCH	ARTICLE	10.1016/J.WATRES.2025.123706	SI	12,4	1	SI	SI	SI
A-10/A-12/A-13/A-16/AS-08	MARTIN-ESCOLANO, JAVIER; RUIZ-MOLINA, ANA; RODRIGUEZ-URBISTONDO, CRISTINA; INFANTE-DOMINGUEZ, CARMEN; ABELENDA-ALONSO, GABRIELA; EUBA, GORANE; PALACIOS-BAENA, ZAIRA R.; ET AL	FACTORS ASSOCIATED WITH SARS-COV-2 RNAEMIA DEVELOPMENT AT COVID-19 DIAGNOSI	PLOS ONE	ARTICLE	10.1371/JOURNAL.PONE.0330495	SI	2,6	2	NO	SI	SI
A-10/A-12/A-16	CARRETERO-LEDESMA, MARTA; LI, JUN; MARTIN-ESCOLANO, JAVIER; HERRERA-ESPEJO, SORAYA; XU, JIMIN; CHEN, HAIYING; DIAZ-NAVARRO, CARIDAD; PACHON, JERONIMO; SANCHEZ-CESPEDES, JAVIER; ZHOU, JIA; PACHON-IBANEZ, MARIA EUGENIA	SALICYLAMIDE DERIVATIVE JMX0312 PROTECTS IMMUNOSUPPRESSED SYRIAN HAMSTERS AGAINST ADENOVIRUS LETHAL CHALLENG	ANTIVIRAL RESEARCH	ARTICLE	10.1016/J.ANTIVIRAL.2025.106155	SI	4,0	1	NO	SI	SI

GRUPO	AUTORES	TÍTULO	REVISTA	DOC.	DOI	OA	FI	CUARTIL	D1	ORIG.*	AFIL.**
A-10/A-13	MORENO-MELLADO, ELISA; ASLAN, ABDULLAH TARIK; AKOVA, MURAT; LEON, EVA; MERCHANTE, NICOLAS; VINUESA, DAVID; MORAL-ESCUDERO, ENCARNACION; SADYRBAEVA-DOLGOVA, SVETLANA; LOPEZ-CARDENAS, SALVADOR; CANO-YUSTE, ANGELA; RINALDI, MATTEO; NUNEZ-NUNEZ, MARIA; GIANNELLA, MADDALENA; SOJO-DORADO, JESUS; ANTOLI-ROYO, ANA CRISTINA; CHACON, NATALIA; MERINO-BOHORQUEZ, VICENTE; PORTILLO, INES; RODRIGUEZ-BANO, JESUS; DOCOBO-PEREZ, FERNANDO; GUTIERREZ-GUTIERREZ, BELEN; FOSFOMIC TEAM	EFFECTIVENESS AND TOLERABILITY OF INTRAVENOUS FOSFOMYCIN IN TREATING COMPLICATED URINARY TRACT INFECTIONS CAUSED BY ESCHERICHIA COLI: A PROSPECTIVE COHORT STUDY FROM THE FOSFOMIC PROJEC	CLINICAL MICROBIOLOGY AND INFECTION	ARTICLE	10.1016/J.CMI.2025.01.007	NO	8,5	1	SI	SI	SI
A-10/A-13	RANDO, EMANUELE; DELGADO-VALVERDE, MERCEDES; AGUIRRE, JOSUNE GOIKOETXEA; CARRION, LAURA GUIO; VIDAL, MARIA JOSE BLANCO; ANDRES, JOSE LUIS BARRIOS; RODRIGUEZ, MARIA TERESA PEREZ; ET AL	EFFECTIVENESS OF ORAL STEP-DOWN THERAPY AND EARLY ORAL SWITCH FOR BLOODSTREAM INFECTIONS CAUSED BY ENTEROBACTERALES: A POST HOC EMULATION TRIAL OF THE SIMPLIFY TRIA	INTERNATIONAL JOURNAL OF INFECTIOUS DISEASES	ARTICLE	10.1016/J.IJID.2025.107917	SI	4,3	1	NO	SI	NO
A-10/A-13	FERNANDEZ-CUENCA, FELIPE; ALCALDE-RICO, MANUEL; PEREZ-PALACIOS, PATRICIA; CABALLERO-MOYANO, FRANCISCO JAVIER; RODRIGUEZ-BANO, JESUS; PASCUAL, ALVARO	BIOCIDE EXPOSURE IN EXTENDED-SPECTRUM B-LACTAMASE-PRODUCING KLEBSIELLA PNEUMONIAE: EFFECT ON INCREASED BIOCIDE AND ANTIBIOTIC MICS, GENETIC CHANGES, AND FITNESS COS	JOURNAL OF APPLIED MICROBIOLOGY	ARTICLE	10.1093/JAMBIO/LXAF121	NO	3,2	2	NO	SI	SI
A-10/A-13	SOJO-DORADO, JESUS; LOPEZ-HERNANDEZ, INMACULADA; GUTIERREZ-GUTIERREZ, BELEN; DE LA ROSA-RIESTRA, SANDRA; DOCOBO-PEŔEZ, FERNANDO; HERNANEZ-TORRES, ALICIA; PASCUAL, ALVARO; RODRIGUEZ-BAÑO, JESUS S.RODR GUEZ	FOSFOMYCIN IN BACTERAEMIC URINARY TRACT INFECTION DUE TO MULTIDRUG-RESISTANT ESCHERICHIA COLI: INSIGHTS OF POST HOC DOOR ANALYSIS OF THE FOREST TRIA	INFECTIOUS DISEASES	ARTICLE	10.1080/23744235.2024.2435565	NO	2,3	3	NO	SI	SI
A-10/A-13/A-16/AS-08	GUTIERREZ-GUTIERREZ, BELEN; GALLEGO-MESA, BELEN; KAASCH, ACHIM J.; RIEDIGER, MATTHIAS; RIEG, SIEGBERT; TRIGO, MARTA; SALTO-ALEXANDRE, SONSOLES; ANGUITA-SANTOS, FRANCISCO; CANO, ANGELA; PROLO-ACOSTA, ANDREA; LOPEZ-CARDENAS, SALVADOR; PEREZ-RODRIGUEZ, MARIA TERESA; MARTINEZ-MARCOS, FRANCISCO JAVIER; MERINO-LUCAS, ESPERANZA; ANAYA-BAZ, BLANCA; ARIZCORRETA, ANA; PLATA-CIEZAR, ANTONIO; PISCAGLIA, MARCO; ACEITUNO, ALEXANDRA; ROMERO-CALDERON, LIDIA; HORNUSS, DANIEL; ALEMAN-RODRIGUEZ, AURORA; GIMENO-GASCON, ADELINA; RECACHA, ESTHER; TORRE-CISNEROS, JULIAN; MERCHANTE, NICOLAS; PASCUAL, ALVARO; LOPEZ-CORTES, LUIS EDUARDO; RODRIGUEZ-BANO, JESUS	IDENTIFICATION AND VALIDATION OF CLINICAL PHENOTYPES IN STAPHYLOCOCCUS AUREUS BLOODSTREAM INFECTION AND THEIR ASSOCIATION WITH MORTALITY (FEN-AUREUS STUDY	ECLINICALMEDICINE	ARTICLE	10.1016/J.ECLINM.2025.103240	SI	10,0	1	SI	SI	SI

GRUPO	AUTORES	TÍTULO	REVISTA	DOC.	DOI	OA	FI	CUARTIL	D1	ORIG.*	AFIL.**
A-10/ A-13/ DS-25	RODRIGUEZ-OCHOA, JOSE LUIS; SAUCO-CARBALLO, CARLOS; PEREZ-PALACIOS, PATRICIA; MERINO-BOHORQUEZ, VICENTE; VELAZQUEZ-ESCUDERO, ANA; LOPEZ-CERERO, LORENA; RODRIGUEZ-BANO, JESUS; RODRIGUEZ-MARTINEZ, JOSE MANUEL; PASCUAL, ALVARO; DOCOBO-PEREZ, FERNANDO	PHARMACOKINETIC/PHARMACODYNAMIC OPTIMIZATION OF TEMOCILLIN TREATMENT AGAINST CTX-M-15-PRODUCING KLEBSIELLA PNEUMONIAE ISOLATES IN A HOLLOW-FIBER INFECTION MODE	ANTIMICROBIAL AGENTS AND CHEMOTHERAPY	ARTICLE	10.1128/AAC.00946-25	SI	4,5	1	NO	SI	SI
A-10/AS-08	CERCENADO, EMILIA; ALCALA, LUIS; IRIGOYEN-VON-SIERAKOWSKI, ALVARO; RODRIGUEZ-SANCHEZ, BELEN; MARIN, MERCEDES; GEIRAS SEIMC STUDY GRP	ACTIVITY OF IMIPENEM-RELEBACTAM, CEFTOLOZANE-TAZOBACTAM AND COMPARATORS AGAINST CLINICAL ISOLATES OF ENTEROBACTERALES AND PSEUDOMONAS AERUGINOSA CAUSING SEVERE INFECTIONS IN HEMATOLOGICAL AND ONCOLOGICAL PATIENTS: A PROSPECTIVE MULTICENTER STUD	INTERNATIONAL JOURNAL OF ANTIMICROBIAL AGENTS	ARTICLE	10.1016/J.IJANTIMICAG.2025.107534	NO	4,6	1	NO	NO	NO
A-10/AS-08/B-05	SASTRE-FEMENIA, MIQUEL ANGEL; FERNANDEZ-MUNOZ, ALMUDENA; GOMIS-FONT, MARIA ANTONIA; TALTAVULL, BIEL; LOPEZ-CAUSAPE, CARLA; ARCA-SUAREZ, JORGE; MARTINEZ-MARTINEZ, LUIS; CANTON, RAFAEL; LARROSA, NIEVES; OTEO-IGLESIAS, JESUS; OLIVER, ANTONIO; GEMARA-SEIMC CIBERINFEC PSEUDOMONAS STUDY GRP	SPANISH NATIONWIDE SURVEY OF PSEUDOMONAS AERUGINOSA CEFIDEROCOL ANTIMICROBIAL SUSCEPTIBILITY AND RESISTANCE GENOMIC	INTERNATIONAL JOURNAL OF ANTIMICROBIAL AGENTS	ARTICLE	10.1016/J.IJANTIMICAG.2025.107563	NO	4,6	1	NO	NO	NO
A-10/E-03	GARRIDO-RODRIGUEZ, VANESA; BULNES-RAMOS, ANGEL; OLIVAS-MARTINEZ, ISRAEL; POZO-BALADO, MARIA DEL MAR; TEJERINA-PICADO, FRANCISCO; GUTIERREZ, FELIX; MARCO-SANCHEZ, CRISTINA; TIRABOSCHI, JUAN MANUEL; CASTILLO-NAVARRO, ANTONIA; BERNAL, ENRIQUE; GARCIA-GUERRERO, MARIA C.; PUERTAS, MARIA C.; PERAIRE, JOAQUIM; RULL, ANNA; MARTINEZ-PICADO, JAVIER; PACHECO, YOLANDA MARIA; CORIS COHORT	UNVEILING ALTERED CD8 T-CELL METABOLISM AND HOMEOSTATIC PROLIFERATION BEHIND A LOW CD4/CD8 RATIO IN ART-SUPPRESSED HIV INDIVIDUALS WITH NORMAL CD4 RECOVER	FRONTIERS IN IMMUNOLOGY	ARTICLE	10.3389/FIMMU.2025.1617674	SI	5,9	1	NO	SI	SI
A-12	PANIAGUA-GARCIA, MARIA; GUISADO-GIL, ANA BELEN; GIL-BERMEJO, JOSE MOLINA; PENALVA, GERMAN; ALVAREZ-MARIN, ROCIO; PACHON-IBANEZ, MARIA EUGENIA; CISNEROS, JOSE MIGUEL	EFFECTIVENESS AND SAFETY OF STRATEGIES TO OPTIMISE ANTIMICROBIAL USE IN SOLID ORGAN TRANSPLANT RECIPIENTS. SYSTEMATIC REVIEW AND META-ANALYSE	ECLINICALMEDICINE	REVIEW	10.1016/J.ECLINM.2025.103310	SI	10,0	1	SI	SI	SI
A-12	LEE, TODD C.; PROSTY, CONNOR J.; FRALICK, MICHAEL; HUTTNER, ANGELA; MCDONALD, EMILY G.; MOLINA, JOSE; PAUL, MICAL; PINTO, RUXANDRA; RISHU, ASGAR; VON DACH, ELODIE; YAHAV, DAFNA; FOWLER, ROB; DANEMAN, NICK	SEVEN VS FOURTEEN DAYS OF ANTIBIOTICS FOR GRAM-NEGATIVE BLOODSTREAM INFECTION A SYSTEMATIC REVIEW AND NONINFERIORITY META-ANALYSI	JAMA NETWORK OPEN	ARTICLE	10.1001/JAMANETWORKOPEN.2025.1421	SI	9,7	1	SI	NO	SI
A-12	SCUDELLER, LUIGIA; GKRANIA-KLOTSAS, EFFROSSYNI; PANO PARDO, JOSE RAMON	SCOPE AND AIMS OF ESCMID GUIDELINES' - AUTHOR'S REPLY	CLINICAL MICROBIOLOGY AND INFECTION	ARTICLE	10.1016/J.CMI.2025.06.023	NO	8,5	1	SI	NO	NO

GRUPO	AUTORES	TÍTULO	REVISTA	DOC.	DOI	OA	FI	CUARTIL	D1	ORIG.*	AFIL.**
A-12	SCUDELLER, LUIGIA; GKRANIA-KLOTSAS, EFFROSSYNI; PAÑO PARDO, JOSE RAMON	SCOPE AND AIMS OF EUROPEAN SOCIETY OF CLINICAL MICROBIOLOGY AND INFECTIOUS DISEASES GUIDELINES: A WHITE PAPER	CLINICAL MICROBIOLOGY AND INFECTION	ARTICLE	10.1016/J.CMI.2024.11.033	NO	8,5	1	SI	NO	NO
A-12	SCUDELLER, LUIGIA; PARDO, JOSE RAMON PANO; ESCMID GUIDELINES SUBCOMM; ESCMID EXECUTIVE COMM	THE EUROPEAN SOCIETY OF CLINICAL MICROBIOLOGY AND INFECTIOUS DISEASES 2025-2029 PIPELINE OF CLINICAL PRACTICE GUIDELINES: PLANNING AHEAD FOR A GREATER IMPAC	CLINICAL MICROBIOLOGY AND INFECTION	ARTICLE	10.1016/J.CMI.2025.03.005	NO	8,5	1	SI	NO	NO
A-12	CARMELI, YEHUDA; CISNEROS, JOSE MIGUEL; PAUL, MICAL; CHOW, JOSEPH W.; DAIKOS, GEORGE L.	ON THE OPTIMAL TREATMENT OF METALLO-BETA-LACTAMASE-PRODUCING ENTEROBACTERALES INFECTIONS USING AZTREONAM AND AVIBACTA	CLINICAL INFECTIOUS DISEASES	LETTER	10.1093/CID/CIAF240	NO	7,3	1	SI	NO	SI
A-12	ROSON-CALERO, NATALIA; GOMIS-FONT, MARIA ANTONIA; RUIZ-SORIANO, ALBERT; JUST-BARINGO, XAVIER; PACHON-IBAÑEZ, MARIA EUGENIA; PABLO SALVADOR, J.; PILAR MARCO, M.; GIRALT, ERNEST; OLIVER, ANTONIO; BALLESTE-DELPIERRE, CLARA; VILA, JORDI	IN VITRO POTENTIATION OF TETRACYCLINES IN PSEUDOMONAS AERUGINOSA BY RW01, A NEW CYCLIC PEPTID	ANTIMICROBIAL AGENTS AND CHEMOTHERAPY	ARTICLE	10.1128/AAC.01459-24	NO	4,5	1	NO	NO	NO
A-12	HIDALGO-TENORIO, CARMEN; SADYRBAEVA-DOLGOVA, SVETLANA; APARICIO-MINGUIJON, EDUARDO; ALARCON, ARISTIDES; PLATA, ANTONIO; MARCOS, FRANCISCO JAVIER MARTINEZ; ALVAREZ-ALVAREZ, BEATRIZ; LOECHES, BELEN; VARISCO, BENEDETTA; ESTEVEZ, AGUSTIN; HERRERO, CARMEN; ESCRIHUELA-VIDAL, FRANCESC; BOIX-PALOP, LUCIA; RUCH, YVON; VALOUR, FLORENT; ISSA, NAHEMA; THILL, PAULINE; NGUYEN, SOPHIE; POLONI, SAMANTHA; MILLOT, ROMAIN; PEIFFER-SMADJA, NATHAN; BOYER-CHAMMARD, TIMOTHEE; DIALLO, KEVIN; LARCHER, ROMARIC; MIRO, JOSE M.; LUQUE-PAZ, DAVID	REAL-WORLD EVIDENCE OF DALBAVANCIN EFFECTIVENESS AS CONSOLIDATION THERAPY IN INFECTIVE ENDOCARDITIS DUE TO ENTEROCOCCUS SPP	JOURNAL OF MICROBIOLOGY IMMUNOLOGY AND INFECTION	ARTICLE	10.1016/J.JMII.2025.03.001	NO	3,7	2	NO	SI	NO
A-12	DAIKOS, GEORGE L.; CISNEROS, JOSE MIGUEL; CARMELI, YEHUDA; WANG, MINGGUI; LEONG, CHEE LOON; PONTIKIS, KONSTANTINOS; ANDERZHANOVA, ANASTASIA; FLORESCU, SIMIN; KOZLOV, ROMAN; RODRIGUEZ-NORIEGA, EDUARDO; PSICHOGIOU, MINA; RATTANAUMPAWAN, PINYO; STREINU-CERCEL, ANCA; RAMASUBRAMANIAN, VENKATASUBRAMANIAN; ARHIN, FRANCIS F.; ROGERS, HALLEY; WIBLE, MICHELE; LEANEY, JOANNE; JACOBSON, DARIA; PYPSTRA, RIENK; CHOW, JOSEPH W.	AZTREONAM-AVIBACTAM FOR THE TREATMENT OF SERIOUS INFECTIONS CAUSED BY METALLO-B-LACTAMASE-PRODUCING GRAM-NEGATIVE PATHOGENS: A PHASE 3 RANDOMIZED TRIAL (ASSEMBLE	JAC-ANTIMICROBIAL RESISTANCE	ARTICLE	10.1093/JACAMR/DLAF131	NO	3,3	2	NO	NO	SI
A-12	BERNAL-BLANCO, ENRIQUE; MARTINEZ-RODRIGUEZ, RODRIGO; GOMEZ-VERDU, JOSE MIGUEL; TOMAS, CRISTINA; GARCIA-VILLALBA, EVA PILAR; VALERO, SALVADOR; MUÑOZ, ANGELES; ALCARAZ, ANTONIA; ET AL	LOW-LEVEL VIREMIA LINKED TO VIROLOGICAL FAILURE BUT NOT CLINICAL EVENT	AIDS	ARTICLE	10.1097/QAD.0000000000004248	NO	3,1	2	NO	NO	NO

GRUPO	AUTORES	TÍTULO	REVISTA	DOC.	DOI	OA	FI	CUARTIL	D1	ORIG.*	AFIL.**
A-12	CALDERON-PARRA, JORGE; ESCRIHUELA, FRANCESC; CUERVO, GUILLERMO; LOPEZ-AZOR, JUAN CARLOS; MUNOZ, PATRICIA; MACHADO, MARINA; MARIN, MERCEDES; RODRIGUEZ-ESTEBAN, MARIA ANGELES; RODRIGUEZ-GARCIA, RAQUEL; GUTIERREZ, FRANCISCO; MIRO MEDA, JOSE M.; GOENAGA, MIGUEL ANGEL; GOIKOETXEA-AGIRRE, JOSUNE; DE ALARCON, ARISTIDES; VIDAL-BONNET, LAURA; RAMOS-MARTINEZ, ANTONIO	FIRST YEAR AFTER SURGERY IS THE OPTIMAL PERIOD TO DEFINE EARLY PROSTHETIC VALVE ENDOCARDITIS: A COHORT STUD	OPEN HEART	ARTICLE	10.1136/OPEN-HRT-2025-003378	SI	2,8	2	NO	NO	NO
A-12	GONZALEZ, ARISTIDES DE ALARCON	DALBAVANCIN: A NEW MILESTONE IN THE TREATMENT OF GRAM-POSITIVE INFECTIONS	ENFERMEDADES INFECCIOSAS Y MICROBIOLOGIA CLINICA	EDITORIAL	10.1016/J.EIMCE.2024.12.007	NO	2,5	2	NO	SI	NO
A-12	FERNANDEZ PLAZA, JESUS; GUZMAN, JAVIER; CHAMORRO-TOJEIRO, SANDRA; PEREZ-MOLINA, JOSE A.	HIV AND CHAGAS DISEASE COINFECTION	ENFERMEDADES INFECCIOSAS Y MICROBIOLOGIA CLINICA	ARTICLE	10.1016/J.EIMCE.2024.09.010	NO	2,5	2	NO	SI	SI
A-12	RARO, OTAVIO HALLAL FERREIRA; HERRERA-ESPEJO, SORAYA; BOUVIER, MAXIME; KERBOL, AURIANE; POIREL, LAURENT; NORDMANN, PATRICE	THE NITROSPEED TANIBORBACTAM NP TEST AS A RAPID TEST FOR DETECTION OF B-LACTAMASE-MEDIATED SUSCEPTIBILITY TO TANIBORBACTA	FEMS MICROBIOLOGY LETTERS	ARTICLE	10.1093/FEMSLE/FNAF044	NO	2,2	3	NO	NO	SI
A-12	LUQUE-MARQUEZ, RAFAEL	INFECTIOUS ENDOCARDITIS IN THE 21ST CENTURY. NEW DEVELOPMENTS IN THE ETIOLOGY, CLINICAL PRESENTATION, DIAGNOSIS, AND TREATMENT OF INFECTIOUS ENDOCARDITI	CIRUGIA CARDIOVASCULAR	REVIEW	10.1016/J.CIRCV.2025.10.005	NO	0,3	4	NO	SI	NO
A-12	TOBIO-ROMERO, ALBA; LIROA-ROMERO, MANUEL; ARMESTO-PEREZ, ANA; POMBO-VIDE, BEATRIZ; PINEIRO-FERNANDEZ, JUAN CARLOS	ACUTE ISCHEMIC COLITIS INDUCED BY CALCIUM POLYSTYRENE SULFONATE: ATYPICAL ADVERSE EFFECT OF A USUAL TREATMEN	GALICIA CLINICA	EDITORIAL	10.22546/86/1/1262	NO	0,1	4	NO	SI	NO
A-12/A-13	CISNEROS, JOSE MIGUEL; PENALVA, GERMAN; CANTON, RAFAEL; PEREZ-RODRIGUEZ, MARIA TERESA; GONZALEZ-LOPEZ, JUAN JOSE; RODRIGUEZ-BANO, JESUS; PANO-PARDO, JOSE RAMON	MORTALITY RELATED TO MULTIDRUG-RESISTANT MICROORGANISM INFECTIONS: DIFFERENTIATING CRUDE MORTALITY FROM ATTRIBUTABLE MORTALITY-AUTHOR'S REPL	LANCET REGIONAL HEALTH-EUROPE	LETTER	10.1016/J.LANEPE.2025.101393	SI	13,0	1	SI	SI	SI

GRUPO	AUTORES	TÍTULO	REVISTA	DOC.	DOI	OA	FI	CUARTIL	D1	ORIG.*	AFIL.**
A-12/A-13	CAPONCELLO, MARIA GIULIA; NAVARRO, PAULA OLIVARES; BONAZZETTI, CECILIA; CAMPOLI, CATERINA; SAVOLDI, ALESSIA; GENTILOTTI, ELISA; MONFORTE, ANTONELLA D'ARMINIO; LO CAPUTO, SERGIO; OTERO-VARELA, LUCIA; CASTREJON, ISABEL; TACCONELLI, EVELINA; RODRIGUEZ-BANO, JESUS; PALACIOS-BAENA, ZAIRA R.; RHEUMATOLOGICAL EXPERT TEAM; ORCHESTRA WP4 WORKING GRP	ORCHESTRA DELPHI CONSENSUS: DIAGNOSTIC AND THERAPEUTIC MANAGEMENT OF SARS-COV-2 INFECTION IN PATIENTS WITH RHEUMATOLOGICAL DISEASE	CLINICAL MICROBIOLOGY AND INFECTION	ARTICLE	10.1016/J.CMI.2025.02.030	SI	8,5	1	SI	SI	SI
A-12/A-13	CUERVO, GUILLERMO; HERNANDEZ-MENESES, MARTA; DE ALARCON, ARISTIDES; LUQUE-MARQUEZ, RAFAEL; ALONSO-SOCAS, MARIA M.; LOPEZ-LIROLA, ANA; GONZALEZ-RAMALLO, VICTOR; GOIKOETXEA-AGIRRE, ANE J.; NICOLAS, DAVID; GOENAGA, MIGUEL A.; MERINO, ESPERANZA; ESCRIHUELA-VIDAL, FRANCESC; MARTIN-DAVILA, PILAR; LOECHES, BELEN; BOIX-PALOP, LUCIA; GASCH, ORIOL; CAMPRECIOS, MARTA; HERNANDEZ-TORRES, ALICIA; GARCIA-ALVAREZ, LARA; PAJARON, MARCOS; ANGELS RIBAS, MARIA; BLANES-HERNANDEZ, ROSA; LOPEZ-MONTESINOS, INMACULADA; LOPEZ-CORTES, LUIS E.; VIDAL, BARBARA; FERNANDEZ-PITTOL, MARIANA; NAVARRO, DOLORES; MORENO, ASUNCION; SALA, CORAL; AMBROSIONI, JUAN; MIRO, JOSE M.; ORAPAT-IE GAMES INVESTIGATORS	ORAL VS. OUTPATIENT PARENTERAL ANTIMICROBIAL TREATMENT FOR INFECTIVE ENDOCARDITIS: STUDY PROTOCOL FOR THE SPANISH ORAPAT-IE GAMES TRIA	INFECTIOUS DISEASES AND THERAPY	ARTICLE	10.1007/S40121-025-01110-9	SI	5,3	1	NO	NO	SI
A-12/A-13	RECIO-RUFIAN, MANUEL; LOPEZ-VINAU, TERESA; GALVEZ-SOTO, VICTOR; CANO, ANGELA; RUIZ-MONTERO, RAFAEL; GUTIERREZ-GUTIERREZ, BELEN; GRACIA-AHUFINGER, IRENE; PENALVA, GERMAN; MARIN-SANZ, JUAN ANTONIO; MARIN-SANZ, MIRIAM; SEGORBE, DAVID; PINEDA-CAPITAN, JUAN JESUS; MUNOZ-ROSA, MONTSERRAT; RIAZZO, CRISTINA; GIOVAGNORIO, FEDERICO; RUIZ-ARABI, ELISA; TORRES-PENA, JOSE DAVID; CASTON, JUAN JOSE; MACHUCA, ISABEL; SALCEDO-LEAL, INMACULADA; MARTINEZ-MARTINEZ, LUIS; PEREZ-NADALES, ELENA; TORRE-CISNEROS, JULIAN	INCIDENCE, CLINICAL AND GENOMIC TRENDS OF HOSPITAL- AND NON-HOSPITAL-ONSET KPC-PRODUCING KLEBSIELLA PNEUMONIAE INFECTIONS BEFORE AND DURING THE COVID-19 ERA: A TEN-YEAR INTERRUPTED TIME SERIES STUD	ANTIMICROBIAL RESISTANCE AND INFECTION CONTROL	ARTICLE	10.1186/S13756-025-01614-6	SI	4,4	1	NO	NO	SI
A-12/A-13/AS-08	PENALVA, GERMAN; CANTON, RAFAEL; PEREZ-RODRIGUEZ, MARIA TERESA; GONZALEZ-LOPEZ, JUAN JOSE; RODRIGUEZ-BANO, JESUS; DEL BARRIO-TOFINO, ESTER; KIRKEGAARD-BIOSCA, CRISTINA; SANCHEZ-ROMERO, ISABEL; GUTIERREZ-VILLANUEVA, IANDREA; MARRODAN-CIORDIA, TERESA; GUERRA-LASO, JOSE MANUEL; DEL ROSARIO-QUINTANA, CRISTOBAL; SUAREZ-HORMIGA, LAURA; CAMARA, JORDI; PUIG-ASENSIO, MIREIA; HEREDERO, EVA; SEPULVEDA, MARIA ANTONIA; RODRIGUEZ-DIAZ, JUAN CARLOS; MERINO, ESPERANZA; CERCENADO, EMILIA; DE LA VILLA, SOFIA; SILLER, MARIA; ARNAIZ, FRANCISCO; SERAL, CRISTINA; LEPE, JOSE ANTONIO; CISNEROS, JOSE MIGUEL; PANO-PARDO, JOSE RAMON; BMR SEIMC STUDY GRP	BURDEN OF BACTERIAL ANTIMICROBIAL RESISTANCE AMONG HOSPITALISED PATIENTS IN SPAIN: FINDINGS FROM THREE NATIONWIDE PROSPECTIVE STUDIE	LANCET REGIONAL HEALTH-EUROPE	ARTICLE	10.1016/J.LANEPE.2025.101220	SI	13,0	1	SI	SI	SI

GRUPO	AUTORES	TÍTULO	REVISTA	DOC.	DOI	OA	FI	CUARTIL	D1	ORIG.*	AFIL.**
A-12/A-16	BLAZQUEZ, ANA BELEN; SAIZ, JUAN CARLOS; HERRERO, LAURA; SANCHEZ-CESPEDES, JAVIER; VAZQUEZ, ANA; CISNEROS, JOSE MIGUEL; MARTIN-ACEBES, MIGUEL A.; DE OYA, NEREIDA JIMENEZ	FLUORESCENCE-BASED BIOSENSORS FOR WEST NILE VIRUS DETECTIO	VIRULENCE	ARTICLE	10.1080/21505594.2025.2597663	SI	5,4	1	SI	SI	SI
A-12/A-16	HERRERA-ESPEJO, SORAYA; RUBIO, ALEJANDRO; CEBALLOS-ROMERO, LUCIA; PACHON, JERONIMO; CORDERO, ELISA; PEREZ-PULIDO, ANTONIO J.; PACHON-IBANEZ, MARIA EUGENIA	DETECTION OF POSSIBLE RESISTANCE MECHANISMS IN UROPATHOGENIC ESCHERICHIA COLI STRAINS ISOLATED FROM KIDNEY TRANSPLANT RECIPIENTS BASED ON WHOLE GENOME SEQUENCIN	BIOMOLECULES	ARTICLE	10.3390/BIOM15020260	SI	4,8	1	NO	SI	SI
A-12/A-16	HERRERA-ESPEJO, SORAYA; BOUVIER, MAXIME; FINDLAY, JACQUELINE; PACHON, JERONIMO; CISNEROS, JOSE MIGUEL; PACHON-IBANEZ, MARIA EUGENIA; NORDMANN, P.	EFFICACY OF IMIPENEM COMBINED WITH DIMERCAPTOSUCCINIC ACID IN A MURINE SEPSIS MODEL USING PSEUDOMONAS AERUGINOS	SCIENTIFIC REPORTS	ARTICLE	10.1038/S41598-025-13554-7	NO	3,9	1	NO	SI	SI
A-12/A-16	RODRIGUEZ-GONCER, ISABEL; RUIZ-ARABI, ELISA; HERRERA, SABINA; SABE, NURIA; LOS-ARCOS, IBAI; SILVA, JOSE TIAGO; PEREZ-NADALES, ELENA; MACHUCA, ISABEL; ALVAREZ, ROCIO; VALERIO, MARICELA; ET AL	MANAGEMENT OF MULTIDRUG-RESISTANT GRAM-NEGATIVE BACILLI INFECTIONS IN ADULT SOLID ORGAN TRANSPLANT RECIPIENTS: GESITRA-IC/SEIMC, CIBERINFEC, AND SET RECOMMENDATIONS UPDATE	TRANSPLANTATION REVIEWS	REVIEW	10.1016/J.TRRE.2025.100937	NO	2,5	2	NO	NO	SI
A-12/A-16/AS-08	ESTEVEZ, PAULA GOMEZ; RODRIGUEZ-VILLODRES, ANGEL; GALVEZ-BENITEZ, LYDIA; GUTIERREZ, GUILLERMO MARTIN; CISNEROS, JOSE MIGUEL; DE LA ROSA, JOSE MANUEL ORTIZ; LEPE, JOSE ANTONIO	COLORPHAST: A VISUAL RAPID COLORIMETRIC ASSAY FOR DETECTING PHAGE-SUSCEPTIBILITY IN ESCHERICHIA COL	FRONTIERS IN MICROBIOLOGY	ARTICLE	10.3389/FMICB.2025.1638204	SI	4,5	1	NO	SI	SI
A-12/A-16/AS-08	MARTIN-GUTIERREZ, GUILLERMO; MOLINA, JOSE; MARTIN-PEREZ, CARLOS; AGUILAR-GUISADO, MANUELA; SOLLA, MARIA; RAMOS-MORAN, BELEN; ALDABO, TERESA; AMAYA-VILLAR, ROSARIO; GIMENO, ADELINA; EGEA, PILAR; ALVAREZ-MARIN, ROCIO; LEPE, JOSE ANTONIO; CISNEROS, JOSE MIGUEL	DEVELOPMENT OF A COMPREHENSIVE PROGRAM FOR THE EARLY DIAGNOSIS AND TREATMENT OF SEVERE INFECTIONS IN A TERTIARY HOSPITAL IN SPAI	OPEN FORUM INFECTIOUS DISEASES	ARTICLE	10.1093/OFID/OFAF532	SI	3,8	1	NO	SI	SI
A-12/AS-08	MAIRAL, CARMEN CINTORA; MARTIN-GUTIERREZ, GUILLERMO; RODRIGUEZ-VILLODRES, ANGEL; CISNEROS, JOSE MIGUEL; LEPE, JOSE ANTONIO; DE LA ROSA, JOSE MANUEL ORTIZ	A SELECTIVE CHROMOGENIC MEDIUM FOR DETECTING MEROPENEM-RESISTANT PSEUDOMONAS AERUGINOSA IN RESPIRATORY SAMPLE	ANTIBIOTICS-BASEL	ARTICLE	10.3390/ANTIBIOTICS14050480	SI	4,6	1	NO	SI	SI
A-12/AS-08	AZNAR FERNANDEZ, MARIA; RODRIGUEZ-VILLODRES, ANGEL; GOMEZ-GOMEZ, MARIA JOSE; CISNEROS, JOSE MIGUEL; ORTIZ DE LA ROSA, JOSE MANUEL; LEPE, JOSE ANTONIO	NOVEL KPC-2 PLASMID IN A CLINICAL SALMONELLA RISSEN SELECTED BY ANTIBIOTIC PRESSUR	JOURNAL OF INFECTIOUS DISEASES	ARTICLE	10.1093/INFDIS/JIAF536	NO	4,5	1	NO	SI	SI
A-12/AS-08	CINTORA-MAIRAL, CARMEN; DE LA ROSA, JOSE MANUEL ORTIZ; PINA-VAZ, CIDALIA; MARTIN-GUTIERREZ, GUILLERMO; LEPE, JOSE ANTONIO	EVALUATION OF FASTINOV FOR RAPID ANTIMICROBIAL SUSCEPTIBILITY TESTING IN PSEUDOMONAS AERUGINOS	SCIENTIFIC REPORTS	ARTICLE	10.1038/S41598-025-12137-W	SI	3,9	1	NO	SI	SI

GRUPO	AUTORES	TÍTULO	REVISTA	DOC.	DOI	OA	FI	CUARTIL	D1	ORIG.*	AFIL.**
A-12/AS-08/C-15	RODRIGUEZ-VILLODRES, ANGEL; SOTO-GALLEGO, CARMEN; ORTIZ DE LA ROSA, JOSE MANUEL; RODRIGUEZ-RODRIGUEZ, MARTA; CASIMIRO-SORIGUER, CARLOS S.; GIMENO-GASCON, ADELINA; CISNEROS, JOSE MIGUEL; LEPE, JOSE ANTONIO	IMPACT OF THE INOCULUM EFFECT ON CEFEPIME ACTIVITY AGAINST AMPC-HYPER-PRODUCING ENTEROBACTER SPP.: INSIGHTS INTO RESISTANCE MECHANISM	JOURNAL OF ANTIMICROBIAL CHEMOTHERAPY	ARTICLE	10.1093/JAC/DKAF122	NO	3,6	2	NO	SI	SI
A-12/AS-08/CS-16	ROMERO, MANUEL F. LIROA; DE PIPAON, MAITE RUIZ PEREZ; AMUEDO, MARIA D. NAVARRO; MUNOZ, JOSE M. RUBIO; JIMENEZ-HOYUELA, JOSE M.; CISNEROS, JOSE M.	NOSOCOMIAL TRANSMISSION OF PLASMODIUM FALCIPARUM MALARIA, SPAIN, 202	EMERGING INFECTIOUS DISEASES	LETTER	10.3201/EID3106.241932	NO	6,6	1	SI	SI	SI
A-12/D-09	PALOM-GRAU, CLARA; CUERVO, GUILLERMO; MUNOZ, PATRICIA; ARRIAZA, MERCEDES MARIN; MARTINEZ-SELLES, MANUEL; GONZALEZ-RAMALLO, VICTOR; DE ALARCON, ARISTIDES; POYATO-BORREGO, MANUEL; RODRIGUEZ-GARCIA, RAQUEL; RODRIGUEZ-ESTEBAN, M. ANGELES; FARINAS, M. CARMEN; GONZALEZ-RICO, CLAUDIA; GOENAGA, MIGUEL ANGEL; OJEDA-BURGOS, GUILLERMO; GOIKOETXEA-AGIRRE, ANE JOSUNE; CALDERON-PARRA, JORGE; LOPEZ-AZOR, JUAN CARLOS; GARCIA-VAZQUEZ, ELISA; LOECHES, BELEN; QUINTANA, EDUARD; DE LA MARIA, CRISTINA GARCIA; LLOPIS, JAUME; MIRO, JOSE M.; GAMES INVESTIGATORS	A CONTEMPORARY PICTURE OF COAGULASE-NEGATIVE STAPHYLOCOCCAL ENDOCARDITIS A NATIONWIDE GAMES COHORT STUD	JOURNAL OF THE AMERICAN COLLEGE OF CARDIOLOGY	ARTICLE	10.1016/J.JACC.2024.09.027	NO	22,3	1	SI	NO	NO
A-12/D-09	GUTIERREZ-CARRETERO, ENCARNACION; DE ALARCON GONZALEZ, ARISTIDES	THE PROBLEM OF INFECTION IN CARDIAC IMPLANTABLE ELECTRONIC DEVICES IN SPAI	CIRUGIA CARDIOVASCULAR	ARTICLE	10.1016/J.CIRCV.2025.10.003	NO	0,3	4	NO	SI	SI
A-12/E-02	CARMELI, YEHUDA; CISNEROS, JOSE MIGUEL; PAUL, MICAL; DAIKOS, GEORGE L.; WANG, MINGGUI; TORRE-CISNEROS, JULIAN; SINGER, GEORGE; TITOV, IVAN; GUMENCHUK, ILLIA; ZHAO, YONGJIE; JIMENEZ-RODRIGUEZ, ROSA-MARIA; LIANG, LU; CHEN, GANG; PYPTIUK, OLEKSANDR; AKSOY, FIRDEVS; ROGERS, HALLEY; WIBLE, MICHELE; ARHIN, FRANCIS F.; LUCKEY, ALISON; LEANEY, JOANNE L.; PYPSTRA, RIENK; CHOW, JOSEPH W.; COMBACTE-CARE CONSORTIUM REVISIT STUDY GRP	AZTREONAM-AVIBACTAM VERSUS MEROPENEM FOR THE TREATMENT OF SERIOUS INFECTIONS CAUSED BY GRAM-NEGATIVE BACTERIA: A DESCRIPTIVE, MULTINATIONAL, OPEN-LABEL, PHASE 3, RANDOMISED TRIA	LANCET INFECTIOUS DISEASES	ARTICLE	10.1016/S1473-3099(24)00499-7	NO	31,0	1	SI	NO	SI
A-13	RODRIGUEZ-BANO, JESUS; PALACIOS-BAENA, ZAIRA R.	INDIVIDUALISED DURATION OF TREATMENT IN FEBRILE URINARYTRACT INFECTION: READY FOR PRIME TIME	LANCET INFECTIOUS DISEASES	EDITORIAL	10.1016/S1473-3099(25)00114-8	NO	31,0	1	SI	SI	SI

GRUPO	AUTORES	TÍTULO	REVISTA	DOC.	DOI	OA	FI	CUARTIL	D1	ORIG.*	AFIL.**
A-13	PAEZ-VEGA, AURORA; VAQUERO-BARRIOS, JOSE M.; RUIZ-ARABI, ELISA; ITURBE-FERNANDEZ, DAVID; ALONSO, RODRIGO; USSETTI-GIL, PIEDAD; MONFORTE, VICTOR; PASTOR, AMPARO; FERNANDEZ-MORENO, RAQUEL; MORA, VICTOR M.; ERRO-IRIBARREN, MARTA; QUEZADA, CARLOS A.; BERASTEGUI, CRISTINA; CIFRIAN-MARTINEZ, JOSE M.; CANO, ANGELA; CASTON, JUAN J.; MACHUCA, ISABEL; LOBO-ACOSTA, MARIA A.; GUTIERREZ-GUTIERREZ, BELEN; CANTISAN, SARA; TORRE-CISNEROS, JULIAN; CYTOCOR STUDY GRP	SAFETY AND EFFICACY OF IMMUNOGUIDED PROPHYLAXIS FOR CYTOMEGALOVIRUS DISEASE IN LOW-RISK LUNG TRANSPLANT RECIPIENTS IN SPAIN: A MULTICENTRE, OPEN-LABEL, RANDOMISED, PHASE 3 NON-INFERIORITY TRIA	LANCET REGIONAL HEALTH-EUROPE	ARTICLE	10.1016/J.LANEPE.2025.101268	SI	13,0	1	SI	NO	NO
A-13	YAHAV, DAFNA; NASIM, ASMA; SHIRIN, NETA; ARMELLINI, MADDALENA; ZANCHI, CHIARA; TUNALI, VAROL; MIRANDOLA, MASSIMO; BARAC, ALEKSANDRA; SCUDELLER, LUIGIA; NAGAVCI, BLIN; PANO-PARDO, JOSE RAMON; RODRIGUEZ-BANO, JESUS; JAMROZIK, EUZEBIUSZ; AKOVA, MURAT; RIGHI, ELDA	INCORPORATING ETHICS IN CLINICAL GUIDELINES IN INFECTIOUS DISEASES A SCOPING REVIE	JAMA NETWORK OPEN	LETTER	10.1001/JAMANETWORKOPEN.2025.19826	SI	9,7	1	SI	NO	SI
A-13	CANZIANI, LORENZO M.; MONFORTE, ANTONELLA D'ARMINIO; GIANNELLA, MADDALENA; RODRIGUEZ-BANO, JESUS; TACCONELLI, EVELINA	BRIDGING THE EVIDENCE GAP: EXPERT CONSENSUS ON MANAGEMENT OF SARS-COV-2 ACUTE INFECTION AND POST-COVID-19 CONDITION IN IMMUNOCOMPROMISED PATIENT	CLINICAL MICROBIOLOGY AND INFECTION	EDITORIAL	10.1016/J.CMI.2025.05.008	SI	8,5	1	SI	NO	SI
A-13	MASSONNAUD, CLEMENT R.; PEIFFER-SMADJA, NATHAN; POIGNARD, PASCAL; JAMARD, SIMON; GOEHRINGER, FRANÇOIS; DANION, FRANÇOIS; REIGNIER, JEAN; DE CASTRO, NATHALIE; GAROT, DENIS; ET AL	EFFICACY, SAFETY, PHARMACOKINETICS, IMMUNOGENICITY, AND SERUM NEUTRALIZING ACTIVITY OF AZD7442 IN PATIENTS HOSPITALIZED WITH COVID-19: LONG-TERM RESULTS FROM THE DISCOVERY TRIAL	CLINICAL MICROBIOLOGY AND INFECTION	ARTICLE	10.1016/J.CMI.2025.12.014	NO	8,5	1	SI	NO	SI
A-13	GUEDES, MARIANA; BAZAN, ALMUDENA DE LA SERNA; RUBIO-MARTIN, ELENA; PULIDO, LYDIA BARRERA; PALOMO, VIRGINIA; PILJIC, ALEN; LECLERC, QUENTIN J.; ARIS, EMMANUEL; VELLA, VENANZIO; DAMBRAUSKIENE, ASTA; ROBOTHAM, JULIE, V; PEREZ, ASTRID; HASSOUN-KHEIR, NASREEN; DE KRAKER, MARLIEKE E. A.; ARIETI, FABIANA; DAVIS, RUTH JOANNA; TACCONELLI, EVELINA; SALAMANCA-RIVERA, ELENA; RODRIGUEZ-BANO, JESUS	HOW TO: SHARE AND REUSE DATADCHALLENGES AND SOLUTIONS FROM PREDICTING THE IMPACT OF MONOCLONAL ANTIBODIES & VACCINES ON ANTIMICROBIAL RESISTANCE PROJEC	CLINICAL MICROBIOLOGY AND INFECTION	REVIEW	10.1016/J.CMI.2025.01.024	SI	8,5	1	SI	SI	SI
A-13	RIGHI, ELDA; YAHAV, DAFNA; NASIM, ASMA; AKOVA, MURAT; BARAC, ALEKSANDRA; SCUDELLER, LUIGIA; NAGAVCI, BLIN; ARMELLINI, MADDALENA; ZANCHI, CHIARA; SHIRIN, NETA; TUNALI, VAROL; PANO-PARDO, JOSE RAMON; RODRIGUEZ-BANO, JESUS; JAMROZIK, EUZEBIUSZ; ESCMID OPENING PROJECT GRP	INCORPORATING ETHICS INTO INFECTIOUS DISEASE CLINICAL PRACTICE GUIDELINE	CLINICAL MICROBIOLOGY AND INFECTION	REVIEW	10.1016/J.CMI.2025.01.008	NO	8,5	1	SI	NO	SI

GRUPO	AUTORES	TÍTULO	REVISTA	DOC.	DOI	OA	FI	CUARTIL	D1	ORIG.*	AFIL.**
A-13	BARTOLETTI, MICHELE; AZAP, OZLEM; BARAC, ALEKSANDRA; BEN SELMA, MANEL; ERGONUL, ONDER; GKRANIA-KLOTSAS, EFFROSSYNI; GROSSI, PAOLO ANTONIO; KRAUSE, ROBERT; NAGAVCI, BLIN; PANO-PARDO, JOSE RAMON; PIERROTTI, LIGIA CAMERA; POWER, NICHOLAS; RODRIGUEZ-BANO, JESUS; SIBANI, MARCELLA; SLAVIN, MONICA A.; SZABO, BALINT GERGELY; TAZZA, BEATRICE; TSANG, NICOLE NGAI YUNG; TSIODRAS, SOTIRIOS; ZOLLNER-SCHWETZ, INES; CHEMALY, ROY F.; ESCMID STUDY GRP INFECTIONS COMPROMISED HOSTS; ESCMID STUDY GRP RESP VIRUSES	MANAGEMENT OF COVID-19 IN IMMUNOCOMPROMISED PATIENTS: AN EUROPEAN SOCIETY OF CLINICAL MICROBIOLOGY AND INFECTIOUS DISEASES CONSENSUS DOCUMEN	CLINICAL MICROBIOLOGY AND INFECTION	ARTICLE	10.1016/J.CMI.2025.05.032	NO	8,5	1	SI	NO	SI
A-13	VARISCO, BENEDETTA; PEREZ-CRESPO, PEDRO MARIA MARTINEZ; RETAMAR-GENTIL, PILAR; HERNANDEZ, INMACULADA LOPEZ; FARINAS-ALVAREZ, MARIA CARMEN; FERNANDEZ-NATAL, ISABEL; PEREZ-RODRIGUEZ, MARIA TERESA; AGUIRRE, ANE JOSUNE GOIKOETXEA; SANCHEZ-CALVO, JUAN MANUEL; MARTIN, LUIS BUZON; LEON-JIMENEZ, EVA; GARCIA, DAVID VINUESA; REGUERA-IGLESIAS, JOSE MARIA; BAHAMONDE-CARRASCO, ALBERTO; FERNANDEZ-SUAREZ, JONATHAN; RODRIGUEZ-BANO, JESUS; LOPEZ-CORTES, LUIS EDUARDO; ROBACREIPI GEIH SEIMC SAEI GRP, LUIS	MORTALITY PREDICTORS AND DEFINITION PROPOSAL FOR COMPLICATED COAGULASE-NEGATIVE STAPHYLOCOCCUS BACTERAEMIA: A MULTICENTRE PROSPECTIVE COHORT STUD	CLINICAL MICROBIOLOGY AND INFECTION	ARTICLE	10.1016/J.CMI.2024.12.016	NO	8,5	1	SI	SI	SI
A-13	RODRIGUEZ-BAÑO, JESUS S.RODR GUEZ	NEW DRUGS AGAINST MULTIDRUG-RESISTANT GRAM NEGATIVES: ENDANGERED SPECIE	CLINICAL MICROBIOLOGY AND INFECTION	EDITORIAL	10.1016/J.CMI.2025.11.022	NO	8,5	1	SI	SI	SI
A-13	RETAMAR-GENTIL, PILAR; BELTRAMI, MARTINA; CARRARA, E.	NEW DRUGS, OLD PROBLEMS: A NARRATIVE REVIEW OF ANTIBIOTIC STEWARDSHIP PROGRAMME IN THE ERA OF NOVEL GRAM-NEGATIVE ANTIBIOTIC	CLINICAL MICROBIOLOGY AND INFECTION	REVIEW	10.1016/J.CMI.2025.11.011	NO	8,5	1	SI	SI	NO
A-13	TAVELLI, ALESSANDRO; VERGORI, ALESSANDRA; CINGOLANI, ANTONELLA; BAI, FRANCESCA; AZZINI, ANNA MARIA; HARA, GABRIEL LEVY; CAPONCELLO, MARIA GIULIA; RINALDI, MATTEO; PALACIOS-BAENA, ZAIRA R.; GATTI, MILO; MACCARRONE, GAIA; TACCONELLI, EVELINA; ANTINORI, ANDREA; MONFORTE, ANTONELLA D'ARMINIO; HIV EXPERT PANEL; ORCHESTRA WP4 WORKING GRP	ORCHESTRA DELPHI CONSENSUS: CLINICAL MANAGEMENT OF SARS-COV-2 INFECTION IN PEOPLE WITH HIV	CLINICAL MICROBIOLOGY AND INFECTION	ARTICLE	10.1016/J.CMI.2025.03.006	SI	8,5	1	SI	NO	SI
A-13	GENTILOTTI, ELISA; CANZIANI, LORENZO MARIA; CAPONCELLO, MARIA GIULIA; AZZINI, ANNA MARIA; SAVOLDI, ALESSIA; DE NARDO, PASQUALE; PALACIOS-BAENA, ZAIRA R.; TAZZA, BEATRICE; CAROCCIA, NATASCIA; MARCHETTI, GIULIA CARLA; ANTINORI, ANDREA; GIANNELLA, MADDALENA; RODRIGUEZ-BANO, JESUS; TACCONELLI, EVELINA; EXPERT TEAM; ORCHESTRA WP4 WORKING GROUP	ORCHESTRA DELPHI CONSENSUS: DIAGNOSTIC AND THERAPEUTIC MANAGEMENT OF POST-COVID-19 CONDITION IN VULNERABLE POPULATION	CLINICAL MICROBIOLOGY AND INFECTION	ARTICLE	10.1016/J.CMI.2025.04.009	SI	8,5	1	SI	SI	SI

GRUPO	AUTORES	TÍTULO	REVISTA	DOC.	DOI	OA	FI	CUARTIL	D1	ORIG.*	AFIL.**
A-13	CANZIANI, LORENZO MARIA; AZZINI, ANNA MARIA; SALMANTON-GARCIA, JON; SAVOLDI, ALESSIA; CAPONCELLO, MARIA GIULIA; PASQUINI, ZENO; PAGANO, LIVIO; CORNELY, OLIVER A.; CINGOLANI, ANTONELLA; MAZZOTTA, VALENTINA; COSENTINO, FEDERICA; BANO, JESUS RODRIGUEZ; KRAMPERA, MAURO; TACCONELLI, EVELINA; HAEMATOLOGY EXPERT TEAM; ORCHESTRA WP WORKING GRP	ORCHESTRA DELPHI CONSENSUS: DIAGNOSTIC AND THERAPEUTIC MANAGEMENT OF SARS-COV-2 INFECTION IN HAEMATOLOGICAL PATIENT	CLINICAL MICROBIOLOGY AND INFECTION	ARTICLE	10.1016/J.CMI.2025.03.004	SI	8,5	1	SI	NO	SI
A-13	TAZZA, BEATRICE; CAROCCIA, NATASCIA; TOSCHI, ALICE; PASCALE, RENATO; GKRANIA-KLOTSAS, EFFROSYNI; NAVARRO, PAULA OLIVARES; CANZIANI, LORENZO MARIA; TAVELLI, ALESSANDRO; ANTINORI, ANDREA; GROSSI, PAOLO ANTONIO; PEGHIN, MADDALENA; TACCONELLI, EVELINA; PALACIOS-BAENA, ZAIRA RAQUEL; VIALE, PIERLUIGI; GIANNELLA, MADDALENA; EXPERT TEAM & ORCHESTRA WP4 WORKING GRP; EXPERT TEAM GRP AUTHORSHIP; WP4 WORKING GRP	ORCHESTRA DELPHI CONSENSUS: DIAGNOSTIC AND THERAPEUTIC MANAGEMENT OF SARS-COV-2 INFECTION IN SOLID ORGAN TRANSPLANT RECIPIENT	CLINICAL MICROBIOLOGY AND INFECTION	ARTICLE	10.1016/J.CMI.2025.02.010	SI	8,5	1	SI	NO	SI
A-13	RODRIGUEZ-BANO, JESUS; SKOV, ROBERT L.; FRIEDLAND, JON S.; DEL RIO, CARLOS; AKOVA, MURAT; ZINKERNAGEL, ANNELIES S.	THE CHALLENGE TO IMPROVING AND STANDARDIZING TRAINING IN INFECTIOUS DISEASES IN EUROP	CLINICAL MICROBIOLOGY AND INFECTION	EDITORIAL	10.1016/J.CMI.2025.03.007	NO	8,5	1	SI	SI	SI
A-13	RANDO, EMANUELE; BANO, JESUS RODRIGUEZ; CORTES, LUIS EDUARDO LOPEZ	WHICH TRIAL DO WE NEED? AMPICILLIN VS. AMPICILLIN PLUS CEFTRIAXONE FOR ENTEROCOCCUS FAECALIS ENDOCARDITIS: IS IT TIME TO START RECONSIDERING MONOTHERAPY	CLINICAL MICROBIOLOGY AND INFECTION	EDITORIAL	10.1016/J.CMI.2025.03.020	NO	8,5	1	SI	SI	SI
A-13	BERKELL, MATILDA; GORSKA, ANNA; SMET, MATHIAS; BACHELET, DELPHINE; GENTILOTTI, ELISA; GUEDES, MARIANA; FRANCO-YUSTI, ANNA MARIA; MAZZAFERRI, FULVIA; FORERO, ERLEY LIZARAZO; MATHEEUSSEN, VEERLE; VISSEAUX, BENOIT; PALACIOS-BAENA, ZAIRA R.; CAROCCIA, NATASCIA; FLORENCE, ALINE-MARIE; CHARPENTIER, CHARLOTTE; VAN LEER, CORETTA; GLANNELLA, MADDALENA; FRIEDRICH, ALEX W.; RODRIGUEZ-BANO, JESUS; GHOSH, JADE; KUMAR-SINGH, SAMIR; LAOUENAN, CEDRIC; TACCONELLI, EVELINA; MALHOTRA-KUMAR, SURBHI; ORCHESTRA WORKING GROUP	QUASI-SPECIES PREVALENCE AND CLINICAL IMPACT OF EVOLVING SARS-COV-2 LINEAGES IN EUROPEAN COVID-19 COHORTS, JANUARY 2020 TO FEBRUARY 202	EUROSURVEILLANCE	ARTICLE	10.2807/1560-7917.ES.2025.30.10.2400038	SI	7,8	1	SI	NO	NO
A-13	VARISCO, BENEDETTA; RODRIGUEZ-BANO, JESUS; LOPEZ-CORTES, LUIS EDUARDO	TOWARD DEFINING COMPLICATED COAGULASE-NEGATIVE STAPHYLOCOCCAL BACTEREMI	CLINICAL INFECTIOUS DISEASES	LETTER	10.1093/CID/CIAF307	SI	7,3	1	SI	SI	SI

GRUPO	AUTORES	TÍTULO	REVISTA	DOC.	DOI	OA	FI	CUARTIL	D1	ORIG.*	AFIL.**
A-13	MONTOYA-GARCIA, M. J.; CARBONELL-ABELLA, C.; GARCIA, M. GINER; HERNANDEZ-CRUZ, B.; GOMEZ-VAQUERO, C.; NARANJO, A.; AVINO, R. IZQUIERDO; MIEDES, D. MIFSUT; MURIEL, A. P. MOZO; MORA-FERNANDEZ, J.; OREIRO, S. CASTRO; CRESPO, D. OVEJERO; LLONA, M. JORDA; ESCOBAR, C. ALVARADO; SUREDA, M. M. FEMENIAS; CUADRA-LLOPART, L.; RAMOS, M. MESA; ZORRILLA, S. SANTANA; MARTINEZ-LAGUNA, D.; DIAZ-GUERRA, G. MARTINEZ; CANCIO-TRUJILLO, J. M.; GRP REFRA FLS	ADEQUACY OF PHARMACOLOGICAL PRESCRIPTION IN PATIENTS AT VERY HIGH RISK OF FRACTURE WITHIN THE FLS IN SPAIN: ANALYSIS OF THE REFRA FLS-SEIOMM REGISTR	OSTEOPOROSIS INTERNATIONAL	ARTICLE	10.1007/S00198-025-07565-3	SI	5,4	1	NO	SI	SI
A-13	HERNANDEZ-MENESES, BEGOÑA; SANDOVAL, ELENA; PEÑA, AMELIA; GIL-SALA, DANIEL; BARQUERO, MIGUEL; YUGUEROS, XAVIER; LOPEZ-CORTES, LUIS E.; FARRERO, MARTA; HERNANDEZ-MENESES, MARTA	ASSESSING RISK OF BLOODSTREAM INFECTIONS IN PATIENTS WITH CARDIOVASCULAR DEVICES: FROM ENDOCARDITIS TO CARDIOVASCULAR INFECTIONS TEA	THE CANADIAN JOURNAL OF CARDIOLOGY	ARTICLE	10.1016/J.CJCA.2025.12.011	NO	5,3	1	NO	NO	SI
A-13	ORTIZ-CARTAGENA, CONCHA; BLASCO, LUCIA; BLERIOT, INES; ESTEBAN, JAIME; DEL TORO, MARIA DOLORES; DEL POZO, JOSE LUIS; TOMAS, MARIA	PHAGE THERAPY FOR BONE AND JOINT INFECTIONS: TOWARDS CLINICAL TRANSLATIO	ANTIBIOTICS-BASEL	REVIEW	10.3390/ANTIBIOTICS14121187	NO	4,6	1	NO	NO	NO
A-13	COSIMI, LAVINIA; ZERBATO, VERENA; GRASSELLI KMET, NINA; OLIVA, ALESSANDRA; COGLIATI DEZZA, FRANCESCO; GEREMIA, NICHOLAS; CATTANEO, DARIO; NADRAH, KRISTINA; PIRS, MATEJA; SALETINGER, RAJKO; NUNNARI, ALESSIO; MEARELLI, FILIPPO; DI GIROLAMO, FILIPPO GIORGIO; AVENA, GRAZIANA; RUSSO, ROBERTA; FABIANI, CAROLINA; VENTURINI, SERGIO; PRINCIPE, LUIGI; NICOLO, GIOVANNA MARIA; DI BELLA, STEFANO	TEMOCILLIN: A NARRATIVE REVIEW OF ITS CLINICAL REAPPRAISA	ANTIBIOTICS-BASEL	REVIEW	10.3390/ANTIBIOTICS14090859	NO	4,6	1	NO	NO	SI
A-13	PISCAGLIA, MARCO; MARTIN SIERRA, DOLORES; HUELVA MILLAN, ANTONIO; GARCIA POO, MARIA TERESA; RODRIGUEZ BANO, JESUS; DEL TORO LOPEZ, MARIA DOLORES	ADEQUACY AND IMPLICATIONS OF ANTIMICROBIAL PROPHYLAXIS FOR ELECTIVE SURGERIES IN A TERTIARY HOSPITAL: A CROSS SECTIONAL AND RETROSPECTIVE COHORT STUDY (ADEQUAP	ANTIMICROBIAL RESISTANCE AND INFECTION CONTROL	ARTICLE	10.1186/S13756-025-01601-X	SI	4,4	1	NO	SI	SI
A-13	PASQUINI, ZENO; TOSCHI, ALICE; GIBERTONI, DINO; AMICUCCI, ARMANDO; CASADEI, BEATRICE; PELLEGRINI, CINZIA; D'ABRAMO, ALESSANDRA; DE MARCO, PATRIZIA; BUSSINI, LINDA; CICCONE, MARIA; VISENTIN, ALESSANDRO; OLIVARES-NAVARRO, PAULA; BARTOLETTI, MICHELE; NICASTRI, EMANUELE; KRAMPERA, MAURO; ZINZANI, PIER LUIGI; BONIFAZI, FRANCESCA; VIALE, PIERLUIGI; PALACIOS-BAENA, ZAIRA R.; TACCONELLI, EVELINA; GIANNELLA, MADDALENA; ORCHESTRA STUDY GRP	RISK FACTORS FOR PERSISTING SARS-COV-2 INFECTION IN PATIENTS WITH B-CELL MALIGNANCIES IN THE OMICRON ERA: A MULTICENTER COHORT STUD	INTERNATIONAL JOURNAL OF INFECTIOUS DISEASES	ARTICLE	10.1016/J.IJID.2025.108053	SI	4,3	1	NO	NO	SI

GRUPO	AUTORES	TÍTULO	REVISTA	DOC.	DOI	OA	FI	CUARTIL	D1	ORIG.*	AFIL.**
A-13	RUIZ-ARABI, ELISA; CASTON, JUAN JOSE; PAEZ-VEGA, AURORA; FERNANDEZ-MORENO, RAQUEL; GIOVAGNORIO, FEDERICO; GUTIERREZ-GUTIERREZ, BELEN; CANO, ANGELA; RODRIGUEZ-BENOT, ALBERTO; VAQUERO-BARRIOS, JOSE M.; MACHUCA, ISABEL; VIDAL, ELISA; CANTISAN, SARA; TORRE-CISNEROS, JULIAN	QUANTIFYING GAMMA-INTERFERON FROM CMV-SPECIFIC CD8+T CELLS DEFINES PROTECTION AGAINST CLINICALLY SIGNIFICANT CMV INFECTION IN SOLID ORGAN TRANSPLANT RECIPIENTS: THE QUANTI-CMV SCOR	MICROORGANISMS	ARTICLE	10.3390/MICROORGANISMS13030589	SI	4,2	2	NO	NO	SI
A-13	PRAT-AYMERICH, CRISTINA; HESSELS, LISA; KARSSEN, DIAN; JOHNSON, KELLY D.; HULLEGIE, SEBASTIAAN; JAHJA, RIANNE; RODRIGUEZ-BANO, JESUS; FRANCOIS, BRUNO; BLASI, FRANCESCO; CHALMERS, JAMES D.; BARTEN-NEINER, GRIT; FRANCH, SANDRA; ROBERTS, CRAIG; RUGGIERI, MADELYN; SWARTHOUT, TODD D.; WEISS, THOMAS; VAN WERKHOVEN, HENRI; BONTEN, MARC; NEUMO EUROPEINVESTIGATORS & COLLABORATORS	RATIONALE AND DESIGN OF THE PNEUMOCOCCAL PNEUMONIA EPIDEMIOLOGY, URINE SEROTYPING AND MENTAL OUTCOMES STUDY EUROP	ERJ OPEN RESEARCH	ARTICLE	10.1183/23120541.00237-2025	SI	4,0	1	NO	NO	SI
A-13	GENTILOTTI, ELISA; ALVAREZ GARAVITO, CAROLINA; GORSKA, ANNA; GUSINOW, ROY; CANZIANI, LORENZO MARIA; DE NARDO, PASQUALE; VISENTIN, ALESSANDRO; CAPONCELLO, MARIA GIULIA; DI CHIARA, MICHELA; FLORENCE, ALINE-MARIE; DE BOER, GEROLF; CATAUDELLA, SALVATORE; LEVY HARA, GABRIEL; TAMI, ADRIANA; GIANNELLA, MADDALENA; LAOUENAN, CEDRIC; HASENAUER, JAN; RODRIGUEZ-BANO, JESUS; TACCONELLI, EVELINA	PERSISTENT LOW-GRADE INFLAMMATION AND POST-COVID CONDITION: EVIDENCE FROM THE ORCHESTRA COHOR	BIOMEDICINES	ARTICLE	10.3390/BIOMEDICINES14010083	SI	3,9	1	NO	NO	SI
A-13	OLIVARES-NAVARRO, PAULA; PEREZ-RODRIGUEZ, MARIA TERESA; GOIKOETXEA-AGIRRE, ANE JOSUNE; REGUERA-IGLESIAS, JOSE MARIA; LEON, EVA; MANTECON, MARIA ANGELES; PULIDO-NAVAZO, ANGELES; BOIX-PALOP, LUCIA; RETAMAR-GENTIL, PILAR; ARMINANZAS-CASTILLO, CARLOS; FERNANDEZ-NATAL, ISABEL; JOVER-SAENZ, ALFREDO; DEL ARCO JIMENEZ, ALFONSO; FERNANDEZ-SUAREZ, JONATHAN; MARTIN-ASPAS, ANDRES; SMITHSON-AMAT, ALEJANDRO; BAHAMONDE CARRASCO, ALBERTO; NATERA-KINDELAN, CLARA; MARTINEZ PEREZ-CRESPO, PEDRO; LOPEZ HERNANDEZ, INMACULADA; LOPEZ-CORTES, LUIS EDUARDO; RODRIGUEZ-BANO, JESUS; PROBAC GEIRAS-SEIMC SAMICEI	DEVELOPMENT AND VALIDATION OF A PREDICTIVE MORTALITY SCORING MODEL FOR BLOODSTREAM INFECTIONS DUE TO ESCHERICHIA COLI IN THE PROBAC COHOR	INFECTION	ARTICLE	10.1007/S15010-025-02614-9	SI	3,6	2	NO	SI	SI
A-13	MANCHEÑO LOSA, MIKEL; MURILLO, OSCAR; BENAVENT, EVA; SORLI, L.; RIERA, MELCHOR; COBO, JAVIER; BENITO, NATIVIDAD; MORATA RUIZ, LAURA; RIBERA, ALBA; SOBRINO, BEATRIZ SANCHEZ; SAMPEDRO, MARTA FERNANDEZ; MUÑEZ, ELENA; BAHAMONDE-CARRASCO, ALBERTO; BARBERO, JOSE MARIA; DEL-TORO-LOPEZ, MARIA DOLORES; VILLA, JENNIFER C.; RIGO-BONNIN, RAÜL FRANCISCO; LUQUE, SÒNIA; GARCIA-LUQUE, ISABEL; OLIVER, ANTONIO; ESTEBAN, J. M.; LORA-TAMAYO, JAIME	EFFICACY AND SAFETY OF COLISTIN PLUS BETA-LACTAMS FOR BONE AND JOINT INFECTION CAUSED BY FLUOROQUINOLONE-RESISTANT GRAM-NEGATIVE BACILLI: A PROSPECTIVE MULTICENTER STUD	INFECTION	ARTICLE	10.1007/S15010-024-02379-7	NO	3,6	2	NO	NO	NO

GRUPO	AUTORES	TÍTULO	REVISTA	DOC.	DOI	OA	FI	CUARTIL	D1	ORIG.*	AFIL.**
A-13	MATTEINI, E.; PINNETTI, C.; FRONDIZI, F.; RANDO, E.; CHIUCHIARELLI, M.; METAFUNI, E.; MASTROROSA, I; ALMA, E.; MAZZOTTA, V; SANTANGELO, R.; MARCHETTI, S.; SANGUINETTI, M.; SICA, S.; TORTI, C.; ANTINORI, A.; CINGOLANI, A.	TIME TO ANTI-CANCER TREATMENT RESUMPTION AFTER SARS-COV-2 INFECTION IN PATIENTS WITH ACTIVE HAEMATOLOGICAL DISEASES UNDERGOING COMBINED ANTIVIRAL TREATMENT	JOURNAL OF ANTIMICROBIAL CHEMOTHERAPY	ARTICLE	10.1093/JAC/DKAF342	NO	3,6	2	NO	NO	SI
A-13	WOLIE, ZENAW T.; ROBERTS, JASON A.; LOPEZ-CORTES, LUIS EDUARDO; MIRON-RUBIO, MANUEL; POLLARD, JAMES; MARIZAN NOR, AFRA NAHDIA; ABDUL-AZIZ, MOHD H.; JAMIESON, CONOR; SEATON, R. ANDREW; GILCHRIST, MARK; SIME, FEKADE B.	CURRENT PRACTICES IN OUTPATIENT PARENTERAL ANTIMICROBIAL THERAPY PROGRAMMES: AN INTERNATIONAL MULTI-CENTRE SURVE	JAC-ANTIMICROBIAL RESISTANCE	ARTICLE	10.1093/JACAMR/DLAF075	SI	3,3	2	NO	NO	SI
A-13	RETAMAR-GENTIL, PILAR; ALEGRE-ALBENDEA, MARIA; VALIENTE DE SANTIS, LUCIA; CASTON-OSORIO, JUAN JOSE; MARQUEZ-GOMEZ, IGNACIO; CORZO-DELGADO, JUAN ENRIQUE; PRAENA-SEGOVIA, JULIA; HERRERO-RODRIGUEZ, CARMEN; ESTEBAN-MORENO, M. ANGELES; MARTIN-ASPAS, ANDRES; JIMENEZ-AGUILAR, PATRICIA; MARTINEZ-MARCOS, FRANCISCO JAVIER; LOPEZ-CARDENAS, SALVADOR; OJEDA-BURGOS, GUILLERMO; SADYRBAEVA-DOLGOVA, SVETLANA; ANGUITA-SANTOS, FRANCISCO; RODRIGUEZ BANO, JESUS; PALACIOS-BAENA, ZAIRA R.	HOW TO USE NOVEL ANTIMICROBIALS BEYOND OFFICIAL INDICATIONS: AN EXPERT CONSENSU	JAC-ANTIMICROBIAL RESISTANCE	ARTICLE	10.1093/JACAMR/DLAF184	SI	3,3	2	NO	SI	SI
A-13	SANGIORGI, FLAVIO; DEL VECCHIO, PIERLUIGI; MAGRINI, EUGENIA; RANDO, EMANUELE; LIGUORO, BEATRICE; FRATER, ALESSIA; GIOVANNENZE, FRANCESCA; FANTONI, MASSIMO; TORTI, CARLO; MURRI, RITA	IMPACT OF A POST-PRESCRIPTION AUDIT AND FEEDBACK ANTIMICROBIAL STEWARDSHIP INTERVENTION ON INAPPROPRIATE CARBAPENEM PRESCRIBING: AN INTERRUPTED TIME SERIES ANALYSI	JAC-ANTIMICROBIAL RESISTANCE	ARTICLE	10.1093/JACAMR/DLAF236	NO	3,3	2	NO	NO	SI
A-13	MOHAMMED, SOLOMON AHMED; ROBERTS, JASON A.; MIRON-RUBIO, MANUEL; CORTES, LUIS EDUARDO LOPEZ; ASSEFA, GETNET MENGISTU; POLLARD, JAMES; MCCARTHY, KATE; GILCHRIST, MARK; COTTA, MENINO; SIME, FEKADE B.	QUANTIFYING COST SAVINGS FROM OUTPATIENT PARENTERAL ANTIMICROBIAL THERAPY PROGRAMME: A SYSTEMATIC REVIEW AND META-ANALYSI	JAC-ANTIMICROBIAL RESISTANCE	REVIEW	10.1093/JACAMR/DLAF049	SI	3,3	2	NO	NO	SI
A-13	GOEPEL, S.; GUTHER, J.; GLADSTONE, B. P.; CONZELMANN, N.; BUNK, S.; TERZER, T.; VERSCHUUREN, T. D.; MARTAK, D.; RIVERA, E. SALAMANCA; AUTENRIETH, I. B.; PETER, S.; KLUYTMANS, J. A. J. W.; HOCQUET, D.; RODRIGUEZ-BANO, J.; TACCONELLI, E	DRIVERS OF EXTENDED-SPECTRUM B-LACTAMASEPRODUCING ENTEROBACTERALES COLONIZATION AMONG RESIDENTS OF LONG-TERM CARE FACILITIES: A EUROPEAN MULTICENTRE PROSPECTIVE COHORT STUD	JOURNAL OF HOSPITAL INFECTION	ARTICLE	10.1016/J.JHIN.2024.12.010	SI	3,1	1	NO	SI	SI
A-13	NUNEZ, LEONOR MORENO; BENITO, ANA RUEDA; BERECIARTUA, ELENA; MORATA, LAURA; ESCUDERO-SANCHEZ, ROSA; NADAL, JULIA SELLARES; GOMEZ-JUNYENT, JOAN; BOTRAN, ALEJANDRO SALINAS; GARCIA, ANA MARIA ARNAIZ; DEL TORO LOPEZ, MARIA DOLORES; RUIZ-CABRERA, DIANA; ANDRINO, JOSE MIGUEL RAMOS; ALIDROUS, FATMA; TORIO-SALVADOR, MARINA; VERDEJO, MIGUEL ANGEL; VELASCO ARRIBAS, MARIA	REAL-WORLD USE OF DALBAVANCIN IN DIABETIC FOOT OSTEOMYELITIS: PEDDAL STUD	JOURNAL OF CLINICAL MEDICINE	ARTICLE	10.3390/JCM14196705	NO	2,9	1	NO	NO	NO

GRUPO	AUTORES	TÍTULO	REVISTA	DOC.	DOI	OA	FI	CUARTIL	D1	ORIG.*	AFIL.**
A-13	LEAL-VEGA, LUIS; COCO-MARTIN, MARIA BEGONA; MARTIN-GUTIERREZ, ADRIAN; BLAZQUEZ-CABRERA, JOSE ANTONIO; ARRANZ-GARCIA, FRANCISCA; NAVARRO, AMALIA; MORO, MARIA JESUS; FILGUEIRA, JOSE; SOSA-HENRIQUEZ, MANUEL; VAZQUEZ, MARIA ANGELES; MONTOYA, MARIA JOSE; DIAZ-CURIEL, MANUEL; OLMOS, JOSE MANUEL; PEREZ-CASTRILLON, JOSE LUIS	EFFECT OF COMORBIDITIES AND MULTIMORBIDITY ON BONE MINERAL DENSITY IN PATIENTS WITH OSTEOPOROSIS	ARCHIVES OF OSTEOPOROSIS	ARTICLE	10.1007/S11657-025-01604-6	SI	2,8	1	NO	NO	NO
A-13	SAEZ-LOPEZ, PILAR; ALVAREZ-SANTULLANO, CESAR ALDECOA; ARBOIRO-PINEL, ROSA; BAQUERO UBEDA, JOSE LUIS; BASTIDA CALVO, JOSE CARLOS; BAIXAULI GARCIA, FRANCISCO; CASSINELLO OGEA, CONCEPCION; CONDORHUAMAN ALVARADO, PATRICIA YSABEL; CORTES BERDONCES, MARIA; CUADRA LLOPART, LEONOR; FERNANDEZ MARTINEZ, NURIA; GARCIA, MERCE GINER; PEREZ, RAFAEL MANUEL MICO; MUR MOLINA, BLANCA; HERNANDEZ, ANTONIO NARANJO; NEYRO BILBAO, JOSE LUIS; OJEDA-THIES, CRISTINA; ANTUNANO, SANTIAGO PALACIOS GIL; SANTINA VILA, MANUEL; SOTO BONEL, JOSE; TARAZONA-SANTABALBINA, FRANCISCO JOSE	RECOMMENDATIONS FOR THE PREVENTION OF FRAGILITY FRACTURES: A CONSENSUS FROM INTERNATIONAL EXPERTS AND IBERO-AMERICAN SCIENTIFIC SOCIETIE	ARCHIVES OF OSTEOPOROSIS	ARTICLE	10.1007/S11657-025-01551-2	SI	2,8	1	NO	NO	NO
A-13	GUTIERREZ-GUTIERREZ, BELEN; TORRE-CISNEROS, JULIAN; CASTON, JUAN JOSE	PROLONGED TRIMETHOPRIM-SULFAMETOXAZOLE PROPHYLAXIS IN KIDNEY TRANSPLANT RECIPIENTS: IS IT JUSTIFIED BY THE COLLATERAL BENEFITS	TRANSPLANT INFECTIOUS DISEASE	EDITORIAL	10.1111/TID.70115	NO	2,7	2	NO	SI	SI
A-13	DE LA ROSA-RIESTRA, SANDRA; GUTIERREZ-GUTIERREZ, BELEN; LOPEZ-HERNANDEZ, INMACULADA; PEREZ-RODRIGUEZ, MARIA TERESA; GOIKOETXEA AGIRRE, JOSUNE; PLATA, ANTONIO; LEON, EVA; FARINAS ALVAREZ, MARIA CARMEN; FERNANDEZ-NATAL, ISABEL; FERNANDEZ-SUAREZ, JONATHAN; BOIX-PALOP, LUCIA; CUQUET PEDRAGOSA, JORDI; JOVER-SAENZ, ALFREDO; CALVO, JUAN MANUEL SANCHEZ; MARTIN-ASPAS, ANDRES; NATERA-KINDELAN, CLARA; DEL ARCO-JIMENEZ, ALFONSO; PEREZ-CRESPO, PEDRO MARIA MARTINEZ; LOPEZ-CORTES, LUIS EDUARDO; RODRIGUEZ-BANO, JESUS; ROBAC; GEIRAS SEIMC; SAMICEI	EXTERNAL VALIDATION OF THE PREDICTIVE ABILITY OF CHARSON, SOFA, PITT, INCREMENT-ESBL AND BLOODSTREAM INFECTION MORTALITY RISK FOR 30-DAY-MORTALITY IN BACTERAEMIA USING THE PROBAC COHORT DAT	INFECTIOUS DISEASES	ARTICLE	10.1080/23744235.2025.2527681	NO	2,3	3	NO	SI	SI
A-13	MCDONALD, EMILY G.; CHENG, MATTHEW P.; DAVIS, JOSHUA S.; GOODMAN, ANNA L.; LAWLER, PATRICK R.; MARSH, JULIE; MERTZ, DOMINIK; PAUL, MICAL; RODRIGUEZ-BANO, JESUS; SIEGAL, DEBORAH M.; TONG, STEVEN Y. C.; WALLS, GENEVIEVE; LEE, TODD C.; SNAP GLOBAL TRIAL STEERING COMM	IS THERE A ROLE FOR ANTICOAGULATION WITH DABIGATRAN IN S. AUREUS BACTEREMIA? PROTOCOL FOR THE ADJUNCTIVE TREATMENT DOMAIN OF THE STAPHYLOCOCCUS AUREUS NETWORK ADAPTIVE PLATFORM RANDOMISED CONTROLLED TRIA	BMJ OPEN	ARTICLE	10.1136/BMJOPEN-2025-107493	SI	2,3	2	NO	NO	NO

GRUPO	AUTORES	TÍTULO	REVISTA	DOC.	DOI	OA	FI	CUARTIL	D1	ORIG.*	AFIL.**
A-13	ALBERS, BIANCA; CACI, LAURA; BLUM, KATHRIN; BOLAND, GREET; CARRARA, ELENA; GENTIL, PILAR RETAMAR; NGUYEN, AUDE; POLLARD, JACK; SCHECHNER, VERED; SONPAR, ASHLESHA; YANAGIDA, TAKUYA; ZINGG, WALTER; LAUREN CLACK BEHALF REVERSE CONSORTIUM	EXAMINING TAILORING AS AN IMPLEMENTATION STRATEGY FOR REDUCING HEALTHCARE-ASSOCIATED INFECTIONS ACROSS EUROPEAN ACUTE CARE HOSPITALS: STUDY PROTOCOL FOR A HYBRID TYPE 2 EFFECTIVENESS-IMPLEMENTATION TRIA	TRIALS	ARTICLE	10.1186/S13063-025-09132-X	NO	2,0	3	NO	NO	SI
A-13	SUBEDI, SHRADHA; HARRIS, PATRICK N. A.; CHAPMAN, PAUL; CHEN, ANTONIA F.; DAVIS, JOSHUA S.; LIU, PO-YU; MARAIS, LEONARD C.; SALLES, MAURO J.; ROBERTS, JASON A.; RODRIGUEZ-BANO, JESUS; WOUTHUYZEN-BAKKER, MARJAN; PATERSON, DAVID L.; BENITO, NATIVIDAD	A GLOBAL SURVEY OF DIAGNOSTIC PRACTICES IN PROSTHETIC JOINT INFECTION	DIAGNOSTIC MICROBIOLOGY AND INFECTIOUS DISEASE	ARTICLE	10.1016/J.DIAGMICROBIO.2025.116919	SI	1,8	3	NO	NO	SI
A-14	KAWAGUCHI, ATSUSHI; FERNANDEZ, ANALIA L.; BAUDIN, FLORENT; CHIUSOLO, FABRIZIO; LEE, JANHAU; BRIERLEY, JOE; COLLETI JUNIOR, JOSE; REITER, KARL; KIM, KYUNG-WON; LOPEZ-FERNANDEZ, YOLANDA MARGARITA; ET AL	PREVALENCE, MANAGEMENT, HEALTH-CARE BURDEN, AND 90-DAY OUTCOMES OF PROLONGED MECHANICAL VENTILATION IN THE PAEDIATRIC INTENSIVE CARE UNIT: AN INTERNATIONAL, PROSPECTIVE, CROSS-SECTIONAL COHORT STUD	THE LANCET CHILD AND ADOLESCENT HEALTH	ARTICLE	10.1016/S2352-4642(24)00296-7	NO	15,5	1	SI	NO	NO
A-14	MARCZAK, HONORATA; KRENKE, KATARZYNA; GRIESE, MATTHIAS; PERADZYNSKA, JOANNA; LANGE, JOANNA; KULUS, MAREK; GROCHOWSKA, MAGDALENA; SEIDL, ELIAS; DUBUS, JEAN-CHRISTOPHE; ET AL	DIAGNOSTIC EVALUATION AND CLINICAL FINDINGS IN CHILDREN WITH PERSISTENT TACHYPNEA OF INFANCY/NEUROENDOCRINE CELL HYPERPLASIA OF INFANCY A EUROPEAN MULTICENTER RETROSPECTIVE STUD	CHEST	ARTICLE	10.1016/J.CHEST.2025.02.023	SI	9,2	1	SI	NO	SI
A-14	LACHMANN, GUNNAR; HEEREN, PATRICK; SCHUSTER, FRIEDERIKE S.; NYVLT, PETER; SPIES, CLAUDIA; FEINKOHL, INSA; SCHENK, THOMAS; AMMOURI, WAFA; DEBAUGNIES, FRANCE; GALICIER, LIONEL; JIA, YUAN; MEENA, NIKHIL; NAGANT, CAROLE; NETH, OLAF; NIERKENS, STEFAN; SAN MARTIN, JUAN; SUN, HAO WEI; WANG, YINI; WANG, ZHAO; YOON, JAE-HO; BRUNKHORST, FRANK M.; LA ROSEE, PAUL; JANKA, GRITTA; LACHMANN, CORNELIA	MULTICENTER VALIDATION OF SECONDARY HEMOPHAGOCYTIC LYMPHOHISTIOCYTOSIS DIAGNOSTIC CRITERI	JOURNAL OF INTERNAL MEDICINE	ARTICLE	10.1111/JOIM.20065	SI	9,2	1	SI	NO	SI
A-14	NETH, O.; ALSINA, L.; RIVIERE, J. G.; LOPEZ-GRANADOS, E.; SEOANE-REULA, M. E.; GRANADO, LI. GONZALEZ; SANCHEZ-RAMON, S.; RODRIGUEZ-GALLEGO, C.; SPANISH APDS STUDY GROUP	SPANISH CONSENSUS ON THE DIAGNOSIS AND MANAGEMENT OF PATIENTS WITH ACTIVATED PI3K DELTA SYNDROME (APDS	JOURNAL OF INVESTIGATIONAL ALLERGOLOGY AND CLINICAL IMMUNOLOGY	REVIEW	10.18176/JIACI.1059	NO	6,7	1	SI	SI	SI

GRUPO	AUTORES	TÍTULO	REVISTA	DOC.	DOI	OA	FI	CUARTIL	D1	ORIG.*	AFIL.**
A-14	MARTINEZ-PLANAS, AINA; BAQUERO-ARTIGAO, FERNANDO; MENDEZ-ECHEVARRIA, ANA; DEL ROSAL, TERESA; RODRIGUEZ-MOLINO, PAULA; TORO-RUEDA, CARLOS; BUSTILLO-ALONSO, MATILDE; LAFUENTE, MIGUEL; CANET, ANNA; MANZANARES, ANGELA; TAGARRO, ALFREDO; SANZ-SANTAEUFEMIA, FRANCISCO JOSE; GUILLEN-MARTIN, SARA; CILLERUELO, MARIA JOSE; FALCON-NEYRA, LOLA; SANTIAGO, BEGONA; RINCON, ELENA; LILLO, MIGUEL; SORIANO-ARANDES, ANTONI; SEDDA, LUIGI; FORTUNY, CLAUDIA; MONSONIS, MANUEL; GONZALEZ-MARTIN, JULIAN; TEBRUEGGE, MARC; NOGUERA-JULIAN, ANTONI; SPANISH PEDIAT TB RES NETWORK; EUROPEAN NONTB MYCOBACTERIAL LYMPHADENITIS CHILDREN STUDY	A 28-YEAR MULTICENTER COHORT STUDY OF NONTUBERCULOUS MYCOBACTERIAL LYMPHADENITIS IN CHILDREN, SPAI	EMERGING INFECTIOUS DISEASES	ARTICLE	10.3201/EID3103.241254	SI	6,6	1	SI	NO	NO
A-14	POSADAS-CANTERA, SARA; MITSUIKI, NORIKO; EMMERICH, FLORIAN; PATINO, VIRGINIA; LORENZ, HANNS-MARTIN; NETH, OLAF; DYBEDAL, INGUNN; TASKEN, KJETIL; SCHAFFER, ALEJANDRO A.; GRIMBACHER, BODO; GAMEZ-DIAZ, LAURA	THE EFFECT OF HLA GENOTYPE ON DISEASE ONSET AND SEVERITY IN CTLA-4 INSUFFICIENC	FRONTIERS IN IMMUNOLOGY	ARTICLE	10.3389/FIMMU.2024.1447995	SI	5,9	1	NO	NO	SI
A-14	STENLANDER, CAROLINE; LINDAHL, HANNES; WAHREN-BORGSTROM, EMELIE; GEIER, CHRISTOPH B.; SEDIVA, ANNA; FEVANG, BORRE; MILITO, CINZIA; VARANDAS, CLAUDIA; ROCA-OPORTO, CRISTINA; PULVIRENTI, FEDERICA; HODL, ISABEL; MALKUSOVA, IVANA; RIVIERE, JACQUES G.; LITZMAN, JIRI; WALTER, JOLAN E.; HANITSCH, LEIF G.; NETH, OLAF; KRALICKOVA, PAVLINA; MILLER, RAHIM; SHAFFREN, SERENA; SILVA, SUSANA L.; KATZENSTEIN, TERESE; MARTELIUS, TIMI; STEINER, URS C.; SMITH, C. I. EDVARD; WARNATZ, KLAUS; BERGMAN, PETER	BRONCHIECTASIS, LOW IGG LEVELS AND LACK OF VACCINATION ARE RISK FACTORS FOR COVID-19 HOSPITALIZATION IN X-LINKED AGAMMAGLOBULINEMIA - A RETROSPECTIVE MULTICENTER STUD	JOURNAL OF CLINICAL IMMUNOLOGY	ARTICLE	10.1007/S10875-025-01962-3	SI	5,7	1	NO	NO	SI
A-14	COBO-VAZQUEZ, ELVIRA; AGUILERA-ALONSO, DAVID; GRANDIOSO-VAS, DAVID; GAMELL, ANNA; RELLO-SALTOR, VICTORIA; OLTRA-BENAVENT, MANUEL; CERVANTES, ELOISA; SANZ-SANTAEUFEMIA, FRANCISCO; ET AL	SHARP INCREASE IN THE INCIDENCE AND SEVERITY OF INVASIVE STREPTOCOCCUS PYOGENES INFECTIONS IN CHILDREN AFTER THE COVID-19 PANDEMIC: A NATIONWIDE MULTICENTER STUD	INTERNATIONAL JOURNAL OF INFECTIOUS DISEASES	ARTICLE	10.1016/J.IJID.2025.107982	NO	4,3	1	NO	NO	NO

GRUPO	AUTORES	TÍTULO	REVISTA	DOC.	DOI	OA	FI	CUARTIL	D1	ORIG.*	AFIL.**
A-14	FEKRVAND, SABA; ESFAHANI, ZAHRA HAMIDI; YARAHMADI, MOHAMMADMEHDI; SAEEDI-BOROUJENI, ALI; SALEHI, HELIA; HAKIMELAHI, ALI; ALMASI-HASHIANI, AMIR; RAHMATI, MAHSHID; AFSHAR-GHASEMLOU, SANAZ; FARD, NAJMEH NAMEH GOSHAY; MONFARED, FATEME TARIGHAT; AFKHAM, EHSAN KHOSHNEZHAD; FATHI, NAZANIN; SHAD, TANNAZ MOEINI; BABAHA, FATEME; NAZARI, FARZAD; NIROUEI, MATINEH; FARID, AMIR SALEHI; SANADGOL, NEGIN; RAFIEMANESH, HOSEIN; MARZBALI, MAHSA YOUSEFPOUR; HASSANPOUR, GHOLAMREZA; OLBRICH, PETER; CONDINO-NETO, ANTONIO; MORIO, TOMOHIRO; GENNERY, ANDREW R.; MEYTS, ISABELLE; OCHS, HANS D.; ABOLHASSANI, HASSAN; REZAEI, NIMA; YAZDANI, REZA	MORTALITY RATE AND CAUSES OF DEATH IN INBORN ERRORS OF IMMUNITY: A SYSTEMATIC REVIEW AND META-ANALYSI	MUTATION RESEARCH-RESEARCH-REVIEWS IN MUTATION RESEARCH	REVIEW	10.1016/J.MRREV.2025.108564	NO	4,2	1	NO	NO	SI
A-14	NARVAEZ, JAVIER; PALACIOS-OLID, JUDITH; DE YEBENES, MARIA JESUS GARCIA; HOLGADO, SUSANA; OLIVE, ALEJANDRO; CASAFONT-SOLE, IVETTE; CASTANEDA, SANTOS; VALERO-MARTINEZ, CRISTINA; MARTIN-LOPEZ, MARIA; CARREIRA, PATRICIA E.; MORA-LIMINANA, MARIBEL; NUNO-NUNO, LAURA; ROBLES-MARHUENDA, ANGEL; BERNABEU, PILAR; CAMPOS, JOSE; GRANA, JENARO; ORTIZ-SANTAMARIA, VERA; CAMACHO-LOVILLO, MARISOL; VARGAS, CARMEN; SANCHEZ-MANUBENS, JUDITH; ANTON, JORDI	NON-CLASSICAL COMPLICATIONS OF ADULT-ONSET STILL'S DISEASE: A MULTICENTER SPANISH STUD	JOURNAL OF CLINICAL MEDICINE	ARTICLE	10.3390/JCM14010285	SI	2,9	1	NO	NO	NO
A-14	GUPTA, ATUL; DE-MIR-MESSA, INES; VALVERDE-MOLINA, JOSE; MURRAY, CLARE S.; MORAL, LUIS; BORREGO, JAVIER TORRES; PIKE, KATHARINE CLAIRE; DIAZ-IZQUIERDO, ANA; MARTINEZ-CAÑAVATE, ANA M.; NAGAKUMAR, PRASAD; COOK, JAMES; GUPTA, LATIKA; ALIAGA, YOLANDA; CALLEJON, ALICIA; AGUILERA, PILAR CARO; CORULLON, SILVIA CASTILLO; ELOSEGUI, PAULA CORCUERA; DE LA SERNA-BLAZQUEZ, OLGA R.; GARCIA, CAROLINA DIAZ; IZQUIERDO, ANA DIEZ; GABOLI, MIRELLA PIERA; GIMENO-DIAZ DE ATAURI, ALVARO; LOPEZ-NEYRA, A.; BLASCO, JAIME LOZANO; CAÑAVATE, ANA MARTINEZ; REQUENA, LORENA MORENO; MORON, JUAN NAVARRO; NAVARRETE, LAURA VALDESOIRO; TURNBULL, ANDREW; NWOKORO, CHINEDU E.C.; TANG, ANGELA	PROTOCOL FOR AN OPEN LABELLED OBSERVATIONAL STUDY IN CHILDREN & ADOLESCENTS WITH SEVERE ASTHMA WITH AN EOSINOPHILIC PHENOTYPE TREATED WITH MEPOLIZUMAB (CASAM	PLOS ONE	ARTICLE	10.1371/JOURNAL.PONE.0335399	NO	2,6	2	NO	NO	NO
A-14	DE LEON, NOORELAIN DEL VALLE; CARAZO-GALLEGO, BEGONA; VECCHI-BURASTERO, MICAELA; ANDRADE-RUIZ, HENRY ANTONIO; GUZMAN-VIZCAINO, MARIA DE MAR; SALMERON-FERNANDEZ, MARIA JOSE; GUTIERREZ-DE LA ROSA, IRENE; MANZANARES, SILVIA; LOZANO-DURAN, DIEGO; MORA-LORO, MARIA; LOPEZ-VARGAS, ELENA; PEROMINGO-MATUTE, ESTRELLA; SANTOS-PEREZ, JUAN LUIS; MARTINEZ-CAMPOS, LETICIA; RUIZ-SAEZ, BEATRIZ; OLBRICH, PETER	CAN-ANDA: MULTICENTER STUDY OF INVASIVE CANDIDIASIS IN CHILDREN AND NEONATES IN ANDALUSIA, SPAIN	THE PEDIATRIC INFECTIOUS DISEASE JOURNAL	ARTICLE	10.1097/INF.0000000000005128	NO	2,2	2	NO	SI	SI

GRUPO	AUTORES	TÍTULO	REVISTA	DOC.	DOI	OA	FI	CUARTIL	D1	ORIG.*	AFIL.**
A-14	PALOMINO-FERNANDEZ, LAURA; VILLAREJO-PEREZ, ALVARO; FERNANDEZ-FUENTES, CECILIA; SANCHEZ-CODEZ, MARIA I.; DEL VALLE-DE LEON, NOORELAIN; GALLEGO-GUTIERREZ, SILVIA; PEROMINGO-MATUTE, ESTRELLA; CARAZO-GALLEGO, BEGONA; LOPEZ-LASO, EDUARDO; CANO-CABRERA, MARTA; FALCON-NEYRA, LOLA; NETH, OLAF; RUIZ-SAEZ, BEATRIZ	COULD INTRAVENOUS IMMUNOGLOBULIN BE AN ALTERNATIVE THERAPY FOR TREATING INFANT BOTULISM IN AREAS WHERE HUMAN BOTULISM IMMUNOGLOBULIN IS NOT EASILY AVAILABLE?: OUR EXPERIENCE IN ANDALUSIA, SPAI	PEDIATRIC INFECTIOUS DISEASE JOURNAL	ARTICLE	10.1097/INF.0000000000004727	NO	2,2	2	NO	SI	SI
A-14	MARIN-CRUZ, INES; LOPEZ-LOBATO, MERCEDES; FALCON-NEYRA, DOLORES; RUBIO PEREZ, ELOISA; VAZQUEZ-GONZALEZ, ANA; HERRERO, LAURA; LOZANO, CARMEN; NETH, OLAF	EMERGENCE OF PEDIATRIC WEST NILE VIRUS NEUROINVASIVE DISEASE IN SPAIN: AN EXPANDING THREAT IN A CHANGING CLIMATE-A CASE SERIES	THE PEDIATRIC INFECTIOUS DISEASE JOURNAL	ARTICLE	10.1097/INF.0000000000005086	NO	2,2	2	NO	SI	SI
A-14	ABAD, MARIA REYES; ALERANY, CARMEN; GONZALEZ, LUIS IGNACIO; NETH, OLAF; PAYARES-HERRERA, CONCEPCION; RODRIGUEZ-GALLEGO, CARLOS; TRILLO, JOSE LUIS; HERRMANN, KIRSTEN H.; FIGUEIREDO, RAQUEL; GIL, ALICIA	VALUE CONTRIBUTION OF LENIOLISIB IN THE TREATMENT OF ACTIVATED PI3KΔ SYNDROME IN SPAIN USING MULTI-CRITERIA DECISION ANALYSIS (MCDA	GLOBAL & REGIONAL HEALTH TECHNOLOGY ASSESSMENT	ARTICLE	10.33393/GRHTA.2025.3199	SI	0,5	4	NO	NO	NO
A-14/AS-03/C-03/E-03	DE FELIPE, BEATRIZ; DELGADO-PECELLIN, CARMEN; LOPEZ-LOBATO, MERCEDES; OLBRICH, PETER; BLANCO-LOBO, PILAR; MARQUEZ-FERNANDEZ, JOSEFINA; SALAMANCA, CARMEN; MENDOZA, BEATRIZ; CASTRO-SERRANO, ROCIO; DUQUE, CRISTINA; MORENO-PRIETO, MARIANA; MADRUGA-GARRIDO, MARCOS; LUCENA, JOSE M.; FERNANDEZ, RAQUEL M.; RUIZ-CAMACHO, MARIA; VARONA, ALBERTO; NETH, OLAF	NEONATAL SCREENING FOR SPINAL MUSCULAR ATROPHY AND SEVERE T- AND B-CELL LYMPHOPENIAS IN ANDALUSIA: A PROSPECTIVE STUD	INTERNATIONAL JOURNAL OF NEONATAL SCREENING	ARTICLE	10.3390/IJNS11010011	SI	4,0	1	SI	SI	SI
A-14/CS-08	WOLFGRAMM, SOPHIE; ALEHASHEMI, SARA; WENDLANDT, MARTIN; THIEL, FRANZISKA G; DE JESUS, ADRIANA A; PAPENDORF, JONAS J; WOLFGRAMM, HANNES; ALVAREZ, FLAVIA LLORENTE; BORNGRABER, EMELY; ET AL	A DE NOVO DOMINANT-NEGATIVE PSMB8 MUTATION CAUSES SEVERE CANDLE/PRAAS DUE TO ARRESTED PROTEASOME BIOGENESI	ANNALS OF THE RHEUMATIC DISEASES	ARTICLE	10.1016/J.ARD.2025.10.021	SI	20,6	1	SI	NO	SI
A-14/CS-08	LOPEZ-CANO, JORGE; MONSERRAT-GARCIA, MARIA TERESA; GOLDBACH-MANSKY, RAPHAELA; ALEHASHEMI, SARA; RUBIO-MURILLO, MARIA; MONTERO-VALLADARES, CRISTINA; ZULUETA-DORADO, TERESA; BOZTUG, KAAN; BERNABEU-WITTEL, JOSE; NETH, OLAF	NEONATAL-ONSET CANDLE/PRAAS DUE TO PSMB8 P.GLY209ARG: CLINICAL COURSE AND BARICITINIB RESPONS	INTERNATIONAL JOURNAL OF DERMATOLOGY	EDITORIAL	10.1111/IJD.70214	SI	3,3	1	NO	SI	SI
A-14/DS-07/DS-11	GABOLI, MIRELLA; LOPEZ LOBATO, MERCEDES; VALVERDE FERNANDEZ, JUSTO; FERRAND FERRI, PATRICIA; RUBIO PEREZ, ELOISA; ANDRADE RUIZ, HENRY A.; LOPEZ-PUERTA GONZALEZ, JOSE MARIA; MADRUGA-GARRIDO, MARCOS	EFFECT OF NUSINERSEN ON RESPIRATORY AND BULBAR FUNCTION IN CHILDREN WITH SPINAL MUSCULAR ATROPHY: REAL-WORLD EXPERIENCE FROM A SINGLE CENTER	NEUROPEDIATRICS	ARTICLE	10.1055/A-2379-7069	SI	1,2	3	NO	SI	SI

GRUPO	AUTORES	TÍTULO	REVISTA	DOC.	DOI	OA	FI	CUARTIL	D1	ORIG.*	AFIL.**
A-15	MANN, BRENDAN T.; SANZ, MARTA; CLOHOSEY, MATTHEW L.; LANGLANDS, KAYLEY; CHITRAKAR, ALISHA; MORENO-SORIANO, CARLES; VITALLE, JOANA; IANNONE, MARIE ANNE; RUIZ-MATEOS, EZEQUIEL; DELEAGE, CLAIRE; SIEGEL, MARC; SORIANO-SARABIA, NATALIA	DUAL ROLE OF CIRCULATING AND MUCOSAL VΔ1 T CELLS IN THE CONTROL OF AND CONTRIBUTION TO PERSISTENT HIV-1 INFECTIO	NATURE COMMUNICATIONS	ARTICLE	10.1038/S41467-025-57260-4	SI	15,7	1	SI	NO	SI
A-15	MARZI, SAMANTHA K.; NAASZ, CHLOE M.; CARRERE, LEAH; CAPOTE, CARMEN GASCA; ROSETO, ISABELLE C.; GAO, CE; CAVASSINI, MATTHIAS; MASTRANGELO, ANDREA; LICHTERFELD, MATHIAS; PERREAU, MATTHIEU; YU, XU G.	VIRAL RESERVOIR CHARACTERISTICS IN LYMPHOID TISSUES OF HIV-1 ELITE CONTROLLER	JCI INSIGHT	ARTICLE	10.1172/JCI.INSIGHT.197308	NO	6,1	1	NO	NO	SI
A-15	GASCA-CAPOTE, CARMEN; RUIZ-MATEOS, EZEQUIEL	PERSISTENT ELITE CONTROLLERS AS THE KEY MODEL TO IDENTIFY PERMANENT HIV REMISSIO	CURRENT OPINION IN HIV AND AIDS	ARTICLE	10.1097/COH.0000000000000907	SI	4,0	1	NO	SI	SI
A-15/AS-02	MACIAS SANCHEZ, J.; FRIAS, MARIO; PINEDA, JUAN ANTONIO; CORONA-MATA, DIANA; CORMA-GOMEZ, ANAÏS; RIVERO-JUAREZ, ANTONIO; SANTOS, MARTA; GARCIA DELTORO, MIGUEL; RIVERO, ANTONIO MANUEL; RICART-OLMOS, CARMEN; GONZALEZ-SERNA, ALEJANDRO; REAL, LUIS M.	IMPACT OF NONALCOHOLIC FATTY LIVER DISEASE ON THE SURVIVAL OF PEOPLE LIVING WITH HI	ALIMENTARY PHARMACOLOGY AND THERAPEUTICS	ARTICLE	10.1111/APT.18413	SI	6,7	1	SI	SI	SI
A-15/AS-02/B-01	PEREZ-CASTRO, MIGUEL ANGEL; HERNANDEZ-RASCO, FRANCISCO; ALONSO-BELLIDO, ISABEL MARIA; LETRAN-SANCHEZ, MARIA S.; PEREZ-VILLEGAS, EVA MARIA; VITALLE, JOANA; REAL, LUIS MIGUEL; RUIZ-MATEOS, EZEQUIEL; VENERO, JOSE LUIS; TABARES, LUCIA; CARRION, ANGEL MANUEL; ARMENGOL, JOSE ANGEL; BACHILLER, SARA; RUIZ, ROCIO	HERC1 E3 UBIQUITIN LIGASE IS NECESSARY FOR AUTOPHAGY PROCESSES AND FOR THE MAINTENANCE AND HOMEOSTASIS OF VESICLES IN MOTOR NERVE TERMINALS, BUT NOT FOR PROTEASOMAL ACTIVIT	INTERNATIONAL JOURNAL OF MOLECULAR SCIENCES	ARTICLE	10.3390/IJMS26020793	SI	4,9	1	NO	SI	SI
A-16	AVERBUCH, DINA; VANBIERVLIET, YURI; BACCELLI, FRANCESCO; MIKULSKA, MALGORZATA; NEOFYTOS, DIONYSIOS; GARCIA-VIDAL, CAROLINA; AGUILAR-GUISADO, MANUELA; BLIJLEVENS, NICOLE; MUNOZ, PATRICIA; CORDONNIER, CATHERINE; AKOVA, MURAT; CALANDRA, THIERRY	EMPIRICAL AND TARGETED ANTIMICROBIAL THERAPY IN PATIENTS WITH FEBRILE NEUTROPENIA AND HAEMATOLOGICAL MALIGNANCY OR AFTER HAEMATOPOIETIC CELL TRANSPLANTATION: RECOMMENDATIONS FROM THE 10TH EUROPEAN CONFERENCE ON INFECTIONS IN LEUKAEMIA	THE LANCET. INFECTIOUS DISEASES	ARTICLE	10.1016/S1473-3099(25)00619-X	NO	31,0	1	SI	NO	SI
A-16	HARBOE, ZITTA BARRELLA; CORDERO, ELISA; MORAN, CONOR; KUIJPERS, LAURA; EPAULARD, OLIVIER; VOLLAARD, ALBERT	NEED FOR INCLUSION OF HIGH-RISK POPULATIONS AND STANDARDISATION IMMUNOGENICITY OUTCOMES IN ADULT PNEUMOCOCCAL VACCINE TRIAL	LANCET INFECTIOUS DISEASES	LETTER	10.1016/S1473-3099(25)00286-5	SI	31,0	1	SI	NO	SI
A-16	PAGANO, LIVIO; MASCHMEYER, GEORG; LAMOTH, FREDERIC; BLENNOW, OLA; XHAARD, ALIENOR; SPADEA, MANUELA; BUSCA, ALESSANDRO; CORDONNIER, CATHERINE; MAERTENS, JOHAN; GUISADO, MANUELA AGUILAR; AKOVA, MURAT; ET AL	PRIMARY ANTIFUNGAL PROPHYLAXIS IN HEMATOLOGICAL MALIGNANCIES. UPDATED CLINICAL PRACTICE GUIDELINES BY THE EUROPEAN CONFERENCE ON INFECTIONS IN LEUKEMIA (ECIL	LEUKEMIA	REVIEW	10.1038/S41375-025-02586-7	NO	13,4	1	SI	NO	NO

GRUPO	AUTORES	TÍTULO	REVISTA	DOC.	DOI	OA	FI	CUARTIL	D1	ORIG.*	AFIL.**
A-16	BACCELLI, FRANCESCO; AGUILAR-GUISADO, MANUELA; VIDAL, CAROLINA GARCIA; MIKULSKA, MALGORZATA; VANBIERVLIET, YURI; BLIJLEVENS, NICOLE; MUNOZ, PATRICIA; NEOFYTOS, DIONYSIOS; CORDONNIER, CATHERINE; CALANDRA, THIERRY; AVERBUCH, DINA; AKOVA, MURAT	EPIDEMIOLOGY OF RESISTANT BACTERIAL INFECTIONS IN PATIENTS WITH HEMATOLOGICAL MALIGNANCIES OR UNDERGOING HEMATOPOIETIC CELL TRANSPLANTATION IN EUROPE: A SYSTEMATIC REVIEW BY THE EUROPEAN CONFERENCE ON INFECTIONS IN LEUKEMIA (ECIL	JOURNAL OF INFECTION	REVIEW	10.1016/J.JINF.2025.106571	SI	11,9	1	SI	NO	SI
A-16	HUO, JINGWEN; CHEN, HAIYING; QIU, XINHUI; WANG, GE; SANCHEZ-CESPEDES, JAVIER; LIU, KUANCHENG; ZHOU, JIA; XU, JIMIN	SMALL-MOLECULE STRATEGIES AGAINST HUMAN ADENOVIRUSES: PROGRESS, CHALLENGES, AND FUTURE PERSPECTIVE	JOURNAL OF MEDICINAL CHEMISTRY	REVIEW	10.1021/ACS.JMEDCHEM.5C00868	NO	6,8	1	SI	NO	SI
A-16	GIANNELLA, MADDALENA; RICCUCCI, DANIELE; PASCALE, RENATO; CORDERO, ELISA; MUELLER, NICOLAS J.; SLAVIN, MONICA; ISON, MICHAEL; ECCMID STUDY GRP INVASIVE FUNGAL INFECTION	CURRENT PRACTICE PATTERNS AND EDUCATIONAL NEEDS OF THE ESCMID STUDY GROUP FOR INFECTIONS IN COMPROMISED HOT	TRANSPLANT INFECTIOUS DISEASE	ARTICLE	10.1111/TID.70076	SI	2,7	2	NO	NO	SI
A-16	SALTO-ALEJANDRE, SONSOLES; COCHRAN, WILLA V.; SIDDIQUI, ZISHAN K.; LANGLEE, JULIE; BOYER, LAUREN; FREED, KRISTIN E.; PUREKAL, SOPHIA; GUPTA, ISHAAN; BOWRING, MARY GRACE; BRENNAN, DANIEL C.; WERBEL, WILLIAM A.; AVERY, ROBIN KIMIKO	IMPACT OF BEBTELOVIMAB TREATMENT TIMING ON COVID-19 OUTCOMES IN AMBULATORY SOLID ORGAN TRANSPLANT RECIPIENT	TRANSPLANT INFECTIOUS DISEASE	ARTICLE	10.1111/TID.14405	NO	2,7	2	NO	SI	NO
AS-02	CABALLERO-GOMEZ, JAVIER; CASARES-JIMENEZ, MARIA; GALLO-MARIN, MARINA; PEREIRA-PARDO, SARA; BEATO-BENITEZ, ADRIAN; POYATO, ANTONIO; GUERRA, RAFAEL; AVELLON, ANA; SCHILLING-LOEFFLER, KATJA; FREYRE-CARRILLO, CAROLINA; GARCIA-BOCANEGRA, IGNACIO; JIMENEZ-MARTIN, DEBORA; CORONA-MATA, DIANA; VICIANA, ISABEL; FAJARDO, TOMAS; MUNOZ-CHIMENO, MILAGROS; QUEVEDO, MIGUEL ANGEL; RIOS-MUNOZ, LUCIA; PEREZ, ANA BELEN; CANO-TERRIZA, DAVID; MACIAS, JUAN; FUENTES, ANA; JOHNE, REIMAR; RIVERO-JUAREZ, ANTONIO; RIVERO, ANTONIO; GEHEP STUDY GRP	RAT HEPATITIS E VIRUS AS AN AETIOLOGICAL AGENT OF ACUTE HEPATITIS OF UNKNOWN ORIGI	JOURNAL OF HEPATOLOGY	ARTICLE	10.1016/J.JHEP.2025.02.027	SI	33,0	1	SI	NO	SI
AS-02	GROVER, SANDEEP; GOCKEL, INES; LATIANO, ANNA; MOKROWIECKA, ANNA; DASMEH, POURIA; WOUTERS, MIRA M.; VACKOVA, ZUZANA; HAAS, STEPHAN L.; TRIANTAFYLLOU, TANIA; KREUSER, NICOLE; TRAUTMANN, JESSICA; ET AL	FIRST GENOME-WIDE ASSOCIATION STUDY REVEALS IMMUNE-MEDIATED AETIOPATHOLOGY IN IDIOPATHIC ACHALASI	GUT	ARTICLE	10.1136/GUTJNL-2024-334498	SI	26,2	1	SI	NO	SI

GRUPO	AUTORES	TÍTULO	REVISTA	DOC.	DOI	OA	FI	CUARTIL	D1	ORIG.*	AFIL.**
AS-02	RYAN, PABLO; BLANCO, JOSE L.; MASIA, MAR; GARCIA-FRAILE, LUCIO; CRUSELLS, MARIA J.; DOMINGO, PERE; CURRAN, ADRIAN; GUERRI-FERNANDEZ, ROBERTO; BERNAL, ENRIQUE; BRAVO, JOAQUIN; REVOLLO, BORIS; MACIAS, JUAN; TIRABOSCHI, JUAN M.; MONTEJANO, ROCIO; AMADOR, CONCEPCION; TORRALBA, MIGUEL; MERINO, DOLORES; DIAZ-BRITO, VICENS; GALINDO, M. J.; FERRA, SERGIO; VILLOSLADA, AROA; LOSA, JUAN EMILIO; FANJUL, FRANCISCO J.; PEREZ-STACHOWSKI, XAVIER; PERAIRE, JOAQUIM; PORTILLA, JOAQUIN; DE LA FUENTE, SARA; DUENAS, CARLOS; VAZQUEZ, MARIA J.; DI GREGORIO, SILVANA; ESTEBAN, HERMINIA; GIL, PEDRO; DE MIGUEL, MARTA; ALEJOS, BELEN; MARTINEZ, ESTEBAN; PASO-DOBLE STUDY GROUP	MAINTENANCE THERAPY WITH DOLUTEGRAVIR AND LAMIVUDINE VERSUS BICTEGRAVIR, EMTRICITABINE, AND TENOFOVIR ALAFENAMIDE IN PEOPLE WITH HIV: 48-WEEK RESULTS FROM A RANDOMISED, MULTICENTRE, OPEN-LABEL, NON-INFERIORITY TRIA	LANCET HIV	ARTICLE	10.1016/S2352-3018(25)00105-5	NO	13,0	1	SI	NO	SI
AS-02	MARTIN-CARMONA, JESICA; CORMA-GOMEZ, ANAIS; MOYANO, JOSE M.; TELLEZ, FRANCISCO; ARENGA-BARRIOS, DOLORES; SERRANO-FUENTES, MIRIAM; VAZQUEZ, AITANA CARLA MORANO; CORONA-MATA, DIANA; LORITE, MIGUEL NICOLAS NAVARRETE; VERA-MENDEZ, FRANCISCO JESUS; BARROSO, ISABEL; PALACIOS, ROSARIO; DE LOS SANTOS, IGNACIO; BELINCHON, OLGA; GALERA, CARLOS; IMAZ, ARKAITZ; MERINO, DOLORES; REUS-BANULS, SERGIO JAVIER; GALINDO, MARIA JOSE; LOPEZ-ZUNIGA, MIGUEL ANGEL; PINEDA, JUAN A.; MACIAS, JUAN; GEHEP 011 STUDY GRP	IMPACT OF HIV INFECTION ON THE DYNAMICS OF LIVER STIFFNESS IN PATIENTS WITH HEPATITIS C VIRUS CHRONIC INFECTION AFTER SUSTAINED VIROLOGICAL RESPONS	ECLINICALMEDICINE	ARTICLE	10.1016/J.ECLINM.2025.103227	SI	10,0	1	SI	SI	SI
AS-02	GUTIERREZ, FELIX; LOPEZ, LEANDRO; GALERA, CARLOS E.; TIRABOSCHI, JUAN MANUEL; PORTU, JOSEBA JOAQUIN; GARCIA-FRAILE FRAILE, LUCIO JESUS; DEL TORO, MIGUEL GARCIA; BERNAL-BLANCO, ENRIQUE; RIVERO, ANTONIO MANUEL; GARCIA-ABELLAN, JAVIER; CASADO-FLORES, JUAN; GONZALEZ-CORDON, ANA; MARTINEZ, ONOFRE JUAN; BRAVO-URBIETA, JOAQUIN; ROSADO, DACIL GARCIA; MONTERO, MARTA VALES; SIRERA, GUILLEM; TORRALBA, M.; GALINDO, MARIA JOSE; MACIAS SANCHEZ, J.; GONZALEZ-CUELLO, INMACULADA; BOIX, VICENTE; VIVANCOS-GALLEGO, MARIA JESUS; DIOS, PAULA; BLANCO, JOSE RAMON; PADILLA, SERGIO SALAS; FERNANDEZ-GONZALEZ, MARTA; GUTIERREZ-ORTIZ DE LA TABLA, ANA; MARTINEZ, ESTEBAN; MASIA-CANUTO, MAR DEL	EARLY DETECTION OF CANCER AND PRECANCEROUS LESIONS IN PERSONS WITH HIV THROUGH A COMPREHENSIVE CANCER SCREENING PROTOCO	CLINICAL INFECTIOUS DISEASES	ARTICLE	10.1093/CID/CIAE359	NO	7,3	1	SI	NO	NO
AS-02	CORMA-GOMEZ, ANAIS; MARTIN-CARMONA, JESICA; PINEDA, JUAN A.; MACIAS, JUAN	LOW CD4+ CELL COUNTS LINKED TO MORTALITY RATE AFTER SUSTAINED VIROLOGICAL RESPONSE: EVALUATING INTERACTION WITH LIVER STIFFNESS VERSUS THE FIBROSIS-4 SCOR	CLINICAL INFECTIOUS DISEASES	LETTER	10.1093/CID/CIAF017	NO	7,3	1	SI	SI	SI

GRUPO	AUTORES	TÍTULO	REVISTA	DOC.	DOI	OA	FI	CUARTIL	D1	ORIG.*	AFIL.**
AS-02	MARTIN-CARMONA, JESICA; CORMA-GOMEZ, ANAÏS; TELLEZ, FRANCISCO DE PAULA; ARENGA-BARRIOS, DOLORES; SERRANO-FUENTES, MIRIAM; MORANO, LUIS ENRIQUE; CORONA-MATA, DIANA; LORITE, MIGUEL NICOLAS NAVARRETE; VERA MENDEZ, FRANCISCO JESUS; ALADOS-ARBOLEDAS, JUAN CARLOS; PALACIOS, ROSARIO B.; DE LOS SANTOS-GIL, IGNACIO; GEIJO, PALOMA M.; IMAZ, ARKAITZ; MERINO, DOLORES; REUS-BAÑULS, SERGIO JAVIER; GALINDO, MARIA JOSE; LOPEZ-RUZ, MIGUEL ANGEL; GALERA, CARLOS E.; PINEDA, JUAN ANTONIO; MACIAS SANCHEZ, J.	NO IMPACT OF HIV COINFECTION ON MORTALITY IN PATIENTS WITH HEPATITIS C VIRUS INFECTION AFTER SUSTAINED VIROLOGICAL RESPONS	CLINICAL INFECTIOUS DISEASES	ARTICLE	10.1093/CID/CIAE473	NO	7,3	1	SI	SI	SI
AS-02	MARTINEZ-SANZ, JAVIER; G GARCIA-RUIZ DE MORALES, ALEJANDRO; MACIAS, JUAN; RIVERO, ANTONIO; BLANCO AREVALO, JOSE LUIS; CAMINO ORTIZ DE BARRON, XABIER; CALZADO ISBERT, SONIA; NOVELLA MENA, MARIA; SANCHEZ-CONDE, MATILDE; MORENO, SANTIAGO	TRENDS IN AGE-RELATED HEALTH OUTCOMES IN PEOPLE WITH HIV IN SPAIN, 2006-202	CLINICAL INFECTIOUS DISEASES	ARTICLE	10.1093/CID/CIAF622	NO	7,3	1	SI	NO	NO
AS-02	MACIAS, JUAN; FRIAS, MARIO; PINEDA, JUAN ANTONIO; GARCIA-DEL-TORO, MIGUEL; REAL, LUIS MIGUEL	IMPACT OF NONALCOHOLIC FATTY LIVER DISEASE ON THE SURVIVAL OF PEOPLE LIVING WITH HIV-AUTHORS' REPLY	ALIMENTARY PHARMACOLOGY & THERAPEUTICS	LETTER	10.1111/APT.70082	SI	6,7	1	SI	SI	SI
AS-02	GONZALEZ-SERNA, ALEJANDRO; CORMA-GOMEZ, ANAIS; CANO, MERCEDES; RUBIO-SANCHEZ, RICARDO; MARTIN-SIERRA, CARMEN; RINCON, PILAR; MARTIN-CARMONA, JESICA; PEREZ, MARGARITA; PINEDA, JUAN ANTONIO; REAL, LUIS MIGUEL; MACIAS, JUAN	INFLUENCE OF CELLULAR AGING ON LIVER STIFFNESS IN PATIENTS WITH HEPATITIS C VIRUS ACHIEVING SUSTAINED VIRAL RESPONS	JOURNAL OF INFECTIOUS DISEASES	ARTICLE	10.1093/INFDIS/JIAF087	SI	4,5	1	NO	SI	SI
AS-02	CORMA-GOMEZ, ANAIS; CORONA-MATA, DIANA; MARTIN-CARMONA, JESICA; GALINDO, MARIA JOSE; CAMACHO, ANGELA; MARTIN-SIERRA, CARMEN; GALLO-MARIN, MARINA; RINCON, PILAR; PEREZ-VALERO, IGNACIO; PEREZ-GARCIA, MARGARITA; CARRASCO-DORADO, ANGELA; PINEDA, JUAN A.; RIVERO-JUAREZ, ANTONIO; RIVERO, ANTONIO; REAL, LUIS M.; MACIAS, JUAN; GEHEP-011 STUDY GRP	FIBROSCAN-AST SCORE VS LIVER STIFFNESS FOR THE PREDICTION OF LIVER EVENTS AFTER HCV CUR	OPEN FORUM INFECTIOUS DISEASES	ARTICLE	10.1093/OFID/OFAE628	SI	3,8	1	NO	SI	SI
AS-02	SANTOS, MARTA; MARTIN CARMONA, JESICA; CORMA-GOMEZ, ANAIS; PEREZ-GARCIA, MARGARITA; MARTIN-SIERRA, CARMEN; RINCON-MAYO, PILAR; PINEDA, JUAN ANTONIO; REAL, LUIS MIGUEL; MACIAS, JUAN	PROGRESSION TOWARDS MICROELIMINATION OF HEPATITIS B VIRUS INFECTION AMONG PEOPLE LIVING WITH HIV IN SPAIN	ENFERMEDADES INFECCIOSAS Y MICROBIOLOGIA CLINICA	ARTICLE	10.1016/J.EIMCE.2025.02.016	SI	2,5	2	NO	SI	SI

GRUPO	AUTORES	TÍTULO	REVISTA	DOC.	DOI	OA	FI	CUARTIL	D1	ORIG.*	AFIL.**
AS-02	IZQUIERDO, REBECA; VALLEJO, ALEJANDRO; SUAREZ-GARCIA, INES; MARTIN-HONDARZA, ADRIAN; GUTIERREZ, FELIX; PEREZ-MOLINA, JOSE A.; VINUESA GARCIA, DAVID; MACIAS, JUAN; RIVERO, ANTONIO; OLALLA, JULIAN; MONTERO-ALONSO, MARTA; ASENSI, VICTOR; MORENO, SANTIAGO; JARRIN, INMA; RAVA, MARTA	MARKERS OF INFLAMMATION AND IMMUNE DYSFUNCTION AND NON-AIDS CANCER RISK IN ADULTS WITH HI	JAIDS-JOURNAL OF ACQUIRED IMMUNE DEFICIENCY SYNDROMES	ARTICLE	10.1097/QAI.0000000000003667	NO	2,2	3	NO	NO	SI
AS-02/B-09	LE BORGNE, JULIE; GOMEZ, LISSETTE; HEIKKINEN, SAMI; AMIN, NAJAF A.; AHMAD, SHAHZAD; CHOI, SEUNGHOAN; BIS, JOSHUA C.M.; GRENIER-BOLEY, BENJAMIN; RODRIGUEZ, OMAR GARCIA; KLEINEIDAM, LUCA; ET AL	X-CHROMOSOME-WIDE ASSOCIATION STUDY FOR ALZHEIMER'S DISEAS	MOLECULAR PSYCHIATRY	ARTICLE	10.1038/S41380-024-02838-5	NO	10,1	1	SI	NO	NO
AS-02/B-09/BS-05	NICOLAS, AUDE; SHERVA, RICHARD; GRENIER-BOLEY, BENJAMIN; KIM, YOONTAE; KIKUCHI, MASATAKA; TIMSINA, JIGYASHA; DE ROJAS, ITZIAR; DALMASSO, MARIA CAROLINA; ZHOU, XIAOPU; LE GUEN, YANN; ET AL	TRANSFERABILITY OF EUROPEAN-DERIVED ALZHEIMER'S DISEASE POLYGENIC RISK SCORES ACROSS MULTIANCESTRY POPULATION	NATURE GENETICS	ARTICLE	10.1038/S41588-025-02227-W	SI	29,0	1	SI	NO	SI
AS-02/B-09/BS-05	BRACHER-SMITH, MATTHEW; MELOGRANA, FEDERICO; ULM, BRITTANY; BELLENGUEZ, CELINE; GRENIER-BOLEY, BENJAMIN; DUROUX, DIANE; NEVADO, ALEJO J.; HOLMANS, PETER; TIJMS, BETTY M.; HULSMAN, MARC; ET AL	MACHINE LEARNING IN ALZHEIMER'S DISEASE GENETIC	NATURE COMMUNICATIONS	ARTICLE	10.1038/S41467-025-61650-Z	SI	15,7	1	SI	NO	SI
AS-02/B-09/BS-05	PUERTA, RAQUEL; DE ROJAS, ITZIAR; GARCIA-GONZALEZ, PABLO; OLIVE, CLAUDIA; SOTOLONGO-GRAU, OSCAR; GARCIA-SANCHEZ, AINHOA; GARCIA-GUTIERREZ, FERNANDO; MONTRREAL, LAURA; TARTARI, JUAN PABLO; ET AL	LINKING GENOMIC AND PROTEOMIC SIGNATURES TO BRAIN AMYLOID BURDEN: INSIGHTS FROM GR@ACE/DEGESC	FUNCTIONAL & INTEGRATIVE GENOMICS	ARTICLE	10.1007/S10142-025-01581-6	SI	3,1	2	NO	NO	SI
AS-03	HURTADO SUAZO, JOSE ANTONIO; ALONSO OJEMBARRENA, ALMUDENA; SANCHEZ TAMAYO, TOMAS; MARTIN ALVAREZ, ESTEFANIA; SAEZ, MARIA EUGENIA; MARTINEZ PARDO, LUZ; DIEZ DELGADO RUBIO, JAVIER; GRANERO ASENCIO, MERCEDES; SERRANO LOPEZ, LAURA; MALDONADO-LOBON, JOSE ANTONIO; MORA NAVARRO, DAVID; DE BENITO GUERRA, MARIA TERESA; TORRES BEGARA, EVA; RUIZ MORENO, JUAN ANTONIO; MACIAS DIAZ, CARMEN; LLOREDA GARCIA, JOSE MARIA; PENA CABALLERO, MANUELA; OLIVARES, MONICA; BLANCO-ROJO, RUTH	L.FERMENTUM CECT5716 AND B.BREVE CECT7263 ON PREMATURE INFANTS MORBIDITIES: A RANDOMIZED CLINICAL TRIAL	PEDIATRIC RESEARCH	ARTICLE	10.1038/S41390-025-04633-6	SI	3,1	1	NO	NO	NO
AS-03	DIAZ, FRANCISCO JOSE GARCIA; BETHENCOURT, MARCOS MEDINA; MARTIN, LAURA BETH; CORTES, ARACELI FERRARI	PRENATAL SPINAL CORD ISCHEMIC STROKE: CLINICAL PRESENTATION AND MULTIDISCIPLINARY MANAGEMENT STRATEG	JOURNAL OF CLINICAL NEONATOLOGY	ARTICLE	10.4103/JCN.JCN_82_24	NO	0,2	4	NO	SI	NO

GRUPO	AUTORES	TÍTULO	REVISTA	DOC.	DOI	OA	FI	CUARTIL	D1	ORIG.*	AFIL.**
AS-03/B-13	GARRIDO-TORRES, NATHALIA; ROMAN-JARRIN, ANDRES; RIDER, JULIA; ALEMANY-NAVARRO, MARIA; GIBSON, BLAKE A.; DE-FELIPE, BEA; PEREZ-GOMEZ, ALBERTO; CERRILLOS, LUCAS; DUQUE-SANCHEZ, CRISTINA; ALAMEDA, LUIS; RUIZ-MATEOS, EZEQUIEL; RUIZ-VEGUILLA, MIGUEL; CRESPO-FACORRO, BENEDICTO	IMPACT OF MATERNAL STRESS AND COVID-19 EXPOSURE DURING PREGNANCY ON OFFSPRING NEURODEVELOPMENT: SIGNATURE COHORT 12 MONTH FOLLOW-U	EUROPEAN CHILD & ADOLESCENT PSYCHIATRY	ARTICLE	10.1007/S00787-025-02848-W	SI	4,9	1	SI	SI	SI
AS-03/D-07/DS-20	BONACHELA-SOLAS, PATRICIA; LOPEZ-RODRIGUEZ, LUIS; VARELA-RUBIO, ROSARIO ELENA; CERVERA-BARAJAS, ANTONIO; MORILLA-ROMERO DE LA OSA, RUBEN	QUALITY CERTIFICATIONS IN ANDALUSIAN PRIMARY CARE: CURRENT STATUS, BARRIERS, AND FACILITATOR	INTERNATIONAL JOURNAL FOR QUALITY IN HEALTH CARE	ARTICLE	10.1093/INTQHC/MZAF100	NO	2,2	2	NO	SI	NO
AS-04	CIUDAD-GUTIERREZ, PABLO; SUAREZ-CASILLAS, PALOMA; ALFARO-LARA, EVA ROCIO; SANTOS-RUBIO, MARIA DOLORES; SANTOS-RAMOS, BERNARDO; GUISADO-GIL, ANA BELEN	CONCILIAMED: AN INTERACTIVE MOBILE AND WEB TOOL TO RECONCILE CHRONIC MEDICATIONS OF PATIENTS UNDERGOING ELECTIVE SURGER	BMJ HEALTH & CARE INFORMATICS	ARTICLE	10.1136/BMJHCI-2024-101256	SI	4,4	1	NO	SI	NO
AS-04	RODRIGUEZ SEGUEL, ELISA DEL PILAR; RUIZ PEREZ, RICARDO; PEREZ-GODOY DIAZ, ENRIQUE; LOZANO DOMINGUEZ, MARIA DEL CARMEN; GIRALDEZ GALLEGO, ALVARO; DESONGLES CORRALES, TRINIDAD; FERRER RIOS, MARIA TERESA; SOUSA MARTIN, JOSE MANUEL; PASCASIO ACEVEDO, JUAN MANUEL	RESULTS OF A HEPATITIS C MICROELIMINATION PROJECT IN AN ADDICTION TREATMENT CENTER	REVISTA ESPANOLA DE ENFERMEDADES DIGESTIVAS	ARTICLE	10.17235/REED.2025.11495/2025	NO	4,0	1	NO	SI	SI
AS-04	ACOSTA-GARCIA, HECTOR; RUANO-RUIZ, JUAN; GOMEZ-GARCIA, FRANCISCO JOSE; SANCHEZ-FIDALGO, SUSANA; SANTOS-RAMOS, BERNARDO; MOLINA-LOPEZ, TERESA	COMPUTERIZED CLINICAL DECISION SUPPORT SYSTEMS FOR PRESCRIBING IN PRIMARY CARE: CHARACTERISTICS AND IMPLEMENTATION IMPACT. SCOPING REVIEW AND EVIDENCE AND GAP MAP	HEALTH POLICY AND TECHNOLOGY	ARTICLE	10.1016/J.HLPT.2025.100976	SI	3,7	1	SI	NO	NO
AS-04	BAEZ-GUTIERREZ, NEREA; GALINDO-GARCIA, CRISTINA; RODRIGUEZ-RAMALLO, HECTOR; SANCHEZ-FIDALGO, SUSANA	ADHERENCE AND PERSISTENCE TO HEART FAILURE GUIDELINE-DIRECTED MEDICAL THERAPY: A SYSTEMATIC REVIEW OF STUDIES BASED ON ELECTRONIC HEALTHCARE DATA	RESEARCH IN SOCIAL & ADMINISTRATIVE PHARMACY	REVIEW	10.1016/J.SAPHARM.2025.07.005	NO	2,8	2	NO	SI	NO
AS-04	DIAZ-ACEDO, ROCIO; VILLALBA-MORENO, ANGELA MARIA; SANTOS-RAMOS, BERNARDO; SANCHEZ-FIDALGO, SUSANA	SYSTEMATIC REVIEW ON THE USE OF ANTICHOLINERGIC SCALES IN ELDERLY CHRONIC PATIENT	RESEARCH IN SOCIAL & ADMINISTRATIVE PHARMACY	REVIEW	10.1016/J.SAPHARM.2024.12.004	NO	2,8	2	NO	SI	NO

GRUPO	AUTORES	TÍTULO	REVISTA	DOC.	DOI	OA	FI	CUARTIL	D1	ORIG.*	AFIL.**
AS-04	RIPA, CARMEN; OLARIAGA, OLATZ; VALLINAS, SARA; SIRVENT, MARIOLA; PRADO, ELENA; ROMERO, ROSA; PEREZ, LAIA; TERROBA, PALOMA; HERNANDEZ, SARA; CHICA, AMELIA; GANDARA, MARIA JOSE; BOURGON, LUCRECIA; OCHAGAVIA, MARIA; TAMAYO, ROCIO; LEUNDA, LARRAITZ	ONCONUTRIDOS STUDY: PREVALENCE OF DISEASE-RELATED MALNUTRITION ACCORDING TO GLIM CRITERIA IN CANCER PATIENTS IN ONCOHAEMATOLOGY DAY HOSPITAL	CLINICAL NUTRITION ESPEN	ARTICLE	10.1016/J.CLNESP.2025.11.008	NO	2,6	3	NO	NO	NO
AS-04	DELDAR-ABAD-PASKEH, MAHSHID; MORALES, FATIMA; PEDRAZA-ROMERO, ISABEL MARIA; SALIMI-LEISNER, NINA; SANCHEZ-FIDALGO, SUSANA; GARCIA-GIL, CARMEN; AVALOS-TORRES, ANTONIA	A COMMUNITY-BASED STRATEGY FOR THE PREVENTION OF GENDER-BASED VIOLENCE WITH PEOPLE WHO LIVE IN VULNERABLE CONDITIONS IN SEVILLE, SPAIN	FRONTIERS IN SOCIOLOGY	ARTICLE	10.3389/FSOC.2025.1643070	SI	2,2	1	NO	NO	NO
AS-04	VALDEOLMILLOS CARBO, LAURA VICTORIA; ESTEBAN GOMEZ, MARIA JESUS; RUIZ-JARABO GOMEZ, IRENE; RIBED SANCHEZ, ALMUDENA; VICENTE OLIVEROS, NOELIA; GUISADO GIL, ANA BELEN; CAMPINO VILLEGAS, AINARA; CAMPILLOS, PILAR; OLIER MARTINEZ, PILAR; DE POURCQ, JAN THOMAS	GUIDELINES ON THE PERIOPERATIVE MANAGEMENT OF CHRONIC MEDICATION IN SURGICAL PATIENTS	FARMACIA HOSPITALARIA :	ARTICLE	10.1016/J.FARMA.2025.11.002	NO	1,3	4	NO	NO	NO
AS-04	PERDICES, EVA MARIA LEGIDO; OUBINA, FERNANDO DO PAZO; MEL, ELENA PRADO; MIARONS, MARTA; GARCIA, BETEL DEL ROSARIO; NICOLAS, FERNANDO GUTIERREZ	INFLUENCE OF THE UGT1A1 GENE POLYMORPHISM ON TREATMENT WITH SACITUZUMAB GOVITECAN. NARRATIVE REVIE	FARMACIA HOSPITALARIA	REVIEW	10.1016/J.FARMA.2025.02.009	NO	1,3	4	NO	NO	NO
AS-04	BAEZ-GUTIERREZ, NEREA; RODRIGUEZ-RAMALLO, HECTOR; SANCHEZ-FIDALGO, SUSANA	MEDICATION ADHERENCE AND PERSISTENCE IN HEART FAILURE: A PROTOCOL FOR A SYSTEMATIC REVIEW AND META-ANALYSIS	FARMACIA HOSPITALARIA	REVIEW	10.1016/J.FARMA.2024.07.003	SI	1,3	4	NO	SI	NO
AS-04	SUAREZ-CASILLAS, PALOMA; LORA-ESCOBAR, SANTIAGO JOSE; MONTECATINE-ALONSO, ELENA; LI, TAO; ACOSTA-GARCIA, HECTOR	STABILITY OF THERMOLABILE DRUGS AT ROOM TEMPERATURE. A REVIE	FARMACIA HOSPITALARIA	REVIEW	10.1016/J.FARMA.2024.12.001	NO	1,3	4	NO	SI	NO
AS-04/C-01	ELENA PRADO-MEL, PALOMA SUAREZ-CASILLAS, LUPE RODRIGUEZ-DE FRANCISCO, PURIFICACION ESTEVEZ-GARCIA, ROCIO JIMENEZ-GALAN	EFFICACY AND SAFETY OF NIRAPARIB IN PLATINUM-SENSITIVE RECURRENT OVARIAN CANCER: RETROSPECTIVE OBSERVATIONAL STUDY IN A TERTIARY HOSPITAL	JOURNAL OF ONCOLOGY PHARMACY PRACTICE	ARTICLE	10.1177/10781552241252781	NO	0,9	4	NO	SI	NO
AS-04/C-07	SUAREZ-CASILLAS, PALOMA; CIUDAD-GUTIERREZ, PABLO; PEREZ-MORENO, MARIA ANTONIA; BLAZQUEZ-GONI, CRISTINA; DOMINGUEZ, FRANCISCO MANUEL MARTIN; PEREZ-SIMON, JOSE ANTONIO; MARTIN, LAILA ABDEL-KADER	EFFECTIVENESS OF ANTIEMETIC REGIMENS IN CONTROLLING CHEMOTHERAPY INDUCED NAUSEA AND VOMITING DURING HEMATOPOIETIC STEM CELL TRANSPLANTATION	SCIENTIFIC REPORTS	ARTICLE	10.1038/S41598-025-23612-9	SI	3,9	1	NO	NO	NO
AS-04/D-06	MARTINEZ-PUIG, PABLO; BAEZ-GUTIERREZ, NEREA; RODRIGUEZ-RAMALLO, HECTOR; ABDELKADER-MARTIN, LAILA; OTERO-CANDELERA, REMEDIOS	SYSTEMATIC EVALUATION OF SUBGROUP ANALYSES OF INHALED TREPROSTINIL IN PULMONARY HYPERTENSION DUE TO INTERSTITIAL LUNG DISEAS	PLOS ONE	ARTICLE	10.1371/JOURNAL.PONE.0318739	SI	2,6	2	NO	SI	SI
AS-04/D-07	DELGADO-CUESTA, JUAN; ESCORIAL-MOYA, CRISTINA; VALLEJO-VAZ, ANTONIO J.; SANTOS-RAMOS, BERNARDO; VARELA, JOSE M.; CALDERON, ENRIQUE J.; MEDRANO, FRANCISCO J.	EFFECTIVENESS OF UREA AND TOLVAPTAN IN THE TREATMENT OF HYPOTONIC HYPONATREMI	JOURNAL OF CLINICAL MEDICINE	ARTICLE	10.3390/JCM14103315	SI	2,9	1	NO	SI	SI

GRUPO	AUTORES	TÍTULO	REVISTA	DOC.	DOI	OA	FI	CUARTIL	D1	ORIG.*	AFIL.**
AS-04/D-08	LORA-ESCOBAR, SANTIAGO JOSE; RODRIGUEZ-DE FRANCISCO, LUPE; LOPEZ-FEIJOO, MANUEL; SANTOS-RAMOS, BERNARDO; BELLIDO, VIRGINIA; CASADO-MEJIA, ROSA; ACOSTA-GARCIA, HECTOR	GENDER BIAS IN CLINICAL TRIALS OF SODIUM-GLUCOSE COTRANSPORTER 2 INHIBITORS FOR THE TREATMENT OF TYPE 2 DIABETES MELLITUS: A SYSTEMATIC REVIE	JOURNAL OF DIABETES RESEARCH	REVIEW	10.1155/JDR/3733178	SI	3,4	2	NO	SI	NO
AS-04/ DS-05	CIUDAD-GUTIERREZ, PABLO; SUAREZ-CASILLAS, PALOMA; GUISADO-GIL, ANA BELEN; ACOSTA-GARCIA, HECTOR LUIS; CAMPANO-PEREZ, ISABEL LAURA; RAMIREZ-DUQUE, NIEVES; ALFARO-LARA, EVA ROCIO	IMPLEMENTATION AND USER SATISFACTION ANALYSIS OF AN ELECTRONIC MEDICATION RECONCILIATION TOOL IN PATIENTS UNDERGOING ELECTIVE COLORECTAL SURGER	HEALTHCARE	ARTICLE	10.3390/HEALTHCARE13070778	SI	2,7	2	NO	SI	SI
AS-07	TOMAS-PEREZ, M.; DOMENECH-WITEK, J.; AVILA-CASTELLANO, M. R.; CARBALLAS-VAZQUEZ, C.; VASQUEZ-BAUTISTA, A. A.; JOVER-CERDA, V; GONZALEZ-MENDIOLA, R.	POSITION PAPER ON THE TREATMENT OF EOSINOPHILIC ESOPHAGITIS WITH DUPILUMA	JOURNAL OF INVESTIGATIONAL ALLERGOLOGY AND CLINICAL IMMUNOLOGY	REVIEW	10.18176/JIACI.1038	NO	6,7	1	SI	NO	NO
AS-07	MAURER, MARCUS; CIMBOLLEK, STEFAN; KELLY, MAEBH; RODNEY, KYLE; ELLIOTT, JOHN; LOBOGUERRERO, EDUARDO; MAGERL, MARKUS	REAL-WORLD EVIDENCE OF THE EFFECTIVENESS AND UTILIZATION OF SUBCUTANEOUS C1INH LONG-TERM PROPHYLAXIS IN PATIENTS WITH HAE IN SPAIN AND GERMAN	FRONTIERS IN IMMUNOLOGY	ARTICLE	10.3389/FIMMU.2025.1576235	SI	5,9	1	NO	NO	NO
AS-07	BAOS, SELENE; CREMADES-JIMENO, LUCIA; DE PEDRO, MARIA ANGELES; LOPEZ-RAMOS, MARIA; FERNANDEZ-SANTAMARIA, RUBEN; ROSALES-ARIZA, CRISTINA; QUIRALTE, JOAQUIN; FLORIDO, FERNANDO; GONZALEZ-MANGADO, NICOLAS; RODRIGUEZ-NIETO, MARIA JESUS; PECES-BARBA, GERMAN; SASTRE, JOAQUIN; CARDABA, BLANCA	EVALUATING THE INFLUENCE OF CHI3L1 AND PI3 METHYLATION IN ALLERGIC AND NONALLERGIC ASTHMA	BIOMOLECULES	ARTICLE	10.3390/BIOM15101363	SI	4,8	1	NO	NO	NO
AS-07	DIEZ-CANSECO, M. OCHANDO; CAPILLA, M. REGUERO; DOMINGUEZ-ROMERO, I.; MENENDEZ-RIVERO, E.; PRADOS-CASTANO, M.	DRESS SYNDROME AND FLARE-UP DUE TO ANTIEPILEPTICS: HOW TO SOLVE THE PROBLEM	NEUROLOGIA	LETTER	10.1016/J.NRLENG.2025.04.004	SI	3,1	2	NO	SI	NO
AS-07	PRADOS-CASTAÑO, M.; REGUERO CAPILLA, M.; MENENDEZ-RIVERO, E.; RUIZ DEL BARRIO, L.	PHENOTYPES IN SYMPTOMATIC DERMOGRAPHISM	ACTAS DERMO-SIFILIOGRAFICAS	ARTICLE	10.1016/J.AD.2025.104566	NO	2,8	2	NO	SI	NO
AS-07	RIVERO, ESTELA MENENDEZ; CASTANO, MANUEL PRADOS; ROMERO, ISABEL MARIA DOMINGUEZ; MARTINEZ, MARIA JOSE MARTINEZ; DE LA LOSA, FERNANDO PINEDA	ANAPHYLAXIS DUE TO GREEN BEANS: A NEW PHENOTYPE	ALLERGOLOGIA ET IMMUNOPATHOLOGIA	ARTICLE	10.15586/AEI.V53I1.1176	NO	2,1	3	NO	NO	NO

GRUPO	AUTORES	TÍTULO	REVISTA	DOC.	DOI	OA	FI	CUARTIL	D1	ORIG.*	AFIL.**
AS-07/E-03	MERA, TERESA DE ARAMBURU; BAYNOVA, KRASIMIRA; SOTO, JOSE MANUEL LUCENA; LOZANO, JOSE RAUL GARCIA; CIMBOLLEK, STEFAN	CLINICAL AND GENETIC STUDY IN FACTOR XII HEREDITARY ANGIOEDEMA IN A POPULATION FROM SOUTHERN SPAIN	ANNALS OF ALLERGY, ASTHMA & IMMUNO-LOGY	ARTICLE	10.1016/J.ANAI.2025.11.003	NO	4,7	1	NO	SI	NO
AS-08	GARCIA-GUTIERREZ, LAURA; BAENA ROJAS, BELEN; RUIZ-PEREZ DE PIPAON, MAITE A.; HERNANDEZ-EGIDO, SARA; RUIZ-GAITAN, ALBA CECILIA; LAIZ, L.; PEMAN, JAVIER M.; CUETARA, MARIA SOLEDAD; MELLADO, EMILIA; MARTIN-SANCHEZ, PEDRO M.	FUNGAL BURDEN ASSESSMENT IN HOSPITAL ZONES WITH DIFFERENT PROTECTION DEGREE	BUILDING AND ENVIRONMENT	ARTICLE	10.1016/J.BUILDENV.2024.112454	NO	7,6	1	SI	NO	NO
AS-08	SEOANE-ESTEVEZ, ALEJANDRO; AJA-MACAYA, PABLO; GARCIA-POSE, ANDREA; LOPEZ-ROA, PAULA; RUEDAS-LOPEZ, ALBA; GONZALEZ-GALAN, VERONICA; ESTEBAN, JAIME; ARCA-SUAREZ, JORGE; PAMPIN, MARTIN; BECEIRO, ALEJANDRO; OVIANO, MARINA; BOU, GERMAN; GEIM SEIMC STUDY GRP	IN VITRO SUSCEPTIBILITY TO IMIPENEM/RELEBACTAM AND COMPARATORS IN A MULTICENTRE COLLECTION OF MYCOBACTERIUM ABSCESSUS COMPLEX ISOLATE	ANTIBIOTICS-BASEL	ARTICLE	10.3390/ANTIBIOTICS14070682	SI	4,6	1	NO	NO	NO
AS-08	IGLESIAS-CABALLERO, MARIA; MAS, VICENTE; CAMPOY, ALBERT; CALVO, CRISTINA; GARCIA, MARIA LUZ; ALCOLEA, SONIA; MORENO-PARRADO, LAURA; REINA, JORDI; NAVASCUES, ANA; ANTON, ANDRES; DAVINA-NUNEZ, CARLOS; PEREZ-CASTRO, SONIA; COSTA, JOSE; FERNANDEZ-GONZALEZ, ANA; LEPE, JOSE ANTONIO; GAONA, CRISTINA; PEREZ, ZULEMA; DE ARTOLA, DIEGO GARCIA-MARTINEZ; VAZQUEZ-MORON, SONIA; CAMARERO, SARA; CANO, OLGA; POZO, FRANCISCO; CASAS, INMACULADA	GENOMIC SURVEILLANCE AND ANTIGENIC CHARACTERIZATION OF RESPIRATORY SYNCYTIAL VIRUS IN SPAIN DURING THE 2023-2024 SEASON OF NIRSEVIMAB ADMINISTRATIO	JOURNAL OF INFECTIOUS DISEASES	ARTICLE	10.1093/INFDIS/JIAF530	NO	4,5	1	NO	NO	NO
AS-08	TORRES-CANO, ALBA; DE ARMENTIA, CRISTINA; ROLDAN, ALEJANDRA; LOPEZ-PERALTA, ELENA; MANOSALVA, JULIANA; MERINO-AMADOR, PALOMA; GONZALEZ-ROMO, FERNANDO; PUIG-ASENSIO, MIREIA; ARDANUY, CARMEN; MARTIN-GOMEZ, MARIA TERESA; ROMERO-HERRERO, DANIEL; PEREZ-AYALA, ANA; LOPEZ-LOMBA, MARTA; DURAN-VALLE, MARIA TERESA; SANCHEZ-ROMERO, ISABEL; MUNOZ-ALGARRA, MARIA; ROIZ-MESONES, MARIA PIA; LARA-PLAZA, ISABEL; DE PIPAON, MAITE RUIZ PEREZ; MEGIAS-LOBON, GREGORIA; MANTECON-VALLEJO, MARIA ANGELES; ALCAZAR-FUOLI, LAURA; MEGIAS, DIEGO; ZARAGOZA, OSCAR	RESISTANCE TO AZOLES IN CANDIDA PARAPSILOSIS ISOLATES FROM SPAIN IS ASSOCIATED WITH AN IMPAIRMENT IN FILAMENTATION AND BIOFILM FORMATIO	JOURNAL OF FUNGI	ARTICLE	10.3390/JOF11040299	SI	4,0	1	NO	SI	SI
AS-08	RODRIGUEZ-VILLODRES, ANGEL; HOFFMANN-ALVAREZ, MARIA VALENTINA; CAMACHO-MARTINEZ, PEDRO; LEPE, JOSE ANTONIO	USEFULNESS OF BUSINESS INTELLIGENCE TO GUIDE ANTIMICROBIAL TREATMENT DECISION IN INFECTIONS BY INFREQUENT MICROORGANISM SUCH AS BORDETELLA BRONCHISEPTIC	REVISTA ESPANOLA DE QUIMIOTERAPIA	ARTICLE	10.37201/REQ/125.2024	SI	2,2	3	NO	SI	SI

GRUPO	AUTORES	TÍTULO	REVISTA	DOC.	DOI	OA	FI	CUARTIL	D1	ORIG.*	AFIL.**
AS-08	CACERES, J. A. PEREZ; TOLEDO, H.; PULIDO, A.; CIORATA, E.; HURTADO, A.; CABEZAS, C.; LEPE, J. A.	UTILITY OF GRAM STAINING IN THE DIAGNOSIS OF URINARY TRACT INFECTIONS IN PEDIATRIC PATIENT	BOLETIN DE PEDIATRIA	ARTICLE	10.63788/DHVVQE39	NO	0,0	4	NO	SI	NO
AS-08/B-14	VALDEZATE, SYLVIA; VALIENTE, MONICA; CARRASCO, GEMA; MEDINA-PASCUAL, MARIA J.; HURTADO, MARIA ISABEL; DE PIPAON, MAITE RUIZ; GARRIDO, NOELIA; PARADAS, CARMEN; HERNANDEZ-BELLO, JOSE RAMON; VILLALON, PILAR	FEATURES OF THE FIRST CASE OF FOODBORNE BOTULISM CAUSED BY DUAL-TOXIN CLOSTRIDIUM PARABOTULINUM SUBTYPE A1(B5) IN SPAI	TOXINS	ARTICLE	10.3390/TOXINS17090429	SI	4,0	1	NO	NO	SI
AS-08/C-15	CASIMIRO-SORIGUER, CARLOS S.; LARA, MARIA; AGUADO, ANDREA; LOUCERA, CARLOS; ORTUNO, FRANCISCO M.; LORUSSO, NICOLA; NAVARRO-MARI, JOSE M.; SANBONMATSU-GAMEZ, SARA; CAMACHO-MARTINEZ, PEDRO; MERINO-DIAZ, LAURA; DE SALAZAR, ADOLFO; FUENTES, ANA; LEPE, JOSE A.; GARCIA, FEDERICO; DOPAZO, JOAQUIN; PEREZ-FLORIDO, JAVIER; ANDALUSIAN COVID 19 SEQUENCING INITIATIVE	A GENOMIC SURVEILLANCE CIRCUIT FOR EMERGING VIRAL PATHOGEN	MICROORGANISMS	ARTICLE	10.3390/MICROORGANISMS13040912	SI	4,2	2	NO	SI	SI
AS-08/D-06	DIAB CASARES, LAURA; ESPINOSA PEREIRO, JUAN; TORTOLA FERNANDEZ, MARIA TERESA; CASAS GARCIA, XAVIER; MILLET, JOAN PAU; POMAR SOLCHAGA, VIRGINIA; NAVAS ELORZA, ENRIQUE; TROYA GARCIA, JESUS; DIAZ DE SANTIAGO, ALBERTO; LUQUE MARQUEZ, RAFAEL; MEDINA GALLARDO, JUAN FRANCISCO; GONZALEZ GALAN, VERONICA; MONTERO ALONSO, MARTA; GIL BRUSOLA, ANA; RABUNAL REY, RAMON; ANIBARRO GARCIA, LUIS; SANZ HERRERO, FRANCISCO; GUNA SERRANO, REMEDIO; GARRIGO FULLOLA, MONTSERRAT; TATO DIEZ, MARTA; TALAVAN ZANON, TAMAR; PORTERO, MARIA FRANCISCA; ALONSO GARCIA, PILAR; SAEZ LOPEZ, ANA M.; AZNAR, MARIA LUISA; MARTINEZ CAMPRECIOS, JOAN; SABORIT, NURIA; SANCHEZ MONTALVA, ADRIAN	MULTICENTRE CONTROLLED OPEN RANDOMISED CLINICAL TRIAL TO ASSESS EFFICACY AND SAFETY OF AN ANTI-TUBERCULOSIS DRUG COMBINATION BASED ON OPTIMISED-DOSE RIFAMPICIN, OPTIMISED-DOSE MOXIFLOXACIN AND OPTIMISED-DOSE LINEZOLID FOR TB: THE RML-TB TRIAL PROTOCO	BMJ OPEN RESPIRATORY RESEARCH	ARTICLE	10.1136/BMJRESP-2024-002475	SI	3,4	2	NO	NO	NO
B-01	COBAS-CARRENO, M.; ESTEBAN-MARTOS, A.; TOMAS-GALLARDO, L.; IRIBARREN, I.; GONZALEZ-PALMA, L.; RIVERA-RAMOS, A.; ELENA-GUERRA, J.; ALARCON-MARTIN, E.; RUIZ, R.; BRAVO, M. J.; VENERO, J. L.; MORATO, X.; RUIZ, A.; ROYO, J. L.	DRUG SCREENING TARGETING TREM2-TYROBP TRANSMEMBRANE BINDIN	MOLECULAR MEDICINE	ARTICLE	10.1186/S10020-025-01229-Y	NO	6,4	1	NO	NO	SI
B-01	LOPEZ-CABRERA, ALEJANDRA; PINERO-PEREZ, ROCIO; ALVAREZ-CORDOBA, MONICA; CILLEROS-HOLGADO, PAULA; GOMEZ-FERNANDEZ, DAVID; RECHE-LOPEZ, DIANA; ROMERO-GONZALEZ, ANA; ROMERO-DOMINGUEZ, JOSE MANUEL; DE LA MATA, MARIO; DE PABLOS, ROCIO M.; GONZALEZ-GRANERO, SUSANA; GARCIA-VERDUGO, JOSE MANUEL; SANCHEZ-ALCAZAR, JOSE A.	IRON ACCUMULATION AND LIPID PEROXIDATION IN CELLULAR MODELS OF NEMALINE MYOPATHIE	INTERNATIONAL JOURNAL OF MOLECULAR SCIENCES	ARTICLE	10.3390/IJMS26041434	NO	4,9	1	NO	NO	SI

GRUPO	AUTORES	TÍTULO	REVISTA	DOC.	DOI	OA	FI	CUARTIL	D1	ORIG.*	AFIL.**
B-01	HERRERA, ANTONIO J.	EDITORIAL: 15 YEARS OF FRONTIERS IN CELLULAR NEUROSCIENCE: THE DUAL ROLE OF MICROGLIA ININFLAMMATIO	FRONTIERS IN CELLULAR NEUROSCIENCE	EDITORIAL	10.3389/FNCEL.2025.1567407	SI	4,0	2	NO	SI	SI
B-01	CAMPRUBI-FERRER, LLUIS; YANG, YIYI; FERNANDEZ-CALLE, ROSALIA; BOZA-SERRANO, ANTONIO; GARCIA-REVILLA, JUAN; FRONTINAN-RUBIO, JAVIER; DEIERBORG, TOMAS	GALECTIN-3 SHAPES MICROGLIAL PHENOTYPE THROUGH ENDOGENOUS AND EXOGENOUS MECHANISM	FRONTIERS IN CELLULAR NEUROSCIENCE	ARTICLE	10.3389/FNCEL.2025.1729776	SI	4,0	2	NO	NO	SI
B-02	AHMED, ABDULLAH A. A.; ALEGRET, NURIA; ALMEIDA, BETHANY; ALVAREZ-PUEBLA, RAMON; ANDREWS, ANNE M.; BALLERINI, LAURA; BARRIOS-CAPUCHINO, JUAN J.; BECKER, CHARLINE; BLICK, ROBERT H.; ET AL	INTERFACING WITH THE BRAIN: HOW NANOTECHNOLOGY CAN CONTRIBUT	ACS NANO	REVIEW	10.1021/ACSNANO.4C10525	SI	16,1	1	SI	NO	SI
B-02	LOPEZ-BEGINES, SANTIAGO; BORJINI, NOZHA; LAVADO-ROLDAN, ANGELA; MESA-CRUZ, CRISTINA; MAVILLARD, FABIOLA; WIERSMA, VERA I.; RUBIO-PASTOR, FATIMA; TUMINI, EMANUELA; PARADELA-LEAL, CARMEN; CHICLANA-VALCARCEL, MARIA L.; AGUADO, CAROLINA; LUJAN, RAFAEL; SCHEPER, WIEP; NIETO-GONZALEZ, JOSE L.; FERNANDEZ-CHACON, RAFAEL	NEURONAL LIPOFUSCINOSIS CAUSED BY KUFS DISEASE/CLN4 DNAJC5 MUTATIONS BUT NOT BY A CSPA/DNAJC5 DEFICIENC	SCIENCE ADVANCES	ARTICLE	10.1126/SCIADV.ADS3393	SI	12,5	1	SI	SI	SI
B-02	BORJINI, NOZHA; FERNANDEZ, MERCEDES; GIARDINO, LUCIANA; SOROKIN, LYDIA; CALZA, LAURA	PHARMACOLOGICAL INHIBITION OF MICROGLIAL PROLIFERATION SUPPORTS BLOOD-BRAIN BARRIER INTEGRITY IN EXPERIMENTAL AUTOIMMUNE ENCEPHALOMYELITI	CELLS	ARTICLE	10.3390/CELLS14060414	NO	5,2	2	NO	SI	SI
B-02	ZHOU, JOHN; ANTIC, SRDJAN D.; DAS, BRATI; HE, WANXIA; TRAN, DANG MINH; HU, XIANGYU; FERNANDEZ-CHACON, RAFAEL; YAN, RIQIANG	BACE1 EXPRESSION IS REQUIRED FOR PROPER SYNAPTIC VESICLE DYNAMICS IN THE HIPPOCAMPU	JOURNAL OF NEUROCHEMISTRY	ARTICLE	10.1111/JNC.70299	SI	4,0	2	NO	SI	SI
B-03	BALTANAS, FERNANDO C.; KRAMER-DRAUBERG, MAXIMILIAN; GARCIA-NAVAS, ROSULA; PATRUCCO, ENRICO; PETRINI, ETTORE; ARNHOF, HERIBERT; OLARTE-SANJUAN, ANDREA; RODRIGUEZ-RAMOS, PABLO; BORRAJO, JAVIER; CALZADA, NURIA; CASTELLANO, ESTHER; MAIR, BARBARA; KOSTYRKO, KAJA; HOFMANN, MARCO H.; AMBROGIO, CHIARA; SANTOS, EUGENIO	SOS1 INHIBITOR BI-3406 SHOWS IN VIVO ANTITUMOR ACTIVITY AKIN TO GENETIC ABLATION AND SYNERGIZES WITH A KRASG12D INHIBITOR IN KRAS LUA	PROCEEDINGS OF THE NATIONAL ACADEMY OF SCIENCES OF THE UNITED STATES OF AMERICA	ARTICLE	10.1073/PNAS.2422943122	NO	9,1	1	NO	SI	SI
B-03	LICERAS-BOILLOS, PILAR; GARCIA-NAVAS, ROSULA; LLORENTE-GONZALEZ, CLARA; LORENZO-MARTIN, L. FRANCISCO; LUNA-RAMIREZ, LUIS; FUENTES-MATEOS, ROCIO; CALZADA, NURIA; VEGA, FRANCISCO M.; HOLT, MARK R.; RIDLEY, ANNE J.; BUSTELO, XOSE R.; VICENTE-MANZANARES, MIGUEL; SANTOS, EUGENIO; BALTANAS, FERNANDO C.	SOS1 ABLATION ALTERS FOCAL ADHESION DYNAMICS AND INCREASES MMP2/9-DEPENDENT GELATINASE ACTIVITY IN PRIMARY MOUSE EMBRYONIC FIBROBLAST	CELL COMMUNICATION AND SIGNALING	ARTICLE	10.1186/S12964-025-02122-1	SI	8,9	1	NO	SI	SI

GRUPO	AUTORES	TÍTULO	REVISTA	DOC.	DOI	OA	FI	CUARTIL	D1	ORIG.*	AFIL.**
B-03	EL YOUSFI, Y.; FERNANDEZ-FARRAN, F. J.; OLIVER, F. J.; LOPEZ-RIVAS, A.; YERBES, R.	REGULATION OF ER STRESS-INDUCED APOPTOTIC AND INFLAMMATORY RESPONSES VIA YAP/TAZ-MEDIATED CONTROL OF THE TRAIL-R2/DR5 SIGNALING PATHWA	CELL DEATH DISCOVERY	ARTICLE	10.1038/S41420-025-02335-W	NO	7,0	1	NO	SI	SI
B-03	LAFARGA, MIGUEL; BERCIANO, MARIA T.; NARCIS, J. ORIOL; BALTANAS, FERNANDO C.; TAPIA, OLGA	CAJAL'S ORGANIZATION OF NEURONAL NUCLEUS REVISITE	FRONTIERS IN NEUROANATOMY	REVIEW	10.3389/FNANA.2025.1724830	NO	2,3	1	NO	NO	SI
B-03/B-06	SANTAMARIA-SANTIAGO, ANA; SOBRINO, VERONICA; LUNA-RAMIREZ, LUIS; LOPEZ-BARNEO, JOSE; PARDAL, RICARDO	GENETIC MAP OF THE CAROTID BODY STEM CELL NICHE WITH FOCUS ON THE O2-SENSING CHEMORECEPTOR CELL LINEAG	SCIENTIFIC REPORTS	ARTICLE	10.1038/S41598-025-12397-6	SI	3,9	1	NO	SI	SI
B-04/B-05/B-06/B-14/USC-GE	SANCHEZ-GARCIA, MANUEL A.; LARA-URENA, NIEVES; MARCH-DIAZ, ROSANA; ORTEGA-DE SAN LUIS, CLARA; QUINONES-CANETE, SILVIA; MORA-ROMERO, BELLA; BARBA-REYES, JUAN M.; CABELLO-RIVERA, DANIEL; ROMERO-MOLINA, CARMEN; HERAS-GARVIN, ANTONIO; NAVARRO, VICTORIA; LOPEZ-BARNEO, JOSE; VIZUETE, MARISA; VITORICA, JAVIER; MUNOZ-CABELLO, ANA M.; MUNOZ-MANCHADO, ANA B.; COKMAN, MATTHEW E.; ROSALES-NIEVES, ALICIA E.; PASCUAL, ALBERTO	INACTIVATION OF THE PHD3-FOXO3 AXIS BLUNTS THE TYPE I INTERFERON RESPONSE IN MICROGLIA AND AMELIORATES ALZHEIMER'S DISEASE PROGRESSIO	SCIENCE ADVANCES	ARTICLE	10.1126/SCIADV.ADU2244	SI	12,5	1	SI	SI	SI
B-04/B-05/B-15	CACERES-PALOMO, LAURA; SANCHEZ-MEJIAS, ELISABETH; TRUJILLO-ESTRADA, LAURA; PEREZ-MORENO, JUAN JOSE; LOPEZ-OLIVA, ELBA; LIM, TAU EN; DEFLITCH, LEAH; CHANG, SERENA H.; KAMPMAN, LUCAS; CORCES, M. RYAN; BLURTON-JONES, MATHEW; MORENO-GONZALEZ, INES; PASCUAL, ALBERTO; VITORICA, JAVIER; GARCIA-LEON, JUAN ANTONIO; GUTIERREZ, ANTONIA	HUMAN IPSC-DERIVED APOE4/4 ALZHEIMERS DISEASE ASTROCYTES EXHIBIT A SENESCENT AND PRO-INFLAMMATORY STATE THAT COMPROMISES NEURONAL SUPPOR	JOURNAL OF NEUROINFLAMMATION	ARTICLE	10.1186/S12974-025-03607-Z	SI	10,1	1	SI	NO	SI
B-04/B-14	SIREROL-PIQUER, M. SALOME; PEREZ-VILLALBA, ANA; DUART-ABADIA, PERE; BELENGUER, GERMAN; GOMEZ-PINEDO, ULISES; BLASCO-CHAMARRO, LAURA; CARRILLO-BARBERA, PAU; PEREZ-CANAMAS, AZUCENA; NAVARRO-GARRIDO, VICTORIA; DEHAY, BENJAMIN; VILA, MIQUEL; VITORICA, JAVIER; PEREZ-SANCHEZ, FRANCISCO; FARINAS, ISABEL	AGE-DEPENDENT PROGRESSION FROM CLEARANCE TO VULNERABILITY IN THE EARLY RESPONSE OF PERIVENTRICULAR MICROGLIA TO A-SYNUCLEIN TOXIC SPECIE	MOLECULAR NEURODEGENERATION	ARTICLE	10.1186/S13024-025-00816-1	SI	17,5	1	SI	SI	SI
B-05	HENEKA, MICHAEL THOMAS VAN DER FLIER, WIESJE M.; JESSEN, FRANK; HOOZEMANNS, JEROEN; THAL, DIETMAR RUDOLF; BOCHE, DELPHINE; BROSSERON, FREDERIC; TEUNISSEN, CHARLOTTE ELISABETH; ZETTERBERG, HENRIK H.; ET AL	NEUROINFLAMMATION IN ALZHEIMER DISEAS	NATURE REVIEWS IMMUNOLOGY	REVIEW	10.1038/S41577-024-01104-7	SI	60,9	1	SI	NO	SI
B-05	ROSALES-NIEVES, ALICIA E.; MARIN-MENGUIANO, MIRIAM; LOPEZ-ONIEVA, LOURDES; GARRIDO-MARAVER, JUAN; GONZALEZ-REYES, ACAIMO	ETS TRANSCRIPTION FACTOR POINTED CONTROLS GERMLINE SURVIVAL IN DROSOPHIL	PLOS GENETICS	ARTICLE	10.1371/JOURNAL.PGEN.1011809	NO	3,7	2	NO	SI	SI

GRUPO	AUTORES	TÍTULO	REVISTA	DOC.	DOI	OA	FI	CUARTIL	D1	ORIG.*	AFIL.**
B-05/E-02	DE LA CRUZ-OJEDA, PATRICIA; NAVARRO-VILLARAN, ELENA; FUERTES-AGUDO, MARINA; MATA, ANA; LOPEZ-LLUCH, GUILLERMO; NAVAS, PLACIDO; CADENAS, SUSANA; CASADO, MARTA; MUNTANE, JORDI	PEROXYNITRITE IS INVOLVED IN THE MITOCHONDRIAL DYSFUNCTION INDUCED BY SORAFENIB IN LIVER CANCER CELL	FREE RADICAL BIOLOGY AND MEDICINE	ARTICLE	10.1016/J.FREERADBIOMED.2024.12.053	NO	8,2	1	SI	SI	SI
B-06	MIQUEL-RIO, LLUIS; JERICO-ESCOLAR, JUDITH; SARRIES-SERRANO, UNAI; YANES-CASTILLA, CLAUDIA; TORRES-LOPEZ, MARIA; ARGIBAY, UXIA; PAZ, VERONICA; CASAL, CARME; MUNOZ-MORENO, EMMA; LOPEZ-GIL, XAVIER; BORTOLOZZI, ANALIA	EARLY SYNAPTIC CHANGES AND REDUCED BRAIN CONNECTIVITY IN PD-LIKE MICE WITH DEPRESSIVE PHENOTYP	NPJ PARKINSONS DISEASE	ARTICLE	10.1038/S41531-025-01073-1	NO	8,2	1	SI	NO	SI
B-06	GAO, LIN; MORENO-DOMINGUEZ, ALEJANDRO; ORTEGA-SAENZ, PATRICIA; LOPEZ-BARNEO, JOSE	THE CAROTID BODY OXYGEN SENSO	CURRENT OPINION IN NEUROBIOLOGY	ARTICLE	10.1016/J.CONB.2025.103022	SI	5,2	1	NO	SI	SI
B-06	TORRES-LOPEZ, MARIA; SPILLER, PEDRO F.; GAO, LIN; GARCIA-FLORES, PAULA; MURPHY, MICHAEL P.; ORTEGA-SAENZ, PATRICIA; LOPEZ-BARNEO, JOSE	ACUTE OXYGEN SENSING BY ARTERIAL CHEMORECEPTORS WITH A MUTANT MITOCHONDRIAL COMPLEX I ND6 SUBUNIT LACKING REVERSE ELECTRON TRANSPOR	FEBS LETTERS	ARTICLE	10.1002/1873-3468.70017	SI	3,0	2	NO	SI	SI
B-06/B-10/BS-05	DOMINGUEZ-MAYORAL, ANA; PRIETO-LEON, MARIA; NUNEZ-JURADO, DAVID; PARADA, JOSE; MONICHE, FRANCISCO; ESCUDERO-MARTINEZ, IRENE; ZAPATA-ARRIAZA, ELENA; GONZALEZ-GARCIA, ALEJANDRO; GIRALT, DOLORS; LEBRATO, LUCIA; CABEZAS-RODRIGUEZ, JUAN ANTONIO; ALGABA, PILAR; SANCHEZ-ARMENGOL, MARIA ANGELES; LOPEZ-BARNEO, JOSE; PINERO, PILAR; PEREZ-SANCHEZ, SOLEDAD; MONTANER, JOAN	CTA-BASED EVALUATION OF CAROTID BODY SIZE REVEALS ASSOCIATIONS WITH CARDIOVASCULAR AND METABOLIC CONDITION	VASCULAR MEDICINE	ARTICLE	10.1177/1358863X251349756	NO	3,4	2	NO	SI	SI
B-06/D-04	TORRES-LOPEZ, MARIA; GONZALEZ-RODRIGUEZ, PATRICIA; COLINAS, OLALLA; RHO, HEE-SOOL; TORRES-TORRELO, HORTENSIA; CASTELLANO, ANTONIO; GAO, LIN; ORTEGA-SAENZ, PATRICIA; LOPEZ-BARNEO, JOSE	INTRACELLULAR SIGNALLING IN ARTERIAL CHEMORECEPTORS DURING ACUTE HYPOXIA AND GLUCOSE DEPRIVATION: ROLE OF AT	JOURNAL OF PHYSIOLOGY-LONDON	ARTICLE	10.1113/JP287130	SI	4,4	1	NO	SI	SI
B-06/USC-EST	DE TASSIGNY, XAVIER D'ANGLEMONT; JIMENEZ-MEDINA, ALEJANDRO; LOPEZ-LOPEZ, IVETTE; LOPEZ-BARNEO, JOSE	PHOSPHODIESTERASE INHIBITION INCREASES STRIATAL GDNF AND PROTECTS AGAINST PRECLINICAL PARKINSONIS	JOURNAL OF NEUROCHEMISTRY	ARTICLE	10.1111/JNC.70321	SI	4,0	2	NO	SI	SI
B-07	ARIAS-ARAGON, FRANCISCO; ROBLES-LANUZA, ESTEFANIA; SANCHEZ-GOMEZ, ANGELA; MARTINEZ-MIR, AMALIA; SCHOLL, FRANCISCO G.	ANALYSIS OF NEUREXIN-NEUROLIGIN COMPLEXES SUPPORTS AN ISOFORM-SPECIFIC ROLE FOR BETA-NEUREXIN-1 DYSFUNCTION IN A MOUSE MODEL OF AUTIS	MOLECULAR BRAIN	ARTICLE	10.1186/S13041-025-01183-0	SI	2,9	2	NO	SI	SI
B-07	AMADOR, P.; LOPEZ, M.; CUESTA-LOPEZ, I.; JOVE, I. C.; TOMAS-ZAPICO, C.; BEGEGA, A.	PRO-RESILIENT EFFECTS OF ENVIRONMENTAL ENRICHMENT ON SOCIAL ISOLATION: BEHAVIOURAL AND CYTOCHROME C OXIDASE BRAIN ANALYSIS IN WISTAR ADULT RAT	BEHAVIOURAL BRAIN RESEARCH	ARTICLE	10.1016/J.BBR.2025.115574	NO	2,3	2	NO	NO	SI

GRUPO	AUTORES	TÍTULO	REVISTA	DOC.	DOI	OA	FI	CUARTIL	D1	ORIG.*	AFIL.**
B-07/USC-AN	ARIAS-ARAGON, FRANCISCO; SANCHEZ-HIDALGO, ANA C.; GRUART, AGNES; MARTINEZ-MIR, AMALIA; DELGADO-GARCIA, JOSE M.; SCHOLL, FRANCISCO G.	IMPAIRED SYNAPTIC PLASTICITY IN BEHAVING MICE BY INACTIVATION OF PRESENILIN AND ACCUMULATION OF THE NEUREXIN GAMMA-SECRETASE PROTEOLYTIC SUBSTRAT	EXPERIMENTAL NEUROLOGY	ARTICLE	10.1016/J.EXPNEUROL.2025.115241	SI	4,2	1	NO	SI	SI
B-08	LLUCH, AINA; LATORRE, JESSICA; ESPADAS, ISABEL; OLIVERAS-CANELLAS, NURIA; MORENO-NAVARRETE, JOSE M.; CABALLANO-INFANTES, ESTEFANIA; SARKER, GITALEE; MALVIDO, NICOLAS F.; GARRIDO-GIL, PABLO; LABANDEIRA-GARCIA, JOSE L.; NAKAYA, NAOKI; MORA, SILVIA; CHICANO, EDUARDO; LOPEZ-ALCALA, JAIME; MALAGON, MARIA M.; MARTIN-MONTALVO, ALEJANDRO; ZHANG, BIRONG; ZHOU, YOU; DOMINGOS, ANA I.; LOPEZ, MIGUEL; PORSCHKE, JOHANNA; GOMEZ-SERRANO, MARIA; SZYMANSKI, WITOLD; GRAUMANN, JOHANNES; TOMAREV, STANISLAV I.; GONZALEZ-GARCIA, ISMAEL; FERNANDEZ-REAL, JOSE M.; ORTEGA, FRANCISCO J.	DEFECTIVE OLFACTOMEDIN-2 CONNECTS ADIPOCYTE DYSFUNCTION TO OBESITY	NATURE COMMUNICATIONS	ARTICLE	10.1038/S41467-025-62430-5	SI	15,7	1	SI	NO	NO
B-08	KAUSHIK CHANDA , JACKSON P CARTER , HIROFUMI NISHIZONO , BINDU L RAVEENDRA , ALICIA BRANTLEY , EDDIE GRINMAN , ISABEL ESPADAS , SEBASTIAN LOZANO-VILLADA , JENNA LYNNE WINGFIELD , GRACE WAGNER , AMY PETERSON , RYOHEI YASUDA , SATHYANARAYANAN V PUTHANVEETTIL	LNCRNA ADEPTR LOSS-OF-FUNCTION ELICITS SEX-SPECIFIC BEHAVIORAL AND SPINE DEFICITS	ISCIENCE	ARTICLE	10.1016/J.ISCI.2025.113070	SI	4,1	1	NO	NO	NO
B-08/B-10/B-12	ECHEVARRIA, MIRIAM; HIRALDO-GONZALEZ, LAURA; TRILLO-CONTRERAS, JOSE LUIS; RODRIGUEZ-GOMEZ, FRANCISCO D.; MAYO, FRANCISCO; SOBH-DOUSH, ELAHEH; ORTIZ-SALGUERO, CARMEN; VILLADIEGO, JAVIER; RAMIREZ-LORCA, REPOSO	SPP1 APPEARS TO BE A KEY GENE FOR SPORADIC OBSTRUCTIVE HYDROCEPHALUS IN THE ABSENCE OF AQP	INTERNATIONAL JOURNAL OF MOLECULAR SCIENCES	ARTICLE	10.3390/IJMS262110290	SI	4,9	1	NO	SI	SI
B-08/BS-05	GARCIA-ROLDAN, ERNESTO; ALMODOVAR-SIERRA, ANGELA; LUQUE-TIRADO, ANDREA; MARIN CABANAS, ALBA MARTA; BERNAL SANCHEZ-ARJONA, MARIA; FRANCO-MACIAS, EMILIO	PRELIMINARY VALIDATION OF THE FCD-Q8 TOOL IN FUNCTIONAL COGNITIVE DISORDER AND EARLY ALZHEIMER'S DISEASE: A BIOMARKER-VERIFIED CASE-CONTROL STUD	EUROPEAN JOURNAL OF NEUROLOGY	ARTICLE	10.1111/ENE.70383	SI	3,9	1	NO	SI	SI
B-08/BS-05	LUQUE-TIRADO, ANDREA; GARCIA-ROLDAN, ERNESTO; GONZALEZ-ACOSTA, MELISA; HERRERA-POZO, ANDREA; MENDOZA, JULIO HERNANDEZ; ALMODOVAR-SIERRA, ANGELA; MARIN-CABANAS, MARTA; SANCHEZ-ARJONA, MARIA BERNAL; VARGAS-ROMERO, JUAN PEDRO; FRANCO-MACIAS, EMILIO	SPANISH NORMS FOCUSED ON LEARNING MEASURES FOR THE PICTURE VERSION OF THE FREE AND CUED SELECTIVE REMINDING TEST WITH IMMEDIATE RECAL	JOURNAL OF ALZHEIMERS DISEASE	ARTICLE	10.1177/13872877251376906	SI	3,1	2	NO	SI	SI
B-08/BS-05/CS-16	ARRIOLA-INFANTE, JOSE ENRIQUE; GARCIA-ROLDAN, ERNESTO; GARCIA-SOLIS, DAVID; LOJO-RAMIREZ, JOSE ANTONIO; MARIN-CABANAS, ALBA MARTA; LUQUE-TIRADO, ANDREA; ALMODOVAR-SIERRA, ANGELA; SANCHEZ-ARJONA, MARIA BERNAL; MAILLET, DIDIER; FRANCO-MACIAS, EMILIO	ALTERNATIVE TMA-93 VERSION DEMONSTRATES COMPARABLE PERFORMANCE AND DISCRIMINATIVE ACCURACY IN EARLY ALZHEIMER'S DISEAS	JOURNAL OF ALZHEIMERS DISEASE	ARTICLE	10.1177/13872877251386479	NO	3,1	2	NO	SI	NO

GRUPO	AUTORES	TÍTULO	REVISTA	DOC.	DOI	OA	FI	CUARTIL	D1	ORIG.*	AFIL.**
B-08/BS-05/CS-16	ARRIOLA-INFANTE, JOSE ENRIQUE; GARCIA-ROLDAN, ERNESTO; GARCIA-SOLIS, DAVID; MARIN-CABANAS, ALBA MARTA; LUQUE-TIRADO, ANDREA; ALMODOVAR-SIERRA, ANGELA; SANCHEZ-ARJONA, MARIA BERNAL; MAILLET, DIDIER; FRANCO-MACIAS, EMILIO	TMA-93: CUTOFFS OPTIMIZATION BASED ON ALZHEIMER'S DISEASE BIOMARKER	JOURNAL OF ALZHEIMERS DISEASE	ARTICLE	10.1177/13872877251325759	SI	3,1	2	NO	SI	NO
B-08/C-07	SIERRO-MARTINEZ, BELEN; GUIJARRO-ALBALADEJO, BEATRIZ; FERNANDEZ-CISNAL, RICARDO; RODRIGUEZ-GIL, ALFONSO; HERNANDEZ-DIAZ, PAOLA; DE LA ROSA-GARRIDO, MARIA; CARRASCO-BROCAL, INMACULADA; LARA-CHICA, MARIBEL; ESCAMILLA-GOMEZ, VIRGINIA; MUNOZ-GARCIA, RAQUEL; BELLA, ANGELA; GARCIA-COZAR, FRANCISCO JOSE; PEREZ-SIMON, JOSE ANTONIO; GARCIA-GUERRERO, ESTEFANIA	UNVEILING THE INFLUENCE OF CAR-NEGATIVE T-CELLS: ENHANCING EFFICACY AND ENSURING SAFETY IN CAR-T THERAPIE	JOURNAL OF TRANSLATIONAL MEDICINE	ARTICLE	10.1186/S12967-025-06899-0	SI	7,5	1	NO	SI	SI
B-08/C-07	SIERRO-MARTINEZ, BELEN; ESCAMILLA-GOMEZ, VIRGINIA; PEREZ-ORTEGA, LAURA; GUIJARRO-ALBALADEJO, BEATRIZ; HERNANDEZ-DIAZ, PAOLA; DE LA ROSA-GARRIDO, MARIA; LARA-CHICA, MARIBEL; RODRIGUEZ-GIL, ALFONSO; REGUERA-ORTEGA, JUAN LUIS; SANOJA-FLORES, LUZALBA; ARRIBAS-ARRIBAS, BLANCA; MONTIEL-AGUILERA, MIGUEL ANGEL; CARMONA, GLORIA; ROBLES, MARIA JOSE; CABALLERO-VELAZQUEZ, T. T.; BRIONES, JAVIER; EINSELE, HERMANN; HUDECEK, MICHAEL; PEREZ-SIMON, J. A.; GARCIA-GUERRERO, ESTEFANIA	NEXT-GENERATION BCMA-TARGETED CHIMERIC ANTIGEN RECEPTOR CARTEMIS-1: THE IMPACT OF MANUFACTURING PROCEDURE ON CAR T-CELL FEATURE	CELLULAR ONCOLOGY	ARTICLE	10.1007/S13402-024-00984-0	SI	4,8	1	SI	SI	SI
B-08/C-07/C-14/E-02	CONTRERAS, LAURA; RODRIGUEZ-GIL, ALFONSO; MUNTANE, JORDI; DE LA CRUZ, JESUS	SORAFENIB-ASSOCIATED TRANSLATION REPROGRAMMING IN HEPATOCELLULAR CARCINOMA CELL	RNA BIOLOGY	ARTICLE	10.1080/15476286.2025.2483484	SI	3,4	2	NO	SI	SI
B-09	HAN, MEI; TAN, HAN L.; MEJIAS, REBECA; CHIU, SHU-LING; KIM, JUHYUN; HUGANIR, RICHARD L.; WANG, TAO	DYSREGULATED GLUA2-Y876 PHOSPHORYLATION CONTRIBUTES TO LOSS OF SYNAPTIC UPSCALING IN GRIP1 MUTANT MICE WITH REDUCED SOCIABILITY AND INCREASED REPETITIVE BEHAVIO	MOLECULAR PSYCHIATRY	ARTICLE	10.1038/S41380-025-03415-0	NO	10,1	1	SI	NO	SI
B-09	DIAZ-GALVAN, PATRICIA; FRANCO-ROSADO, PABLO; SILVA-RODRIGUEZ, JESUS; CASTRO-LABRADOR, SANDRA; LABRADOR-ESPINOSA, MIGUEL A.; MUNOZ-DELGADO, LAURA; GROTHE, MICHEL J.; MIR, PABLO	ASSOCIATION OF PHYSICAL EXERCISE WITH STRUCTURAL BRAIN CHANGES AND COGNITIVE DECLINE IN PATIENTS WITH EARLY PARKINSON DISEAS	NEUROLOGY	ARTICLE	10.1212/WNL.0000000000213932	NO	9,0	1	SI	SI	SI
B-09	DIAZ-GALVAN, PATRICIA; MIR, PABLO	THE ROLE OF MRI IN CAPTURING PHENOTYPIC VARIABILITY IN PROGRESSIVE SUPRANUCLEAR PALSY: LESSONS FOR FUTURE CLINICAL TRIALS	NEUROLOGY	EDITORIAL	10.1212/WNL.0000000000214507	NO	9,0	1	SI	SI	SI
B-09	LABRADOR-ESPINOSA, MIGUEL A.; SILVA-RODRIGUEZ, JESUS; MIR, PABLO; GROTHE, MICHEL J.	DATA-DRIVEN CHARACTERIZATION OF DISTINCT COGNITIVE SUBTYPES IN PARKINSON'S DISEASE DEMENTI	NPJ PARKINSONS DISEASE	ARTICLE	10.1038/S41531-025-00970-9	SI	8,2	1	SI	SI	SI

GRUPO	AUTORES	TÍTULO	REVISTA	DOC.	DOI	OA	FI	CUARTIL	D1	ORIG.*	AFIL.**
B-09	RODRIGUEZ-MOLINERO, ALEJANDRO; PEREZ-LOPEZ, CARLOS; CABALLOL, NURIA; BUONGIORNO, MARIATERESA; RIVERA, MARIA ASUNCION AVILA; ARIZTEGUI, NURIA LOPEZ; LOPEZ-MANZANARES, LYDIA; HERNANDEZ-VARA, JORGE; BAYES-RUSINOL, ANGELS; CARRERO, ALEXANDRE GIRONELL; SAUCO, MARIA ALVAREZ; GOMEZ, ELISABET FRANQUET; PEREZ-MARTINEZ, DAVID A.; ARROYO, SONIA ESCALANTE; MARTI-MARTINEZ, SILVIA; MIR, PABLO; JUAN, JOSE MA SALOM; MARTINEZ-CASTRILLO, JUAN CARLOS; TEBE, CRISTIAN; MOMOPA EC RES GRP	PARKINSON'S DISEASE MEDICATION ADJUSTMENTS BASED ON WEARABLE DEVICE INFORMATION COMPARED TO OTHER METHODS: RANDOMIZED CLINICAL TRIA	NPJ PARKINSONS DISEASE	ARTICLE	10.1038/S41531-025-00977-2	SI	8,2	1	SI	NO	SI
B-09	MUNOZ-DELGADO, LAURA; WILLIAMS-GRAY, CAROLINE H.; GARRAUX, GAETAN; CLEMENTE, DIEGO; CAKMAK, OZGUR OZTOP; GREENLAND, JULIA C.; FIGUEIRA, INES; MACHIN-DIAZ, ISABEL; PIROVANO, ELENAMARIA; DI FLORA, ALESSIA; TOURNERIE, CLOTILDE; PAPOUTSOPOULOU, STAMATIA; ERTAN, SIBEL; MIR, PABLO; COMI, CRISTOFORO	RECOMMENDATIONS FOR CLINICAL STUDY PROTOCOLS FOR IMMUNE AND INFLAMMATORY PROFILING IN PARKINSON'S DISEAS	NPJ PARKINSONS DISEASE	REVIEW	10.1038/S41531-025-01146-1	SI	8,2	1	SI	SI	SI
B-09	SALAZAR-VILLACORTA, AINARA; CAZURRO-GUTIERREZ, ANA; DOUGHERTY-DE MIGUEL, LUCY; FERRERO-TURRION, JULIA; MARCE-GRAU, ANNA; FOLCH-BENITO, MARTA; LUCERO-GAROFANO, ALVARO; MACAYA, ALFONS; MORENO-GALDO, ANTONIO; VANEGAS, MARIA I.; CORREA-VELA, MARTA; GONZALEZ, MARIA VICTORIA; ESPANOL-MARTIN, GEMMA; LOREDO, MARTHA; DELGADO, IGNACIO; TORO-TAMARGO, ESTHER; FIGUEROA, MARGARITA; VILAS, DOLORES; TARDAGUILA, MANEL; MUNOZ, JORGE; ISPIERTO, LOURDES; ALVAREZ, RAMIRO; BESCOS, AGUSTI; PEREZ-DUENAS, BELEN	DEEP BRAIN STIMULATION IN CHILDREN AND ADOLESCENTS WITH E-SARCOGLYCAN MYOCLONUS DYSTONIA CAUSES A SUSTAINED IMPROVEMENT IN MOTOR FUNCTIONALITY AND QUALITY OF LIF	MOVEMENT DISORDERS	ARTICLE	10.1002/MDS.30309	NO	7,6	1	SI	NO	NO
B-09	MARTIN-BORNEZ, MIGUEL; SHAR, NISAR; NOUR, MOHAMED AHMED; MURPHY, DAVID; ELSAYED, INAS; NANJUNDASWAMY, MEGHA SHRI; NWAOKORIE, FRANCISCA; OLUSANYA, ADEDUNNI; KUZNETSOV, NICOLE; BANDRES-CIGA, SARA; NOYCE, ALASTAIR J.; IWAKI, HIROTAKA; JONES, LIETSEL; GOMEZ-GARRE, PILAR; MIR, PABLO; PERINAN, MARIA TERESA; GLOBAL PARKINSONS GENETICS PROGRAM GP2	DOES COMT PLAY A ROLE IN PARKINSON'S DISEASE SUSCEPTIBILITY ACROSS DIVERSE ANCESTRAL POPULATIONS	MOVEMENT DISORDERS	ARTICLE	10.1002/MDS.70040	SI	7,6	1	SI	SI	SI
B-09	HAERING, VERENA; SELZAM, VERONIKA; MARTIN-RODRIGUEZ, JUAN FRANCISCO; SCHWINGENSCHUH, PETRA; TAMAS, GERTRUD; KOEHLER, LINDA; RAETHJEN, JAN; PASCHEN, STEFFEN; GOLTZ, FRANZISKA; MULROY, EOIN; LATORRE, ANNA; MIR, PABLO; HELMICH, RICK C.; BHATIA, KAILASH P.; VOLKMANN, JENS; PEACH, ROBERT; SCHREGLMANN, SEBASTIAN R.	PHENOTYPICAL DIFFERENTIATION OF TREMOR USING TIME SERIES FEATURE EXTRACTION AND MACHINE LEARNIN	MOVEMENT DISORDERS	ARTICLE	10.1002/MDS.70032	SI	7,6	1	SI	NO	NO

GRUPO	AUTORES	TÍTULO	REVISTA	DOC.	DOI	OA	FI	CUARTIL	D1	ORIG.*	AFIL.**
B-09	GASCON-BAYARRI, JORDI; RICO, INMACULADA; SANCHEZ-CASTANEDA, CRISTINA; LEDESMA, MARIA DOLORES; CARNAVAL, THIAGO; BEJR-KASEM, HELENA; CAMPDELACREU, JAUME; FERRER, ANNA; RODRIGUEZ-BEL, LAURA; COS, MONICA; DE LAMA, EUGENIA; DE MUNAIN, ADOLFO LOPEZ; ROUCO, IDOIA; PEREZ-SOUSA, CELIA; CERDAN, MARIA; MUELAS, NURIA; SEVILLANO, MARIA DOLORES; MIR, PABLO; VILLORIA, JESUS; VIDELA, SEBASTIAN	EFFICACY AND SAFETY OF EFAVIRENZ IN NIEMANN-PICK DISEASE TYPE	NEUROTHERAPEUTICS	ARTICLE	10.1016/J.NEUROT.2025.E00706	SI	6,9	1	SI	NO	NO
B-09	GHARABAGHI, ALIREZA; GROPPA, SERGIU; NAVAS-GARCIA, MARTA; SCHNITZLER, ALFONS; MUNOZ-DELGADO, LAURA; MARSHALL, VICKY L.; KARL, JESSICA; ZHANG, LIN; ALVAREZ, RAMIRO; FELDMAN, MARY S.; SOILEAU, MICHAEL J.; LUO, LAN; ZAUBER, S. ELIZABETH; WALTER, BENJAMIN L.; WU, CHENGYUAN; LEI, HONG; HERZ, DAMIAN M.; CHUNG, MING-HUA; PATHAK, YAGNA; BLOMME, BRAM; CHEERAN, BINITH; LUCA, CORNELIU; WEISS, DANIEL	ACCELERATED SYMPTOM IMPROVEMENT IN PARKINSON'S DISEASE VIA REMOTE INTERNET-BASED OPTIMIZATION OF DEEP BRAIN STIMULATION THERAPY: A RANDOMIZED CONTROLLED MULTICENTER TRIA	COMMUNICATIONS MEDICINE	ARTICLE	10.1038/S43856-025-00744-7	NO	6,3	1	NO	NO	SI
B-09	FREIRE-ALVAREZ, ERIC; RAMIREZ, INES LEGARDA; GARCIA-RAMOS, ROCIO; CARRILLO, FATIMA; SANTOS-GARCIA, DIEGO; GOMEZ-ESTEBAN, JUAN CARLOS; MARTINEZ-CASTRILLO, JUAN CARLOS; MARTINEZ-TORRES, IRENE; MADRID-NAVARRO, CARLOS J; PEREZ-NAVARRO, MARIA JOSE; VALERO-GARCIA, FUENSANTA; VIVES-PASTOR, BARBARA; MUNOZ-DELGADO, LAURA; TIJERO, BEATRIZ; MARTINEZ, CARLOS MORATA; VALLS, JOSE M; ALER, RICARDO; GALVAN, INES M; ESCAMILLA-SEVILLA, FRANCISCO	ARTIFICIAL INTELLIGENCE FOR IDENTIFICATION OF CANDIDATES FOR DEVICE-AIDED THERAPY IN PARKINSON'S DISEASE: DELIST-PD STUDY	COMPUTERS IN BIOLOGY AND MEDICINE	ARTICLE	10.1016/J.COMPBIOMED.2024.109504	NO	6,3	1	SI	NO	SI
B-09	PEREZ-PEREZ, JESUS; GARCIA-LOPEZ, SOFIA; VALLE, TAMARA FERNANDEZ; PAINOUS, CELIA; QUEROL-PASCUAL, MARIA ROSA; RUIZ, PEDRO JOSE GARCIA; DIAGO, ELENA BELLOSTA; SANTOS, ELENA; PASTOR, BARBARA VIVES; VILLAPLANA, MARIA CARMEN PEIRO; SANTANA, IDAIRA MARTIN; BLAZQUEZ-ESTRADA, MARTA; GARRIDE, MATILDE CALOPA; MIR, PABLO; ALVAREZ, CARMEN; MAURIÑO, JORGE; DE PRADO, ANNA; LOPEZ-SENDON, JOSE LUIS	HUNTINGTON DISEASE HEALTH RELATED QUALITY OF LIFE, FUNCTION AND WELL BEING: THE PATIENT'S PERSPECTIV	NEUROLOGY AND THERAPY	ARTICLE	10.1007/S40120-024-00655-0	SI	4,8	1	NO	NO	SI
B-09	GARCIA-GONZALEZ, PABLO; LARA, HECTOR RODRIGO; COMPTA, YAROSLAU; FERNANDEZ, MANUEL; VAN DER LEE, SVEN J.; DE ROJAS, ITZIAR; SAIZ, LAURA; PAINOUS, CELIA; CAMARA, ANA; MUNOZ, ESTEBAN; ET AL	A SPANISH-PORTUGUESE GWAS OF PROGRESSIVE SUPRANUCLEAR PALSY REVEALS A NOVEL RISK LOCUS IN NFAS	EUROPEAN JOURNAL OF HUMAN GENETICS	ARTICLE	10.1038/S41431-025-01872-3	SI	4,6	1	NO	NO	SI
B-09	RODRIGUEZ-ANTIGUEDAD, JON; MARTINEZ-HORTA, SAUEL; PUIG-DAVI, ARNAU; HORTA-BARBA, ANDREA; PAGONABARRAGA, JAVIER; FONTICOBA, TERESA DE DEUS; JESUS, SILVIA; COSGAYA, MARINA; CALDENTEY, JUAN GARCIA; ET AL	HETEROGENEITY OF COGNITIVE PROGRESSION AND CLINICAL PREDICTORS IN PARKINSON'S DISEASE-SUBJECTIVE COGNITIVE DECLIN	JOURNAL OF NEUROLOGY	ARTICLE	10.1007/S00415-024-12808-0	SI	4,6	1	NO	NO	SI

GRUPO	AUTORES	TÍTULO	REVISTA	DOC.	DOI	OA	FI	CUARTIL	D1	ORIG.*	AFIL.**
B-09	DIAZ-BELLOSO, RAFAEL; MARTIN-BORNEZ, MIGUEL; MACIAS-GARCIA, DANIEL; GARCIA-DIAZ, SERGIO; BONILLA-TORIBIO, MARTA; BUIZA-RUEDA, DOLORES; SANCHEZ, ROCIO PINEDA; MUNOZ-DELGADO, LAURA; OJEDA, ELENA; JESUS, SILVIA; ADARMES-GOMEZ, ASTRID; CARRILLO, FATIMA; MIR, PABLO; GOMEZ-GARRE, PILAR	HMGCR GENETIC VARIABILITY IN PARKINSON'S DISEASE IN A SPANISH COHORT: ASSOCIATIONS WITH LIPID METABOLISM AND EARLY ONSE	JOURNAL OF NEUROLOGY	ARTICLE	10.1007/S00415-025-13404-6	SI	4,6	1	NO	SI	SI
B-09	SANTOS-GARCIA, DIEGO; SOLLEIRO, ANGELA; GONZALEZ-ORTEGA, GUILLERMO; MIR, PABLO; LOPEZ-ARIZTEGUI, NURIA; LEGARDA, INES; ROJAS-PEREZ, MARIA ESTHER; PERAL-QUIROS, ALEJANDRO; CABO, IRIA; GARCIA-RAMOS, ROCIO; SANCHEZ-ALONSO, PILAR; HERNANDEZ-VARA, JORGE; BLAZQUEZ-ESTRADA, MARTA; SANCHEZ-FERRO, ALVARO; DATS-PD GETM SPANISH REGISTRY GRP	IMPACT OF DEVICE-AIDED THERAPIES ON QUALITY OF LIFE IN PATIENTS WITH PARKINSON'S DISEASE. A COMPARATIVE MULTICENTER OBSERVATIONAL STUD	JOURNAL OF NEURAL TRANSMISSION	ARTICLE	10.1007/S00702-025-03066-Z	NO	4,0	1	NO	NO	SI
B-09	SANTOS-GARCIA, DIEGO; DE DEUS FONTICOBA, TERESA; BARTOLOME, CARLOS CORES; INIGUEZ ALVARADO, MARIA CRISTINA; SAMANIEGO, LUCIA; LOPEZ MASIDE, ANTON; GALLEGO, LUCIA; COUCE BARREIRO, LAURA; ET AL	INFLUENCE OF THE LEVEL OF EDUCATION ON COGNITIVE FUNCTION IN PARKINSON'S DISEAS	JOURNAL OF NEURAL TRANSMISSION	ARTICLE	10.1007/S00702-025-03074-Z	NO	4,0	1	NO	SI	SI
B-09	WAESCHLE, BENJAMIN; LEE, JOHN-IH; KOELSCHE, TRISTAN; JANSEN, ROBIN; BANACH, MARTA; OCHUDLO, STANISLAW; TYSLEROWICZ, MALGORZATA; SOBOLEWSKI, PIOTR; VALIENTE, SARA SANCHEZ; LOPEZ-VALDES, EVA; MIR, PABLO; JESUS, SILVIA; OJEDA-LEPE, ELENA; PAPUC, EWA; ALONSO, PILAR SANCHEZ; SALAZAR, GABRIEL; COMES, GEORG; STARK, HOLGER; ALBRECHT, PHILIPP	PROTOCOL AND DEMOGRAPHICS OF THE RELY-CD STUDY: ASSESSING LONG-TERM CLINICAL RESPONSE TO BOTULINUM NEUROTOXIN IN CERVICAL DYSTONI	TOXINS	ARTICLE	10.3390/TOXINS17040180	SI	4,0	1	NO	NO	SI
B-09	YANEZ-PEREZ, RORAIMA; GARCIA-CABELLO, ELOY; HABICH, ANNEGRET; CEDRES, NIRA; DIAZ-GALVAN, PATRICIA; ABDELNOUR, CARLA; TOLEDO, JON B.; BARROSO, JOSE; FERREIRA, DANIEL	PATIENTS WITH DEMENTIA WITH LEWY BODIES DISPLAY A SIGNATURE ALTERATION OF THEIR COGNITIVE CONNECTOM	SCIENTIFIC REPORTS	ARTICLE	10.1038/S41598-024-84946-4	NO	3,9	1	NO	NO	NO
B-09	GOMEZ-GARRE, PILAR; MARTIN-BORNEZ, MIGUEL; MUÑOZ-DELGADO, LAURA; DIAZ-BELLOSO, RAFAEL; PERINAN, MARIA TERESA; BONILLA-TORIBIO, MARTA; BUIZA-RUEDA, DOLORES; MACIAS-GARCIA, DANIEL; JESUS, SILVIA; ADARMES-G□MEZ, ASTRID D.; OJEDA, ELENA; LUQUE-AMBROSIANI, ANTONIO CRISTOBAL; GARCIA-DIAZ, SERGIO; SANCHEZ, ROCIO PINEDA; CARRILLO, FATIMA; MIR, PABLO	UNDERSTANDING PARKINSON DISEASE IN SPAIN: GENETIC AND CLINICAL INSIGHT	EUROPEAN JOURNAL OF NEUROLOGY	ARTICLE	10.1111/ENE.16499	SI	3,9	1	NO	SI	SI
B-09	MARTIN-RODRIGUEZ, JUAN FRANCISCO; IGLESIAS-CAMACHO, ELENA; GOMEZ-CAMPOS, FRANCISCO J.; FRANCO-ROSADO, PABLO; GARROTE-ESPINA, LORENA; MUNOZ-DELGADO, LAURA; JESUS, SILVIA; MACIAS-GARCIA, DANIEL; ADARMES-GOMEZ, ASTRID; CARRILLO, FATIMA; MIR, PABLO	EEG CHANGES INDUCED BY DOPAMINE REPLACEMENT THERAPY IN PARKINSON'S DISEASE WITH IMPULSE CONTROL DISORDER	CLINICAL NEUROPHYSIOLOGY	ARTICLE	10.1016/J.CLINPH.2025.2110958	SI	3,6	1	NO	SI	SI

GRUPO	AUTORES	TÍTULO	REVISTA	DOC.	DOI	OA	FI	CUARTIL	D1	ORIG.*	AFIL.**
B-09	GARCIA, D. SANTOS; MORA, J. PAGONABARRAGA; SEVILLA, F. ESCAMILLA; RUIZ, P. J. GARCIA; CEBERIO, J. INFANTE; BOJARSKI, J. KULISEVSKY; CRISTOBAL, G. LINAZASORO; PIUDO, M. R. LUQUIN; CASTRILLO, J. C. MARTINEZ; MAESTRE, S. JESUS; DESOJO, L. VELA; LUCAS, F. J. CAMPOS; MARTINEZ, F. CABALLERO; MIR, P.; PANEL EXPERTS PHASE 1	DOPAMINE AGONIST THERAPY IN PARKINSON'S DISEASE: SPANISH EXPERT CONSENSUS ON ITS USE IN DIFFERENT CLINICAL SITUATIONS	NEUROLOGIA	ARTICLE	10.1016/J.NRLENG.2023.04.008	NO	3,1	2	NO	NO	NO
B-09	SAUCO, M. ALVAREZ; RAMIREZ, I. LEGARDA; MARTINEZ, S. MARTI; GARCIA, F. CARRILLO; GARCIA, B. GONZALEZ; BUENO, J. FERNANDEZ; GARCIA-RAMOS, R.; SANTOS-GARCIA, D.	PALLIATIVE CARE IN PARKINSON'S DISEASE AND OTHER MOVEMENT DISORDERS. RECOMMENDATIONS AND PROTOCOL OF A MULTIDISCIPLINARY GROUP OF EXPERTS	NEUROLOGIA	ARTICLE	10.1016/J.NRLENG.2025.09.002	NO	3,1	2	NO	NO	SI
B-09	PRINGSHEIM, TAMARA; DEANS, CATHERINE; ANIS, SAAR; BHATIA, POONAM; BLACK, KEVIN; DEGIRMENCI, YILDIZ; GILBERT, DONALD; HARTMANN, ANDREAS; HULL, MARIAM; MALATY, IRENE; MARTINO, DAVIDE; ESCOBAR, ALEX MEDINA; MIR, PABLO; NILLES, CHRISTELLE; SARCHIOTO, MARIANNA; SAMMANI USMAN, JIBRIN; SARVA, HARINI; SMILOWKSA, KATARZYNA; SZEJKO, NATALIA; TOMCZAK, KINGA; VAN WAMELEN, DANIEL; WORBE, YULIA	COMPLEMENTARY AND INTEGRATIVE MEDICINE FOR THE TREATMENT OF TOURETTE'S SYNDROM	MOVEMENT DISORDERS CLINICAL PRACTICE	REVIEW	10.1002/MDC3.70464	SI	2,7	2	NO	NO	SI
B-09	BERRY, ALEX J.; COSTELLO, HARRY; JESUS, SILVIA; PRICE, GARY; JHA, ASHWANI	MANAGEMENT OF ANXIETY IN PARKINSON'S DISEAS	MOVEMENT DISORDERS CLINICAL PRACTICE	REVIEW	10.1002/MDC3.70144	SI	2,7	2	NO	NO	SI
B-09	SANTOS-GARCIA, DIEGO; GONZALEZ-ORTEGA, GUILLERMO; SANCHEZ-ALONSO, PILAR; PLANAS-BALLVE, ANNA; GARCIA-RAMOS, ROCIO; CABO, IRIA; BLAZQUEZ-ESTRADA, MARTA; SANCHEZ-FERRO, ALVARO; PAZ-GONZALEZ, JOSE MANUEL; ET AL	DEVICE-AIDED THERAPIES IN PARKINSON'S DISEASE. THE DATS-PD GETM SPANISH REGISTRY PROTOCOL STUD	PLOS ONE	ARTICLE	10.1371/JOURNAL.PONE.0316052	NO	2,6	2	NO	NO	NO
B-09	ALVAREZ-AVELLON, TANIA; SOLARES, CARMEN; ALVAREZ-CARRILES, JUAN; FRANCO-ROSADO, PABLO; DIAZ-GALVAN, PATRICIA; SANTOS-GARCIA, DIEGO; MIR, PABLO; MENENDEZ-GONZALEZ, MANUEL; COPPADIS STUDY GRP	CORTICAL VOLUMETRY AND LONGITUDINAL COGNITIVE CHANGES IN PARKINSON'S DISEASE: INSIGHTS FROM THE COPPADIS COHOR	BRAIN IMAGING AND BEHAVIOR	ARTICLE	10.1007/S11682-025-01031-8	SI	2,4	3	NO	NO	SI
B-09	SANTOS-GARCIA, DIEGO; DE DEUS FONTICOBA, TERESA; JESUS, SILVIA; COSGAYA, MARINA; GARCIA CALDENTEY, JUAN; CABALLOL, NURIA; LEGARDA, INES; HERNANDEZ VARA, JORGE; CABO, IRIA; LOPEZ MANZANARES, LYDIA; ET AL	DYSPHAGIA IN PARKINSONS DISEASE. A 5-YEAR FOLLOW-UP STUD	NEUROLOGICAL SCIENCES	ARTICLE	10.1007/S10072-025-08027-8	SI	2,4	3	NO	SI	SI
B-09	ANDUJAR-CASTILLO, ELVIRA; CARRILLO-MOLINA, CARLA; ALONSO, FERNANDO; VILLANUEVA-IZA, CLARA; FERNANDEZ-PAJARIN, GUSTAVO; SESAR, ANGEL; JIMENEZ-MARTIN, ISABEL; MARTIN-RODRIGUEZ, JUAN FRANCISCO; LAMA, MARIA JESUS; MIR, PABLO; PEREZ-HERNANDEZ, ELENA; OTERO, CRISTINA NOMBELA	A DOMAIN-BASED FRAMEWORK FOR COGNITIVE PROFILE IDENTIFICATION IN PARKINSON'S DISEASE ACROSS DIVERSE SAMPLE	FRONTIERS IN NEUROANATOMY	ARTICLE	10.3389/FNANA.2025.1566835	SI	2,3	1	NO	NO	SI

GRUPO	AUTORES	TÍTULO	REVISTA	DOC.	DOI	OA	FI	CUARTIL	D1	ORIG.*	AFIL.**
B-09	MARTINEZ, BARBARA BLANCO; PORTILLO, ELENA ARCE; CABEZA, MARIA MUNOZ; LOBATO, MERCEDES LOPEZ; CABELLO, BEATRIZ MUNOZ; VELA, MARTA CORREA; HERNANDEZ, LAURA GONZALEZ; JIMENEZ, CARMEN CORTES; LUENGO, OLGA ALONSO	EFFECTIVENESS AND TOLERABILITY OF PERAMPANEL AS FIRST ADD-ON TREATMENT IN PEDIATRIC PATIENTS WITH FOCAL AND GENERALIZED EPILEPS	EPILEPSY RESEARCH	ARTICLE	10.1016/J.EPLEPSYRES.2025.107690	NO	2,0	3	NO	NO	NO
B-09	PEREZ-LOPEZ, CARLOS; CABALLOL, NURIA; BUONGIORNO, MARIATERESA; RIVERA, MARIA ASUNCION AVILA; ARIZTEGUI, NURIA LOPEZ; LOPEZ-MANZANARES, LYDIA; HERNANDEZ-VARA, JORGE; RUSINOL, ANGELS BAYES; CARRERO, ALEXANDRE GIRONELL; SAUCO, MARIA ALVAREZ; GOMEZ, ELISABET FRANQUET; PEREZ-MARTINEZ, DAVID A.; ARROYO, SONIA ESCALANTE; MARTINEZ, SILVIA MARTI; MIR, PABLO; JUAN, JOSE M. SALOM; MARTINEZ-CASTRILLO, JUAN CARLOS; RODRIGUEZ-MOLINERO, ALEJANDRO	COMPARISON OF CLINICAL MEASURES OF MOTOR FUNCTION WITH A HOLTER MONITOR IN PARKINSON'S DISEAS	CLINICAL PARKINSONISM & RELATED DISORDERS	ARTICLE	10.1016/J.PRDOA.2025.100325	SI	1,8	3	NO	NO	SI
B-09	FERNANDEZ ESPIGARES, LUIS; LUQUE AMBROSIANI, ANTONIO C.; SALGADO IRAZABAL, MIKEL; BAENA PALOMINO, PABLO	CLINICAL PRESENTATION OF INFLAMMATORY AMYLOID ANGIOPATHY IN SEVILLE, SPAI	ALZHEIMER DISEASE & ASSOCIATED DISORDERS	ARTICLE	10.1097/WAD.0000000000000701	NO	1,4	3	NO	NO	NO
B-09	ROMERO-LOPEZ, CRISTINA; DE SAN PEDRO, JAVIER ROS; ARTEAGA-ROMERO, FRANCISCO; CUARTERO-PEREZ, BEATRIZ; MARTIN-SCHRADER, IGNACIO	ACUTE SUBDURAL HEMATOMA FROM RUPTURED MIDDLE CEREBRAL ARTERY ANEURYSM: A RARE AND CRITICAL ANALYSIS OF 25 CASE	NEUROCIRUGIA	ARTICLE	10.1016/J.NEUCIE.2024.11.002	NO	0,8	4	NO	SI	NO
B-09/B-10	MEDINA-RODRIGUEZ, MANUEL; VILLAGRAN, DIEGO; LUQUE-AMBROSIANI, ANTONIO CRISTOBAL; CABEZAS-RODRIGUEZ, JUAN ANTONIO; AINZ-GOMEZ, LEIRE; BAENA-PALOMINO, PABLO; PARDO-GALIANA, BLANCA; ZAMORA, AYNARA; DE ALBONIGA-CHINDURZA, ASIER; AGUILAR-PEREZ, MARTA; GONZALEZ-GARCIA, ALEJANDRO; MONICHE, FRANCISCO; ZAPATA-ARRIAZA, ELENA	TIROFIBAN VERSUS ASPIRIN TO PREVENT INSTENT THROMBOSIS AFTER EMERGENT CAROTID ARTERY STENTING IN ACUTE ISCHEMIC STROK	JOURNAL OF NEUROINTERVENTIONAL SURGERY	ARTICLE	10.1136/JNIS-2024-021845	NO	4,4	1	SI	SI	SI
B-09/B-10	SANCHO, DIEGO VILLAGRAN; RODRIGUEZ, CARLOTA VILLAR; AMBROSIANI, ANTONIO CRISTOBAL LUQUE; BAENA-PALOMINO, PABLO	METRONIDAZOLE-INDUCED TOXICITY OF THE CENTRAL AND PERIPHERAL NERVOUS SYSTE	BMJ CASE REPORTS	ARTICLE	10.1136/BCR-2025-264904	NO	0,5	3	NO	SI	NO
B-09/B-14	LUQUE-AMBROSIANI, ANTONIO CRISTOBAL; LOPERA-RODRIGUEZ, IGNACIO; FERNANDEZ-PANADERO, ALICIA; TORRALBO-GOMEZ, MARIA DEL SOL; SALGADO-IRAZABAL, MIKEL; HERNANDEZ-CHAMORRO, FRANCISCO JOSE; HERNANDEZ-RAMOS, FRANCISCO JOSE; JIMENEZ-HERNANDEZ, MARIA DOLORES; PALOMINO-GARCIA, ALFREDO	WEST NILE VIRUS NEUROINVASIVE DISEASE: A RETROSPECTIVE ANALYSIS OF HOSPITALIZED CASES IN A TERTIARY CARE CENTER IN SOUTHERN EUROP	REVISTA DE NEUROLOGIA	ARTICLE	10.31083/RN36787	NO	0,8	4	NO	SI	NO
B-09/B-16	ROMERO-LOPEZA, CRISTINA; ROCHA-ROMERO, SANTIAGO; CAIZARES-MENDEZ, MARIA DE LOS ANGELES; VALENCIA-ANGUITA, JULIO	ALIF IN A SPANISH FEMALE COHORT: NO URINARY AND SEXUAL COMPLICATIONS OR A GENDER BIAS	NEUROCIRUGIA	ARTICLE	10.1016/J.NEUCIR.2025.500662	NO	0,8	4	NO	SI	NO

GRUPO	AUTORES	TÍTULO	REVISTA	DOC.	DOI	OA	FI	CUARTIL	D1	ORIG.*	AFIL.**
B-09/CS-16	LABRADOR-ESPINOSA, MIGUEL A.; SILVA-RODRIGUEZ, JESUS; OKKELS, NIELS; MUÑOZ-DELGADO, LAURA; HORSAGER, JACOB; CASTRO-LABRADOR, SANDRA; FRANCO-ROSADO, PABLO; CASTELLANO-GUERRERO, ANA MARIA; IGLESIAS-CAMACHO, ELENA; SAN-EUFRASIO, MANUELA; MACIAS-GARCIA, DANIEL; JESUS, SILVIA; ADARMES-G□MEZ, ASTRID D.; OJEDA-LEPE, ELENA; CARRILLO, FATIMA; MARTIN-RODRIGUEZ, JUAN FRANCISCO; ROLDAN LORA, FLORINDA A.; GARCIA-SOLIS, DAVID; BORGHAMMER, PER; MIR, PABLO; GROTHE, MICHEL J.	CORTICAL HYPOMETABOLISM IN PARKINSON'S DISEASE IS LINKED TO CHOLINERGIC BASAL FOREBRAIN ATROPH	MOLECULAR PSYCHIATRY	ARTICLE	10.1038/S41380-024-02842-9	NO	10,1	1	SI	SI	SI
B-09/CS-16	SILVA-RODRIGUEZ, JESUS; LABRADOR-ESPINOSA, MIGUEL ANGEL; CASTRO-LABRADOR, SANDRA; MUNOZ-DELGADO, LAURA; FRANCO-ROSADO, PABLO; CASTELLANO-GUERRERO, ANA MARIA; MACIAS-GARCIA, DANIEL; JESUS, SILVIA; ADARMES-GOMEZ, ASTRID D.; CARRILLO, FATIMA; MARTIN-RODRIGUEZ, JUAN FRANCISCO; GARCIA-SOLIS, DAVID; ROLDAN-LORA, FLORINDA; MIR, PABLO; GROTHE, MICHEL J.	IMAGING BIOMARKERS OF CORTICAL NEURODEGENERATION UNDERLYING COGNITIVE IMPAIRMENT IN PARKINSON'S DISEAS	EUROPEAN JOURNAL OF NUCLEAR MEDICINE AND MOLECULAR IMAGING	ARTICLE	10.1007/S00259-025-07070-Z	SI	7,6	1	SI	SI	SI
B-10	VELTKAMP, ROLAND; KOROMPOKI, ELENI; HARVEY, KIRSTEN H.; HARVEY, EMILY R.; FIESSLER, CORNELIA; MALZAHN, UWE; MONTANER, JOAN; CASO, VALERIA; SIBON, IGOR; RINGLEB, PETER; HALSE, OMID; ET AL	DIRECT ORAL ANTICOAGULANTS VERSUS NO ANTICOAGULATION FOR THE PREVENTION OF STROKE IN SURVIVORS OF INTRACEREBRAL HAEMORRHAGE WITH ATRIAL FIBRILLATION: A MULTICENTRE, OPEN-LABEL, RANDOMISED, PHASE 3 TRIA	LANCET	ARTICLE	10.1016/S0140-6736(25)00333-2	SI	88,5	1	SI	NO	SI
B-10	GRAVESTEIJN, GIDO; RUTTEN, JULIE W.; CERFONTAINE, MINNE N.; HACK, REMCO J.; LIAO, YICHU; JOLLY, AMY A.; GUEY, STEPHANIE; HSU, SHAOLUN; PARK, JAE-YOUNG; YUAN, YUN; KOPCZAK, ANNA; RIFINO, NICOLA; ET AL	DISEASE SEVERITY STAGING SYSTEM FOR NOTCH3 -ASSOCIATED SMALL VESSEL DISEASE, INCLUDING CADASI	JAMA NEUROLOGY	ARTICLE	10.1001/JAMANEUROL.2024.4487	NO	21,4	1	SI	NO	NO
B-10	NUNEZ-JURADO, DAVID; FERNANDEZ-VEGA, ALEJANDRO; DEL RIO, CARMEN; PENALBA, ANNA; LLUCIA-CAROL, LAIA; MUINO-ACUNA, ELENA; EZCURRA-DIAZ, GARBINE; GUASCH-JIMENEZ, MARINA; CULLELL, NATALIA; SERRANO-HERAS, GEMMA; ARIAS-SALAZAR, LOURDES; VIVES-BAUZA, CRISTOFOL; TUR, SILVIA; URRA, XABIER; CASTELLANOS, MAR; KRUPINSKI, JERZY; FREIJO-GUERRERO, MARIMAR; JIMENEZ-CONDE, JORDI; FERNANDEZ-PEREZ, ISABEL; SEGURA, TOMAS; MARTI-FABREGAS, JOAN; FERNANDEZ-CADENAS, ISRAEL; MONTANER, JOAN	PLASMA PROTEOMICS UNCOVERS DIVERGENT MOLECULAR SIGNATURES IN ISCHEMIC STROKE AND INTRACEREBRAL HEMORRHAG	BIOMARKER RESEARCH	ARTICLE	10.1186/S40364-025-00848-1	SI	11,5	1	SI	SI	SI

GRUPO	AUTORES	TÍTULO	REVISTA	DOC.	DOI	OA	FI	CUARTIL	D1	ORIG.*	AFIL.**
B-10	GARRIDO-MUNOZ, FERNANDO; FERNANDEZ-VEGA, ALEJANDRO; GREGORIO-HERNANDEZ, REBECA; PADIN-FONTAN, MARTA; DE LAS HERAS-MARTIN, MONICA; TERESA-PALACIO, MARTA; ALONSO-QUINTELA, PAULA; TRUJILLO-FAGUNDO, ALBERTO; PEREZ-PEREZ, ALBA; PUMARADA-PRIETO, MARCELINO; MONTERO-GATO, JON; ALDECOA-BILBAO, VICTORIA; OULEGO-ERROZ, IGNACIO; SANCHEZ-FERNANDEZ, MARIO; ALONSO-OJEMBARRENA, ALMUDENA	PROTEOMIC ANALYSIS OF NASOPHARYNGEAL ASPIRATE BIOMARKERS FOR PREMATURITY-RELATED BRONCHOPULMONARY DYSPLASI	CHEST	ARTICLE	10.1016/J.CHEST.2025.04.036	NO	9,2	1	SI	NO	SI
B-10	FANDLER-HOFLER, SIMON; ROPELE, STEFAN; GATTRINGER, THOMAS; HAIDEGGER, MELANIE; PINTER, DANIELA; KNEIHSL, MARKUS; KOROMPOKI, ELENI; MONTANER, JOAN; CASO, VALERIA; RINGLEB, PETER ARTHUR; SIBON, IGOR; HALSE, OMID; HARVEY, KIRSTEN; FIESSLER, CORNELIA; WOLFE, C. D. A.; HEUSCHMANN, PETER U.; VELTKAMP, ROLAND; ENZINGER, CHRISTIAN; PRESTIGE AF CONSORTIUM	NEUROIMAGING MARKERS ASSOCIATED WITH RECURRENT STROKE IN INTRACEREBRAL HEMORRHAGE AND ATRIAL FIBRILLATION: SECONDARY ANALYSIS OF PRESTIGE-A	NEUROLOGY	ARTICLE	10.1212/WNL.0000000000214386	SI	9,0	1	SI	NO	SI
B-10	HERNANDEZ-PEREZ, MARIA; VALLS-CARBO, ADRIAN; HERNANDEZ-JIMENEZ, MACARENA; MOLINA, CARLOS; VIVANCOS MORA, JOSE; CASTELLANOS, MAR; GARCIA-MADRONA, SEBASTIAN; TEMBL, JOSE IGNACIO; MONICHE, FRANCISCO; TERCENO, MIKEL; CARDONA, PERE; ARENILLAS, JUAN F.; CALLEJA, PATRICIA; HENON, HILDE; CALVIERE, LIONEL; MAZIGHI, MIKAEL; OLIVOT, JEAN MARC; LIEBESKIND, DAVID S.; RIBO, MARC	CHANGES IN INFARCT VOLUME AND CEREBRAL EDEMA AFTER MECHANICAL THROMBECTOMY IN PATIENTS WITH STROKE RANDOMIZED TO APTOLL OR PLACEBO: A SECONDARY ANALYSIS OF APRIL TRIA	STROKE	ARTICLE	10.1161/STROKEAHA.124.048917	NO	8,9	1	SI	NO	NO
B-10	CABEZAS-RODRIGUEZ, JUAN ANTONIO; BIARNES, CARLES; MARTI-NAVAS, MARIAN; PINEDA, VICTOR; COMAS-CUFI, MARC; PARDO-GALIANA, BLANCA; ZAPATA-ARRIAZA, ELENA; PINERO, PILAR; AGUERA-MORALES, EDUARDO; VALVERDE, ROBERTO; ORTEGA-QUINTANILLA, JOAQUIN; AINZ-GOMEZ, LEIRE; BAENA-PALOMINO, PABLO; GUTIERREZ, ISABEL; MEDINA-RODRIGUEZ, MANUEL; OCETE-PEREZ, RAFAEL; GAMERO, MIGUEL ANGEL; DE ALBONIGA-CHINDURZA, ASIER; HERMOSIN, ANDRES; AGUILAR-PEREZ, MARTA; VILLAGRAN, DIEGO; ESCAMILLA-GOMEZ, VIRGINIA; CALDERON-CABRERA, CRISTINA; NOGUERAS, SONIA; JIMENEZ, ROSARIO; MARTIN, VANESA; HERRERA, CONCHA; DELGADO, FERNANDO; GONZALEZ, ALEJANDRO; MONTANER, JOAN; PUIG, JOSEP; MONICHE, FRANCISCO	DIFFUSION TENSOR IMAGING STUDY AFTER INTRAARTERIAL CELL THERAPY IN ACUTE ISCHEMIC STROKE: A SUBSTUDY OF THE IBIS RANDOMIZED CLINICAL TRIA	STROKE	ARTICLE	10.1161/STROKEAHA.124.050261	NO	8,9	1	SI	SI	SI
B-10	MCCABE, JOHN J.; HARRIS, KATIE; WALSH, CATHAL; GOREY, SARAH; ARNOLD, MARKUS; DE MARCHIS, GIAN MARCO; HERVELLA, PABLO; IGLESIAS-REY, RAMON; JERN, CHRISTINA; KATAN, MIRA; LI, LINXIN; MIYAMOTO, NOBUKAZU; MONTANER, JOAN; PURROY, FRANCISCO; ROTHWELL, PETER M.; STANNE, TARA M.; SUDLOW, CATHIE; UENO, YUJI; VICENTE-PASCUAL, MIKEL; WHITELEY, WILLIAM; WOODWARD, MARK; KELLY, PETER J.	INTERLEUKIN-6, C-REACTIVE PROTEIN, AND VASCULAR RECURRENCE AFTER STROKE WITH AND WITHOUT ATHEROSCLEROSI	STROKE	ARTICLE	10.1161/STROKEAHA.125.052091	SI	8,9	1	SI	NO	SI

GRUPO	AUTORES	TÍTULO	REVISTA	DOC.	DOI	OA	FI	CUARTIL	D1	ORIG.*	AFIL.**
B-10	HATAB, ISRA; KNEIHSL, MARKUS; ARNOLD, MARKUS; POKORNY, THOMAS; WESTPHAL, LAURA P.; BICCIATO, GIULIO; INAUEN, CORINNE; BISPING, EGBERT; FANDLER-HOEFLER, SIMON; ARNOLD, MARCEL; DE MARCHIS, GIAN MARCO; KAHLES, TIMO; CEREDA, CARLO W.; KAEGI, GEORG; BUSTAMANTE, ALEJANDRO; MONTANER, JOAN; NTAIOS, GEORGE; FOERCH, CHRISTIAN; SPANAUS, KATHARINA; VON ECKARDSTEIN, ARNOLD; CAMERON, ALAN; ENZINGER, CHRISTIAN; GATTRINGER, THOMAS; FISCHER, URS; KATAN, MIRA	ROLE OF NT-PROBNP FOR ATRIAL FIBRILLATION DETECTION AFTER ISCHEMIC STROKE: A TIME-DEPENDENT RELATIONSHI	STROKE	ARTICLE	10.1161/STROKEAHA.124.049249	NO	8,9	1	SI	NO	SI
B-10	MUJANOVIC, ADNAN; OLIVE-GADEA, MARTA; DIANA, FRANCESCO; SOKELAND, GRETA CHARLOTTE; SEIFFGE, DAVID J.; GEYIK, SERDAR; SENADIM, SONGUL; CERVO, AMEDEO; SALCUNI, ANDREA; PIANO, MARIANGELA; ET AL	SAFETY AND EFFICACY OF INTRAVENOUS THROMBOLYTICS AMONG PATIENTS WITH EMERGENT INTRACRANIAL STENTING AFTER THROMBECTOMY: SUBANALYSIS OF THE RESISTANT REGISTR	INTERNATIONAL JOURNAL OF STROKE	ARTICLE	10.1177/17474930251400088	NO	8,7	1	SI	NO	SI
B-10	MARTO, JOAO PEDRO; STRAMBO, DAVIDE; NTAIOS, GEORGE; NGUYEN, THANH N.; WRONA, PAWEL; ESCALARD, SIMON; MARCHESELLI, SIMONA; MANSOUR, OSSAMA YASSIN; FUENTES, BLANCA; DOROBEK, MALGORZATA; ET AL	RECANALIZATION OUTCOMES AND PROCEDURAL COMPLICATIONS IN PATIENTS WITH ACUTE ISCHEMIC STROKE AND COVID-19 RECEIVING ENDOVASCULAR TREATMEN	JOURNAL OF STROKE	LETTER	10.5853/JOS.2024.04077	SI	8,6	1	SI	NO	NO
B-10	MONTERO-RAMIREZ, EMILIO; PEREZ-SANCHEZ, SOLEDAD; DE TORRES-CHACON, REYES; BUSQUIER-CERDAN, TERESA; NAVARRO-BUSTOS, CARMEN; MONTANER, JOAN	RUN-AIT PROTOCOL: RESULTS OF THE IMPLEMENTATION OF A MULTIDISCIPLINARY MODEL IN THE MANAGEMENT OF TRANSIENT ISCHEMIC ATTAC	EMERGENCIAS	LETTER	10.55633/S3ME/032.2025	SI	6,3	1	SI	SI	SI
B-10	GARCIA-RODRIGUEZ, PAULA; LAMANA-VALLVERDU, MARCEL; GUAMAN-PILCO, DAISY R.; PENALBA, ANNA; RAMIRO, LAURA; SIMATS, ALBA; FAURA, JULIA; BUSTAMANTE, ALEJANDRO; DIAZ-TROYANO, NOELIA; MONTANER, JOAN	ASSOCIATION OF A1AT WITH POOR FUNCTIONAL OUTCOME IN PATIENTS WITH ACUTE ISCHEMIC STROK	JOURNAL OF THE AMERICAN HEART ASSOCIATION	ARTICLE	10.1161/JAHA.124.036727	SI	5,3	1	NO	SI	SI
B-10	CANTARERO, IRENE; DEL RIO, CARMEN	ROLE OF BIOACTIVE COMPOUNDS IN NEUROPROTECTION AND NEURODEGENERATIVE DISEAS	NUTRIENTS	EDITORIAL	10.3390/NU17193069	NO	5,0	1	NO	SI	SI
B-10	GARCIA-RODRIGUEZ, PAULA; RAMIRO, LAURA; SIMATS, ALBA; MA, FEIFEI; ROSELL, ANNA; MONTANER, JOAN	COMBINATION OF ALPHA-1 ANTITRYPSIN AND ANTI-TNFA AS A NEUROPROTECTIVE STRATEGY IN THE EARLY STAGES AFTER ISCHEMIC STROK	JOURNAL OF CEREBRAL BLOOD FLOW AND METABOLISM	ARTICLE	10.1177/0271678X251340234	SI	4,5	1	NO	SI	SI

GRUPO	AUTORES	TÍTULO	REVISTA	DOC.	DOI	OA	FI	CUARTIL	D1	ORIG.*	AFIL.**
B-10	FRENGER, JOHANNES; JEKER, BENJAMIN; ARNOLD, MARKUS; GROSSE, GERRIT M.; POKORNY, THOMAS; WESTPHAL, LAURA P.; INAUEN, CORINNE; BICCIATO, GIULIO; ARNOLD, MARCEL; FISCHER, URS; DE MARCHIS, GIAN MARCO; KAGI, GEORG; KAHLES, TIMO; CEREDA, CARLO W.; BUSTAMANTE, ALEJANDRO; MONTANER, JOAN; NTAIOS, GEORGE; FOERCH, CHRISTIAN; SPANAUS, KATHARINA; VON ECKARDSTEIN, ARNOLD; MUELLER, DANIEL; KATAN, MIRA	TRIMETHYLAMINE N-OXIDE FOR RISK STRATIFICATION AFTER ACUTE ISCHEMIC STROKE: RESULTS FROM THE BIOSIGNAL COHORT STUD	EUROPEAN STROKE JOURNAL	ARTICLE	10.1177/23969873251366192	SI	4,5	1	NO	NO	SI
B-10	GUASCH-JIMENEZ, MARINA; DHAR, RAJ; KUMAR, ATUL; CIFARELLI, JULIEN; EZCURRA-DIAZ, GARBIÑE; LAMBEA-GIL, ALVARO; RAMOS-PACHON, ANNA; MARTINEZ-DOMEÑO, ALEJANDRO; PRATS-SANCHEZ, LUIS A.; GUISADO-ALONSO, DANIEL; FERNANDEZ-CADENAS, ISRAEL; AGUILERA-SIMON, ANA; MARIN, REBECA; MARTINEZ-GONZALEZ, JOSE PABLO; ORTEGA-QUINTANILLA, JOAQUIN; FERNANDEZ-PEREZ, ISABEL; AVELLANEDA-GOMEZ, C.; RODRIGUEZ-PARDO, JORGE; DE CELIS-RUIZ, ELENA; MONICHE, FRANCISCO; FREIJO, MARIMAR; CORTIJO, ELISA; TRILLO, SANTIAGO; CAMPS-RENOM, POL; MARTI-FABREGAS, JOAN	EARLY AUTOMATED CEREBRAL EDEMA ASSESSMENT FOLLOWING ENDOVASCULAR THERAPY: IMPACT ON STROKE OUTCOM	JOURNAL OF NEUROINTERVENTIONAL SURGERY	ARTICLE	10.1136/JNIS-2024-021641	SI	4,4	1	SI	SI	NO
B-10	KOROMPOKI, ELENI; HEUSCHMANN, PETER; HARVEY, KIRSTEN H.; FIESSLER, CORNELIA; MALZAHN, UWE; HÜGEN, KLEMENS; ULLMANN, SABINE; TODD, GABRIELE PUTZ; SCHUHMANN, CAROLIN; MONTANER, JOAN; SIBON, IGOR; DEBETTE, STEPHANIE; ENZINGER, CHRISTIAN; ROPELE, STEFAN; RÜCKER, VIKTORIA; HAAS, KIRSTEN; HARVEY, EMILY; WOLFE, CHARLES; WANG, YANZHONG; NIELSEN, PETER B.; CASO, VALERIA; LIP, GREGORY Y. H.; LANE, DEIRDRE A.; HALSE, OMID; RINGLEB, PETER; HAEFELI, WALTER E.; FOERSTER, KATHRIN I.; WURMBACH, VIKTORIA S.; VELTKAMP, ROLAND	PREVENTION OF STROKE IN INTRACEREBRAL HAEMORRHAGE SURVIVORS WITH ATRIAL FIBRILLATION: RATIONALE AND DESIGN FOR PRESTIGE-AF TRIAL	THROMBOSIS AND HAEMOSTASIS	ARTICLE	10.1055/A-2496-5492	SI	4,3	1	NO	NO	SI
B-10	AGUILERA-SIMON, ANA; GUASCH-JIMENEZ, MARINA; MONICHE, FRANCISCO; PUIG, NURIA; PARDO-GALIANA, BLANCA; BENITEZ, SONIA; FREIJO, MARIA DEL MAR; MARIN, REBECA; LUNA, ALAIN; GALLEGO-FABREGA, CRISTINA; FERNANDEZ-PEREZ, ISABEL; EZCURRA-DIAZ, GARBINE; JIMENEZ-CONDE, JORDI; LAMBEA-GIL, ALVARO; GOMEZ-VICENTE, BEATRIZ; MARTINEZ-DOMENO, ALEJANDRO; ARENILLAS, JUAN F.; PRATS-SANCHEZ, LUIS; RODRIGUEZ-PARDO, JORGE; RAMOS-PACHON, ANNA; DE CELIS-RUIZ, ELENA; MARTINEZ-GONZALEZ, JOSE PABLO; TRILLO, SANTIAGO; ORTEGA-QUINTANILLA, JOAQUIN; MARTI-FABREGAS, JOAN; CAMPS-RENOM, POL	VASCULAR ENDOTHELIAL GROWTH FACTOR-A AND COLLATERAL CIRCULATION IN PATIENTS WITH ACUTE ISCHEMIC STROKE DUE TO INTRACRANIAL LARGE VESSEL OCCLUSIO	TRANSLATIONAL STROKE RESEARCH	ARTICLE	10.1007/S12975-025-01399-1	NO	4,3	1	NO	NO	SI

GRUPO	AUTORES	TÍTULO	REVISTA	DOC.	DOI	OA	FI	CUARTIL	D1	ORIG.*	AFIL.**
B-10	RODRIGO-GISBERT, MARC; RIBO, MARC; MOHLENBRUCH, MARKUS; NAYAK, SANJEEV; COGNARD, CHRISTOPHE; FIEHLER, JENS; DEFREYNE, LUC; GONZALEZ, EVA; VEGA, PEDRO; TSANG, ANDERSON; ORION, DAVID; PIASECKI, PIOTR; RIBEIRO, MANUEL; FERNANDEZ-PRIETO, ANDRES; GENTRIC, JEAN CHRISTOPHE; VILA, OSCAR; ELSHEIKH, SAMER; BARBIER, CHARLOTTE; MACHI, PAOLO; STOCKX, LUC; COSTALAT, VINCENT; LYLYK, PEDRO; GONZALEZ, ALEJANDRO; LAGIOS, KONSTANTINOS; NAGGARA, OLIVIER; SPELLE, LAURENT; LARREA, JOSE ANGEL; EKER, OMER F.; LOBOTESIS, KYRIAKOS; RAUTIO, RIITTA; MORDASINI, PASQUALE	CONTEMPORARY RESULTS OF MECHANICAL THROMBECTOMY AND IMPACT OF FIRST-LINE TECHNIQUE ON OUTCOME: THE INSPIRE-S GLOBAL REGISTR	AMERICAN JOURNAL OF NEURORADIOLOGY	ARTICLE	10.3174/AJNR.A8848	NO	3,7	1	NO	NO	NO
B-10	GUASCH-JIMENEZ, M.; CAMPS-RENOM, P.; TOSCANO-PRAT, C.; GUISADO-ALONSO, D.; MARTINEZ-DOMEÑO, A.; PRATS-SANCHEZ, L.; RAMOS-PACHON, A.; FERNANDEZ-CADENAS, I.; MARTINEZ-GONZALEZ, J. P.; FERNANDEZ-PEREZ, I.; AVELLANEDA-GOMEZ, C.; DE CELIS-RUIZ, E.; RODRIGUEZ-PARDO, J.; DEL MAR FREIJO, M.; LUNA, A.; MONICHE, F.; PARDO-GALIANA, B.; ORTEGA-QUINTANILLA, J.; ARENILLAS, J. F.; CORTIJO, E.; MARTI-FÀBREGAS, J.	INFLUENCE OF DEHYDRATION ON COLLATERAL CIRCULATION AND CLINICAL OUTCOME AFTER ENDOVASCULAR THERAPY IN PATIENTS WITH ACUTE ISCHEMIC STROKE	NEUROLOGIA	ARTICLE	10.1016/J.NRLENG.2025.10.007	NO	3,1	2	NO	NO	NO
B-10	CAYUELA, L.; DE ALBONIGA-CHINDURZA, A.; ENJUTO, S. GOMEZ; LAPENA-MOTILVA, J.; DE LA MAZA, S. SAINZ; GARCIA, A. GONZALEZ; CAYUELA, A.	MULTIPLE SCLEROSIS MORTALITY TRENDS IN SPAIN FROM 1981 TO 2020	NEUROLOGIA	ARTICLE	10.1016/J.NRLENG.2025.06.006	NO	3,1	2	NO	NO	SI
B-10	PEREZ-SANCHEZ, SOLEDAD; QUESADA-GARCIA, MARIA ANGELES; SANCHEZ-FERNANDEZ, FELIX; GUARDADO-SANTERVAS, PEDRO L.; DOTOR GARCIA-SOTO, JULIO; MARTINEZ-FERNANDEZ, EVA MARIA; VILLAGRAN-GARCIA, MACARENA; BEN YELUN, M.; GUERRA-HIRALDO, JUAN DIEGO; ACEVEDO, M. A.; HERRERIAS, J. M.; MORENO-CONDE, JESUS; RODRIGUEZ, A.; MUÑOZ MARTINEZ, ISMAEL; MONTANER, J. M.	NEUROPRIMARY: ASSESSMENT OF TELECONSULTATION AS A SINGLE GATEWAY TO NEUROLOGY FROM PRIMARY CAR	NEUROLOGIA	ARTICLE	10.1016/J.NRL.2025.501919	NO	3,1	2	NO	SI	SI
B-10	BARRAGAN-PRIETO, A.; PEREZ-SANCHEZ, S.; CASTELLANOS, M.; GONZALEZ, A.; MONTANER, J.	THE CURRENT SITUATION OF TELESTROKE IN SPAIN	NEUROLOGIA	ARTICLE	10.1016/J.NRL.2023.05.003	NO	3,1	2	NO	SI	SI
B-10	CAYUELA, L.; ZAPATA-ARRIAZA, E.; DE ALBONIGA-CHINDURZA, A.; GARCIA, A. GONZALEZ; CAYUELA, A.	UNDERSTANDING STROKE MORTALITY TRENDS IN SPAIN: A COMPREHENSIVE AGE-PERIOD-COHORT AND JOINPOINT ANALYSIS	NEUROLOGIA	ARTICLE	10.1016/J.NRL.2024.03.001	NO	3,1	2	NO	SI	SI
B-10	CHIOLLAZ, ANNE-CECILE; POUILLARD, VIRGINIE; SEILER, MICHELLE; HABRE, CELINE; ROMANO, FABRIZIO; RITTER SCHENCK, CELINE; SPIGARIOL, FABIAN; KORFF, CHRISTIAN; MARECHAL, FABIENNE; WYSS, VERENA; GRUAZ, LYSSIA; MONTANER, JOAN; SANCHEZ, JEAN-CHARLES; MANZANO, SERGIO; BIOTRABIS INVESTIGATORS; T-BIOMAP INVESTIGATORS	EVALUATING NFL AND NTPROBNP AS PREDICTIVE BIOMARKERS OF INTRACRANIAL INJURIES AFTER MILD TRAUMATIC BRAIN INJURY IN CHILDREN PRESENTING TO EMERGENCY DEPARTMENT	FRONTIERS IN NEUROLOGY	ARTICLE	10.3389/FNEUR.2025.1518776	SI	2,8	2	NO	NO	SI

GRUPO	AUTORES	TÍTULO	REVISTA	DOC.	DOI	OA	FI	CUARTIL	D1	ORIG.*	AFIL.**
B-10	ROHRS, KIAN; KAFFES, MAXIMILIAN; BONDI, FULVIO; ZUBER, MARTINA; KUBLER-WELLER, DOROTHEE; HAACKE, LISA; ROHLE, ROBERT; SPRUNKEN, ERIN DIRK; SCHWABAUER, EUGEN; WENDT, MATTHIAS; DE JESUS GIL, CARMEN; SANCHEZ, JEAN-CHARLES; MONTANER, JOAN; AUDEBERT, HEINRICH J.; WEBER, JOACHIM E.	EVALUATION OF THE PREHOSPITAL DIAGNOSTIC ACCURACY OF A NOVEL POINT-OF-CARE TEST FOR NT-PROBNP, D-DIMER AND H-FABP AND LARGE-VESSEL OCCLUSION RISK ASSESSMENT: A PROTOCOL FOR A MULTICENTER PROSPECTIVE OBSERVATIONAL STUDY IN PATIENTS SUSPECTE	FRONTIERS IN NEUROLOGY	ARTICLE	10.3389/FNEUR.2025.1697711	SI	2,8	2	NO	NO	SI
B-10	REYMOND, SANDRINE; GRUAZ, LYSSIA; SCHVARTZ, DOMITILLE; PENALBA, ANNA; MONTANER, JOAN; SANCHEZ, JEAN-CHARLES	PROTEOMIC ANALYSIS OF PLASMA-DERIVED EXTRACELLULAR VESICLES: INSIGHTS INTO ACUTE STROKE PATHOPHYSIOLOG	JOURNAL OF PROTEOMICS	ARTICLE	10.1016/J.JPROT.2025.105468	SI	2,8	2	NO	NO	SI
B-10	BARREAU, XAVIER; ANXIONNAT, RENE; HECK, OLIVIER; SIBON, IGOR; ROSSO, CHARLOTTE; OPPENHEIM, CATHERINE; MONICHE, FRANCISCO; SEDEL, FREDERIC; CHIAPPINI, FRANCK; CHOPPIN, AGNES; INIZAN, MARTIN; BARRITAULT, DENIS; DETANTE, OLIVIER	INTRA-ARTERIAL INJECTION OF OTR4132, A NOVEL NEUROPROTECTOR IN ACUTE ISCHEMIC STROKE: THE MATRISS TRIA	CLINICAL DRUG INVESTIGATION	ARTICLE	10.1007/S40261-025-01487-Y	SI	2,7	2	NO	NO	SI
B-10	GUAMAN-PILCO, DAISY R.; CHOCANO, ELVIRA; PALA, ELENA; LAMANA-VALLVERDU, MARCEL; PEÑALBA, ANNA; GARCIA-RODRIGUEZ, PAULA; RUBIERA, MARTA AURORA; BUSTAMANTE, ALEJANDRO C.; ROVIRA, ÀLEX; PEREZ-SANCHEZ, SOLEDAD; AZURMENDI, LEIRE; REYMOND, SANDRINE; SANCHEZ, JEAN CHARLES; MONTANER, J. M.	H-FABP AS A BIOMARKER IN TRANSIENT ISCHEMIC ATTAC	JOURNAL OF CARDIOVASCULAR TRANSLATIONAL RESEARCH	ARTICLE	10.1007/S12265-024-10552-4	NO	2,5	2	NO	SI	SI
B-10	CAMPS-RENOM, POL; GUASCH-JIMENEZ, MARINA; MARTINEZ-DOMEÑO, ALEJANDRO; PRATS-SANCHEZ, LUIS A.; RAMOS-PACHON, ANNA; ALVAREZ-CIENFUEGOS, JUAN RODRIGUEZ; SILVA, YOLANDA; FORTEA-CABO, GERARDO; MORALES-CABA, LLUIS; RODRIGUEZ-CAMPELLO, ANA; GIRALT-STEINHAUER, EVA; FLORES, ALAN; USTRELL, XAVIER; LOPEZ-HERNANDEZ, NICOLAS; CORONA-GARCIA, DIEGO JOSE; FREIJO, MARIMAR; LUNA-RODRIGUEZ, ALAIN; TEJADA-MEZA, HERBERT; MARTA-MORENO, JAVIER; MONICHE, FRANCISCO; PARDO-GALIANA, BLANCA; CASTELLANOS-RODRIGO, MAR M.; ALBERT-LACAL, LAURA; SANZ-MONLLOR, AINARA; AGUILERA-SIMON, ANA; MARIN, REBECA; EZCURRA-DIAZ, GARBIÑE; LAMBEA-GIL, ALVARO; MARTI-FABREGAS, JOAN	A RANDOMIZED TRIAL ON HEMODYNAMIC OPTIMIZATION OF CEREBRAL PERFUSION AFTER SUCCESSFUL ENDOVASCULAR THERAPY IN PATIENTS WITH ACUTE ISCHEMIC STROKE (HOPE	CEREBROVASCULAR DISEASES	ARTICLE	10.1159/000540606	SI	1,5	3	NO	SI	NO
B-10	GUAMAN-PILCO, DAISY; PALA, ELENA; LAMANA-VALLVERDU, MARCEL; PENALBA, ANNA; GARCIA-RODRIGUEZ, PAULA; RUBIERA, MARTA; BUSTAMANTE, ALEJANDRO; PEREZ-SANCHEZ, SOLEDAD; MONTANER, JOAN	A PANEL OF BLOOD BIOMARKERS FOR THE DIAGNOSIS OF TRANSIENT ISCHEMIC ATTACK	CARDIOVASCULAR INNOVATIONS AND APPLICATIONS	ARTICLE	10.15212/CVIA.2024.0061	SI	1,4	3	NO	SI	SI

GRUPO	AUTORES	TÍTULO	REVISTA	DOC.	DOI	OA	FI	CUARTIL	D1	ORIG.*	AFIL.**
B-10	ROVIRA, ÀLEX; RAMOS, ANA; ASENJO, BEATRIZ DE ANDRES; CABRERA, A.; DRAKE-PEREZ, MARTA; OCETE, RAFAEL F.	RECOMMENDATIONS FOR THE USE OF GADOLINIUM-BASED CONTRAST AGENTS IN MAGNETIC RESONANCE IMAGING OF THE CENTRAL NERVOUS SYSTE	RADIOLOGIA	ARTICLE	10.1016/J.RX.2025.501746	NO	1,1	4	NO	SI	NO
B-10	SANTABRIGIDA OREJA, GUILLERMO; CHOQUE-CHAVEZ, F. D.; DRAKE-PEREZ, MARTA; OCETE PEREZ, RAFAEL FELIX; UGARTE NUÑO, A.; LOPEZ-RUEDA, ANTONIO	SPONTANEOUS SUBARACHNOID HAEMORRHAGE IN THE HYPERACUTE PHASE: A SURVIVAL MANUAL FOR THE RADIOLOGIS	RADIOLOGIA	ARTICLE	10.1016/J.RX.2025.501793	NO	1,1	4	NO	NO	NO
B-10/B-12	ORTIZ-SALGUERO, CARMEN; ROMERO-BERNAL, MARINA; GONZALEZ-DIAZ, ANGELA; DOUSH, ELAHEH SOBH; DEL RIO, CARMEN; ECHEVARRIA, MIRIAM; MONTANER, JOAN	HYPERHOMOCYSTEINEMIA: UNDERLYING LINKS TO STROKE AND HYDROCEPHALUS, WITH A FOCUS ON POLYPHENOL-BASED THERAPEUTIC APPROACHE	NUTRIENTS	REVIEW	10.3390/NU17010040	SI	5,0	1	NO	SI	SI
B-10/B-16	REYES-CORRAL, MARTA; GIL-GONZALEZ, LAURA; GONZALEZ-DIAZ, ANGELA; TOVAR-LUZON, JAVIER; AYUSO, MARIA IRENE; LAO-PEREZ, MIGUEL; MONTANER, J. M.; DE LA PUERTA, ROCIO; FERNANDEZ-TORRES, RUT MARIA; YBOT-GONZALEZ, PATRICIA	PRETREATMENT WITH OLEUROPEIN PROTECTS THE NEONATAL BRAIN FROM HYPOXIA-ISCHEMIA BY INHIBITING APOPTOSIS AND NEUROINFLAMMATIO	JOURNAL OF CEREBRAL BLOOD FLOW AND METABOLISM	ARTICLE	10.1177/0271678X241270237	SI	4,5	1	NO	SI	SI
B-10/D-06/E-02	AGUERA-MORALES, EDUARDO; FERNANDEZ-SANCHEZ, VICTORIA EUGENIA; NAVARRO-MASCARELL, GUILLERMO; CABEZAS-RODRIGUEZ, JUAN ANTONIO; PENA-TOLEDO, MARIA ANGELES; REYES-RODRIGUEZ, VIRGINIA; POSTIGO-POZO, MARIA JOSE; PATRIGNANI-OCHOA, GIORGIO; GENIZ-CLAVIJO, MARIA ANGELES; MARQUEZ-INFANTE, CELEDONIO; TALLON-AGUILAR, LUIS; TINOCO-GONZALEZ, JOSE; PADILLO-RUIZ, JAVIER; VALLADARES-SANCHEZ, AMADOR; CABALLERO-ERASO, CANDELA; LOPEZ-RAMIREZ, CECILIA; MATA ALCAZAR-CABALLERO, ROSARIO; LEYVA-FERNANDEZ, LAURA; RODRIGUEZ-ACOSTA, ANTONIO; MALDONADO-SANCHEZ, RAFAEL; GARCIA-MARTIN, MARIA LUISA; SOMOZA-RAMIREZ, MA LUISA; QUIJANO-RUIZ, BLANCA; MACIAS-SANCHEZ, MARIA DEL MAR; CARMONA-SANCHEZ, GLORIA; FERNANDEZ-LOPEZ, OLGA; FERNANDEZ-FERNANDEZ, OSCAR	ADIPOSE-DERIVED MESENCHYMAL STEM CELLS FOR THE TREATMENT OF AMYOTROPHIC LATERAL SCLEROSIS. A PHASE I/II SAFETY AND EFFICACY CLINICAL TRIA	FRONTIERS IN NEUROLOGY	ARTICLE	10.3389/FNEUR.2025.1655124	SI	2,8	2	NO	NO	NO
B-10/DS-21	PAJUELO, ELOISA; MEDINA-RODRIGUEZ, MANUEL; FLORES-DUARTE, NORIS J.; DOUKKALI, BOUCHRA; MESA-MARIN, JENNIFER; RODRIGUEZ-LLORENTE, IGNACIO D.; NAVARRO-TORRE, SALVADORA	ANTIMICROBIAL RESISTANCE IN BACTERIAL STRAINS OF AGRICULTURAL INTEREST: PREDICTIONS BASED ON GENOMIC DATA	ANTIBIOTICS-BASEL	ARTICLE	10.3390/ANTIBIOTICS15010014	SI	4,6	1	NO	SI	NO
B-10/E-01	SANTOTORIBIO, JOSE D.; NUNEZ-JURADO, DAVID; RUBIO-PRIETO, JOSE L.; GUERRERO, JUAN M.; CORRAL-PEREZ, JUAN; FERNANDEZ-ALBA, JUAN J.	PLEURAL FLUID BIOMARKERS OF PEDIATRIC PARAPNEUMONIC EFFUSIO	DIAGNOSTICS	ARTICLE	10.3390/DIAGNOSTICS15091086	NO	3,3	1	NO	NO	SI

GRUPO	AUTORES	TÍTULO	REVISTA	DOC.	DOI	OA	FI	CUARTIL	D1	ORIG.*	AFIL.**
B-10/E-01	SANTOTORIBIO, JOSE DIEGO; CORRAL-PEREZ, JUAN; NUÑEZ-JURADO, DAVID; FATELA-CANTILLO, DANIEL; LA TORRE, ANGELA GARCIA DE; ORANTES-MAROTO, GABRIEL; VALLE-VAZQUEZ, LUIS DEL; CASTILLO-OTERO, DANIEL DEL; MAIRA-GONZALEZ, NIEVES; COBOS DIAZ, ANDRES; GUERRERO, JUAN MIGUEL; LOPEZ-SAEZ, JUAN BOSCO	MALIGNANT PLEURAL EFFUSION RISK BASED ON A NOVEL TOOL USING HOMOCYSTEINE AND CARCINOEMBRYONIC ANTIGEN IN PLEURAL FLUID: A MULTICENTER STUD	CLINICAL BIOCHEMISTRY	ARTICLE	10.1016/J.CLINBIOCHEM.2024.110841	NO	2,1	2	NO	NO	NO
B-11	PETROVIC, DUNJA; SLADE, LUKE; PAIKOPOULOS, YIORGOS; D'ANDREA, DAVIDE; SAVIC, NEVENA; STANCIC, ANA; MILJKOVIC, JAN LJ; VIGNANE, THIBAUT; DREKOLIA, MARIA KYRIAKI; MLADENOVIC, DUSAN; SUTULOVIC, NIKOLA; REFEYTON, ALICE; KOLAKOVIC, MILICA; JOVANOVIC, VLADIMIR M.; ZIVANOVIC, JASMINA; MILER, MARKO; VELLECCO, VALENTINA; BRANCALEONE, VINCENZO; BUCCI, MARIAROSARIA; CASEY, ALVA M.; YU, CHAKSHUN; KASARLA, SIVA SWAPNA; SMITH, KARL WILLIAM; KALFE-YILDIZ, AYTEN; STENZEL, MARTIN; MIRANDA-VIZUETE, ANTONIO; HERGENRODER, ROLAND; PHAPALE, PRASAD; STANOJLOVIC, OLIVERA; IVANOVIC-BURMAZOVIC, IVANA; VLASKI-LAFARGE, MARIJA; BIBLI, SOFIA-IRIS; MURPHY, MICHAEL P.; OTASEVIC, VESNA; FILIPOVIC, MILOS R.	ERGOTHIONEINE IMPROVES HEALTHSPAN OF AGED ANIMALS BY ENHANCING CGPDH ACTIVITY THROUGH CSE-DEPENDENT PERSULFIDATIO	CELL METABOLISM	ARTICLE	10.1016/J.CMET.2024.12.008	NO	30,9	1	SI	NO	SI
B-11	KAISER, CHARLOTTE SOPHIA; LUBISCH, MILENA; SCHROEDER, EMMA; RESSMANN, LUKA; NICOLAUS, MARIE; LEUSDER, DUSTIN; MOYZIO, SVEN; PEUSS, ROBERT; MIRANDA-VIZUETE, ANTONIO; LIEBAU, EVA	UNRAVELING THE FUNCTIONAL DYNAMICS OF CAENORHABDITIS ELEGANS STRESS-RESPONSIVE OMEGA CLASS GST-4	FEBS JOURNAL	ARTICLE	10.1111/FEBS.70088	NO	4,2	2	NO	NO	SI
B-11	VALENZUELA-VILLATORO, MARINA; GOMEZ-ORTE, EVA; GUERRERO-GOMEZ, DAVID; CHENG, QING; ZHELEVA, ANGELINA; MORA-LORCA, JOSE ANTONIO; PETROVIC, DUNJA; O'NEIL, NIGEL J.; CERON, JULIAN; HATAKEYAMA, AKIKO; ONAMI, SHUICHI; ORDONEZ-LUQUE, ALEXANDRA; AYUSO, CRISTINA; ASKJAER, PETER; FILIPOVIC, MILOS R.; ARNER, ELIAS S. J.; CABELLO, JUAN; MIRANDA-VIZUETE, ANTONIO	THE TRANSSULFURATION PATHWAY SUPPRESSES THE EMBRYONIC LETHAL PHENOTYPE OF GLUTATHIONE REDUCTASE MUTANTS IN CAENORHABDITIS ELEGAN	G3-GENES GENOMES GENETICS	ARTICLE	10.1093/G3JOURNAL/JKAF102	SI	2,2	3	NO	SI	SI
B-12	BRICHETTE-MIEG, ISABEL; ALONSO-TORRES, ANA; ALIAGA-GASPAR, PABLO; RODRIGUEZ-BADA, JOSE-LUIS; REYES-GARRIDO, VIRGINIA; URBANEJA-ROMERO, PATRICIA; MUNOZ, CARMEN; DIAZ-SANCHEZ, MARIA; MARTIN-MONTANEZ, ELISA; CABELLO-PORRAS, MARIA-DEL-ROSARIO; OLIVER-MARTOS, BEGONA; LEYVA, LAURA	DISCOVERY AND EARLY VALIDATION OF SERUM PROTEIN SIGNATURES IN UNTREATED MULTIPLE SCLEROSIS PATIENTS: IDENTIFICATION OF CANDIDATE BIOMARKERS FOR DIAGNOSIS AND STRATIFICATIO	FRONTIERS IN IMMUNOLOGY	ARTICLE	10.3389/FIMMU.2025.1579045	SI	5,9	1	NO	NO	NO
B-12	SOTO MORENO, ALBERTO; HASELGRUBER, SOFIA; OSORIO-GOMEZ, GIOVANNA F.; FERNANDEZ-CREHUET, PABLO; ORTIZ-ALVAREZ, JUAN; SEGURA-PALACIOS, JUAN M.; NAVARRO-GUILLAMON, PEDRO; GOMEZ-TORRENTE, ALICIA PADIAL; FERNANDEZ- BALLESTEROS, MARIA D.; LLAMAS-MOLINA, JOSE M.; VASQUEZ-CHINCHAY, FIORELLA; GUERRERO-RAMIREZ, CLAUDIA; CONTRERAS-STEYLS, MARISOL; ROMERO-BRAVO, MARINA; MOLINA-LEYVA, ALEJANDRO	POTENTIAL CLINICAL FACTORS ASSOCIATED WITH SECUKINUMAB DOSE SELECTION IN THE TREATMENT OF HIDRADENITIS SUPPURATIVA: A COHORT STUDY OF 132 PATIENT	JOURNAL OF DERMATOLOGICAL TREATMENT	LETTER	10.1080/09546634.2025.2512156	SI	3,9	1	NO	NO	NO

GRUPO	AUTORES	TÍTULO	REVISTA	DOC.	DOI	OA	FI	CUARTIL	D1	ORIG.*	AFIL.**
B-12	OSORIO-GOMEZ, G.; ALONSO-PACHECO, M. L.; PEREZ, M. I. NAVARRO; GUILA, T.	MANAGEMENT OF PSORIASIS THROUGH PATIENT SUPPORT PROGRAMS: PROFESSIONAL SUPPORT FOR LONG-TERM SUCCESS	ACTAS DERMO-SIFILIOGRAFICAS	LETTER	10.1016/J.AD.2024.10.004	SI	2,8	2	NO	SI	NO
B-13	CANAL-RIVERO, MANUEL; RUIZ-VEGUILLA, MIGUEL	CONFRONTING SPAIN'S FAILURE IN THE PREVENTION OF SUICIDAL BEHAVIOU	LANCET PUBLIC HEALTH	EDITORIAL	10.1016/S2468-2667(25)00195-1	SI	25,2	1	SI	SI	SI
B-13	SERRA-BLASCO, MARIA; MIQUEL-GINER, NEUS; VICENT-GIL, MURIEL; PORTA-CASTERAS, DANIEL; MARTINEZ-ZALACAIN, IGNACIO; CANO, MARTA; DE LA PENA-ARTEAGA, VICTOR; MAR-BARRUTIA, LOREA; ALEMANY-NAVARRO, MARIA; SORIANO-MAS, CARLES; LOPEZ-SOLA, MARINA; ANDREWS-HANNA, JESSICA R.; PORTELLA, MARIA J.; SOLER, JOAQUIM; CARDONER, NARCIS; ALONSO, PINO; LOPEZ-SOLA, CLARA	CLINICAL AND NEUROIMAGING EFFECTS OF MINDFULNESS-BASED COGNITIVE THERAPY FOR SYMPTOMATIC OBSESSIVE-COMPULSIVE DISORDER PATIENTS AFTER FIRST-LINE TREATMENTS: A RANDOMISED CONTROLLED TRIA	PSYCHOTHERAPY AND PSYCHOSOMATICS	ARTICLE	10.1159/000548961	NO	18,1	1	SI	NO	SI
B-13	GARCIA-SAN-MARTIN, NATALIA; BETHLEHEM, RICHARD A., I; SEGURA, PATRICIA; MIHALIK, AGOSTON; SEIDLITZ, JAKOB; SEBENIUS, ISAAC; ALEMAN-MORILLO, CLAUDIO; DORFSCHMIDT, LENA; SHAFIEI, GOLIA; MORGAN, SARAH E.; RUIZ-VEGUILLA, MIGUEL; AYESA-ARRIOLA, ROSA; VAZQUEZ-BOURGON, JAVIER; MISIC, BRATISLAV; SUCKLING, JOHN; CRESPO-FACORRO, BENEDICTO; ROMERO-GARCIA, RAFAEL	REDUCED BRAIN STRUCTURAL SIMILARITY IS ASSOCIATED WITH MATURATION, NEUROBIOLOGICAL FEATURES, AND CLINICAL STATUS IN SCHIZOPHRENI	NATURE COMMUNICATIONS	ARTICLE	10.1038/S41467-025-63792-6	SI	15,7	1	SI	SI	SI
B-13	MONTAGNESE, MARCELLA; EBNEABBASI, AMIR; GARCIA-SAN-MARTIN, NATALIA; PECCI-TERROBA, CLARA; ROMERO-GARCIA, RAFAEL; MORGAN, SARAH E; COLE, JAMES H; SEIDLITZ, JAKOB; RITTMAN, TIMOTHY; BETHLEHEM, RICHARD A I	STRUCTURAL SIMILARITY NETWORKS REVEAL BRAIN VULNERABILITY IN DEMENTIA	ALZHEIMER'S & DEMENTIA	ARTICLE	10.1002/ALZ.70973	SI	11,1	1	SI	NO	SI
B-13	GARCIA-SAN-MARTIN, N.; BETHLEHEM, RICHARD A.I.; MIHALIK, AGOSTON; SEIDLITZ, JAKOB; SEBENIUS, ISAAC; ALEMAN-MORILLO, CLAUDIO; DORFSCHMIDT, LENA; SHAFIEI, GOLIA; ORTIZ-GARCIA DE LA FOZ, VICTOR; MERRITT, KATE; DAVID, ANTHONY S.; MORGAN, SARAH E.; RUIZ-VEGUILLA, M.; AYESA-ARRIOLA, ROSA; VAQUEZ-BOURGON, JAVIER; ALEXANDER-BLOCH, AARON F.; MIŠIĆ, BRATISLAV; BULLMORE, EDWARD T.; SUCKLING, JOHN S.; CRESPO-FACORRO, BENEDICTO; ROMERO-GARCIA, RAFAEL	MOLECULAR AND MICRO-ARCHITECTURAL MAPPING OF GRAY MATTER ALTERATIONS IN PSYCHOSI	MOLECULAR PSYCHIATRY	ARTICLE	10.1038/S41380-024-02724-0	SI	10,1	1	SI	SI	NO
B-13	GU, YUANJUN; MARIA-STAUFFER, EVA; BEDFORD, SAASHI A.; ADHYA, DEEP; ALLISON, CARRIE; AYEUNG, BONNIE; BAMFORD, ROSIE; BETHLEHEM, RICHARD; BIRON-SHENTAL, TAL; BURTON, GRAHAM; DAVIES, JONATHAN; ET AL	POLYGENIC SCORES FOR AUTISM ARE ASSOCIATED WITH REDUCED NEURITE DENSITY IN ADULTS AND CHILDREN FROM THE GENERAL POPULATIO	MOLECULAR PSYCHIATRY	ARTICLE	10.1038/S41380-025-02927-Z	SI	10,1	1	SI	NO	SI

GRUPO	AUTORES	TÍTULO	REVISTA	DOC.	DOI	OA	FI	CUARTIL	D1	ORIG.*	AFIL.**
B-13	GARRIDO-TORRES, NATHALIA; CARNEY, AMY GIGUERE; LYONS, MEGAN; MACARI, SUZANNE; MORGAN, CHELSEA; POWELL, KELLY; TORRES-VISO, MARIANA; VERNETTI, ANGELINA; CHAWARSKA, KATARZYNA; FERNANDEZ, THOMAS, V	UNDERSTANDING MOTOR STEREOTYPIES AS A TRANSDIAGNOSTIC PHENOTYP	JOURNAL OF THE AMERICAN ACADEMY OF CHILD AND ADOLESCENT PSYCHIATRY	EDITORIAL	10.1016/J.JAAC.2025.03.003	NO	9,5	1	SI	SI	NO
B-13	MANA, LUDOVICA; LOPEZ-GONZALEZ, ANE; ALEMAN-GOMEZ, YASSER; BAUMANN, PHILIPP S.; JENNI, RAOUL; ALAMEDA, LUIS; EMPSON, LILITH ABRAHAMYAN; KLAUSER, PAUL; CONUS, PHILIPPE; HAGMANN, PATRIC; VILA-VIDAL, MANEL; DECO, GUSTAVO	SUBGROUP-SPECIFIC BRAIN CONNECTIVITY ALTERATIONS IN EARLY STAGES OF PSYCHOSI	NATURE MENTAL HEALTH	ARTICLE	10.1038/S44220-025-00394-7	NO	8,7	1	SI	NO	SI
B-13	STOCKER, ANTOINE; GIANGRECO, BASILIO; REVET, ALEXIS; ALAMEDA, LUIS; BUI, ERIC; BURGIN, DAVID; CLEMENS, VERA; CORTESE, SAMUELE; SCHECHTER, DANIEL S.; SCHMID, MARC; STEULLET, PASCAL; DWIR, DANIELLA; KLAUSER, PAUL	RELATIONSHIPS BETWEEN ADVERSE CHILDHOOD EXPERIENCES, OXIDATIVE STRESS, AND DEVELOPMENT OF MENTAL DISORDERS: A SYSTEMATIC REVIEW OF ANIMAL AND HUMAN STUDIE	NEUROSCIENCE AND BIOBEHAVIORAL REVIEWS	ARTICLE	10.1016/J.NEUBIOREV.2025.106393	SI	7,9	1	SI	NO	SI
B-13	VALDERRAMA-MANTILLA, ANA ISABEL; MARTIN-CUEVAS, CELIA; GOMEZ-GARRIDO, ANA; MORENTE-MONTILLA, CRISTINA; CRESPO-FACORRO, BENEDICTO; GARCIA-CERRO, SUSANA	SHARED MOLECULAR SIGNATURE IN ALZHEIMER'S DISEASE AND SCHIZOPHRENIA: A SYSTEMATIC REVIEW OF THE REELIN SIGNALING PATHWA	NEUROSCIENCE AND BIOBEHAVIORAL REVIEWS	REVIEW	10.1016/J.NEUBIOREV.2025.106032	SI	7,9	1	SI	SI	SI
B-13	ALEMAN-MORILLO, CLAUDIO; GARCIA-SAN-MARTIN, NATALIA; BETHLEHEM, RICHARD A. I.; DORFSCHMIDT, LENA; ALEMANY-NAVARRO, MARIA; SEGURA, PATRICIA; PASQUINI, ALESSIA; MUNOZ-CARACUEL, MANUEL; CANAL-RIVERO, MANUEL; SEIDLITZ, JAKOB; AYESA-ARRIOLA, ROSA; VAZQUEZ-BOURGON, JAVIER; SUCKLING, JOHN; RUIZ-VEGUILLA, MIGUEL; CRESPO-FACORRO, BENEDICTO; ROMERO-GARCIA, RAFAEL	MEDICATION AND ATYPICAL BRAIN MATURATION IN PSYCHOSIS ASSOCIATED WITH LONG-TERM COGNITIVE DECLINE AND SYMPTOM PROGRESSIO	BRITISH JOURNAL OF PSYCHIATRY	ARTICLE	10.1192/BJP.2025.10482	SI	7,6	1	SI	SI	SI
B-13	MUNOZ-CARACUEL, MANUEL; ALEMAN-MORILLO, CLAUDIO; GARCIA-SAN-MARTIN, NATALIA; GARRIDO-TORRES, NATHALIA; ALEMANY-NAVARRO, MARIA; BETHLEHEM, RICHARD A. I.; DORFSCHMIDT, LENA; SEIDLITZ, JAKOB; AYESA-ARRIOLA, ROSA; VAZQUEZ-BOURGON, JAVIER; RUIZ-VEGUILLA, MIGUEL; CRESPO-FACORRO, BENEDICTO; ROMERO-GARCIA, RAFAEL; LIFESPAN BRAIN CHART CONSORTIUM	PREDICTING CLINICAL AND FUNCTIONAL TRAJECTORIES IN INDIVIDUALS WITH FIRST-EPISODE PSYCHOSIS BY BASELINE DEVIATIONS IN GREY MATTER VOLUM	BRITISH JOURNAL OF PSYCHIATRY	ARTICLE	10.1192/BJP.2025.105	SI	7,6	1	SI	SI	SI

GRUPO	AUTORES	TÍTULO	REVISTA	DOC.	DOI	OA	FI	CUARTIL	D1	ORIG.*	AFIL.**
B-13	MALHI, GIN S.; MARSH, JOAN; ONGUR, DOST; COSCI, FIAMMETTA; KRYSTAL, JOHN H.; CROPSEY, KAREN L.; WEGENER, GREGERS; REDLINE, SUSAN; PARIANTE, CARMINE M.; HAGEMAN, IDA; CARTER, CAMERON; RIEF, WINFRIED; EMSLEY, ROBIN; DELISI, LYNN E.; CIPRIANI, ANDREA; CRESPO-FACORRO, BENEDICTO; KISELY, STEVE; YATHAM, LAKSHMI N.; LOOI, JEFFREY C. L.; MULDER, ROGER; TANDON, RAJIV; DAZZAN, PAOLA	TRUTHFUL COMMUNICATION OF MENTAL SCIENCE: PLEDGE TO OUR PATIENTS AND PROFESSIO	BRITISH JOURNAL OF PSYCHIATRY	EDITORIAL	10.1192/BJP.2025.94	SI	7,6	1	SI	NO	SI
B-13	ZUBIZARRETA, SABELA CONDE-PUMPIDO; LOIS-MOSQUERA, MIGUEL; TUBIO-FUNGUEIRINO, MARIA; ALEMANY-NAVARRO, MARIA; HULL, LAURA; CARRACEDO, ANGEL; GANDARA-GAFO, BERTA; FERNANDEZ-PRIETO, MONTSE	CAMOUFLAGING AUTISTIC TRAITS QUESTIONNAIRE: CULTURAL ADAPTATION, RELIABILITY, AND VALIDITY IN AUTISTIC AND NON-AUTISTIC FROM SPAI	AUTISM IN ADULTHOOD	ARTICLE	10.1089/AUT.2024.0003	NO	6,8	1	SI	NO	SI
B-13	GARCIA-FERNANDEZ, AINOA; COUCE-SANCHEZ, MANUEL; ANDREO-JOVER, JORGE; AYAD-AHMED, WALA; BOBES BASCARAN, MARIA TERESA; BOTI, MARIA ANGELES; CANAL RIVERO, MANUEL; CEBRIA, ANA ISABEL; CRESPO-FACORRO, BENEDICTO; DIAZ-MARSA, MARINA; FERNANDEZ-RODRIGUES, VERONICA; GOMEZ-VALLEJO, SANDRA; GONZALEZ-PINTO, ANA; GRANDE, IRIA; IGLESIAS GUTIERREZ, NOELIA; JIMENEZ-TREVINO, LUIS; LOPEZ-PENA, PURIFICACION; PALAO, DIEGO J.; PALAO-TARRERO, ANGELA; PEDROLA-PONS, ANNA; RUIZ-VEGUILLA, MIGUEL; SUAREZ-SOTO, ELIZABETH; DE LA TORRE-LUQUE, ALEJANDRO; ZORRILLA, INAKI; PEREZ, VICTOR; SAIZ, PILAR A.	EFFICACY OF A BRIEF PSYCHOLOGICAL INTERVENTION FOR ADOLESCENTS WITH RECENT SUICIDE ATTEMPT: A RANDOMIZED CLINICAL TRIA	EUROPEAN PSYCHIATRY	ARTICLE	10.1192/J.EURPSY.2025.10065	SI	6,7	1	SI	NO	SI
B-13	PEMAU, ANDRES; DE LA TORRE-LUQUE, ALEJANDRO; MARIN-MARTIN, CAROLINA; DIAZ-MARSA, MARINA; ANDREO-JOVER, JORGE; AYAD-AHMED, WALA; BRAVO ORTIZ, MARIA FE; BOBES-BASCARAN, MARIA TERESA; CANAL-RIVERO, MANUEL; GARCIA, IRENE CANOSA; CEBRIA, ANA ISABEL; CRESPO-FACORRO, BENEDICTO; BOTI, MARIA ANGELES; ELICES, MATILDE; GONZALEZ-PINTO, ANA; GRANDE, IRIA; JIMENEZ-TREVINO, LUIS; PALAO, DIEGO J.; PALAO-TARRERO, ANGELA; PEREZ-GUERRA, CARLA; ROBERTO, NATALIA; RUIZ VEGUILLA, MIGUEL; SAIZ, PILAR A.; SURVIVE CONSORTIUM, VICTOR; PEREZ, VICTOR	SYMPTOMATIC NETWORKS IN SUICIDE ATTEMPT AND REATTEMPT: RELEVANCE OF PSYCHIATRIC COMORBIDIT	EUROPEAN PSYCHIATRY	ARTICLE	10.1192/J.EURPSY.2024.1807	SI	6,7	1	SI	NO	SI
B-13	GONZALEZ-BLANCH, CESAR; POUSA, ESTHER; REGUERA-POZUELO, PABLO; GUTIERREZ-ZOTES, ALFONSO; RODRIGUEZ-JIMENEZ, ROBERTO; DEL-CASTILLO-SERRANO, MANUEL; GONZALEZ-PINTO, ANA; CANO-ESCALERA, GUILLERMO; ET AL	VALIDATION AND NORMATIVE DATA FOR THE BAC APP IN SPANISH-SPEAKING INDIVIDUALS WITH PSYCHOSIS AND HEALTHY CONTROL	EUROPEAN PSYCHIATRY	ARTICLE	10.1192/J.EURPSY.2025.10076	SI	6,7	1	SI	NO	SI
B-13	GONZALEZ-BLANCH, CESAR; LOPEZ-CARRILERO, RAQUEL; BOBES-BASCARAN, TERESA; CATALAN, ANA; AYMERICH, CLAUDIA; RODRIGUEZ-JIMENEZ, ROBERTO; GUTIERREZ-ZOTES, ALFONSO; DIAZ-MANDADO, OLIMPIA; GONZALEZ-PINTO, ANA; ET AL	VALIDATION OF THE VIRTUAL REALITY FUNCTIONAL CAPACITY ASSESSMENT TOOL IN A SPANISH SAMPLE OF INDIVIDUALS WITH PSYCHOSIS AND HEALTHY CONTROLS	EUROPEAN PSYCHIATRY	ARTICLE	10.1192/J.EURPSY.2025.10134	SI	6,7	1	SI	NO	SI

GRUPO	AUTORES	TÍTULO	REVISTA	DOC.	DOI	OA	FI	CUARTIL	D1	ORIG.*	AFIL.**
B-13	VARNEY, LAUREN; JEDLOVSZKY, KRISZTINA; WANG, BAIHAN; MURTOUGH, STEPHEN; COTIC, MARIUS; RICHARDS-BELLE, ALVIN; SAADULLAH KHANI, NOUSHIN; LAU, ROBIN; ABIDOPH, ROSEMARY; MCQUILLIN, ANDREW; THYGESEN, JOHAN H.; ALIZADEH, BEHROOZ Z.; BENDER, STEPHAN; CRESPO-FACORRO, BENEDICTO; HALL, JEREMY; IYEGBE, CONRAD; KRAVARITI, EUGENIA; LAWRIE, STEPHEN M.; MATA, IGNACIO; MCDONALD, COLM; MURRAY, ROBIN M.; PRATA, DIANA; TOULOPOULOU, TIMOTHEA; VAN HAREN, NEELTJE E. M.; BRAMON, ELVIRA; PSYCHOSIS ENDOPHENOTYPES INT CONSORTIUM PEIC; GENETIC RISK & OUTCOME PSYCHOSIS GROUP INVESTIGATORS	EFFECT OF POLYGENIC SCORES ON THE RELATIONSHIP BETWEEN PSYCHOSIS AND COGNITIO	TRANSLATIONAL PSYCHIATRY	ARTICLE	10.1038/S41398-025-03666-Z	SI	6,2	1	SI	NO	SI
B-13	VAN VELZEN, LAURA S.; COLIC, LEJLA; CEJA, ZURIEL; DAUVERMANN, MARIA R.; VILLA, LUCA M.; SAVAGE, HANNAH S.; TOENDERS, YARA J.; DEHESTANI, NIOUSHA; ZHU, ALYSSA H.; CAMPOS, ADRIAN I.; SALMINEN, LAUREN E.; ET AL	TRANSDIAGNOSTIC ALTERATIONS IN WHITE MATTER MICROSTRUCTURE ASSOCIATED WITH SUICIDAL THOUGHTS AND BEHAVIOURS IN THE ENIGMA SUICIDAL THOUGHTS AND BEHAVIOURS CONSORTIU	TRANSLATIONAL PSYCHIATRY	ARTICLE	10.1038/S41398-025-03602-1	SI	6,2	1	SI	NO	SI
B-13	PAVAN, TOMMASO; ALEMAN-GOMEZ, YASSER; JENNI, RAOUL; STEULLET, PASCAL; SCHILLIGER, ZOE; DWIR, DANIELLA; CLEUSIX, MARTINE; ALAMEDA, LUIS; DO, KIM Q.; CONUS, PHILIPPE; HAGMANN, PATRIC; KLAUSER, PAUL; JELESCU, ILEANA	WHITE MATTER MICROSTRUCTURE ALTERATIONS IN EARLY PSYCHOSIS AND SCHIZOPHRENI	TRANSLATIONAL PSYCHIATRY	ARTICLE	10.1038/S41398-025-03397-1	SI	6,2	1	SI	NO	SI
B-13	JANNINI, TOMMASO B.; SOCCI, VALENTINA; SCHIMMENTI, ADRIANO; TERRONE, GRAZIA; SIDELI, LUCIA; ALAMEDA, LUIS; AAS, MONICA; DI LORENZO, GIORGIO; NIOLU, CINZIA; ROSSI, RODOLFO	MAPPING CONNECTIONS BETWEEN COMPLEX POST-TRAUMATIC STRESS DISORDER AND PSYCHOTIC-LIKE EXPERIENCES AMONG ADOLESCENTS: A GAUSSIAN AND BAYESIAN NETWORK STUD	PSYCHOLOGICAL MEDICINE	ARTICLE	10.1017/S0033291725000169	SI	5,5	1	SI	NO	SI
B-13	DE PRISCO, MICHELE; ROBERTO, NATALIA; ANDREO-JOVER, JORGE; AYAD-AHMED, WALA; BOBES-BASCARAN, M. TERESA; CANAL-RIVERO, MANUEL; CANOSA GARCIA, IRENE; CEBRIA MECA, ANA ISABEL; CRESPO-FACORRO, BENEDICTO; CURTO-RAMOS, JAVIER; DIAZ-MARSA, MARINA; DE LA TORRE-LUQUE, ALEJANDRO; ELICES, MATILDE; JIMENEZ-TREVINO, LUIS; PALAO-TARRERO, ANGELA; PALAO VIDAL, DIEGO J.; PEMAU, ANDRES; LOPEZ-PENA, MARIA PURIFICACION; RUIZ VEGUILLA, MIGUEL; SAIZ, PILAR ALEJANDRA; SUAREZ-SOTO, ELIZABETH; COURTET, PHILIPPE; VIETA, EDUARD; GRANDE, IRIA; PEREZ, VICTOR	SUICIDAL IDEATION WITH AND WITHOUT INTENTION TO ACT: A TRANSDIAGNOSTIC NETWORK ANALYSIS ON THE INTERPLAY BETWEEN PSYCHOPATHOLOGY, IMPULSIVITY, AND CHILDHOOD MALTREATMEN	PSYCHOLOGICAL MEDICINE	ARTICLE	10.1017/S0033291725101670	SI	5,5	1	SI	NO	SI
B-13	TROTTA, GIULIA; SPINAZZOLA, EDOARDO; DEGEN, HANNAH; LI, ZHIKUN; AUSTIN-ZIMMERMAN, ISABELLE; LEUNG, BOK MAN; LANG, YIFEI; RODRIGUEZ, VICTORIA; AAS, MONICA; SIDELI, LUCIA; WOLFF, KIM; FREEMAN, TOM P.; MURRAY, ROBIN M.; WONG, CHLOE C. Y.; ALAMEDA, LUIS; DI FORTI, MARTA	THE IMPACT OF CHILDHOOD TRAUMA AND CANNABIS USE ON PARANOIA: A STRUCTURAL EQUATION MODEL APPROAC	PSYCHOLOGICAL MEDICINE	ARTICLE	10.1017/S0033291725101190	SI	5,5	1	SI	NO	SI

GRUPO	AUTORES	TÍTULO	REVISTA	DOC.	DOI	OA	FI	CUARTIL	D1	ORIG.*	AFIL.**
B-13	FAN, XUERU; HE, YE; WANG, YINSHAN; LI, LEI; ZUO, XINIAN; ZUGMAN, ANDRE; ZIMMERMAN, DABRIEL; ZIAUDDEEN, HISHAM; ZHOU, JUAN HELEN; ZETTERGREN, ANNA; ZAR, HEATHER J.; ZALESKY, ANDREW; YUN, HYUK-JIN; ET AL	PROFILING BRAIN MORPHOLOGY FOR AUTISM SPECTRUM DISORDER WITH TWO CROSS-CULTURE LARGE-SCALE CONSORTI	COMMUNICATIONS BIOLOGY	ARTICLE	10.1038/S42003-025-08573-Z	NO	5,1	1	SI	NO	NO
B-13	YORCA-RUIZ, ANGEL; ASENSI, CARLOS MARTINEZ; HERRERO, REBECA MAGDALENO; DIAZ-PONS, ALEXANDRE; DE LA FOZ, VICTOR ORTIZ-GARCIA; CACHO, LUIS MANUEL FERNANDEZ; ALCANTARA, ANA CATALAN; CRESPO-FACORRO, BENEDICTO; AYESA-ARRIOLA, ROSA	COGNITIVE AND PSYCHOMOTOR PROCESSING SPEED IN MEDICATION-NAÏVE INDIVIDUALS WITH FIRST-EPISODE OF PSYCHOSIS: THE ROLE OF PERIPHERAL INFLAMMATORY MARKER	ACTA PSYCHIATRICA SCANDINAVICA	ARTICLE	10.1111/ACPS.70006	SI	5,0	1	NO	SI	NO
B-13	CANAL-RIVERO, MANUEL; PIRKIS, JANE; SPITTAL, MATTHEW J.; NICHOLAS, ANGELA; RUIZ-VEGUILLA, MIGUEL; CRESPO-FACORRO, BENEDICTO; CLAPPERTON, ANGELA	EVALUATING THE EXTENT TO WHICH TARGETS ARE ACHIEVED IN NATIONAL SUICIDE PREVENTION STRATEGIE	JOURNAL OF AFFECTIVE DISORDERS	ARTICLE	10.1016/J.JAD.2025.120021	NO	4,9	1	NO	SI	SI
B-13	CATALAN, ANA; SALAZAR-DE-PABLO, GONZALO; AYMERICH, CLÀUDIA; GUINART, DANIEL; GOENA, JAVIER; MADARIA, LANDER; PACHO, MALEIN; ALAMEDA, LUIS K.; GARRIDO-TORRES, NATHALIA; PEDRUZO, BORJA; RUBIO, JOSE M.; GONZALEZ-TORRES, MIGUEL ANGEL; FUSAR-POLI, PAOLO; CORRELL, CHRISTOPHE U.	"SHORT" VERSUS "LONG" DURATION OF UNTREATED PSYCHOSIS IN PEOPLE WITH FIRST-EPISODE PSYCHOSIS: A SYSTEMATIC REVIEW AND META-ANALYSIS OF BASELINE STATUS AND FOLLOW-UP OUTCOME	SCHIZOPHRENIA BULLETIN	ARTICLE	10.1093/SCHBUL/SBAE201	SI	4,8	1	NO	NO	NO
B-13	CUESTA, MANUEL J.; PAPIOL, SERGI; GINE-SERVEN, ELOI; BALLESTEROS, ALEJANDRO; GIL-BERROZPE, GUSTAVO J.; PERALTA, DAVID; CRESPO-FACORRO, BENEDICTO; SANCHEZ-TORRES, ANA M.; PERALTA, VICTOR; SEGPEPS GRP	CAN POLYGENIC RISK SCORES FOR METABOLIC SYNDROME CONTRIBUTE TO LONG-TERM SYNDROME DEVELOPMENT IN FIRST-EPISODE PSYCHOSIS PATIENTS? A NATURALISTIC 21-YEAR FOLLOW-UP STUD	SCHIZOPHRENIA BULLETIN	ARTICLE	10.1093/SCHBUL/SBAF158	NO	4,8	1	NO	NO	SI
B-13	BERNARDO, MIQUEL; MARSA, MARINA DIAZ; GONZALEZ-PINTO, ANA; CARRASCO, MANUEL MARTIN; SOLA, VICTOR PEREZ; SAIZ, PILAR ALEJANDRA; VIETA, EDUARD; TORRENS, MARTA; ARANGO, CELSO; CRESPO-FACORRO, BENEDICTO	EFFICACY OF LURASIDONE IN FIRST-EPISODE PSYCHOSIS: PATIENT PHENOTYPES, DOSAGE, AND RECOMMENDATIONS FROM AN EXPERT PANE	NEUROLOGY AND THERAPY	REVIEW	10.1007/S40120-024-00700-Y	SI	4,8	1	NO	SI	NO
B-13	RODRIGUEZ, VICTORIA; ALAMEDA, LUIS K.; AAS, MONICA; GAYER-ANDERSON, CHARLOTTE; TROTTA, GIULIA; SPINAZZOLA, EDOARDO; QUATTRONE, DIEGO; TRIPOLI, GIADA; JONGSMA, HANNAH E.; STILO, SIMONA A.; CASCIA, CATERINA LA; FERRARO, LAURA; BARBERA, DANIELE LA; LASALVIA, ANTONIO; TOSATO, SARAH; TARRICONE, ILARIA; BONORA, ELENA; JAMAIN, STEPHANE; SELTEN, JEAN PAUL; VELTHORST, EVA; DE HAAN, LIEUWE; LLORCA, PIERRE MICHEL; ARROJO, MANUEL; BOBES, JULIO B.; BERNARDO, MIGUEL; ARANGO, CELSO; KIRKBRIDE, JAMES B.; JONES, PETER B.; RUTTEN, BART PF F.; RICHARDS, ALEXANDER L.; SHAM, PAKCHUNG; O'DONOVAN, MICHAEL C.; VAN OS, JIM J.; MORGAN, CRAIG M.; FORTI, MARTA DI; MURRAY, ROBIN M.; VASSOS, EVANGELOS	POLYGENIC AND POLYENVIRONMENT INTERPLAY IN SCHIZOPHRENIA-SPECTRUM DISORDER AND AFFECTIVE PSYCHOSIS; THE EUGEI FIRST EPISODE STUD	SCHIZOPHRENIA BULLETIN	ARTICLE	10.1093/SCHBUL/SBAE207	SI	4,8	1	NO	SI	SI

GRUPO	AUTORES	TÍTULO	REVISTA	DOC.	DOI	OA	FI	CUARTIL	D1	ORIG.*	AFIL.**
B-13	SILVA, ANA I.; SONDERBY, IDA E.; KIROV, GEORGE; ABDELLAOUI, ABDEL; AGARTZ, INGRID; AMES, DAVID; ARMSTRONG, NICOLA J.; ARTIGES, ERIC; BANASCHEWSKI, TOBIAS; BASSETT, ANNE S.; BEARDEN, CARRIE E.; BLANGERO, JOHN; ET AL	PENETRANCE OF NEURODEVELOPMENTAL COPY NUMBER VARIANTS IS ASSOCIATED WITH VARIATIONS IN CORTICAL MORPHOLOG	BIOLOGICAL PSYCHIATRY-COGNITIVE NEUROSCIENCE AND NEUROIMAGING	ARTICLE	10.1016/J.BPSC.2025.05.010	NO	4,7	1	NO	NO	NO
B-13	SCHOETTNER SIELER, MIKKEL; GOLAY, PHILIPPE; VIEIRA, SANDRA; ALAMEDA, LUIS; CONUS, PHILIPPE; KLAUSER, PAUL; JENNI, RAOUL; PATEL, JAGRUTI; BOLTON, THOMAS A. W.; HAGMANN, PATRIC	A DIMENSIONAL APPROACH TO PSYCHOSIS: IDENTIFYING COGNITION, DEPRESSION, AND THOUGHT DISORDER FACTORS IN A CLINICAL SAMPL	SCHIZOPHRENIA	ARTICLE	10.1038/S41537-025-00641-X	SI	4,1	1	NO	NO	SI
B-13	VAN DER HORST, MARTE Z.; DE BOER, NINI; AYHAN, YAVUZ; ALINK, WOUTER; GÖRLITZ, THOMAS; HALLIKAINEN, TERO; OVIEDO-SALCEDO, TATIANA; BALTANAS, TANIA RIVERA; SULLIVAN, PATRICK F.; SCHREITER, STEFANIE; GUTWINSKI, STEFAN; ET AL	DETERMINANTS OF PATIENT SATISFACTION IN CLOZAPINE USERS: RESULTS FROM THE CLOZAPINE INTERNATIONAL CONSORTIUM (CLOZIN	SCHIZOPHRENIA	ARTICLE	10.1038/S41537-025-00570-9	NO	4,1	1	NO	NO	NO
B-13	GINE-SERVEN, ELOI; BOIX-QUINTANA, ESTER; BALLESTEROS, ALEJANDRO; DAVI-LOSCOS, EVA; GUANYABENS, NICOLAU; CASADO, VIRGINIA; MARTINEZ-RAMIREZ, MARIA; CRESPO-FACORRO, BENEDICTO; CUESTA, MANUEL J.; LABAD, JAVIER	BIOENERGETIC MARKERS IN CEREBROSPINAL FLUID IN FIRST-EPISODE PSYCHOSIS: ARE THEY PREDICTORS OF EARLY ANTIPSYCHOTIC RESPONSE AND 1-YEAR OUTCOMES	PROGRESS IN NEURO-PSYCHOPHARMACOLOGY & BIOLOGICAL PSYCHIATRY	ARTICLE	10.1016/J.PNPBP.2025.111336	NO	3,9	1	NO	NO	SI
B-13	ALKAN, EKIN; KUMAR, GEETANJALI; RAVICHANDRAN, SHREYA; KAUSHAL, SAMIKSHA RAKESH; SALAZAR-DE-PABLO, GONZALO; ALERCI, LIVIA; MICHAUD-FEINBERG, JOELLE; GUTIERREZ-ROJAS, LUIS; ZORZI, CARLINE; KLAUSER, PAUL; GOLAY, PHILIPPE; KRAMER, UELI; ALAMEDA, LUIS	EFFECTIVENESS OF MINDFULNESS BASED INTERVENTIONS IN REDUCING DEPRESSIVE SYMPTOMS ACROSS MENTAL DISORDERS: A META-ANALYSIS OF RANDOMIZED CONTROLLED TRIAL	PSYCHIATRY RESEARCH	REVIEW	10.1016/J.PSYCHRES.2025.116473	SI	3,9	1	NO	SI	SI
B-13	CUEVAS YUST, CARLOS; PLASENCIA-GARCIA, BEATRIZ ODA; CANAL-RIVERO, MANUEL; SAGASTAGOITIA, ENEKA; MARTIN-SACRISTAN, JOSE MIGUEL; SERRET-ROMANO, LUISA MARIA; PEREZ-GARCIA, CARMEN; MARTINEZ-HITA, ANA PILAR; CABRAL-HERRERA, PALOMA; VUCINOVICH-ROCA, NICOLAS; ESTEPA-ZABALA, MARIA BELEN; MARMOL-PEREZ, DEMETRIO; CRESPO-FACORRO, BENEDICTO	IMPLEMENTING EARLY CARE PROTOCOL FOR OBSESSIVE-COMPULSIVE DISORDER: A SCALABLE MODEL FOR PUBLIC MENTAL HEALTH SERVICES	PSYCHIATRY RESEARCH	ARTICLE	10.1016/J.PSYCHRES.2025.116669	SI	3,9	1	NO	SI	SI
B-13	NEERGAARD, KARL DAVID; ZEMLA, JEFFREY C.; LA, FOZ VICTOR ORTIZ-GARCIA DE; LUBRINI, GENNY; PERIANEZ, JOSE ANTONIO; BERNABEU, ELENA; RIOS-LAGO, MARCOS; CRESPO-FACORRO, BENEDICTO; AYESA-ARRIOLA, ROSA	NOVEL COMPUTATIONAL MEASURE OF SEMANTIC FLUENCY PERFORMANCE ASSOCIATED WITH FIRST-EPISODE OF PSYCHOSI	PSYCHIATRY RESEARCH	ARTICLE	10.1016/J.PSYCHRES.2025.116462	NO	3,9	1	NO	SI	NO

GRUPO	AUTORES	TÍTULO	REVISTA	DOC.	DOI	OA	FI	CUARTIL	D1	ORIG.*	AFIL.**
B-13	SANCHEZ-ALONSO, SERGIO; CANAL-RIVERO, MANUEL; GARRIDO-TORRES, NATHALIA; BACA-GARCIA, ENRIQUE; CRESPO-FACORRO, BENEDICTO; BARRIGON, MARIA LUISA; RUIZ-VEGUILLA, MIGUEL	OBSESSIVE-COMPULSIVE AND CATATONIC SYMPTOMS IN THE EARLY STAGES OF PSYCHOSIS: ARE THEY RELATED	EUROPEAN ARCHIVES OF PSYCHIATRY AND CLINICAL NEUROSCIENCE	ARTICLE	10.1007/S00406-025-02080-2	SI	3,7	1	NO	SI	SI
B-13	PAVAN, TOMMASO; STEULLET, PASCAL; ALEMAN-GOMEZ, YASSER; JENNI, RAOUL; SCHILLIGER, ZOE; CLEUSIX, MARTINE; ALAMEDA, LUIS; DO, KIM Q.; CONUS, PHILIPPE; HAGMANN, PATRIC; DWIR, DANIELLA; KLAUSER, PAUL; JELESCU, ILEANA	BRAIN WHITE MATTER MICROSTRUCTURE ASSOCIATIONS WITH BLOOD MARKERS OF THE GSH REDOX CYCLE IN SCHIZOPHRENI	NEUROIMAGE-CLINICAL	ARTICLE	10.1016/J.NICL.2025.103883	SI	3,6	1	NO	NO	SI
B-13	HAUSSLER, SENTA M.; ZAHID, UZMA; DAY, FERN; CIUFOLINI, SIMONE; PETROS, NATALIA; GIFFORD, GEORGE; ALAMEDA, LUIS; QUATTRONE, DIEGO; DAZZAN, PAOLA; PARIANTE, CARMINE; FISHER, HELEN L.; LAURENS, KRISTIN R.; DI FORTI, MARTA; WOOD, STEPHEN J.; MURRAY, ROBIN M.; MCGUIRE, PHILIP; MONDELLI, VALERIA; CULLEN, ALEXIS E.	SALIVARY CORTISOL MEASURES ACROSS THE CLINICAL STAGES OF PSYCHOSIS: AN INDIVIDUAL PARTICIPANT DATA META-ANALYSI	PSYCHONEUROENDOCRINOLOGY	ARTICLE	10.1016/J.PSYNEUEN.2025.107283	SI	3,6	1	NO	NO	SI
B-13	LOPEZ-DIAZ, ALVARO; LOPEZ-MORINIGO, JAVIER-DAVID; DE LA FOZ, VICTOR ORTIZ-GARCIA; MARIN-MATEO, HELENA; ORTIZ-JIMENEZ, MARIA DOLORES; HUARCAYA-VICTORIA, JEFF DAVID; GUTIERREZ-TALAVERA, GERARDO; GONZALEZ-BLANCH, CESAR; CRESPO-FACORRO, BENEDICTO; CUESTA, MANUEL JESUS; AYESA-ARRIOLA, ROSA	A PROXY MEASURE OF CLINICAL INSIGHT IN PSYCHOSIS: AN ELECTRONIC HEALTH RECORDS-BASED VALIDATION STUD	BJPSYCH OPEN	ARTICLE	10.1192/BJO.2025.10850	SI	3,5	1	NO	NO	NO
B-13	ALAMEDA, LUIS	A SYSTEMATIC REVIEW AND META-ANALYSIS OF THE TRAUMATOGENIC PHENOTYPE HYPOTHESIS OF PSYCHOSIS: COMMENTARY, ALAMED	BJPSYCH OPEN	EDITORIAL	10.1192/BJO.2024.863	SI	3,5	1	NO	SI	SI
B-13	SPANEVELLO, CAROLINA; ALAMEDA, LUIS; SOLIDA, ALESSANDRA; EMPSON, LILITH ABRAHAMYAN; ALERCI, LIVIA; MEBDOUHI, NADIR; CONCHON, CAROLINE; VIEIRA, SANDRA; GOLAY, PHILIPPE; CONUS, PHILIPPE	CORRELATES AND TRAJECTORIES OF ALCOHOL AND CANNABIS MISUSE IN THE EARLY PHASE OF PSYCHOSIS: DO WE NEED SUBSTANCE SPECIFIC INTERVENTIONS	SCHIZOPHRENIA RESEARCH	ARTICLE	10.1016/J.SCHRES.2025.09.020	SI	3,5	1	NO	NO	SI
B-13	MEROLA, GIUSEPPE PIERPAOLO; PATTI, ANDREA; CATANIA, GIOVANNI; BOY, OTTONE BACCAREDDA; NOSCHESE, ILARIA; BECERRA, ANGELA ROSALES; GARCELAN, SALVADOR PERONA; MUNUERA, CELIA CEBALLOS; RODRIGUEZ-TESTAL, JUAN FRANCISCO; DI LORENZO, GIORGIO; NASTRO, FEDERICO FIORI; RIBOLSI, MICHELE; ESCELSIOR, ANDREA; PELIZZA, LORENZO; LELLI, LORENZO; KERNS, JOHN G.; CICERO, DAVID COLIN; BALLERINI, ANDREA; CASTELLINI, GIOVANNI; RICCA, VALDO	PHENOMENOLOGICAL PSYCHOPATHOLOGY MEETS MACHINE LEARNING: A MULTICENTRIC RETROSPECTIVE STUDY TARGETING THE ROLE OF ABERRANT SALIENCE ASSESSMENT IN PSYCHOSIS DETECTIO	SCHIZOPHRENIA RESEARCH	ARTICLE	10.1016/J.SCHRES.2025.04.028	NO	3,5	1	NO	NO	NO

GRUPO	AUTORES	TÍTULO	REVISTA	DOC.	DOI	OA	FI	CUARTIL	D1	ORIG.*	AFIL.**
B-13	GOMEZ-VALLEJO, SANDRA; DIAZ-MARSA, MARINA; FERNANDEZ-RODRIGUES, VERONICA; ANDREO-JOVER, JORGE; BOBES-BASCARAN, TERESA; CEBRIÀ, ANA ISABEL; CRESPO-FACORRO, BENEDICTO; GARRIDO-TORRES, NATHALIA; GONZALEZ-PINTO, ANA MARIA; ET AL	THE ROLE OF CHILDHOOD MALTREATMENT AND MENTAL HEALTH DISORDERS ON SUICIDAL BEHAVIOUR IN ADOLESCENT	CHILD ABUSE AND NEGLECT	ARTICLE	10.1016/J.CHIABU.2024.107151	NO	3,4	1	SI	NO	NO
B-13	GARDNER, MARGARET; SHINOHARA, RUSSELL T.; BETHLEHEM, RICHARD A. I.; ROMERO-GARCIA, RAFAEL; WARRIER, VARUN; DORFSCHMIDT, LENA; LIFESPAN BRAIN CHART CONSORTIUM, SHEILA; SHANMUGAN, SHEILA; THOMPSON, PAUL; SEIDLITZ, JAKOB; ALEXANDER-BLOCH, AARON F.; CHEN, ANDREW A.	COMBATLS: A LOCATION- AND SCALE-PRESERVING METHOD FOR MULTI-SITE IMAGE HARMONIZATIO	HUMAN BRAIN MAPPING	ARTICLE	10.1002/HBM.70197	SI	3,3	1	NO	NO	SI
B-13	MAS, SERGI; JULIA, LAURA; CUESTA, MANUEL J.; CRESPO-FACORRO, BENEDICTO; VAZQUEZ-BOURGON, JAVIER; SPUCH, CARLOS; GONZALEZ-PINTO, ANA; IBANEZ, ANGELA; USALL, JUDITH; ROMERO-LOPEZ-ALBERCA, CRISTINA; CATALAN, ANA; MANE, ANNA; BERNARDO, MIQUEL	APPLIED PHARMACOGENETICS TO PREDICT RESPONSE TO TREATMENT OF FIRST PSYCHOTIC EPISODE: STUDY PROTOCO	FRONTIERS IN PSYCHIATRY	ARTICLE	10.3389/FPSYT.2024.1497565	SI	3,2	2	NO	NO	NO
B-13	LAFFELY, MARIANNE; GROSU, CLAIRE; LAABOUB, NERMINE; GOLAY, PHILIPPE; ALAMEDA, LUIS; CONUS, PHILIPPE; EAP, CHIN B.	CHILDHOOD TRAUMA AND RELATIONSHIP WITH THE PARENTS: ASSOCIATIONS WITH LIPIDS, GLUCOSE, AND PROLACTIN LEVELS DURING ANTIPSYCHOTIC TREATMENT IN PATIENTS WITH FIRST-EPISODE PSYCHOSI	FRONTIERS IN PSYCHIATRY	ARTICLE	10.3389/FPSYT.2025.1627203	SI	3,2	2	NO	NO	SI
B-13	GARCIA-FERNANDEZ, AINOA; MARTINEZ-CAO, CLARA; PEREZ-DIEZ, IVAN; ANDREO-JOVER, JORGE; AYAD-AHMED, WALA; BOBES-BASCARAN, TERESA; RIVERO, MANUEL CANAL; CEBRIA, ANA ISABEL; CRESPO-FACORRO, BENEDICTO; DIAZ-MARSA, MARINA; GONZALEZ-PINTO, ANA; GOMEZ, SANDRA A.; GRANDE, IRIA; JIMENEZ-TREVINO, LUIS; LOPEZ, PURIFICACION; MOLA-CARDENES, PABLO; VILLALOBOS, ARANCHA ORTIZ; PALAO, DIEGO J.; PALAO-TARRERO, ANGELA; VEGUILLA, MIGUEL RUIZ; ROBERTO, NATALIA; SANCHEZ-CARRO, YOLANDA; DE LA TORRE-LUQUE, ALEJANDRO; PEREZ, VICTOR; ZORRILLA, INAKI; SAIZ, PILAR A.; SURVIVE GRP	PSYCHOPATHOLOGICAL PROFILES OF ADOLESCENT PRESENTING TO EMERGENCY DEPARTMENTS FOLLOWING A SUICIDE ATTEMPT: A COMPREHENSIVE ANALYSI	JOURNAL OF PSYCHIATRIC RESEARCH	ARTICLE	10.1016/J.JPSYCHIRES.2025.07.035	SI	3,2	2	NO	NO	SI
B-13	GONZALEZ-ORTEGA, ITXASO; DIAZ-MARSA, MARINA; LOPEZ-PENA, PURIFICACION; FERNANDEZ-SEVILLANO, JESSICA; ANDREO-JOVER, JORGE; BOBES, JULIO; BRAVO-ORTIZ, MARIA FE; CEBRIA, ANA ISABEL; CRESPO-FACORRO, BENEDICTO; DE LA TORRE-LUQUE, ALEJANDRO; ELICES, MATILDE; FERNANDEZ-RODRIGUES, VERONICA; GARRIDO-TORRES, NATHALIA; GRANDE, IRIA; PALAO-TARRERO, ANGELA; PEMAU, ANDRES; ROBERTO, NATALIA; RUIZ-VEGUILLA, MIGUEL; SEIJO-ZAZO, ELISA; ALBERICH, SUSANA; GONZALEZ-PINTO, ANA; PEREZ, VICTOR; SURVIVE GRP	CLINICAL PREDICTORS AND PSYCHOSOCIAL RISK FACTORS OF SUICIDE ATTEMPT SEVERIT	SPANISH JOURNAL OF PSYCHIATRY AND MENTAL HEALTH	ARTICLE	10.1016/J.SJPMH.2023.07.002	SI	2,8	2	NO	NO	SI

GRUPO	AUTORES	TÍTULO	REVISTA	DOC.	DOI	OA	FI	CUARTIL	D1	ORIG.*	AFIL.**
B-13	CRESPO-FACORRO, BENEDICTO; MALHI, GIN S.	DEPRESSION AND SUICIDE: UNTANGLING THE WEB FROM EPIDEMIOLOGY TO MECHANISM	SPANISH JOURNAL OF PSYCHIATRY AND MENTAL HEALTH	EDITORIAL	10.1016/J.SJPMH.2025.09.001	NO	2,8	2	NO	SI	SI
B-13	RUIZ-MARTINEZ, FRANCISCO J.; MUNOZ-CARACUEL, MANUEL; MUNOZ, VANESA; TREVINO, ANA GOMEZ; GOMEZ, CARLOS M.	EVENT-RELATED SPECTRAL PERTURBATIONS DIFFERENCES ANALYZED IN STANDARD-DEVIANT TONE SEQUENCES PRESENTED IN PASSIVE AND ACTIVE CONDITION	NEUROSCIENCE	ARTICLE	10.1016/J.NEUROSCIENCE.2025.02.020	NO	2,8	3	NO	NO	NO
B-13	CASAS, ANA VIEJO; DIAGO, CARLOS AMADO; CALVO, JUAN AGUEERO; GOMEZ-REVUELTA, MARCOS; PINILLA, PAULA SUAREZ; CATALAN, CLAUDIA OVEJAS; PEREZ, PALOMA FUENTES; NUNEZ, MARIO RUIZ; LOPEZ, ROBERTO GARRASTAZU; RUIZ, MARIA JUNCAL; CRESPO-FACORRO, BENEDICTO; VAZQUEZ-BOURGON, JAVIER	INCREASED RISK OF EARLY LUNG FUNCTION ALTERATIONS IN PEOPLE WITH PSYCHOSIS: A CROSS-SECTIONAL CASE-CONTROL STUD	SPANISH JOURNAL OF PSYCHIATRY AND MENTAL HEALTH	ARTICLE	10.1016/J.SJPMH.2023.10.004	NO	2,8	2	NO	NO	SI
B-13	SPRUNGLI-TOFFEL, ELODIE; STUDERUS, ERICH; CURTIS, LOGOS; CONCHON, CAROLINE; ALAMEDA, LUIS; BAILEY, BARBARA; CARON, CAMILLE; HAASE, CARMINA; GROS, JULIA; HERBRECHT, EVELYN; HUBER, CHRISTIAN G.; RIECHER-ROSSLER, ANITA; CONUS, PHILIPPE; SOLIDA, ALESSANDRA; ARMANDO, MARCO; KAPSARIDI, AFRODITI; DUCOMMUN, MATHIEU MERCAPIDE; KLAUSER, PAUL; PLESSEN, KERSTIN JESSICA; URBEN, SEBASTIEN; EDAN, ANNE; NANZER, NATHALIE; NAVARRO, ANA LISO; SCHNEIDER, MAUDE; GENOUD, DAVINA; MICHEL, CHANTAL; KINDLER, JOCHEN; KAESS, MICHAEL; OLIVER, DOMINIC; FUSAR-POLI, PAOLO; BORGWARDT, STEFAN; ANDREOU, CHRISTINA	INDIVIDUALIZED PRETEST RISK ESTIMATES TO GUIDE TREATMENT DECISIONS IN PATIENTS WITH CLINICAL HIGH RISK FOR PSYCHOTIC DISORDER	SPANISH JOURNAL OF PSYCHIATRY AND MENTAL HEALTH	ARTICLE	10.1016/J.SJPMH.2024.09.001	SI	2,8	2	NO	NO	SI
B-13	SANCHEZ-ORTI, JOAN VICENT; BALANZA-MARTINEZ, VICENT; CORREA-GHISAYS, PATRICIA; SELVA-VERA, GABRIEL; VILA-FRANCES, JOAN; MAGDALENA-BENEDITO, RAFAEL; SAN-MARTIN, CONSTANZA; VICTOR, VICTOR M.; ESCRIBANO-LOPEZ, IRENE; HERNANDEZ-MIJARES, ANTONIO; VIVAS-LALINDE, JULIANA; CRESPO-FACORRO, BENEDICTO; TABARES-SEISDEDOS, RAFAEL	INFLAMMATION AND WEIGHT CHANGE RELATED TO NEUROCOGNITIVE AND FUNCTIONAL IMPAIRMENT IN DIABETES AND PSYCHIATRIC DISORDER	SPANISH JOURNAL OF PSYCHIATRY AND MENTAL HEALTH	ARTICLE	10.1016/J.SJPMH.2024.05.001	SI	2,8	2	NO	NO	NO
B-13	CRESPO-FACORRO, BENEDICTO; FERNANDEZ-EGEA, EMILIO	REVISITING FIRST-EPISODE PSYCHOSIS AND SCHIZOPHRENIA THROUGH A MULTIDIMENSIONAL AND LONGITUDINAL LEN	SPANISH JOURNAL OF PSYCHIATRY AND MENTAL HEALTH	EDITORIAL	10.1016/J.SJPMH.2025.06.001	SI	2,8	2	NO	SI	SI

GRUPO	AUTORES	TÍTULO	REVISTA	DOC.	DOI	OA	FI	CUARTIL	D1	ORIG.*	AFIL.**
B-13	FERNANDEZ-RODRIGUES, VERONICA; DIAZ-MARSA, MARINA; ANDREO-JOVER, JORGE; AYAD-AHMED, WALA; BOBES-BASCARAN, M TERESA; BOTI, MARIA-ANGELES; CANAL-RIBERO, MANUEL; CEBRIA MECA, ANA ISABEL; CRESPO-FACORRO, BENEDICTO; DE LA TORRE-LUQUE, ALEJANDRO; DOVAL, SANDRA; ELICES, MATILDE; GARCIA-RAMOS, ADRIANA; GONZALEZ-PINTO, ANA; GRANDE, IRIA; HERVAS, GONZALO; JIMENEZ-TREVINO, LUIS; JUAREZ, GUILLERMO; PALAO-TARRERO, ANGELA; PALAO VIDAL, DIEGO J; ROBERTO, NATALIA; SAIZ, PILAR ALEJANDRA; RUIZ VEGUILLA, MIGUEL; PEREZ-SOLA, VICTOR	RISK FACTORS FOR SUICIDAL BEHAVIOR IN LATE LIFE: CLINICAL RELEVANCE	SPANISH JOURNAL OF PSYCHIATRY AND MENTAL HEALTH	ARTICLE	10.1016/J.SJPMH.2025.11.001	NO	2,8	2	NO	NO	NO
B-13	SOLDEVILA-MATIAS, PAU; SANCHEZ-ORTI, JOAN VICENT; CORREA-GHISAYS, PATRICIA; BALANZA-MARTINEZ, VICENT; SELVA-VERA, GABRIEL; SANCHIS-SANCHIS, ROBERTO; IGLESIAS-GARCIA, NESTOR; MONFORT-PANEGO, MANUEL; TOMAS-MARTINEZ, PILAR; VICTOR, VICTOR M.; CRESPO-FACORRO, BENEDICTO; SAN MARTIN VALENZUELA, CONSTANZA; CLIMENT-SANCHEZ, JOSE ANTONIO; CORRAL-MARQUEZ, ROSANA; FUENTES-DURA, INMACULADA; TABARES-SEISDEDOS, RAFAEL	CLINICAL OUTCOMES AND ANTI-INFLAMMATORY MECHANISMS PREDICT MAXIMUM HEART RATE IMPROVEMENT AFTER PHYSICAL ACTIVITY TRAINING IN INDIVIDUALS WITH PSYCHIATRIC DISORDERS AND COMORBID OBESIT	PLOS ONE	ARTICLE	10.1371/JOURNAL.PONE.0313759	SI	2,6	2	NO	NO	SI
B-13	VARO, CRISTINA; BARRIGON, MARIA LUISA; RIDER, JULIA; REGUERA, PABLO; MAYO-JARAQUEMADA, ANA; CANAL-RIVERO, MANUEL; GARRIDO-TORRES, NATHALIA; BACA-GARCIA, ENRIQUE; RUIZ-VEGUILLA, MIGUEL; CRESPO-FACORRO, BENEDICTO	CHARACTERISTICS OF SELF-HARM IN AN EMERGENCY SITUATION AMONG YOUTH: A LONGITUDINAL FIVE- YEAR COHORT STUD	RESEARCH ON CHILD AND ADOLESCENT PSYCHOPATHOLOGY	ARTICLE	10.1007/S10802-025-01309-X	SI	2,4	2	NO	SI	SI
B-13	TRIPOLI, GIADA; RODRIGUEZ, VICTORIA; ZAHID, UZMA; TROTTA, GIULIA; QUATTRONE, ANDREA; LANG, YIFEI; ALAMEDA, LUIS; SPINAZZOLA, EDOARDO; STILO, SIMONA; FERRARO, LAURA; SARTORIO, CROCETTARACHELE; SEMINERIO, FABIO; MANIACI, GIUSEPPE; LA BARBERA, DANIELE; MORGAN, CRAIG; SHAM, PAK C.; MURRAY, ROBIN M.; MURRAY, GRAHAM K.; DI FORTI, MARTA; QUATTRONE, DIEGO; LA CASCIA, CATERINA	JUMPING TO CONCLUSIONS AND FACIAL EMOTION RECOGNITION IN FIRST-EPISODE PSYCHOSIS: LONGITUDINAL INSIGHTS FROM THE GAP FOLLOW-UP STUD	CLINICAL NEUROPSYCHIATRY	ARTICLE	10.36131/CNFIORITIEDITORE20250405	NO	2,4	2	NO	NO	NO

GRUPO	AUTORES	TÍTULO	REVISTA	DOC.	DOI	OA	FI	CUARTIL	D1	ORIG.*	AFIL.**
B-13	SIDELI, LUCIA; AAS, MONICA; ALAMEDA, LUIS; TROTTA, GIULIA; LA BARBERA, DANIELE; LA CASCIA, CATERINA; FERRARO, LAURA; VELTHORST, EVA; TRIPOLI, GIADA; SCHIMMENTI, ADRIANO; FONTANA, ANDREA; QUATTRONE, DIEGO; GAYER-ANDERSON, CHARLOTTE; RODRIGUEZ, VICTORIA; SPINAZZOLA, EDOARDO; STILO, SIMONA; SEMINERIO, FABIO; SARTORIO, CROCETTARACHELE; MARRAZZO, GIOVANNA; LASALVIA, ANTONIO; TOSATO, SARAH; TARRICONE, ILARIA; D'ANDREA, GIUSEPPE; ARANGO, CELSO; ARROJO, MANUEL; BERNARDO, MIGUEL; BOBES, JULIO; SANJUAN, JULIO; SANTOS, JOSE LUIS; MENEZES, PAULO ROSSI; DEL-BEN, CRISTINA MARTA; JONGSMA, HANNAH E.; JONES, PETER B.; KIRKBRIDE, JAMES B.; LLORCA, PIERRE-MICHEL; TORTELLI, ANDREA; PIGNON, BAPTISTE; DE HAAN, LIEUWE; SELTEN, JEAN-PAUL; VAN OS, JIM; RUTTEN, BART P.; DI FORTI, MARTA; MURRAY, ROBIN M.; MORGAN, CRAIG; FISHER, HELEN L.	INTERPLAY BETWEEN CHILDHOOD MALTREATMENT, SUBCLINICAL POST-TRAUMATIC STRESS SYMPTOMS, AND IQ: FINDINGS FROM THE EU-GEI MULTICENTRE CASE-CONTROL STUD	EARLY INTERVENTION IN PSYCHIATRY	ARTICLE	10.1111/EIP.70079	SI	2,2	3	NO	NO	SI
B-13	ARANGO, CELSO; BAEZA, INMACULADA; GARCIA-RIZO, CLEMENTE; CRESPO-FACORRO, BENEDICTO; LAHERA, GUILLERMO; VIETA, EDUARD; BECKER, FRAUKE; DWYER, GEORGES; BOURKE, SIOBHAN; GIBSON, ADAM E. J.; GABARDA-INAT, IRENE; ALVAREZ-BARON, ELENA	EXPLORING THE IMPACT OF SCHIZOPHRENIA AND ITS PHARMACOLOGICAL TREATMENT ON HEALTH-RELATED QUALITY OF LIFE AND TREATMENT PREFERENCE	PATIENT PREFERENCE AND ADHERENCE	ARTICLE	10.2147/PPA.S494721	SI	2,0	2	NO	NO	SI
B-13	CANAL-RIVERO, M.; TORDESILLAS-GUTIERREZ, D.; RUIZ-VEGUILLA, M.; DE LA FOZ, V. ORTIZ-GARCIA; DE LUCAS, E. MARCO; ROMERO-GARCIA, R.; VAZQUEZ-BOURGON, J.; AYESA-ARRIOLA, R.; CRESPO-FACORRO, B.	SUICIDAL BEHAVIOUR PRIOR TO FIRST EPISODE PSYCHOSIS: WIDER AND MORE WIDESPREAD GREY-MATTER ALTERATION	ARCHIVES OF SUICIDE RESEARCH	ARTICLE	10.1080/13811118.2025.2454581	NO	2,0	2	NO	SI	SI
B-13	SUAREZ-SOTO, ELIZABETH; SANCHEZ-CARRO, YOLANDA; PEMAU, ANDRES; GARCIA-RAMOS, ADRIANA; DIAZ-MARSA, MARINA; GRANDE, IRIA; SAIZ, PILAR ALEJANDRA; RUIZ-VEGUILLA, MIGUEL; PALAO-TARRERO, ANGELA; CEBRIA, ANNABEL; ELICES, MATILDE; GONZALEZ-PINTO, ANA; AYUSO, JOSE LUIS; SOLA, VICTOR PEREZ; DE LA TORRE-LUQUE, ALEJANDRO	NATIONAL SUICIDE PREVENTION SPANISH PLATFORM: CREATION AND COMPONENT	EUROPEAN JOURNAL OF PSYCHIATRY	ARTICLE	10.1016/J.EJPSY.2025.100314	NO	1,5	3	NO	NO	SI
B-13	PERONA-GARCELAN, SALVADOR; VELASCO-BARBANCHO, ELENA; RODENAS-PEREA, GABRIEL; RODRIGUEZ-TESTAL, JUAN F.; SENIN-CALDERON, CRISTINA; CRESPO-FACORRO, BENEDICTO; RUIZ-VEGUILLA, MIGUEL	RELATIONSHIP BETWEEN THOUGHT SUPPRESSION AND DISSOCIATION AND THE MEDIATING EFFECT OF RUMINATION AND UNUSUAL SLEEP EXPERIENCES	PSYCHOLOGY OF CONSCIOUSNESS THEORY RESEARCH AND PRACTICE	ARTICLE	10.1037/CNS0000366	NO	1,5	3	NO	SI	SI
B-13/C-15	GARCIA-CERRO, SUSANA; GOMEZ-GARRIDO, ANA; SORIA, FEDERICO N.; LOUCERA, CARLOS; CRESPO-FACORRO, BENEDICTO	CLOZAPINE INDUCES PERINEURONAL NET REMODELING IN A DEVELOPMENTAL MOUSE MODEL EXHIBITING SCHIZOPHRENIA-RELEVANT PHENOTYPE	NEUROPSYCHOPHARMACOLOGY	ARTICLE	10.1038/S41386-025-02210-3	NO	7,1	1	SI	SI	SI

GRUPO	AUTORES	TÍTULO	REVISTA	DOC.	DOI	OA	FI	CUARTIL	D1	ORIG.*	AFIL.**
B-13/D-06	EL-HAMMADI, MAZEN M.; MARTIN-NAVARRO, LUCIA; BERROCOSO, ESTHER; ALVAREZ-FUENTES, JOSEFA; CRESPO-FACORRO, BENEDICTO; SUAREZ-PEREIRA, IRENE; VAZQUEZ-BOURGON, JAVIER; MARTIN-BANDERAS, LUCIA	ENHANCED METABOLIC SYNDROME MANAGEMENT THROUGH CANNABIDIOL-LOADED PLGA NANOPARTICLES: DEVELOPMENT AND IN VITRO EVALUATIO	JOURNAL OF BIOMEDICAL MATERIALS RESEARCH PART A	ARTICLE	10.1002/JBM.A.37916	SI	3,9	2	NO	SI	SI
B-13/DS-26	REGUERA-POZUELO, PABLO; FERNANDEZ-CUERVO, ISMAEL; GARRIDO-TORRES, NATHALIA; PARTIDA-MARQUEZ, ANTONIO LUIS; GARCIA-RUMI, VERONICA; ANILLO, SERGIO; LUJAN SOSA, IRENE; MARTIN RENDON, ANTONIO MANUEL; MORENO DUENAS, MARIA BEGONA; PINEDA CACHERO, ROCIO; RODRIGUEZ COCHO, MARIA ISABEL; GALLARDO TRUJILLO, CARMEN; CEJUDO LOPEZ, ANGELA; ZAMUDIO JUAN, LIDIA; GUERRERO BENITEZ, MERCEDES; FIGUEROA, ROSARIO; ROMAN-JARRIN, ANDRES; CERRILLOS-GONZALEZ, LUCAS; RUIZ-VEGUILLA, MIGUEL; CRESPO-FACORRO, BENEDICTO	DIFFERENCES IN REPORTING ALCOHOL CONSUMPTION DURING PREGNANCY BY METHOD OF ASKING; AND THE ASSOCIATION OF DRINKING WHILE PREGNANT WITH CAREGIVING RESPONSIBILITIE	DRUG AND ALCOHOL REVIEW	LETTER	10.1111/DAR.70012	SI	2,6	2	NO	SI	NO
B-13/E-04/E-05/USC-AN	CARDOSO DELGADO, TERESA; MARTIN-CUEVAS, CELIA; SANCHEZ HIDALGO, ANA C.; GIL GOMEZ, ANTONIO; REJANO GORDILLO, CLAUDIA M.; LANDA, JON; GALLEGO DURAN, ROCIO; GOIKOETXEA-USANDIZAGA, NAROA; GONZALEZ-RECIO, IRENE; GIL-PITARCH, CLAUDIA; ZAPATA-PAVAS, L. ESTEFANIA; BARRENECHEA-BARRENECHEA, JON ANDER; CONTER, CAROLINA; MARTINEZ-CRUZ, LUIS ALFONSO; RAMOS HERRERO, VICTOR D.; NOGUEIRAS, RUBEN; AZKARGORTA, MIKEL; ELORTZA, FELIX; MONCHO-AMOR, VERONICA; CRESPO, JAVIER; MATHEU, ANDER; ROMERO GOMEZ, MANUEL; CRESPO-FACORRO, BENEDICTO; MARTINEZ-CHANTAR, MARIA LUZ	METABOLIC DYSFUNCTION-ASSOCIATED STEATOTIC LIVER DISEASE ALTERS BRAIN FUNCTION AND BEHAVIOR: INSIGHTS FROM LIVER-TARGETED SIRNA THERAP	SCIENCE ADVANCES	ARTICLE	10.1126/SCIADV.ADY9758	SI	12,5	1	SI	SI	SI
B-14	LARREA, DELFINA; TAMUCCI, KIRSTIN A.; KABRA, KHUSHBU; VELASCO, KEVIN R.; YUN, TAEKYUNG D.; PERA, MARTA; MONTESINOS, JORGE; AGRAWAL, RISHI R.; PARADAS, CARMEN; SMERDON, JOHN W.; LOWRY, EMILY R.; STEPANOVA, ANNA; YOVAL-SANCHEZ, BELEM; GALKIN, ALEXANDER; WICHTERLE, HYNEK; AREA-GOMEZ, ESTELA	ALTERED MITOCHONDRIA-ASSOCIATED ER MEMBRANE FUNCTION SHIFTS MITOCHONDRIAL METABOLISM IN AMYOTROPHIC LATERAL SCLEROSIS (ALS	NATURE COMMUNICATIONS	ARTICLE	10.1038/S41467-024-51578-1	SI	15,7	1	SI	NO	SI
B-14	DOFASH, LEIN N. H.; MILES, LEE B.; SAITO, YOSHIHIKO; RIVAS, ELOY; CALCINOTTO, VANESSA; OVEISSI, SARA; SERRANO, RITA J.; TEMPLIN, RACHEL; RAMM, GEORG; RODGER, ALISON; HAYWOOD, JOEL; INGLEY, EVAN; CLAYTON, JOSHUA S.; TAYLOR, RHONDA L.; ET AL	HMGCS1 VARIANTS CAUSE RIGID SPINE SYNDROME AMENABLE TO MEVALONIC ACID TREATMENT IN AN ANIMAL MODE	BRAIN	ARTICLE	10.1093/BRAIN/AWAE371	SI	11,7	1	SI	SI	SI

GRUPO	AUTORES	TÍTULO	REVISTA	DOC.	DOI	OA	FI	CUARTIL	D1	ORIG.*	AFIL.**
B-14	WHITE, ZOE; RUFIBACH, LAURA; DRESSMAN, HEATHER GORDISH; HILSDEN, HEATHER; COX, DAN; SPULER, SIMONE; DAY, JOHN W.; JONES, KRISTI J.; BHARUCHA-GOEBEL, DIANA X.; SALORT-CAMPANA, EMMANUELLE; PESTRONK, ALAN; WALTER, MAGGIE C.; PARADAS, CARMEN; STOJKOVIC, TANYA; MORI-YOSHIMURA, MADOKA; BRAVVER, ELENA; DIAZ-MANERA, JORDI; PEGORARO, ELENA; MENDELL, JERRY R.; STRAUB, VOLKER; BERNATCHEZ, PASCAL; JAIN COS CONSORTIUM	HIGH-DENSITY LIPOPROTEIN-ASSOCIATED CHOLESTEROL ABNORMALITIES IN A CLINICAL OUTCOMES STUDY OF DYSFERLIN-DEFICIENT LIMB-GIRDLE MUSCULAR DYSTROPHY TYPE R	JOURNAL OF CACHEXIA SARCOPENIA AND MUSCLE	ARTICLE	10.1002/JCSM.70042	SI	9,1	1	SI	NO	SI
B-14	CHO, SOOMIN; SERVIAN-MORILLA, EMILIA; NAVARRO, VICTORIA; RODRIGUEZ-GONZALEZ, BEATRIZ; YUAN, YOUXI; CANO, RAQUEL; RAMBHIYA, ARJUN A.; DARABI, RADBOD; HALTIWANGER, ROBERT S.; PARADAS, CARMEN; JAFAR-NEJAD, HAMED	THE GLYCOSYLTRANSFERASE POGLUT1 REGULATES MUSCLE STEM CELL DEVELOPMENT AND MAINTENANCE IN MIC	PLOS GENETICS	ARTICLE	10.1371/JOURNAL.PGEN.1011806	SI	3,7	2	NO	NO	SI
B-14	PUIG-RAM, CRISTINA; SEGOVIA, SONIA; GARCIA-UZQUIANO, ROCIO; GARZON, NANCY CAROLINA NUNGO; ARAGON-GAWINSKA, KAROLINA; ROMERO, MAR GARCIA; EXPOSITO-ESCUDERO, JESICA MARIA; CARRERA-GARCIA, LAURA; LOPEZ-LOBATO, MERCEDES; PARADAS, CARMEN; ET AL	REAL-WORLD DATA ON SPINAL MUSCULAR ATROPHY IN SPAIN: INSIGHTS FROM OVER 500 INDIVIDUALS IN THE CUIDAME PROJECT	JOURNAL OF NEUROMUSCULAR DISEASES	ARTICLE	10.1177/22143602251361190	SI	3,4	2	NO	NO	NO
B-14	CARBONELL-CORVILLO, P.; RIVAS, E.; CABRERA, M.; GARCIA-REDONDO, A.; FERNANDEZ, A.; PARADAS, C.	REDEFINING PERIODIC PARALYSIS WITH CACNA1S MUTATION IN A SPANISH COHORT	NEUROLOGIA	ARTICLE	10.1016/J.NRL.2023.02.009	NO	3,1	2	NO	SI	SI
B-14/B-15	GOMEZ-GALVEZ, PEDRO; NAVARRO, VICTORIA; CASTRO, ANA M.; PARADAS, CARMEN; ESCUDERO, LUIS M.	COMPUTATIONAL ANALYSIS OF SOD1-G93A MOUSE MUSCLE BIOMARKERS FOR COMPREHENSIVE ASSESSMENT OF ALS PROGRESSIO	NEUROPATHOLOGY AND APPLIED NEUROBIOLOGY	ARTICLE	10.1111/NAN.70014	NO	3,4	1	NO	SI	SI
B-15	FRANCO-BARRANCO, DANIEL; ROMAN, JESUS A. ANDRES-SAN; HIDALGO-CENALMOR, IVAN; BACKOVA, LENKA; GONZALEZ-MARFIL, AITOR; CAPORAL, CLEMENT; CHESSEL, ANATOLE; GOMEZ-GALVEZ, PEDRO; ESCUDERO, LUIS M.; WEI, DONGLAI; MUNOZ-BARRUTIA, ARRATE; ARGANDA-CARRERAS, IGNACIO	BIAPY: ACCESSIBLE DEEP LEARNING ON BIOIMAGE	NATURE METHODS	LETTER	10.1038/S41592-025-02699-Y	NO	32,1	1	SI	NO	SI
B-15	ANBARI, SAMIRA; GOMEZ-GALVEZ, PEDRO; VICENTE-MUNUERA, PABLO; ESCUDERO, LUIS M.; BUCETA, JAVIER	APICO-BASAL INTERCALATIONS ENABLE THE INTEGRITY OF CURVED EPITHELI	COMPUTATIONAL AND STRUCTURAL BIOTECHNOLOGY JOURNAL	ARTICLE	10.1016/J.CSBJ.2025.03.011	NO	4,1	2	NO	SI	SI

GRUPO	AUTORES	TÍTULO	REVISTA	DOC.	DOI	OA	FI	CUARTIL	D1	ORIG.*	AFIL.**
B-15	HERRERA, ELOISA; ACOSTA, SANDRA; ALMUEDO, MARIA; BORRELL, VICTOR; CANESTRO, CRISTIAN; CASAS-TINTO, SERGIO; ESCUDERO, LUIS M.; GORFINKIEL, NICOLE; HOIJMAN, ESTEBAN; PASTOR-PAREJA, JOSE CARLOS; PERNAUTE, BARBARA; RAYON, TERESA; SAADE, MURIELLE; SOLANA, JORDI; TRIVEDI, VIKAS; MARTI, ELISA; PUJADES, CRISTINA; ARAUJO, SOFIA J.	THREE DECADES OF THE SPANISH SOCIETY FOR DEVELOPMENTAL BIOLOGY: INSIGHTS AND EMERGING PERSPECTIVES FROM THE 18TH SPANISH SOCIETY FOR DEVELOPMENTAL BIOLOGY MEETING (SEBD 2024	INTERNATIONAL JOURNAL OF DEVELOPMENTAL BIOLOGY	ARTICLE	10.1387/IJDB.250034SA	NO	1,3	4	NO	NO	SI
B-16	HERNANDEZ-HUERTAS, LUIS; MORENO-SANCHEZ, ISMAEL; CRESPO-CUADRADO, JESUS; VARGAS-BACO, ANA; DA SILVA PESCADOR, GABRIEL; ZHANG, YING; WEN, ZHIHUI; FLORENS, LAURENCE; SANTOS-PEREIRA, JOSE M.; BAZZINI, ARIEL A.; MORENO-MATEOS, MIGUEL A.	CRISPR-RFXCAS13D SCREENING UNCOVERS BCKDK AS A POST-TRANSLATIONAL REGULATOR OF MATERNAL-TO-ZYGOTIC TRANSITION IN TELEOST	EMBO JOURNAL	ARTICLE	10.1038/S44318-025-00617-8	SI	8,3	1	SI	SI	SI
B-16	BRIGNANI, EDUARDO; DE CASTRO-LOPEZ, MARIA JOSE; GONZALEZ-MENESES, ANTONIO; MORALES, MONTSERRAT; PINTOS-MORELL, GUILLEM; POVEDA, JOSE LUIS; VILALTA, IMMA; CRUZ, JORDI; BALLESTER-LOZANO, GABRIEL FERNANDO; DAVID DE PAZ, HECTOR	HUMAN, ECONOMIC, AND SOCIAL IMPACT OF LYSOSOMAL STORAGE DISEASE	ORPHANET JOURNAL OF RARE DISEASES	ARTICLE	10.1186/S13023-025-04053-Z	NO	3,5	2	NO	NO	NO
B-16	KAEN, ARIEL; ROMERO, ROCHA; ROMERO, SANTIAGO ROCHA; DURAND, FERNANDO; MARTIN, IGNACIO	THREE TYPES OF LIGAMENTUM FLAVUM RESECTIONS FOR THE TREATMENT OF LUMBAR CENTRAL CANAL STENOSIS: BUTTERFLY RETROSPECTIVE STUD	ASIAN SPINE JOURNAL	ARTICLE	10.31616/ASJ.2025.0014	SI	2,7	2	NO	SI	NO
B-16	VILLARRUBIA, J.; MORALES, M.; CEBERIO, L.; VITORIA, I.; BELLUSCI, M.; QUIÑONES, I.; PEÑA-QUINTANA, L.; RUIZ DE VALBUENA, M.; O'CALLAGHAN, M.	ECOLOGICAL STUDY TO ESTIMATE THE PREVALENCE OF PATIENTS WITH ACID SPHINGOMYELINASE DEFICIENCY IN SPAIN. PREVASMD STUDY	REVISTA CLINICA ESPANOLA	ARTICLE	10.1016/J.RCENG.2024.11.007	NO	1,7	2	NO	NO	NO
B-16	DE FRUTOS MARCOS, DANIEL; RIVERO-GARVIA, MONICA; MARQUEZ-RIVAS, JAVIER; MAYORGA-BUIZA, MARIA JOSE; CASAJUS ORTEGA, AINHOA; CIERCOLES RAMIREZ, LAURA	INTRACRANIAL LEPTOMENINGEAL CNS GANGLIONEUROBLASTOMA. FIRST REPORT AND REVIEW OF THE LITERATUR	BRITISH JOURNAL OF NEUROSURGERY	ARTICLE	10.1080/02688697.2023.2297890	NO	0,8	4	NO	NO	NO
B-16/C-01	SANTOS-PEREIRA, JOSE M.; CARNERO, AMANCIO; MUNOZ-GALVAN, SANDRA	INTEGRATIVE MULTI-OMIC ANALYSIS REVEALS A PAX8-DRIVEN GENE NETWORK LINKING TUMOR STEMNESS TO THERAPY RESPONSE IN OVARIAN CANCE	NAR GENOMICS AND BIOINFORMATICS	ARTICLE	10.1093/NARGAB/LQAF113	SI	2,8	2	NO	SI	SI
B-16/C-04/D-07	CALDERON, ENRIQUE J.; RODRIGUEZ-FERNANDEZ, ALICIA; CALDERON-BATURONE, IRENE; APORTA-RODRIGUEZ, RAFAEL; DEL CASTILLO, FRANCISCO J.; GARCIA-DIAZ, LUTGARDO; GONZALEZ-MENESES, ANTONIO; HERMOSIN-RAMOS, MARIA LOURDES; YAHYAOUI, RAQUEL; MARIN-LEON, IGNACIO	SPANISH CONSENSUS ON MANAGING PREGNANCY IN WOMEN WITH GAUCHER DISEAS	ORPHANET JOURNAL OF RARE DISEASES	REVIEW	10.1186/S13023-025-03684-6	SI	3,5	2	NO	SI	SI

GRUPO	AUTORES	TÍTULO	REVISTA	DOC.	DOI	OA	FI	CUARTIL	D1	ORIG.*	AFIL.**
B-17	HARRER, MATHIAS; MIGUEL, CLARA; VAN BALLEGOOIJEN, WOUTER; ČIHAŘOVA, MARKETA; PLESSEN, CONSTANTIN YVES; KUPER, PAULA RICARDA; SPRENGER, ANTONIA ANABELLA; BUNTROCK, CLAUDIA; PAPOLA, DAVIDE; CRISTEA, IOANA ALINA; DE PONTI, NINO; ET AL	EFFECTIVENESS OF PSYCHOTHERAPY: SYNTHESIS OF A "META-ANALYTIC RESEARCH DOMAIN" ACROSS WORLD REGIONS AND 12 MENTAL HEALTH PROBLEM	PSYCHOLOGICAL BULLETIN	ARTICLE	10.1037/BUL0000465	SI	19,8	1	SI	NO	SI
B-17	CUIJPERS, PIM; HARRER, MATHIAS; MIGUEL, CLARA; CIHAROVA, MARKETA; PAPOLA, DAVIDE; BASIC, DJORDJE; BOTELLA, CRISTINA; CRISTEA, IOANA; DE PONTI, NINO; DONKER, TARA; DRIESSEN, ELLEN; FRANCO, PAMELA; GOMEZ-GOMEZ, IRENE; HAMBLEN, JESSICA; JIMENEZ-ORENGA, NOELIA; KARYOTAKI, EIRINI; KESHEN, AARON; LINARDON, JAKE; MOTRICO, EMMA; MATBOURIAHI, MINOO; PANAGIOTOPOULOU, OLGA M.; PFUND, RORY A.; PLESSEN, CONSTANTIN YVES; RIPER, HELEEN; SCHNURR, PAULA P.; SIJBRANDIJ, MARIT; TOFFOLO, MARIEKE B. J.; TONG, LINGYAO; VAN BALLEGOOIJEN, WOUTER; VAN DER VEN, ELS; VAN STRATEN, ANNEMIEKE; WANG, YINGYING; FURUKAWA, TOSHI A.	COGNITIVE BEHAVIOR THERAPY FOR MENTAL DISORDERS IN ADULTS A UNIFIED SERIES OF META-ANALYSES	JAMA PSYCHIATRY	ARTICLE	10.1001/JAMAPSYCHIATRY.2025.0482	SI	17,1	1	SI	NO	NO
B-17	MARTINS, MARIANA VELOSO; MARJANOVIC, ZORANA JOLIC; FERREIRA, NUNO; HANCHEVA, CAMELLIA; MOTRICO, EMMA; MESTRE, JOSE M.; DE WITTE, NELE A. J.; HALFON, SIBEL; ARNFRED, SIDSE; HENRIQUES, MARGARIDA RANGEL; PETRICEVIC, NINA; RZESZUTEK, MARCIN; VOLKERT, JANA; ULBERG, RANDI; FALKENSTROM, FREDRIK	EVALUATION OF ASSESSMENT INSTRUMENTS FOR WORKING ALLIANCE IN PSYCHOLOGICAL INTERVENTIONS WITH ADOLESCENTS: A SYSTEMATIC REVIEW	CLINICAL PSYCHOLOGY REVIEW	ARTICLE	10.1016/J.CPR.2025.102586	SI	12,2	1	SI	NO	NO
B-17	VILA-CANDEL, RAFAEL; MARTIN-ARRIBAS, ANNA; MATEU-MOLLA, JOAQUIN; LEON-LARIOS, FATIMA; MENA-TUDELA, DESIREE	EXCLUSIVE BREASTFEEDING RATES AT HOSPITAL DISCHARGE ACROSS THE ROBSON TEN-GROUP CLASSIFICATION SYSTEM: A RETROSPECTIVE STUDY	NUTRIENTS	ARTICLE	10.3390/NU17233708	SI	5,0	1	NO	NO	NO
B-17	KAPLAN, WALID; ALHERBISH, ABDULLAH; ALJNAIBI, ABDULLAH; ALSAGHEIR, AFAF; ALMUTAIR, ANGHAM; FAROOQUE, AQEEL; DEEB, ASMA; ABBAS, BASSAM BIN; AL JUBEH, JAMAL; ATTIA, NAJYA; THALANGE, NANDU; AL REMEITHI, SAREEA SALEM; DIMITRI, PAUL; RIVERA-ROMERO, OCTAVIO; KOLEDOVA, EKATERINA	THE ROLE OF DIGITAL HEALTH IN GROWTH HORMONE THERAPY: PERSPECTIVES FROM GULF COOPERATION COUNCIL PEDIATRIC ENDOCRINOLOGISTS	FRONTIERS IN ENDOCRINOLOGY	ARTICLE	10.3389/FENDO.2025.1641513	SI	4,6	1	NO	NO	NO
B-17	DENECKE, KERSTIN; RIVERA-ROMERO, OCTAVIO; GIUNTI, GUIDO; VAN HOLTEN, KARIN; GABARRON, ELIA	KEY COMPONENTS OF PARTICIPATORY DESIGN WORKSHOPS FOR DIGITAL HEALTH SOLUTIONS: NOMINAL GROUP TECHNIQUE AND FEASIBILITY STUDY	JOURNAL OF HEALTHCARE INFORMATICS RESEARCH	ARTICLE	10.1007/S41666-025-00199-4	SI	3,7	1	NO	NO	NO
B-17	R. COMPANY-CORDOBA; A. SIANES; I. C. SIMPSON; J. F. LUESIA; J. A. IBAÑEZ-ALFONSO	RANDOMIZED CONTROLLED TRIALS COGNITIVE INTERVENTIONS IN CHILDREN AND ADOLESCENTS FROM LOW-SOCIOECONOMIC BACKGROUNDS: A SYSTEMATIC REVIEW	CURRENT PSYCHOLOGY	ARTICLE	10.1007/S12144-025-07396-9	NO	3,6	2	NO	SI	NO

GRUPO	AUTORES	TÍTULO	REVISTA	DOC.	DOI	OA	FI	CUARTIL	D1	ORIG.*	AFIL.**
B-17	DENECKE, KERSTIN; ROMERO, OCTAVIO RIVERA; WYNN, ROLF; GABARRON, ELIA	PERSUASIVE CHATBOT-BASED INTERVENTIONS FOR DEPRESSION: A LIST OF RECOMMENDATIONS FOR IMPROVING REPORTING STANDARDS	FRONTIERS IN PSYCHIATRY	ARTICLE	10.3389/FPSYT.2025.1429304	SI	3,2	2	NO	NO	NO
B-17	SANCHEZ-RECIO, RAQUEL; OLIVAN-BLAZQUEZ, BARBARA; MENDEZ-LOPEZ, FATIMA; GASCON-SANTOS, SANTIAGO; MARTI-LLUCH, RUTH; ZABALETA-DEL-OLMO, EDURNE; TAMAYO-MORALES, OLAYA; MADERUELO-FERNANDEZ, JOSE A.; CASAJUANA, MARC; LOPEZ-JIMENEZ, TOMAS; MOTRICO, EMMA; GOMEZ-GOMEZ, IRENE; SANCHEZ-PEREZ, ALVARO; RODERO-COSANO, MARIA LUISA; LLOBERA, JOAN; BELLON, JUAN A.; MORENO-PERAL, PATRICIA; BOLIBAR, BONAVENTURA; RECIO-RODRIGUEZ, JOSE I.; RAMOS, RAFEL; CLAVERIA, ANA	SELF-REPORTED HEALTH AND DEPRESSION AMONG EIRA COHORT: A MODERATED MEDIATION MODEL OF SEX AND PERCEIVED SOCIAL SUPPORT	FRONTIERS IN PSYCHOLOGY	ARTICLE	10.3389/FPSYG.2025.1540530	SI	2,9	1	NO	SI	SI
B-17	BINA, RENA; LEVY, DRORIT; ALFAYUMI-ZEADNA, SAMIRA; MESQUITA, ANA RAQUEL MARCELINO; COSTA, RAQUEL; DOMINGUEZ-SALAS, SARA; WILSON, CLAIRE A.; OSORIO, ANA; VOUSOURA, ELENI; UKA, ANA; HANCHEVA, CAMELLIA; CONTRERAS-GARCIA, YOLANDA; DIKMEN-YILDIZ, PELIN; CHRISTOFOROU, ANDRI; MOTRICO, EMMA	CHANGES TO SOCIAL AND HEALTHCARE PROVIDERS SUPPORT IN THE PERINATAL PERIOD: IMPACT ON COPING STRATEGIES, DEPRESSION AND ANXIET	MIDWIFERY	ARTICLE	10.1016/J.MIDW.2025.104295	NO	2,5	1	NO	SI	SI
B-17	JIMENEZ-DIAZ, ALBA; PIERANTONELLI, MAITENA; COSCOLIN, PATRICIA MORTE; SALINAS-UHALTE, AMAIA; QUER-PALOMAS, SILVIA; RIVERA-ROMERO, OCTAVIO; HERRERO, ROCIO; FERNANDEZ-LUQUE, LUIS; BANOS, ROSA; BERRIOS, RICARDO C.; DE ARRIBA, ANTONIO	DIGITAL HEALTH PROGRAM TO SUPPORT FAMILY CAREGIVERS OF CHILDREN UNDERGOING GROWTH HORMONE THERAPY: QUALITATIVE FEASIBILITY STUDY	JMIR PEDIATRICS AND PARENTING	ARTICLE	10.2196/55023	SI	2,3	2	NO	NO	NO
B-17	GOMEZ-GOMEZ, IRENE; RODERO-COSANO, MARIA LUISA; BELLON-SAAMEÑO, JUAN ANGEL; ZABALETA-DEL-OLMO, EDURNE; MADERUELO-FERNANDEZ, JOSE ANGEL; MORENO-PERAL, PATRICIA; MAGALLON-BOTAYA, ROSA Mª; OLIVAN-BLAZQUEZ, BARBARA; CASAJUANA-CLOSAS, MARC; LOPEZ-JIMENEZ, TOMAS; BOLIBAR, BONAVENTURA; LLOBERA-CANAVES, JOAN; CLAVERIA, A.; SANCHEZ-PEREZ, ALVARO; MOTRICO, EMMA	EXAMINING THE INFLUENCE OF MENTAL HEALTH AND STRUCTURAL DETERMINANTS OF HEALTH ON THE STAGE OF MOTIVATIONAL READINESS FOR HEALTH BEHAVIOUR CHANGES: A PATH ANALYSIS STUD	JOURNAL OF HEALTH PSYCHOLOGY	ARTICLE	10.1177/13591053241241015	SI	2,2	2	NO	SI	SI
B-17	RAMIREZ-ZAMBRANA, CRISTINA; LEON-LARIOS, FATIMA; RUIZ-FERRON, CECILIA; CASADO-MEJIA, ROSA	EFFECTS OF A CLUSTER RANDOMIZED EDUCATIONAL INTERVENTION ON KNOWLEDGE AND ATTITUDES TOWARD WOMEN'S TRAFFICKING AMONG UNDERGRADUATE NURSING STUDENTS	NURSING REPORTS	ARTICLE	10.3390/NURSREP15120450	SI	2,0	2	NO	NO	NO
B-17	RODRIGUEZ-DOMINGUEZ, CARMEN; DOMINGUEZ-SALAS, SARA; MOTRICO, EMMA; GOMEZ-GOMEZ, IRENE; OSTOS-SERNA, ROSA; ARMIJO-SANCHEZ, ALBERTO	THE ROLE OF INFERTILITY-RELATED STRESS AND SEXIST BELIEFS IN ANXIETY SYMPTOMS IN INFERTILITY COUPLES	PSYCHOLOGY & SEXUALITY	ARTICLE	10.1080/19419899.2024.2390521	NO	1,9	2	NO	SI	NO

GRUPO	AUTORES	TÍTULO	REVISTA	DOC.	DOI	OA	FI	CUARTIL	D1	ORIG.*	AFIL.**
B-17	URIKO, KRISTIINA; CHRISTOFOROU, ANDRI; MOTRICO, EMMA; MORENO-PERAL, PATRICIA; AKIK, BURCU KOMURCU; ZUTIC, MAJA; VAN DEN BERG, MIJKE P. LAMBREGTSE	PATERNAL PERIPARTUM DEPRESSION: EMERGING ISSUES AND QUESTIONS ON PREVENTION, DIAGNOSIS AND TREATMENT. A CONSENSUS REPORT FROM THE COST ACTION RISEUP-PPD	JOURNAL OF REPRODUCTIVE AND INFANT PSYCHOLOGY	ARTICLE	10.1080/02646838.2023.2266470	SI	1,6	2	NO	NO	NO
B-17	KOVACHEVA, KATINA; RODRIGUEZ-MUNOZ, MARIA DE LA FE; GOMEZ-BAYA, DIEGO; DOMINGUEZ-SALAS, SARA; MOTRICO, EMMA	RELATIONSHIP BETWEEN SOCIAL SUPPORT AND PERINATAL DEPRESSION DURING THE COVID-19 PANDEMIC	JOURNAL OF REPRODUCTIVE AND INFANT PSYCHOLOGY	ARTICLE	10.1080/02646838.2023.2230585	NO	1,6	2	NO	SI	NO
B-17/ DS-27	PEREZ, LUNA RODRIGUEZ; RODRIGUEZ, MANUEL RODRIGUEZ; ORTEGA, ROSARIO VIGO; ALONSO, SILVIA SICRE; VALERO, TRANSITO CEBRIAN; ISUS, PILAR MENTUY; ROMERO, LUIS GABRIEL LUQUE	USE OF THE DELPHI METHOD AS AN INSTRUMENT OF COMMUNITY PARTICIPATION IN HEALTH NEEDS ASSESSMEN	JOURNAL OF PUBLIC HEALTH POLICY	REVIEW	10.1057/S41271-025-00559-9	NO	1,9	3	NO	SI	SI
BS-02	WENDEL-GARCIA, PEDRO D.; CECCATO, ADRIAN; MOTOS, ANA; FRANCH-LLASAT, DIEGO; PEREZ-MORENO, MAR O.; DOMENECH-SPANEDDA, MARIE F.; CHAMARRO-MARTI, ELENA; FERRER, RICARD; FERNANDEZ-BARAT, LAIA; RIERA, JORDI; ALVAREZ-NAPAGAO, SERGIO; ET AL	EMPIRICAL ANTIBIOTIC THERAPY IMPROVES OUTCOMES IN MECHANICALLY VENTILATED PATIENTS WITH COVID-19: AN EMULATED TARGETED TRIAL WITHIN A PROSPECTIVE, MULTICENTRE COHORT STUD	JOURNAL OF INFECTION	ARTICLE	10.1016/J.JINF.2025.106411	SI	11,9	1	SI	NO	SI
BS-02	GALLI, FLAVIA; FORIN, EDOARDO; MOTOS, ANA; MOLINA SALDARRIAGA, FRANCISCO JOSE; GABARRUS, ALBERT; CANSECO, JOAN; FERNANDEZ-BARAT, LAIA; BARBETA, ENRIC; CALABRETTA, DAVIDE; CECCATO, ADRIAN; BERMEJO-MARTIN, JESUS F.; ET AL	IMMUNOSUPPRESSED PATIENTS WITH COVID-19 PNEUMONIA IN ICU: CLINICAL CHARACTERISTICS AND FACTORS INFLUENCING OUTCOME	PNEUMONIA	ARTICLE	10.1186/S41479-025-00181-Z	SI	6,2	1	NO	NO	SI
BS-02	BARBETA, ENRIC; BARREIROS, CLAUDIA; FORIN, EDOARDO; GUZZARDELLA, AMEDEO; MOTOS, ANNA; FERNANDEZ-BARAT, LAIA; GABARRUS, ALBERT; CECCATO, ADRIAN; FERRER, RICARD; RIERA, JORDI; PENUELAS, OSCAR; LORENTE, JOSE ANGEL; DE GONZALO-CALVO, DAVID; GONZALEZ, JESSICA; ET AL	MECHANICAL POWER IS NOT ASSOCIATED WITH MORTALITY IN COVID-19 MECHANICALLY VENTILATED PATIENT	ANNALS OF INTENSIVE CARE	ARTICLE	10.1186/S13613-025-01430-6	SI	5,5	1	NO	NO	NO
BS-02	MACHUCA, I.; DOMINGUEZ, ARANTXA; AMAYA, ROSARIO; ARJONA, CRISTINA; GRACIA-AHUFINGER, I.; CARRALON, MARAVILLAS; GIRON-MORENO, ROSA MARIA; GEA, ISABEL LEIVA; BENITO, NATIVIDAD; MARTIN, ANDRES; GALAN, FATIMA; MARTINEZ, JOSE ANTONIO SERRANO; IGLESIAS, RAYDEN; REVUELTO, JAUME; CASTON, JUAN JOSE; CANO, ANGELA; RUIZ-ARABI, ELISA; MARTÌNEZ-MARTÌNEZ, LUIS; TORRE-CISNEROS, J. DE LA	REAL-WORLD EXPERIENCE OF IMIPENEM–RELEBACTAM TREATMENT AS SALVAGE THERAPY IN DIFFICULT-TO-TREAT PSEUDOMONAS AERUGINOSA INFECTIONS (IMRECOR STUDY	INFECTIOUS DISEASES AND THERAPY	ARTICLE	10.1007/S40121-024-01077-Z	SI	5,3	1	NO	SI	NO

GRUPO	AUTORES	TÍTULO	REVISTA	DOC.	DOI	OA	FI	CUARTIL	D1	ORIG.*	AFIL.**
BS-02	FERNANDEZ-BARAT, LAIA; MOTOS, ANA; CANSECO-RIBAS, JOAN; GABARRUS, ALBERT; LOPEZ-ALADID, RUBEN; ALVARO-MECA, ALEJANDRO; CECCATO, ADRIAN; GARCIA, NADIA; FERRER, MIQUEL; BATTAGLINI, DENISE; AVAREZ-NAPAGAO, SERGIO; GARCIA-GASULLA, DARIO; ET AL	OUTCOMES AND PREDICTORS OF MORTALITY IN PATIENTS WITH SEVERE COVID 19 AND COPD ADMITTED TO ICU: A MULTICENTER STUDY	ANAESTHESIA CRITICAL CARE & PAIN MEDICINE	REVIEW	10.1016/J.ACCPM.2025.101558	SI	4,7	1	NO	NO	NO
BS-02	GONZALEZ, JESSICA; BENITEZ, IVAN D.; SANTISTEVE, SALLY; VILA, ANNA; AGUILA, MARIA; TORRES, GERARD; SANCHEZ-CUCO, ANNA; MALLA-BANERES, MAR; MONCUSI-MOIX, ANNA; DE BATLLE, JORDI; GRACIA-LAVEDAN, ESTHER; CECCATO, ADRIAN; FERRER, RICARD; MOTOS, ANNA; RIERA, JORDI; FERNANDEZ, LAIA; MENENDEZ, ROSARIO; LORENTE, JOSE ANGEL; PENUELAS, OSCAR; GARCIA, DARIO; ROCA, ORIOL; PENASCO, YHIVIAN; RICART, PILAR; DELGADO, MARIA CRUZ MARTIN; AGUILERA, LUCIANO; RODRIGUEZ, ALEJANDRO; VARELA, MARIA VICTORIA BOADO; PEREZ-GARCIA, FELIPE; POZO-LADERAS, JUAN CARLOS; SOLE-VIOLAN, JORDI; ADELL-SERRANO, BERTA; NOVO, MARIANA ANDREA; BARBERAN, JOSE; VILLAR, ROSARIO AMAYA; DE GONZALO-CALVO, DAVID; TORRES, ANTONI; BARBE, FERRAN; ROCHE-CAMPO, FERRAN; CIBERESUCICOVID GROUP	LONGITUDINAL RECOVERY TRAJECTORIES AND VENTILATORY MODALITIES IN COVID-19 ACUTE RESPIRATORY DISTRESS SYNDROME SURVIVOR	ERJ OPEN RESEARCH	ARTICLE	10.1183/23120541.00770-2024	SI	4,0	1	NO	NO	NO
BS-02	PANIAGUA-IGLESIAS, PILAR; RINCON-FERRARI, MARIA DOLORES; CANDELA-TOHA, ANGEL; MARCOS-JUBILAR, MARIA; BARQUERO-LOPEZ, MARTA; GICH-SALADICH, IGNASI; MEDINA-MARRERO, LAURA; BOSCH-LLOBET, ALBA; GARRIDO-FLEISCHMANN, DANIELA; ORDONEZ-LLANOS, JORDI; URRUTIA-CUCHI, GERARD	IMPROVING THE COMPLIANCE OF MASSIVE HEMORRHAGE PROTOCOLS THROUGH EDUCATION IS ASSOCIATED WITH PATIENT SURVIVA	JOURNAL OF CLINICAL MEDICINE	ARTICLE	10.3390/JCM14134632	SI	2,9	1	NO	NO	NO
BS-02/C-04	DOMINGUEZ-MORENO, MARTA; FERRETE-ARAUJO, ANA MARIA; MARIN-CID, MONICA; EGEA-GUERRERO, JUAN JOSE; CERRILLOS, LUCAS	INTESTINAL ISCHEMIA SECONDARY TO BLUNT ABDOMINAL TRAUMA IN LATE PREGNANCY: A CASE REPORT OF A RARE COMPLICATION WITH SERIOUS IMPLICATION	JOURNAL OF CLINICAL MEDICINE	ARTICLE	10.3390/JCM14165808	SI	2,9	1	NO	SI	NO
BS-02/C-11	SALGUERO-ARANDA, CARMEN; PEREZ, MARCO; VARGAS-PADILA, MARIA VICTORIA; BELTRAN-POVEA, AMPARO; DELGADO-BELLIDO, DANIEL; MARCILLA, DAVID; CIVANTOS, GEMA; DE ALAVA, ENRIQUE; DIAZ-MARTIN, JUAN	HIGH-THROUGHPUT HYBRIDIZATION ASSAY AS FIRST-LINE DIAGNOSTIC TEST FOR SARCOMAS CLINICAL ASSESSMENT IN A TERTIARY REFERRAL CENTE	ARCHIVES OF PATHOLOGY & LABORATORY MEDICINE	ARTICLE	10.5858/ARPA.2024-0202-OA	SI	3,2	2	NO	SI	SI
BS-02/DS-27/DS-33	DELGADO-CALDERON, MANUEL; JIMENEZ-ORTEGA, LARA ESTEFANIA; LADISA, MARIA; CAMACHO-VEGA, JUAN CARLOS; VILCHES-ARENAS, ANGEL; LUQUE-ROMERO, LUIS GABRIEL; PALOMO-GOMEZ, ROCIO; MARTIN-PEREIRA, JORGE; GOMEZ-SALGADO, JUAN	CARDIAC REHABILITATION FOR WORKERS WITH ISCHEMIC HEART DISEASE: BENEFITS FOR CARDIOVASCULAR HEALTH AND QUALITY OF LIF	MEDICINE	ARTICLE	10.1097/MD.0000000000044019	SI	1,4	2	NO	SI	SI

GRUPO	AUTORES	TÍTULO	REVISTA	DOC.	DOI	OA	FI	CUARTIL	D1	ORIG.*	AFIL.**
BS-02/ DS-31	MORENO-CONDE, ALBERTO; MORENO-CONDE, JESUS; GUARDIA-MARTINEZ, PEDRO; VILCHES-ARENAS, ANGEL; RODRIGUEZ, CLAUDIA; DE LUQUE-PIÑANA, VIRGINIA	PREVALENCE, TREATMENT TRAJECTORIES, AND ENVIRONMENTAL EXACERBATION FACTORS IN ASTHMA: A REGIONAL STUDY IN ANDALUSIA	JOURNAL OF INVESTIGATIONAL ALLERGOLOGY & CLINICAL IMMUNOLOGY	ARTICLE	10.18176/JIACI.1096	SI	6,7	1	SI	SI	SI
BS-02/ DS-32	MATEOS, IRENE CABALLERO; PORTILLO, CRISTOBAL MORALES; LOPEZ, MARIA LAINEZ; VILCHES-ARENAS, ANGEL	EFFICACY OF A DIGITAL EDUCATIONAL INTERVENTION FOR PATIENTS WITH TYPE 2 DIABETES MELLITUS: MULTICENTER, RANDOMIZED, PROSPECTIVE, 6-MONTH FOLLOW-UP STUDY	JOURNAL OF MEDICAL INTERNET RESEARCH	ARTICLE	10.2196/60758	SI	6,0	1	NO	SI	NO
BS-05	SANCHEZ-JUAN, PASCUAL; ARCELAY, ELENA GARCIA; ALMAGRO, MARILO; BALASA, MIRCEA; PINOL-RIPOLL, GERARD; BOADA, MERCE; LANDETE, LAMBERTO; ABELLAN, INMACULADA; BERBEL, ANGEL; ESPEJO, BEATRIZ; BAQUERO, MIGUEL; MARIN, JUAN; FRANCO-MACIAS, EMILIO; GALENDE, ALBERTO VILLAREJO; FERNANDEZ, FELIX VINUELA; VILAR, INMACULADA FERIA; PEREZ-VIEITEZ, CARMEN; RODRIGUEZ-ESPINOSA, NORBERTO; PUIG-PIJOAN, ALBERT; PIZARRO, EDUARD BARGAY; RODRIGUEZ, ELOY RODRIGUEZ; RODRIGO, JESUS; MAURINO, JORGE; MANZANO, MARIA SAGRARIO	DEMENTIA CARE RESEARCH AND PSYCHOSOCIAL FACTORS./QUALITY OF RELATIONSHIPS BETWEEN INFORMAL CAREGIVERS AND PATIENTS WITH MILD COGNITIVE IMPAIRMEN	ALZHEIMER'S & DEMENTIA	ARTICLE	10.1002/ ALZ70858_096377	SI	11,1	1	SI	NO	SI
BS-05	NUYTTEN, MIEKE; VOETS, MARIEKE; DEBROUX, EVELINE; PRINCEN, KATRIEN; PRINGELS, LENTEL; FIVAZ, MARC; BYL, ELINE; RAMAEL, STEVEN; DE WITTE, KOEN; BOADA, MERCE; MORATO, XAVIER; TARTARI, JUAN PABLO; LAFUENTE, ASUNCION; MACIAS, EMILIO FRANCO; MATIAS-GUIU, JORDI A.; VIJVERBERG, EVERARD; TEUNISSEN, CHARLOTTE E.; ANDERER, PETER; STAGGS, VINCENT; HAYMAN, VINCENT; CORBETT, ANNE; BALLARD, CLIVE; HARRISON, JOHN E.; WINDISCH, MANFRED; WESTMAN, ANN BRINKMALM; ZETTERBERG, HENRIK; DICKSON, SAM; MALLINCKRODT, CRAIG; HENDRIX, SUZANNE; CUMMINGS, JEFFREY; GRIFFIOEN, GERARD	RANDOMIZED PHASE 2A TRIAL ASSESSING A NOVEL SEPTIN MOLECULAR GLUE IN ALZHEIMER'S DISEAS	ALZHEIMERS & DEMENTIA	ARTICLE	10.1002/ALZ.70537	NO	11,1	1	SI	NO	NO
BS-05/ CS-16	LOJO-RAMIREZ, JOSE ANTONIO; FERNANDEZ-RODRIGUEZ, PAULA; GUERRA-GOMEZ, MIRIAM; MARIN-CABANAS, ALBA MARTA; FRANCO-MACIAS, EMILIO; JIMENEZ-HOYUELA-GARCIA, JOSE MANUEL; GARCIA-SOLIS, DAVID	EVALUATION OF EARLY-PHASE 18F-FLORBETABEN PET AS A SURROGATE BIOMARKER OF NEURODEGENERATION: IN-DEPTH COMPARISON WITH 18F-FDG PET AT GROUP AND SINGLE PATIENT LEVE	JOURNAL OF ALZHEIMERS DISEASE	ARTICLE	10.1177/13872877 251340380	SI	3,1	2	NO	SI	SI

GRUPO	AUTORES	TÍTULO	REVISTA	DOC.	DOI	OA	FI	CUARTIL	D1	ORIG.*	AFIL.**
BS-09	MOSHTAGHION, SEYED MOHAMAD MEHDI; LOCRI, FILIPPO; REYES, ALVARO PLAZA; PLASTINO, FLAVIA; KVANTA, ANDERS; MORILLO-SANCHEZ, MARIA JOSE; RODRIGUEZ-DE-LA-RUA, ENRIQUE; GUTIERREZ-SANCHEZ, ESTANISLAO; MONTERO-SANCHEZ, ADORACION; LUCENA-PADROS, HELENA; ANDRE, HELDER; DIAZ-CORRALES, FRANCISCO J.	VEGF IN TEARS AS A BIOMARKER FOR EXUDATIVE AGE-RELATED MACULAR DEGENERATION: MOLECULAR DYNAMICS IN A MOUSE MODEL AND HUMAN SAMPLE	INTERNATIONAL JOURNAL OF MOLECULAR SCIENCES	ARTICLE	10.3390/IJMS26083855	SI	4,9	1	NO	SI	SI
BS-09	WEBER, MICHEL; PARMEGGIANI, FRANCESCO; BREMOND-GIGNAC, DOMINIQUE; DALY, AVRIL; LAHAYE, MARJOLEIN; LOTERY, ANDREW; PAUDEL, NABIN; RITTER, MARKUS; DE LA RUA, ENRIQUE RODRIGUEZ; ROTENSTREICH, YGAL; SANKILA, EEVA-MARJA; STINGL, KATARINA; VAN DENDEREN, JACQUELINE; DENEE, TOM; PUNGOR, KATALIN	THE IMPACTS OF CAREGIVING FOR PATIENTS WITH X-LINKED RETINITIS PIGMENTOSA: FINDINGS FROM THE EXPLORE XLRP-2 STUD	ADVANCES IN THERAPY	ARTICLE	10.1007/S12325-025-03196-6	NO	4,1	1	NO	NO	NO
BS-09	MONGE-CARMONA, RAQUEL; CARO-MAGDALENO, MANUEL; SANCHEZ-GONZALEZ, MARIA CARMEN	ASSOCIATION BETWEEN THE USE OF PROSTAGLANDIN ANALOGUES AND OCULAR SURFACE DISEASE: A SYSTEMATIC REVIEW	EYE	REVIEW	10.1038/S41433-024-03372-Y	SI	3,4	1	NO	SI	NO
BS-09	PARMEGGIANI, FRANCESCO; WEBER, MICHEL; BREMOND-GIGNAC, DOMINIQUE; DALY, AVRIL; DENEE, TOM; LAHAYE, MARJOLEIN; LOTERY, ANDREW; PAUDEL, NABIN; RITTER, MARKUS; DE LA RUA, ENRIQUE RODRIGUEZ; ROTENSTREICH, YGAL; SANKILA, EEVA-MARJA; STINGL, KATARINA; VAN DENDEREN, JACQUELINE; PUNGOR, KATALIN	THE BURDEN OF X-LINKED RETINITIS PIGMENTOSA ON PATIENT EXPERIENCE AND PATIENT-REPORTED OUTCOMES: FINDINGS FROM THE EXPLORE XLRP-2 STUD	EYE	ARTICLE	10.1038/S41433-024-03546-8	SI	3,4	1	NO	NO	SI
BS-09	BLANCO-AGUDIN, NOELIA; YE, SUHUI; ALCALDE, IGNACIO; CORTE-TORRES, MARIA DANIELA; GALARRETA, DAVID; CARO-MAGDALENO, MANUEL; FERNANDEZ-VEGA, IVAN; CUETO, LUIS FERNANDEZ-VEGA; MERAYO-LLOVES, JESUS; QUIROS, LUIS M.	CORNEAL STROMAL CELLS FROM PATIENTS WITH KERATOCONUS EXHIBIT ALTERATIONS IN THE ESCRT-DEPENDENT MACHINERY RESPONSIBLE FOR MULTIVESICULAR BODY FORMATIO	EXPERIMENTAL EYE RESEARCH	ARTICLE	10.1016/J.EXER.2025.110260	NO	2,7	2	NO	NO	NO
BS-09	SOLIS, RAFAEL CARRASCO; RODRIGUEZ GRINOLO, MA ROSARIO; ZUNIGA, BEATRIZ PONTE; ALBERT, BEATRIZ MATAIX; DE VILLAR, MARIA LETICIA LLEDO; TRONCOSO, MARIA JOSE GONZALEZ; DE PABLOS, ROCIO MARTINEZ; FRANCH, ENRIQUE RODRIGUEZ DE LA RUA	EFFECTIVE VALIDATION OF PRIMARY CARE PATIENT TRIAGE CLASSIFICATION VIA TELE-OPHTHALMOLOGY WITH OPTOMETRIST SUPPOR	INQUIRY-THE JOURNAL OF HEALTH CARE ORGANIZATION PROVISION AND FINANCING	ARTICLE	10.1177/00469580251367231	SI	2,3	2	NO	SI	NO
BS-09	RIDER-VAZQUEZ, ANTONIO; VEGA-HOLM, MARGARITA; SANCHEZ-GONZALEZ, MARIA CARMEN; GUTIERREZ-SANCHEZ, ESTANISLAO	MINIMUM PERCEPTUAL TIME. REPEATABILITY AND REPRODUCIBILITY OF VARIABLES APPLIED TO "SPORTS VISION"	GRAEFES ARCHIVE FOR CLINICAL AND EXPERIMENTAL OPHTHALMOLOGY	ARTICLE	10.1007/S00417-024-06684-7	NO	2,3	2	NO	SI	NO

GRUPO	AUTORES	TÍTULO	REVISTA	DOC.	DOI	OA	FI	CUARTIL	D1	ORIG.*	AFIL.**
BS-09	PARRILLA-VALLEJO, MARIA; SOTO-SIERRA, MARINA; RIOS-MARTIN, JUAN JOSE; PEREZ-PEREZ, MANUEL; CORTES-LABORDA, CRISTIAN J.; GARRIDO-HERMOSILLA, ANTONIO MANUEL; VALVERDE CANO, LUZ; RODRIGUEZ-DE-LA-RUA, ENRIQUE	PREDICTIVE VALUE OF CONJUNCTIVAL CYTOLOGY IN BLEB-DEPENDENT GLAUCOMA SURGER	SEMINARS IN OPHTHALMOLOGY	ARTICLE	10.1080/08820538.2024.2391824	NO	2,3	2	NO	SI	NO
BS-09	CANIZO-OUTEIRINO, ANTONIO; CASTRO-FERNANDEZ, DIANA CAROLINA; ARIAS-BARQUET, LUIS; FERNANDEZ-RODRIGUEZ, MARIA ISABEL; OLIVIER-PASCUAL, NURIA; ORTEA, IGNACIO; PASTOR-IODATE, SALVADOR; DE LA RUA-FRANCH, ENRIQUE; RUIZ-MORENO, JOSE M.; RUIZ-MORENO, OSCAR; SAENZ DE VITERI-VAZQUEZ, MANUEL; SALA-PUIGDOLLERS, ANNA; PHARPRO AMD STUDY GRP; FERNANDEZ-FERREIRO, ANXO	PHARMACOPROTEOMICS IN THE DEVELOPMENT OF PERSONALISED MEDICINE IN AGE-RELATED MACULAR DEGENERATION STUDY PROTOCOL	BMJ OPEN OPHTHALMOLOGY	ARTICLE	10.1136/BMJOPHTH-2024-001956	SI	2,2	2	NO	NO	NO
BS-09	ANG, ROBERT EDWARD T.; TANA-RIVERO, PEDRO; PASTOR-PASCUAL, FRANCISCO; STODULKA, PAVEL; SLOVAK, MARTIN; TETZ, MANFRED; FISCHINGER, ISAAK; CAZAL, JORGE; GESSA, MARIA; IBARZ-BARBERA, MARTA; HOLLAND, DETLEF; GRONEBERG, THOMAS	ROTATIONAL STABILITY AFTER IMPLANTATION OF AN ASPHERIC TORIC MONOFOCAL IOL WITH A DOUBLE C-LOOP HAPTIC DESIGN IN NORMAL AND HIGH AXIAL LENGTHS	CLINICAL OPHTHALMOLOGY	ARTICLE	10.2147/OPTH.S530593	SI	2,2	2	NO	NO	NO
BS-09	CASTILLA-GUERRA, LUIS; GOMEZ-ESCOBAR, ANTONIO; SANCHEZ, ESTANISLAO GUTIERREZ; FERNANDEZ-MORENO, MARIA DEL CARMEN	USEFULNESS OF OCULAR ULTRASOUND FOR MONITORING ACUTE RETINAL ARTERIAL ISCHEMI	MEDICINA CLINICA	ARTICLE	10.1016/J.MEDCLI.2024.11.003	NO	2,1	2	NO	SI	NO
BS-09	CASTILLA-GUERRA, L.; GOMEZ-ESCOBAR, A. J.; GUTIERREZ-SANCHEZ, E.; LUQUE-LINERO, P.; ALVAREZ, R. DOMINGUEZ; MORO, M. GANDULLO; RICO-CORRAL, M. A.	IMPACT OF ARTERIAL HYPERTENSION ON OCULAR VASCULAR ISCHEMIA	REVISTA CLINICA ESPANOLA	ARTICLE	10.1016/J.RCENG.2025.502389	NO	1,7	2	NO	SI	NO
BS-09	PAGAN ESCRIBANO, J.; CASTILLA GUERRA, L.; GUITIERREZ-SANCHEZ, E.; GOMEZ-ESCOBAR, A.; GARCIA ALONSO, R.; ARIAS-BARQUET, L.; MADRIDANO COBO, O.; MARTIN ASENJO, M.; RUBIO VELAZQUEZ, E.; LORENZO HERNANDEZ, A.; PUCHE PALAO, G.	POSITION PAPER ON RETINAL VEIN OCCLUSION. SEMI-SERV	REVISTA CLINICA ESPANOLA	ARTICLE	10.1016/J.RCENG.2025.502307	NO	1,7	2	NO	NO	NO
BS-09	ROMERO-BARRANCA, ISABEL; CARO-MAGDALENO, MANUEL; MATAIX-ALBERT, BEATRIZ; LOPEZ-BARBA, JOSE LUIS; CORDERO-RAMOS, JAIME; RODRIGUEZ-DE-LA-RUA, ENRIQUE	A RARE CASE OF FUNGAL KERATITIS CAUSED BY TINTELNOTIA DESTRUCTAN	CLINICAL AND EXPERIMENTAL OPTOMETRY	ARTICLE	10.1080/08164622.2024.2319762	NO	1,5	3	NO	SI	SI
BS-09	MONTENEGRO-QUINTANA, MIGUEL ANGEL; RODRIGUEZ-FERNANDEZ, CARLA MARIA; SANCHEZ-VICENTE, JOSE LUIS; BOSCO, GONZALEZ JAUREGUI LOPEZ; SOTOMAYOR-TORIBIO, MAGDALENA; FERNANDO, LOPEZ HERRERO	LARGE CHOROIDAL TUBERCULOMA SIMULATING A CHOROIDAL MELANOMA AS THE FIRST MANIFESTATION OF DISSEMINATED TUBERCULOSI	CLINICAL AND EXPERIMENTAL OPTOMETRY	ARTICLE	10.1080/08164622.2023.2268057	NO	1,5	3	NO	NO	NO
BS-09	PISELLA, PIERRE JEAN; GAIN, PHILIPPE; COCHENER, BEATRICE; BAILLIF, STEPHANIE; KODJIKIAN, LAURENT MD PH D.; CREUZOT-GARCHER, CATHERINE P.; TOUBOUL, DAVID; GONZALVEZ, MATTHIEU; GABISSON, P.; EL AMALI, S. ; GALARRETA, DAVID JOSE ; MERAYO-LLOVES, JESUS M. ; CANO-ORTIZ, ANTONIO ; RUIZ-MESA, RAMON ; CIVIALE, CLAUDINE ; MAZZONE, MARIA GRAZIA ; MONTERO, JESUS	A RANDOMISED STUDY COMPARING PERFORMANCE AND SAFETY OF EYESTIL PLUS® VS VISMED MULTI® IN MODERATE-TO-SEVERE DRY EYE SYNDROME PATIENT	EUROPEAN JOURNAL OF OPHTHALMOLOGY	ARTICLE	10.1177/11206721241266874	NO	1,4	3	NO	NO	NO

GRUPO	AUTORES	TÍTULO	REVISTA	DOC.	DOI	OA	FI	CUARTIL	D1	ORIG.*	AFIL.**
BS-09	GARCIA-SERRANO FUERTES, RICARDO; ROMERO MARTINEZ, ANDRES; SUAREZ PEREZ, JESUS; LOPEZ HERRERO, FERNANDO; CABANAS JIMENEZ, MARGARITA; FLORES CORDOBA, ANTONIO; SANCHEZ VICENTE, JOSE LUIS	COST-EFFECTIVENESS ANALYSIS OF BROLUCIZUMAB COMPARED TO AFLIBERCEPT AND RANIBIZUMAB IN NAMD WITH PERSISTENT RETINAL FLUI	EUROPEAN JOURNAL OF OPHTHALMOLOGY	ARTICLE	10.1177/11206721251388170	NO	1,4	3	NO	SI	NO
BS-09	MORUNO-RODRIGUEZ, A.; SANCHEZ-VICENTE, J. L.; GAMEZ-JIMENEZ, E. M.; SUAREZ-PEREZ, J.; COSANO-PALMA, E.; CONTIERI, F.; DEL VALLE-BUZON, S.; MANTRANA-BERMEJO, M. E.; SOTOMAYOR-TORIBIO, M.; LOPEZ-HERRERO, F.	BILATERAL IDIOPATHIC MULTIPLE RETINAL PIGMENT EPITHELIAL DETACHMENTS IN A HEALTHY MIDDLE-AGE ADULT MAL	JOURNAL FRANCAIS D OPHTALMOLOGIE	LETTER	10.1016/J.JFO.2025.104491	NO	1,1	3	NO	SI	NO
BS-09	LOPEZ-HERRERO, F.; SANCHEZ-VICENTE, J. L.; GAMEZ-JIMENEZ, E. M.; MANTRANA-BERMEJO, M. E.; ARAGON-AMADOR, J. A.; GUIJARRO-AMBEL, J. V.; PORTILLO-MARTINEZ, M.; ESPINEIRA-PERINAN, M. A.; COSANO-PALMA, E.; SUAREZ-PEREZ, J.	OCULAR FINDINGS IN A PATIENT WITH ALAGILLE SYNDROM	JOURNAL FRANCAIS D OPHTALMOLOGIE	LETTER	10.1016/J.JFO.2025.104659	NO	1,1	3	NO	NO	NO
BS-09	VICENTE, J. L. SANCHEZ; MOYANO, R. BARRERA; BUZON, S. DEL VALLE; AMBEL, J. C. GUIJARRO; MARTINEZ, M. PORTILLO; PALMA, E. COSANO; PEREZ, J. SUAREZ; HERRERO, F. LOPEZ	RETINAL ANGIOMATOUS PROLIFERATION ASSOCIATED WITH DIABETIC RETINOPATH	JOURNAL FRANCAIS D OPHTALMOLOGIE	LETTER	10.1016/J.JFO.2025.104662	NO	1,1	3	NO	SI	NO
BS-09	SOTOMAYOR-TORIBIO, M.; SANCHEZ-VICENTE, J. L.; LOPEZ-HERRERO, F.; RODRIGUEZ-FERNANDEZ, C.; SUAREZ-PEREZ, J.; CONTIERI, F.; ESPINEIRA-PERINAN, M. A.; DEL VALLE-BUZON, S.; COSANO-PALMA, E.; TALEGO-SANCHA, A.; GONZALEZ-JAUREGUI, B.	RETINAL DIMPLES IN A CASE OF ADULT-ONSET METHYLMALONIC ACIDEMIA WITH HOMOCYSTINURIA: A NEW FINDIN	JOURNAL FRANCAIS D OPHTALMOLOGIE	ARTICLE	10.1016/J.JFO.2025.104445	NO	1,1	3	NO	NO	NO
BS-09	GARRIDO-HERMOSILLA, ANTONIO MANUEL; MONGE-CARMONA, RAQUEL; PEREA-PEREZ, RAFAEL; MENDEZ-MUROS, MARIOLA; DOMINGUEZ-VILLALON, MARIA; QUINTANA-BARRIGA, LUIS; IDOATE-GASTEARENA, MIGUEL ANGEL	GATA-3 BIOMARKER AS A CONFOUNDING FACTOR IN A PATIENT WITH INTRAOCULAR METASTASIS FROM SQUAMOUS CELL CARCINOMA OF THE LUN	REVISTA ESPANOLA DE PATOLOGIA	EDITORIAL	10.1016/J.PATOL.2025.100805	NO	0,5	4	NO	NO	NO
BS-09/C-03/C-04	FERNANDEZ-SUAREZ, ELENA; GONZALEZ-DEL POZO, MARIA; MENDEZ-VIDAL, CRISTINA; MARTIN-SANCHEZ, MARTA; MENA, MARCELA; GARCIA-NUNEZ, ALEJANDRO; BRAVO-GIL, NEREIDA; MORILLO-SANCHEZ, MARIA JOSE; RODRIGUEZ DE LA RUA, ENRIQUE; BORREGO, SALUD; ANTINOLO, GUILLERMO	NEW GENETIC DIAGNOSES FOR INHERITED RETINAL DYSTROPHIES BY INTEGRATING SPLICING TOOLS INTO NGS PIPELINE	NPJ GENOMIC MEDICINE	ARTICLE	10.1038/S41525-025-00500-9	SI	4,8	1	NO	SI	SI
BS-09/DS-32	GARRIDO-HERMOSILLA, ANTONIO MANUEL; DIAZ-RUIZ, MARIA CONCEPCION; RAVE-GARCIA, REYES; TORRES-GARCIA, FRANCISCO JAVIER; LLEDO-DE-VILLAR, MARIA LETICIA; MARTIN-HERNANDEZ, TOMAS; MOREIRA-NAVARRETE, VIRGINIA; TOYOS-SAENZ-DE-MIERA, FRANCISCO JAVIER; MARTINEZ-ALBERQUILLA, IRENE; MENDEZ-MUROS, MARIOLA	EVALUATION OF THE CLINICAL MANAGEMENT OF GRAVES' ORBITOPATHY ACCORDING TO SEVERITY: A REAL-LIFE ANALYSI	INTERNATIONAL OPHTHALMOLOGY	ARTICLE	10.1007/S10792-025-03499-1	NO	1,4	3	NO	NO	NO

GRUPO	AUTORES	TÍTULO	REVISTA	DOC.	DOI	OA	FI	CUARTIL	D1	ORIG.*	AFIL.**
C-01	VAN GORP, TOON; MOORE, KATHLEEN N.; KONECNY, GOTTFRIED E.; LEARY, ALEXANDRA; GARCIA-GARCIA, YOLANDA; BANERJEE, SUSANA; LORUSSO, DOMENICA; LEE, JUNG-YUN; MORONEY, JOHN W.; CARUSO, GIUSEPPE; KLASA-MAZURKIEWICZ, DAGMARA; TROMP, JACQUELINE; MARTIN, LAINIE P.; BREUER, SHANI; III, CHARLES A. LEATH; CIBULA, DAVID; WEROHA, S. JOHN; ESTEVEZ-GARCIA, PURIFICACION; O'MALLEY, DAVID M.; MILLER, ROWAN E.; COFFMAN, LAN; SCANDURRA, GIUSEPPA; BERTON, DOMINIQUE; LI, LINGLING; ZAGADAILOV, ERIN; DIVER, ELISABETH J.; TREDAN, OLIVIER; HILPERT, FELIX	PATIENT-REPORTED OUTCOMES FROM THE MIRASOLTRIAL EVALUATING MIRVETUXIMAB SORAVTANSINE VERSUS CHEMOTHERAPY IN PATIENTS WITH FOLATE RECEPTOR A-POSITIVE, PLATINUM-RESISTANT OVARIAN CANCER: A RANDOMISED, OPEN-LABEL, PHASE 3 TRIA	LANCET ONCOLOGY	ARTICLE	10.1016/S1470-2045(25)00021-X	NO	35,9	1	SI	NO	SI
C-01	CLEMENTE-GONZALEZ, CYNTHIA; CARNERO, AMANCIO	TFCP2L1 AS A CENTRAL INTEGRATOR OF HYPOXIA, DEDIFFERENTIATION, AND TUMOR PROGRESSIO	JOURNAL OF EXPERIMENTAL & CLINICAL CANCER RESEARCH	REVIEW	10.1186/S13046-025-03501-9	SI	12,8	1	SI	SI	SI
C-01	ESPINOSA-SANCHEZ, ASUNCION; BLANCO-ALCAINA, ELENA; CARNERO, AMANCIO	PSMG2 ROLE IN TUMORIGENESIS AND STEMNESS MEDIATED BY PROTEIN ACCUMULATION, RETICULUM STRESS AND AUTOPHAG	INTERNATIONAL JOURNAL OF BIOLOGICAL SCIENCES	ARTICLE	10.7150/IJBS.105263	SI	10,0	1	SI	SI	SI
C-01	YANG, XINGYUN; ARTIBANI, MARA; JIN, YONGCHENG; AGGARWAL, ANEESH; ZHANG, YUJIA; MUNOZ-GALVAN, SANDRA; MIKHAILOVA, ELLINA; RAI, LENA; MUKHERJEE, NOBINA; KUMAR, RAVINASH KRISHNA; ALBUKHARI, ASHWAG; MA, SHAOHUA; ZHOU, LINNA; AHMED, AHMED ASHOUR; BAYLEY, HAGAN	3D MICROTUMORS REPRESENTING OVARIAN CANCER MINIMAL RESIDUAL DISEASE RESPOND TO THE FATTY ACID OXIDATION INHIBITOR PERHEXILIN	ADVANCED HEALTHCARE MATERIALS	ARTICLE	10.1002/ADHM.202404072	SI	9,6	1	SI	NO	SI
C-01	MIRAS, ISABEL; VAZQUEZ-GUTIERREZ, INMACULADA; ESTEVEZ-GARCIA, PURIFICACION; MUNOZ-GALVAN, SANDRA	DNA REPAIR PATHWAYS IN OVARIAN CANCER: IMPLICATIONS FOR THERAPY AND RESISTANCE	BIOMEDICINE & PHARMACOTHERAPY	ARTICLE	10.1016/J.BIOPHA.2025.118719	SI	7,5	1	SI	SI	SI
C-01	BLANCO, JOSE-RAMON; DEL CAMPO, ROSA; AVENDANO-ORTIZ, JOSE; LAGUNA-OLMOS, MARIANO; CARNERO, AMANCIO	THE ROLE OF MICROBIOTA IN OVARIAN CANCER: IMPLICATIONS FOR TREATMENT RESPONSE AND THERAPEUTIC STRATEGIE	CELLS	REVIEW	10.3390/CELLS14221813	SI	5,2	2	NO	SI	SI
C-01	GALLEGO, ALEJANDRO; MADARIAGA, AINHOA; ESTEVEZ-GARCIA, PURIFICACION; ALBERTI, FACUNDO; CARBO, ANNA; PALACIO, ISABEL; CHURRUCA, CRISTINA; GALVEZ, FERNANDO; ORTEGA, MARIA EUGENIA; MURATA, PAOLA; MANZANO, ARANZAZU; MASVIDAL, MARIA; MARTIN-LORENTE, CRISTINA; HERNANDO, BLANCA; LOZANO, INMACULADA; CUEVA, JUAN F.; GARCIA-ILLESCAS, DAVID; GOST, ESTER; MENDIOLA, MARTA; REDONDO, ANDRES	AN AMBISPECTIVE, REAL-WORLD MULTI-CENTER STUDY OF DOSTARLIMAB IN PATIENTS WITH RECURRENT OR ADVANCED DNA MISMATCH REPAIR DEFICIENT/MICROSATELLITE INSTABILITY-HIGH ENDOMETRIAL CANCER (GEICO 120-R/DORA STUDY	INTERNATIONAL JOURNAL OF GYNECOLOGICAL CANCER	ARTICLE	10.1016/J.IJGC.2025.101903	NO	4,7	1	SI	NO	SI

GRUPO	AUTORES	TÍTULO	REVISTA	DOC.	DOI	OA	FI	CUARTIL	D1	ORIG.*	AFIL.**
C-01	CUEVA, JUAN F.; PALACIO, ISABEL; CHURRUCA, CRISTINA; HERRERO, ANA; PARDO, BEATRIZ; CONSTENLA, MANUEL; SANTABALLA, ANA; MANSO, LUIS; ESTEVEZ-GARCIA, PURIFICACION; LEGEREN, MARTA; MARQUINA, GLORIA; DE JUAN, ANA; QUINTANA, JOSEFA FERREIRO; GONZALEZ-SANTIAGO, SANTIAGO; CASSINELLO, JAVIER; RECHE, PIEDAD; SORIANO, MARIA LUISA; VALERO, MARIA; GABA, LYDIA; GORDON, MARIA DEL MAR; GOMEZ-RAPOSO, CESAR; HERNANDO, SUSANA; MARQUEZ, RAUL; FUENTES, JOSE; ALARCON, JESUS; TAUS, ALVARO; CABALLERO, CRISTINA; CORBELLAS, MIGUEL; IRIARTE, ELENA; GONZALEZ-MARTIN, ANTONIO	CLINICAL OUTCOMES AND SUBSEQUENT THERAPY IN PATIENTS WITH PLATINUM-SENSITIVE RECURRENT OVARIAN CANCER DERIVING LONG-TERM BENEFIT FROM MAINTENANCE NIRAPARIB: A SUBGROUP ANALYSIS OF THE GEICO-88R STUD	INTERNATIONAL JOURNAL OF GYNECOLOGICAL CANCER	ARTICLE	10.1016/J.IJGC.2025.102116	NO	4,7	1	SI	NO	SI
C-01	BOSCH-BARRERA, JOAQUIM; ESTEVEZ-GARCIA, PURIFICACION; MARTIN-MARTORELL, PALOMA; SABATIER, RENAUD; NADAL, ERNEST; SAIS, ELIA; GASCON, PERE; OAKNIN, ANA; RODON, JORDI; LIZCANO, JOSE M.; MUNOZ-GUARDIOLA, PAU; FIERRO-DURAN, GEMMA; PEDROS-GAMEZ, ORIOL; PEREZ-MONTOYO, HECTOR; YESTE-VELASCO, MARC; CORTAL, MARC; PEREZ-CAMPOS, ANTONIO; ALFON, JOSE; DOMENECH, CARLES; MORAN, TERESA	ENDOLUNG TRIAL, PART II. A PHASE II STUDY OF THE AKT/MTOR INHIBITOR AND AUTOPHAGY INDUCER IBRILATAZAR IN COMBINATION WITH PACLITAXEL/ CARBOPLATIN IN PATIENTS WITH SQUAMOUS NON-SMALL CELL LUNG CANCE	LUNG CANCER	ARTICLE	10.1016/J.LUNGCAN.2025.108105	NO	4,4	1	NO	NO	NO
C-01	QUINDOS-VARELA, MARIA; SOTO DE PRADO-OTERO, DIEGO; GALLEGO, ALEJANDRO; GARCIA, YOLANDA; GUERRA, EVA; ESTEVEZ-GARCIA, PURIFICACION; BARRETINA-GINESTA, MARIA PILAR; BORRAZ, PILAR; GONZALEZ-MARTIN, ANTONIO; RUBIO, MARIA JESUS	MANAGEMENT AND CLINICAL OUTCOMES OF PATIENTS WITH ADVANCED OVARIAN CANCER IN ROUTINE CLINICAL PRACTICE IN SPAIN: THE OVOC STUD	ONCOLOGY AND THERAPY	ARTICLE	10.1007/S40487-025-00347-1	NO	3,2	2	NO	NO	SI
C-01	GRAYBILL, WHITNEY S.; VERGOTE, IGNACE; POTHURI, BHAVANA; ANTTILA, MAARIT; O'MALLEY, DAVID M.; LORUSSO, DOMENICA; HAGGERTY, ASHLEY F.; FABBRO, MICHEL; CHAN, JOHN K.; HEITZ, FLORIAN; WILLMOTT, LYNDSAY J.; BRUCHIM, ILAN; ZHUO, YING; ESTEVEZ-GARCIA, PURIFICACION; MONK, BRADLEY J.; DENYS, HANNELORE; KNUDSEN, ANJA; TINKER, ANNA, V; SANCHEZ, LUIS MANSO; PROVENCHER, DIANE; BARRETINA-GINESTA, MARIA PILAR; HARTMAN, JOHN; BOOTH, DONNA, V; GONZALEZ-MARTIN, ANTONIO	USE OF INDIVIDUALIZED STARTING DOSE AND NIRAPARIB HEMATOLOGIC ADVERSE EVENT MANAGEMENT COSTS IN OVARIAN CANCE	JOURNAL OF COMPARATIVE EFFECTIVENESS RESEARCH	ARTICLE	10.57264/CER-2024-0133	NO	2,5	2	NO	NO	NO
C-01/C-08/CS-14	VERDUGO-SIVIANES, EVA M.; MARTINEZ-PEREZ, JULIA; NAVAS, LOLA E.; SAEZ, CARMEN; CARNERO, AMANCIO	EFFICACY OF NAMPT INHIBITORS IN PANCREATIC CANCER AFTER STRATIFICATION BY MAP17 LEVEL	CANCERS	ARTICLE	10.3390/CANCERS17152575	SI	4,4	2	NO	SI	SI

GRUPO	AUTORES	TÍTULO	REVISTA	DOC.	DOI	OA	FI	CUARTIL	D1	ORIG.*	AFIL.**
C-01/CS-14	CIRAUQUI, CRISTINA; OJEDA, LAURA; OTANO, ITZIAR; PAZOS, IRENE; SANTOS, ALBA; GARRIDO-MARTIN, EVA M.; YAGUE, PATRICIA; RAMOS-PARADAS, JAVIER; MOLINA-PINELO, SONIA; RONCADOR, GIOVANNA; SOLORZANO, JOSE LUIS; MUNOZ, M. TERESA; COZAR, PATRICIA; PLAZA, PATRICIA; SUAREZ, ROCIO; JIMENEZ, MARTA; MORENO, ROBERTO; ROSADO, ARANTXA; GAMEZ, PABLO; GARCIA-LUJAN, RICARDO; ZUGAZAGOITIA, JON; SWEET-CORDERO, E. ALEJANDRO; BARBACID, MARIANO; CARNERO, AMANCIO; FERRER, IRENE; PAZARES, LUIS	INTERLEUKIN-11 PROMOTES LUNG ADENOCARCINOMA TUMOURIGENESIS AND IMMUNE EVASIO	CLINICAL AND TRANSLATIONAL MEDICINE	ARTICLE	10.1002/CTM2.70374	SI	6,8	1	NO	SI	SI
C-03	ZHONG, YUANXIN; SO, MAN-TING; MA, ZUYI; ZHANG, DETAO; WANG, YANBING; XIONG, ZEWEI; FADISTA, JOAO; SONG, YOU-QIANG; CHEAH, KATHRYN SONG-ENG; ALVES, MARIA M.; BORREGO, SALUD; CECCHERINI, ISABELLA; PAKARINEN, MIKKO P.; FEENSTRA, BJARKE; LUI, VINCENT CHI-HANG; GARCIA-BARCELO, MARIA-MERCE; SHAM, PAK CHUNG; TAM, PAUL KWONG-HANG; TANG, CLARA SZE-MAN	MULTI-ANCESTRY GENOME-WIDE ASSOCIATION META-ANALYSIS IDENTIFIES NOVEL ASSOCIATIONS AND INFORMS GENETIC RISK PREDICTION FOR HIRSCHSPRUNG DISEAS	EBIOMEDICINE	ARTICLE	10.1016/J.EBIOM.2025.105680	NO	10,8	1	SI	NO	SI
C-03	DIAZ, ISABEL PLANAS; CASAL-BELOY, ISABEL; JIMENEZ, MARIA JOSE MOYA; RUIZ, ROSA MARIA ROMERO	INCREASED RISK OF CHRONIC KIDNEY DISEASE IN CHILDREN WITH ANORECTAL MALFORMATIONS	JOURNAL OF PEDIATRIC UROLOGY	LETTER	10.1016/J.JPUROL.2025.04.042	NO	1,9	2	NO	SI	NO
C-03/C-04/C-15	MENDEZ-VIDAL, CRISTINA; BRAVO-GIL, NEREIDA; PEREZ-FLORIDO, JAVIER; MARCOS-LUQUE, IRENE; FERNANDEZ, RAQUEL M.; FERNANDEZ-RUEDA, JOSE LUIS; POZO, MARIA GONZALEZ-DEL; MARTIN-SANCHEZ, MARTA; FERNANDEZ-SUAREZ, ELENA; MENA, MARCELA; CARMONA, ROSARIO; DOPAZO, JOAQUIN; BORREGO, SALUD; ANTINOLO, GUILLERMO	A GENOMIC STRATEGY FOR PRECISION MEDICINE IN RARE DISEASES: INTEGRATING CUSTOMIZED ALGORITHMS INTO CLINICAL PRACTIC	JOURNAL OF TRANSLATIONAL MEDICINE	ARTICLE	10.1186/S12967-025-06069-2	SI	7,5	1	NO	SI	SI
C-04	KUNPALIN Y, KARADJOLE VS, MEDEIROS ESB, DOMINGUEZ-MORENO M, SICHITIU J, ABBASI N, RYAN G, SHINAR S, SNELGROVE JW, KULKARNI AV, VAN MIEGHEM T.	BENEFITS AND COMPLICATIONS OF FETAL AND POSTNATAL SURGERY FOR OPEN SPINA BIFIDA: SYSTEMATIC REVIEW AND PROPORTIONAL META-ANALYSIS	ULTRASOUND IN OBSTETRICS & GYNECOLOGY	ARTICLE	10.1002/UOG.29240	SI	6,3	1	SI	NO	NO
C-04	HINOJAL, ISABEL; CHIMENEA, ANGEL; ANTINOLO, GUILLERMO; GARCIA-DIAZ, LUTGARDO	IMPACT OF CONTINUOUS GLUCOSE MONITORING ON PREGNANCY OUTCOMES IN WOMEN WITH PREGESTATIONAL DIABETE	ACTA DIABETOLOGICA	ARTICLE	10.1007/S00592-024-02439-2	NO	2,9	2	NO	SI	SI
C-04	CHIMENEA, ANGEL; CALDERON, ANA MARIA; ANTINOLO, GUILLERMO; MORENO-REINA, EDUARDO; GARCIA-DIAZ, LUTGARDO	PREDICTIVE VALUE OF MATERNAL HBA1C LEVELS FOR FETAL HYPERTROPHIC CARDIOMYOPATHY IN PREGESTATIONAL DIABETIC PREGNANCIE	CHILDREN-BASEL	ARTICLE	10.3390/CHILDREN12030312	SI	2,1	2	NO	SI	SI

GRUPO	AUTORES	TÍTULO	REVISTA	DOC.	DOI	OA	FI	CUARTIL	D1	ORIG.*	AFIL.**
C-04/CS-13	CHIMENEA, ANGEL; CALDERON, ANA MARIA; VARGAS-RODRIGUEZ, CARMEN; SILVAN, JOSE MANUEL; MARTINEZ-MAESTRE, MARIA ANGELES	ENHANCING OUTCOMES IN VULVAR CANCER SURGERY: A COMPREHENSIVE APPROACH TO COMPLICATION PREVENTIO	EUROPEAN JOURNAL OF OBSTETRICS & GYNECOLOGY AND REPRODUCTIVE BIOLOGY	REVIEW	10.1016/J.EJOGRB.2025.113995	NO	1,9	2	NO	SI	SI
C-04/CS-18	CARO DOMINGUEZ, PABLO; GARCIA-DIAZ, LUTGARDO; MANSO GARCIA, BEGOÑA; DAZA GARCIA, C.; SAINZ-BUENO, JOSE ANTONIO	FETAL CARDIAC MRI: INITIAL EXPERIENCE IN A SPANISH TERTIARY HOSPITA	RADIOLOGIA	ARTICLE	10.1016/J.RX.2025.501794	NO	1,1	4	NO	SI	NO
C-04/D-07/E-04	CAMACHO-CARRASCO, ANA; MONTENEGRO-MARTINEZ, JORGE; MIRANDA-GUISADO, MARIA LUISA; MUNOZ-HERNANDEZ, ROCIO; SALSOSO, ROCIO; FATELA-CANTILLO, DANIEL; GARCIA-DIAZ, LUTGARDO; STIEFEL GARCIA-JUNCO, PABLO; MATE, ALFONSO; VAZQUEZ, CARMEN M.; ALFARO-LARA, VERONICA; VALLEJO-VAZ, ANTONIO J.; BELTRAN-ROMERO, LUIS M.	ASSOCIATION OF FIRST-TRIMESTER MATERNAL BIOMARKERS WITH PREECLAMPSIA AND RELATED MATERNAL AND FETAL SEVERE ADVERSE EVENT	INTERNATIONAL JOURNAL OF MOLECULAR SCIENCES	ARTICLE	10.3390/IJMS26146684	SI	4,9	1	NO	SI	SI
C-07	COSTA, LUCIANO J.; BAHLIS, NIZAR J.; PERROT, AURORE; NOOKA, AJAY K.; LU, JIN; PAWLYN, CHARLOTTE; MINA, ROBERTO; CAEIRO, GASTON; KENTOS, ALAIN; HUNGRIA, VANIA; REECE, DONNA; NIU, TING; MYLIN, ANNE K.; HANSEN, CHARLOTTE T.; TEIPEL, RAPHAEL; BESEMER, BRITTA; DIMOPOULOS, MELETIOS A.; ET AL	TECLISTAMAB PLUS DARATUMUMAB IN RELAPSED OR REFRACTORY MULTIPLE MYELOM	NEW ENGLAND JOURNAL OF MEDICINE	ARTICLE	10.1056/NEJMOA2514663	NO	78,5	1	SI	NO	NO
C-07	WANG, EUNICE S.; MONTESINOS, PAU; FORAN, JAMES; ERBA, HARRY; RODRIGUEZ-ARBOLI, EDUARDO; FEDOROV, KATERYNA; HEIBLIG, MAEL; HEIDEL, FLORIAN H.; ALTMAN, JESSICA K.; BAER, MARIA R.; ADES, LIONEL; PETTIT, KRISTEN; PETERLIN, PIERRE; PAPAYANNIDIS, CRISTINA; BERTHON, CELINE; WALTER, ROLAND B.; SHAH, MITHUN V.; BALASUBRAMANIAN, SURESH; KHAWANDANAH, MOHAMAD; SALAMERO GARCIA, OLGA; BERGERON, JULIE; MADANAT, YAZAN F.; ROBOZ, GAIL J.; ULRICKSON, MATTHEW; REDNER, ROBERT L.; MCCLOSKEY, JAMES; PIGNEUX, ARNAUD; DE LA FUENTE BURGUERA, ADOLFO; MITRA, AMITAVA; SOIFER, HARRIS S.; TABACHRI, MARILYN; ZHANG, ZIJING; RICHES, MARCIE; CORUM, DANIEL; LEONI, MOLLIE; ISSA, GHAYAS C.; FATHI, AMIR T.	ZIFTOMENIB IN RELAPSED OR REFRACTORY NPM1-MUTATED AM	JOURNAL OF CLINICAL ONCOLOGY	ARTICLE	10.1200/JCO-25-01694	NO	43,4	1	SI	NO	SI
C-07	PARTS-MARTIN, CONCEPCION; MORALES-CAMACHO, ROSARIO M.	PROLYMPHOCYTIC PROGRESSION OF SPLENIC MARGINAL ZONE LYMPHOM	BLOOD	EDITORIAL	10.1182/BLOOD.2024027259	NO	23,1	1	SI	SI	NO

GRUPO	AUTORES	TÍTULO	REVISTA	DOC.	DOI	OA	FI	CUARTIL	D1	ORIG.*	AFIL.**
C-07	AZOULAY, ELIE; VEYRADIER, AGNES; CATALAND, SPERO; JOLY, BERANGERE S.; KNOEBL, PAUL; ZAFRANI, LARA; WENDON, JULES; FAKHOURI, FADI; LAEMMLE, BERNHARD; PAVENSKI, KATERINA; BIEBUYCK, NATHALIE; VANHOORELBEKE, KAREN; CHATURVEDI, SHRUTI; PISHKO, ALLYSON M.; DONADELLO, KATIA; SCULLY, MARIE; MATSUMOTO, MASANURI; PEYVANDI, FLORA; MINGOT-CASTELLANO, MARIA EVA; ZHENG, X. LONG; MARIOTTE, ERIC; BENHAMOU, YGAL; COPPO, PAUL	THROMBOTIC THROMBOCYTOPENIC PURPURA: EARLY DIAGNOSIS AND EFFECTIVE TREATMENT IN 202	INTENSIVE CARE MEDICINE	ARTICLE	10.1007/S00134-025-07981-3	NO	22,1	1	SI	NO	NO
C-07	JABBOUR, ELIAS; LUSSANA, FEDERICO; MARTINEZ-SANCHEZ, PILAR; TORRENT, ANNA; RIFON, JOSE J.; AGRAWAL, VAIBHAV; TORMO, MAR; CASSADAY, RYAN; CLUZEAU, THOMAS; HUGUET, FRANCOISE; PAPAYANNIDIS, CRISTINA; HERNANDEZ-RIVAS, JESUS M.; RIJNEVELD, ANITA; FLEMING, SHAUN; VUCINIC, VLADAN; BOELL, BORIS; IKEZOE, TAKAYUKI; ABDUL-HAY, MAHER; SAVOIE, MARY L.; SCHUH, ANDRE C.; BERTHON, CELINE; SCHWARTZ, STEFAN; CHIARETTI, SABINA; YUDA, JUNICHIRO; MIYAZAKI, TAKUYA; GONZALEZ-CAMPOS, JOSE; CHEN, YUQI; WONG, HANSEN; CHOUDHRY, JESSICA; ZUGMAIER, GERHARD; GUEST, ERIN; GORDON, PAUL; KANTARJIAN, HAGOP	SUBCUTANEOUS BLINATUMOMAB IN ADULTS WITH RELAPSED OR REFRACTORY B-CELL ACUTE LYMPHOBLASTIC LEUKAEMIA: POST-HOC SAFETY AND ACTIVITY ANALYSIS FROM A MULTICENTRE, SINGLE-ARM, PHASE 1/2 TRIA	LANCET HAEMATOLOGY	ARTICLE	10.1016/S2352-3026(25)00144-9	SI	17,7	1	SI	NO	SI
C-07	GOMEZ-SEGUI, INES; CID, JOAN; LOZANO, MIQUEL; MINGOT-CASTELLANO, MARIA EVA; PASCUAL-IZQUIERDO, CRISTINA; GONZALEZ DEL CASTILLO, LUZ MARIA; VIDAN ESTEVEZ, JULIA MARIA; GARCIA-CANDEL, FAUSTINO; JIMENEZ BALAREZO, MORAIMA; VALCARCEL, DAVID; CUELLAR PEREZ-AVILA, CLARA; ARRAIZ RAMIREZ, MARIA; LAKHWANI, SUNIL; MORENO JIMENEZ, MARIA GEMMA; OLIVA HERNANDEZ, ANA YURENA; GARCIA GALA, JOSE MARIA; MARTINEZ NIETO, JORGE; GOTERRIS, ROSA; FERNANDEZ DOCAMPO, MARTA; SOPENA PELL-ILDERTON, CLARA; DE LA RUBIA, JAVIER	CAPLACIZUMAB TREATMENT IN ELDERLY PATIENTS WITH ITTP: EXPERIENCE FROM THE SPANISH TTP REGISTR	HEMASPHERE	ARTICLE	10.1002/HEM3.70109	NO	14,6	1	SI	NO	SI
C-07	GONZALEZ-GIL, CELIA; LOPES, THAYSA; MORGADES, MIREIA; FUSTER-TORMO, FRANCISCO; MONTESINOS, PAU; MEDINA, CARLOS RODRIGUEZ; HERMOSIN, LOURDES; GONZALEZ-MARTINEZ, TERESA; QUEIPO, MARIA-PAZ; GONZALEZ-CAMPOS, JOSE; MARTINEZ-SANCHEZ, PILAR; DIAZ-BEYA, MARINA; COLL, ROSA; MALUQUER, CLARA; ZAMORA, LURDES; ARTOLA, TERESA; VALL-LLOVERA, FERRAN; TORMO, MAR; TORRENT, ANNA; MARTINEZ-LAPERCHE, CAROLINA; GIL-CORTES, CRISTINA; BARBA, PERE; CERVERA, MARTA; RIBERA, JORDI; FERNANDEZ-DELGADO, MANUEL; AYALA, ROSA; CLADERA, ANTONIA; MATEOS, MARIA CARMEN; VIDAL, MARIA JESUS; FELIU, JESUS; TORRES, ANA; AZACETA, GEMMA; CALASANZ, MARIA JOSE; BIGAS, ANNA; ESTELLER, MANEL; ORFAO, ALBERTO; RIBERA, JOSEP MARIA; GENESCA, EULALIA	GENETIC EVOLUTION AND RELAPSE-ASSOCIATED MUTATIONS IN ADULT T-CELL ACUTE LYMPHOBLASTIC LEUKEMIA PATIENTS TREATED IN PETHEMA TRIAL	HEMASPHERE	ARTICLE	10.1002/HEM3.70148	SI	14,6	1	SI	NO	NO

GRUPO	AUTORES	TÍTULO	REVISTA	DOC.	DOI	OA	FI	CUARTIL	D1	ORIG.*	AFIL.**
C-07	GALAN-GOMEZ, VICTOR; GONZALEZ-MARTINEZ, BERTA; ALONSO-SALADRIGUES, ANNA; RIVES, SUSANA; HERRERO, BLANCA; KWON, MI; SANCHEZ-PINA, JOSE; MINGUILLON, JORDI; MARTINEZ-ROMERA, ISABEL; MIRONES AGUILAR, ISABEL; MESTRE-DURAN, CARMEN; CASADO, GEMA; SANCHEZ-MARTIN, MARIA; ECHECOPAR, CARLOS; GONZALEZ-PEREZ, CARLOS; LEON-TRIANA, ODELAISY; AGUIRRE-PORTOLES, CRISTINA; MOLINOS-QUINTANA, AGUEDA; BARBA, PERE; BALSALOBRE, PASCUAL; PEREZ-MARTINEZ, ANTONIO	SILTUXIMAB FOR THE TREATMENT OF EARLY COMPLICATIONS AFTER CHIMERIC ANTIGEN RECEPTOR T-CELL THERAPY FOR ACUTE LYMPHOBLASTIC LEUKEMIA IN CHILDREN, ADOLESCENTS, AND YOUNG ADULT	EXPERIMENTAL HEMATOLOGY & ONCOLOGY	ARTICLE	10.1186/S40164-025-00638-3	NO	13,5	1	SI	NO	NO
C-07	RODRIGUEZ-ARBOLI, E.; GALE, R. P.	DOES EVERYONE WITH NEWLY-DIAGNOSED, UNTREATED ACUTE MYELOID LEUKAEMIA NEED REMISSION-INDUCTION CHEMOTHERAPY BEFORE ADVANCING TO A TRANSPLANT	LEUKEMIA	EDITORIAL	10.1038/S41375-025-02784-3	NO	13,4	1	SI	SI	SI
C-07	RODRIGUEZ-ARBOLI, E.; PHILLIPS, G. L.; PARDEE, T. S.; LAZARUS, H. M.; GALE, R. P.	INTENSIVE POST-REMISSION THERAPY DOES NOT DECREASE RELAPSE AFTER ALLOTRANSPLANTS FOR ACUTE MYELOID LEUKAEMIA IN 1ST REMISSION AND SHOULD NOT BE GIVE	LEUKEMIA	EDITORIAL	10.1038/S41375-025-02560-3	NO	13,4	1	SI	SI	SI
C-07	ALFONSO-PIEROLA, ANA; MARTINEZ-CUADRON, DAVID; RODRIGUEZ-VEIGA, REBECA; GIL, CRISTINA; MARTINEZ-SANCHEZ, PILAR; BERNAL, TERESA; BENAVENTE, CELINA; ROMERO-RIQUELME, MONICA A.; SERRANO-LOPEZ, JOSEFINA; BERGUA, JUAN M.; GARCIA-BOYERO, RAIMUNDO; TORMO, MAR; ET AL	LONG-TERM BENEFITS OF AUTOLOGOUS STEM CELL TRANSPLANTATION VERSUS INTENSIVE CHEMOTHERAPY CONSOLIDATION FOR ACUTE MYELOID LEUKEMIA PATIENTS: A PROPENSITY SCORE MATCHING ANALYSIS FROM THE PETHEMA AML REGISTR	LEUKEMIA	ARTICLE	10.1038/S41375-025-02744-X	NO	13,4	1	SI	NO	NO
C-07	COLE, FRANCES M.; LASZLO, GEORGE S.; LUNN-HALBERT, MARGARET C.; KEHRET, ALLIE R.; ZWEIDLER-MCKAY, PATRICK A.; RODRIGUEZ-ARBOLI, EDUARDO; WU, DAVID; NYBERG, KYLE; LI, JUNYANG; LIM, SHERYL Y. T.; PETTENGER-WILLEY, CAMRYN M.; LAKSHMIKANTHAN, SRIBALAJI; WALTER, ROLAND B.	PRECLINICAL CHARACTERIZATION OF THE ANTI-LEUKEMIA ACTIVITY OF THE CD123 ANTIBODY-DRUG CONJUGATE, PIVEKIMAB SUNIRINE (IMGN632	LEUKEMIA	ARTICLE	10.1038/S41375-025-02571-0	NO	13,4	1	SI	NO	SI
C-07	ORVAIN, CORENTIN; MILANO, FILIPPO; RODRIGUEZ-ARBOLI, EDUARDO; OTHUS, MEGAN K.D.; PETERSDORF, EFFIE WANG; SANDMAIER, BRENDA M.; APPELBAUM, FREDERICK R.; WALTER, ROLAND BRUNO	RELATIONSHIP BETWEEN DONOR SOURCE, PRE-TRANSPLANT MEASURABLE RESIDUAL DISEASE, AND OUTCOME AFTER ALLOGRAFTING FOR ADULTS WITH ACUTE MYELOID LEUKEMI	LEUKEMIA	ARTICLE	10.1038/S41375-024-02497-Z	NO	13,4	1	SI	NO	NO
C-07	IACOBONI, GLORIA; REJESKI, KAI; NAVARRO, VICTOR; VAN MEERTEN, TOM; RAMPOTAS, ALEX; MARTIN-LOPEZ, ANA AFRICA; BASTOS, MARIANA; BENZAQUEN, ANA; REGUERA-ORTEGA, JUAN LUIS; CARPIO, CECILIA; RODDIE, CLAIRE; LOPEZ-CORRAL, LUCIA; DELGADO-SERRANO, JAVIER; LANDWEHR, MARIA; STOCK, SOPHIA; DE TENA, PABLO SILVA; ABRISQUETA, PAU; DE BOER, JANNEKE; MARTIN GARCIA-SANCHO, ALEJANDRO; HERNANI, RAFAEL; KWON, MI; SUBKLEWE, MARION; O'REILLY, MAEVE; BARBA, PERE	SITE-SPECIFIC ANALYSIS OF EXTRANODAL INVOLVEMENT IN LARGE B-CELL LYMPHOMA REVEALS DISTINCT EFFICACY WITH CHIMERIC ANTIGEN RECEPTOR T-CELL THERAP	LEUKEMIA	ARTICLE	10.1038/S41375-025-02582-X	NO	13,4	1	SI	NO	SI

GRUPO	AUTORES	TÍTULO	REVISTA	DOC.	DOI	OA	FI	CUARTIL	D1	ORIG.*	AFIL.**
C-07	URIBE-HERRANZ, MIREIA; OLIVER-CALDES, AINA; MARTINEZ-MICAELO, NEUS; ESPANOL-REGO, MARTA; VAL-CASALS, MARIA; MARTINEZ-SOLER, ROBERTO; RUBIO-GARCIA, ELISA; BRUNELLO, VALERIA; MIHELIC, ERIK Z.; KLEIN-GONZALEZ, NELA; BENITEZ-RIBAS, DANIEL; AMIGO, NURIA; VERGARA, ANDREA; ORTIZ-MALDONADO, VALENTIN; RODRIGUEZ-LOBATO, LUIS GERARDO; DELGADO, JULIO; ORTIZ DE LANDAZURI, INAKI; GONZALEZ-CALLE, VERONICA; CABANAS, VALENTIN; MARTIN-ANTONIO, BEATRIZ; PEREZ-AMILL, LORENA; REGUERA-ORTEGA, JUAN LUIS; RODRIGUEZ-OTERO, PAULA; PAIVA, BRUNO; MARTINEZ-LOPEZ, JOAQUIN; MATEOS, MARIA-VICTORIA; PASCAL, MARIONA; URBANO-ISPIZUA, ALVARO; GONZALEZ-NAVARRO, EUROPA AZUCENA; FERNANDEZ DE LARREA, CARLOS; JUAN, MANEL	MICROBIOTA SHAPE METABOLIC AND IMMUNE DETERMINANTS OF CAR-T THERAPY AND CORRELATE WITH OUTCOMES IN MYELOM	BLOOD CANCER DISCOVERY	ARTICLE	10.1158/2643-3230.BCD-24-0203	NO	11,5	1	SI	NO	SI
C-07	RAMIREZ, MARIA JOSE; PUJOL, ROSER M.; MINGUILLON, JORDI; BOGLIOLO, MASSIMO; PERSICO, ILARIA; CAVERO, DEBORA; DE LA CAL, AURORA; RIO, PAULA; NAVARRO-ORDOÑEZ, SUSANA; CASADO, J. A.; BAILADOR, ALMUDENA; DE LA FUENTE, ANTONIO SANCHEZ; LOPEZ DE HEREDIA, MIGUEL LOPEZ; ET AL	PROGNOSTIC SIGNIFICANCE OF MUTATION TYPE AND CHROMOSOME FRAGILITY IN FANCONI ANEMI	AMERICAN JOURNAL OF HEMATOLOGY	ARTICLE	10.1002/AJH.27520	NO	10,3	1	NO	NO	NO
C-07	COPPO, PAUL; BUBENHEIM, MICHAEL; BENHAMOU, YGAL; VOELKER, LINUS; BRINKKOETTER, PAUL; KUEHNE, LUCAS; KNOEBL, PAUL; MINGOT-CASTELLANO, MARIA EVA; PASCUAL-IZQUIERDO, CRISTINA; DE LA RUBIA, JAVIER; GARMA, JULIO DEL RIO; CHATURVEDI, SHRUTI; MASIAS, CAMILA; MAZEPA, MARSHALL; ZHENG, X. LONG; SINKOVITS, GYOERGY; RETI, MARIENN; PATRIQUIN, CHRISTOPHER J.; PAVENSKI, KATERINA; BOECHAT, TIAGO; FARIAS, JOAO; RIBEIRO, EDUARDO FLAVIO OLIVEIRA; ANDRADE, MICHAELA LARISSA LOBO DE; VEYRADIER, AGNES; JOLY, BERANGERE; BOUZID, RAIDA; SAKAI, KAZUYA; MATSUMOTO, MASANORI; AGOSTI, PASQUALE; MANCINI, ILARIA; PEYVANDI, FLORA; GAVRIILAKI, ELENI; STUBBS, MATTHEW; HMAID, AMJAD; CATALAND, SPERO; LAEMMLE, BERNHARD; SCULLY, MARIE	CAPLACIZUMAB USE IN IMMUNE-MEDIATED THROMBOTIC THROMBOCYTOPENIC PURPURA: AN INTERNATIONAL MULTICENTRE RETROSPECTIVE COHORT STUDY (THE CAPLA 1000+PROJECT	ECLINICALMEDICINE	ARTICLE	10.1016/J.ECLINM.2025.103168	NO	10,0	1	SI	NO	SI

GRUPO	AUTORES	TÍTULO	REVISTA	DOC.	DOI	OA	FI	CUARTIL	D1	ORIG.*	AFIL.**
C-07	RODRIGUEZ-VEIGA, REBECA; GIL, CRISTINA; SOBAS, MARTA; TORRES-MINANA, LAURA; BOTELLA, CARMEN; DE LA SERNA, JAVIER; BERNAL, TERESA; SALAMERO, OLGA; OTERO, CRISTINA; NAVARRO-VICENTE, IRENE; DE MIGUEL, CARLOS; GARRIDO, ANA; VIVES, SUSANA; BERGUA, JUAN; PEREZ-ENCINAS, MANUEL; ALGARRA, LORENZO; GONZALEZ-CAMPOS, JOSE; GOMEZ, MARIA DEL MAR CABALLERO; PRATES, MARIA VIRGINIA; BENAVENTE, CELINA; TORMO, MAR; CERVERA, MARTA; FAZIO, PATRICIA; AMUTIO, MARIA ELENA; GARCIA, RAIMUNDO; POMARES, HELENA; VIDRIALES, BELEN; SERRANO, JOSEFINA; AMIGO, M LUZ; RUBIO, VICENTE; ALMELA, AGATA; BARRIOS, MANUEL; SOSSA-MELO, CLAUDIA LUCIA; PALUSZEWSKA, MONIKA; NOVO, ANDRES; GROMEK, TOMASZ; RODRIGUEZ-MACIAS, GABRIELA; OLEKSIUK, JOLANTA; LLORET-MADRID, PILAR; MONTESINOS, PAU	A SCORING SYSTEM TO PREDICT LIFE-THREATENING THROMBOISCHEMIC EVENTS IN PATIENTS WITH ACUTE PROMYELOCYTIC LEUKEMIA: THE PETHEMA/PALG STUD	HAEMATOLOGICA	ARTICLE	10.3324/HAEMATOL.2025.288112	SI	7,9	1	NO	NO	NO
C-07	GONZALEZ-GIL, CELIA; MORGADES, MIREIA; LOPES, THAYSA; FUSTER-TORMO, FRANCISCO; MONTESINOS, PAU; BARBA, PERE; DIAZ-BEYA, MARINA; HERMOSIN, LOURDES; MALUQUER, CLARA; GONZALEZ-CAMPOS, JOSE; BERNAL, TERESA; ARRIAGA, MARTA SITGES; ZAMORA, LURDES; PRATCORONA, MARTA; MARTINO, RODRIGO; LARRAYOZ, MARIA JOSE; ARTOLA, TERESA; TORRENT, ANNA; VALL-LLOVERA, FERRAN; TORMO, MAR; GIL, CRISTINA; NOVO, ANDRES; MARTINEZ-SANCHEZ, PILAR; RIBERA, JORDI; QUEIPO, MARIA-PAZ; GONZALEZ-MARTINEZ, TERESA; CABRERO, MONICA; CLADERA, ANTONIA; CERVERA, JOSE; ORFAO, ALBERTO; RIBERA, JOSEP MARIA; GENESCA, EULALIA	CONTRIBUTION OF COPY NUMBER TO IMPROVE RISK STRATIFICATION OF ADULT T-CELL ACUTE LYMPHOBLASTIC LEUKEMIA PATIENTS ENROLLED IN MEASURABLE RESIDUAL DISEASE-ORIENTED TRIAL	HAEMATOLOGICA	LETTER	10.3324/HAEMATOL.2024.285416	SI	7,9	1	NO	NO	NO
C-07	MINGOT CASTELLANO, MARIA EVA; PARDOS-GEA, JOSE; RICO, ANA MARCO; ALCALDE-MELLADO, PATRICIA; SALVADORES-ALVARES, VICTORIA; JIMENES, ALICIA JORDANO; HIRNYK, MARIANA CANARO; GUTIERREZ, ANGEL BERNARDO; BASTIDA-BERMEJO, JOSE MARIA; ALEN, JOSE AGUSTIN RODRIGUEZ; ET AL	INFECTIOUS COMPLICATIONS IN ACQUIRED HEMOPHILIA A: INSIGHTS FROM THE SPANISH REGISTRY (AHASR	HAEMATOLOGICA	LETTER	10.3324/HAEMATOL.2025.288480	NO	7,9	1	NO	SI	NO

GRUPO	AUTORES	TÍTULO	REVISTA	DOC.	DOI	OA	FI	CUARTIL	D1	ORIG.*	AFIL.**
C-07	COLMENARES, RAFAEL; ALVAREZ, NOEMI; BARRAGAN, EVA; BOLUDA, BLANCA; LARRAYOZ, MARIA J.; CHILLON, MARIA CARMEN; SORIA--SALDISE, ELENA; BILBAO, CRISTINA; SANCHEZ-GARCIA, JOAQUIN; BERNAL, TERESA; MARTINEZ--CUADRON, DAVID; GIL, CRISTINA; SERRANO, JOSEFINA; RODRIGUEZ-MEDINA, CARLOS; BERGUA, JUAN; PEREZ-SIMON, JOSE A.; CALBACHO, MARIA; ALONSO-DOMINGUEZ, JUAN M.; LABRADOR, JORGE; TORMO, MAR; HERRERA-PUENTE, PILAR; MARTIN-ARRISCADO, CRISTINA; ARROYO-BAREA, ANDRES; RAPADO, INMACULADA; SARGAS, CLAUDIA; VAZQUEZ, IRIA; CALASANZ, MARIA J.; GOMEZ-CASARES, TERESA; GARCIA-SANZ, RAMON; RODRIGUEZ-VEIGA, REBECA; MARTINEZ-LOPEZ, JOAQUIN; AYALA, ROSA; MONTESINOS, PAU; PETHEMA GRP	PROGNOSTIC RELEVANCE OF VARIANT ALLELE FREQUENCY FOR TREATMENT OUTCOMES IN PATIENTS WITH ACUTE MYELOID LEUKEMIA: A STUDY BY THE SPANISH PETHEMA REGISTR	HAEMATOLOGICA	LETTER	10.3324/HAEMATOL.2024.286311	NO	7,9	1	NO	NO	SI
C-07	CASTANO-DIEZ, SANDRA; LOPEZ-GUERRA, MONICA; ZUGASTI, INES; CALVO, XAVIER; SCHULZ, FELICITAS ISABEL; AVENDANO, ALEJANDRO; MORA, ELVIRA; FALANTES, JOSE; AZACETA, GEMMA; IBANEZ, MARIAM; CHEN, TZU; NOTANO, CRISTINA; AMER, NEUS; PALOMO, LAURA; POMARES, HELENA; VILA, JORDI; DEL CASTILLO, TERESA BERNAL; JIMENEZ-VICENTE, CARLOS; ESTEBAN, DANIEL; GUIJARRO, FRANCESCA; ALAMO, JOSE; CORTES-BULLICH, ALBERT; TORRECILLAS-MAYAYO, VICTOR; TRIGUERO, ANA; MONT-DE TORRES, LUCIA; CARCELERO, ESTER; CARDUS, AINA; GERMING, ULRICH; BETZ, BEATE; ROZMAN, MARIA; ARENILLAS, LEONOR; ZAMORA, LURDES; DIEZ-CAMPELO, MARIA; XICOY, BLANCA; ESTEVE, JORDI; DIAZ-BEY, MARINA	AML TYPICAL MUTATIONS IDENTIFY A HIGH-RISK CHRONIC MYELOMONOCYTIC LEUKEMIA INDEPENDENT OF CPSS MOLECULAR	BLOOD ADVANCES	ARTICLE	10.1182/BLOODADVANCES.2024013648	SI	7,1	1	NO	NO	NO
C-07	RODRIGUEZ-ARBOLI, EDUARDO; CABALLERO-VELAZQUEZ, TERESA; MARRERO-CEPEDA, CRISTINA; PEREZ-SIMON, JOSE ANTONIO	FRONTLINE ALLO-SCT IN MRD-NEGATIVE, INTERMEDIATE-RISK AM	BLOOD ADVANCES	LETTER	10.1182/BLOODADVANCES.2025016610	SI	7,1	1	NO	SI	SI
C-07	ALI, NAVEED; OTHUS, MEGAN; RODRIGUEZ-ARBOLI, EDUARDO; ORVAIN, CORENTIN; MILANO, FILIPPO; SANDMAIER, BRENDA M.; DAVIS, CHRIS; BASOM, RYAN S.; APPELBAUM, FREDERICK R.; WALTER, ROLAND B.	MEASURABLE RESIDUAL DISEASE AS PREDICTOR OF POST-DAY+100 RELAPSES AFTER ALLOGRAFTING IN ADULT AM	BLOOD ADVANCES	ARTICLE	10.1182/BLOODADVANCES.2024013214	NO	7,1	1	NO	NO	SI
C-07	GUTIERREZ, ANTONIO; ZEBERIO, IZASKUN; PENALVER, FRANCISCO JAVIER; MARTINEZ-BARRANCO, PILAR; PEREZ, SANDRA; MORILLO, DANIEL; MARTIN, XABIER; NICOLAS, CONCEPCION; FERRERO, AINARA; JIMENEZ-UBIETO, ANA; BASTOS-OREIRO, MARIANA; DAVILA-VALLS, JULIO; CALLE, MARIA VICTORIA; ET AL	TAFASITAMAB PLUS LENALIDOMIDE AS SALVAGE THERAPY IN DIFFUSE LARGE B-CELL LYMPHOMA: REAL-WORLD EXPERIENCE FROM GELTAM	BLOOD ADVANCES	ARTICLE	10.1182/BLOODADVANCES.2025016661	NO	7,1	1	NO	NO	NO

GRUPO	AUTORES	TÍTULO	REVISTA	DOC.	DOI	OA	FI	CUARTIL	D1	ORIG.*	AFIL.**
C-07	MARTINEZ-RUBIO, ALVARO; CHULIAN, SALVADOR; NINO-LOPEZ, ANA; PICON-GONZALEZ, ROCIO; RODRIGUEZ GUTIERREZ, JUAN F; GALVEZ DE LA VILLA, EVA; CABALLERO VELAZQUEZ, TERESA; MOLINOS QUINTANA, AGUEDA; CASTILLO ROBLEDA, ANA; RAMIREZ ORELLANA, MANUEL; MARTINEZ SANCHEZ, MARIA VICTORIA; MINGUELA PURAS, ALFREDO; FUSTER SOLER, JOSE LUIS; BLAZQUEZ GONI, CRISTINA; PEREZ-GARCIA, VICTOR M; ROSA, MARIA	COMPUTATIONAL FLOW CYTOMETRY IMMUNOPHENOTYPING AT DIAGNOSIS IS UNABLE TO PREDICT RELAPSE IN CHILDHOOD B-CELL ACUTE LYMPHOBLASTIC LEUKEMIA	COMPUTERS IN BIOLOGY AND MEDICINE	ARTICLE	10.1016/J.COMPBIOMED.2025.109831	NO	6,3	1	SI	NO	NO
C-07	ALCALDE-MELLADO, PATRICIA; RUIZ-MALDONADO, VICTORIA; DELGADO-SERRANO, JAVIER; SANOJA-FLORES, LUZALBA; REINOSO-SEGURA, MARTA; PEREZ-ORTEGA, LAURA; SIERRO-MARTINEZ, BELEN; GARCIA-GUERRERO, ESTEFANIA; PEREZ DE SOTO, CONCEPCION; PEREZ-HURTADO, JOSE MARIA; GONZALEZ-CAMPOS, JOSE; PEREZ-SIMON, JOSE ANTONIO; MOLINOS-QUINTANA, AGUEDA; CABALLERO-VELAZQUEZ, TERESA	IMPACT OF INOTUZUMAB OZOGAMICIN AS BRIDGING THERAPY AND TUMOR BURDEN IN CAR-T THERAPY FOR B-ACUTE LYMPHOBLASTIC LEUKEMI	FRONTIERS IN IMMUNOLOGY	ARTICLE	10.3389/FIMMU.2025.1725878	SI	5,9	1	NO	SI	SI
C-07	MUNARRIZ, DANIEL; RODRIGUEZ-LOBATO, LUIS GERARDO; LOPEZ-CORRAL, LUCIA; ARNALDOS-PEREZ, CRISTINA; CABANAS, VALENTIN; LOPEZ-MUNOZ, NIEVES; OLIVER-CALDES, AINA; PONCE, JUAN CARLOS; REGUERA, JUAN LUIS; MARTIN, ANA AFRICA; MARTINEZ-CIBRIAN, NURIA; TOVAR, NATALIA; DELGADO, JULIO; GUILLEN, ELENA; VAREA, SARA; RODRIGUEZ-OTERO, PAULA; URBANO-ISPIZUA, ALVARO; MORALEDA, JOSE MARIA; MARTINEZ-LOPEZ, JOAQUIN; MATEOS, MARIA-VICTORIA; DE LA CALLE, VERONICA GONZALEZ; GONZALEZ-NAVARRO, EUROPA AZUCENA; DE LARREA, CARLOS FERNANDEZ	MACROPHAGE ACTIVATION SYNDROME-LIKE IN MULTIPLE MYELOMA PATIENTS TREATED WITH THE ACADEMIC CAR-T AGAINST BCMA ARI0002	FRONTIERS IN IMMUNOLOGY	ARTICLE	10.3389/FIMMU.2025.1654096	NO	5,9	1	NO	SI	SI
C-07	MONTORO, JUAN; EIKEMA, DIRK-JAN; PIEPENBROEK, BRIAN; TUFFNELL, JOE; HALAHLEH, KHALID; KULAGIN, ALEXANDER; ALAHMARI, ALI; AKSOY, BASAK ADAKLI; REMENYI, PETER; ITAELA-REMES, MAIJA; GULBAS, ZAFER; MCDONALD, ANDREW; APTE, SHASHIKANT; KWON, MI; ROVIRA, MONTSERRAT; KHARYA, GAURAV; POTTER, VICTORIA; GAMBELLA, MASSIMILIANO; SCHROEDER, THOMAS; GIAMMARCO, SABRINA; BAZARBACHI, ALI; ALJURF, MAHMOUD; HO, ALOYSIUS; DALLE, JEAN-HUGUES; VYDRA, JAN; SANZ, JAIME; PEREZ-SIMON, JOSE ANTONIO; COLITA, ANCA; COLLIN, MATTHEW; TANASE, ALINA; HALKES, CONSTANTIJN; KULASEKARARAJ, AUSTIN; RISITANO, ANTONIO; PEFFAULT DE LATOUR, REGIS	DONOR IMPACT ON ALLOGENEIC TRANSPLANT OUTCOMES WITH PTCY FOR SEVERE APLASTIC ANEMIA: A STUDY OF THE SAAWP EBM	BONE MARROW TRANSPLANTATION	ARTICLE	10.1038/S41409-025-02633-Y	NO	5,2	1	NO	NO	SI

GRUPO	AUTORES	TÍTULO	REVISTA	DOC.	DOI	OA	FI	CUARTIL	D1	ORIG.*	AFIL.**
C-07	TORRENT, ANNA; MORGADES, MIREIA; IACOBONI, GLORIA; REGUERA, JUAN LUIS; KWON, MI; LOPEZ CORRAL, LUCIA; HERNANI, RAFAEL; ORTIZ-MALDONADO, VALENTIN; SANZ, JAIME; CABALLERO GONZALEZ, ANA CAROLINA; GUERRA, LUISA; SANCHEZ PINA, JOSE MARIA; MUSSETTI, ALBERTO; GARCIA-SANCHO, ALEJANDRO MARTIN; BASTOS-OREIRO, MARIANA; DELGADO, JAVIER; CARPIO, CECILIA; SANCHO, JUAN-MANUEL; PEREZ-MARTINEZ, ANTONIO; BARBA, PERE	PATIENT SELECTION AND TREATMENT OUTCOMES OVER TIME IN PATIENTS WITH LARGE B-CELL LYMPHOMA RECEIVING CAR T-CELL THERAP	BONE MARROW TRANSPLANTATION	LETTER	10.1038/S41409-025-02722-Y	NO	5,2	1	NO	NO	NO
C-07	VO, PHUONG T.; SANDMAIER, BRENDA M.; OTHUS, MEGAN; ALI, NAVEED; RODRIGUEZ-ARBOLI, EDUARDO; ORVAIN, CORENTIN; DAVIS, CHRIS; BASOM, RYAN S.; STORB, RAINER; WALTER, ROLAND B.	RELATIONSHIP BETWEEN AGE, CONDITIONING INTENSITY, AND OUTCOME AFTER ALLOGRAFTING IN ADULTS AGE ≥60 YEARS WITH AM	BONE MARROW TRANSPLANTATION	ARTICLE	10.1038/S41409-025-02516-2	NO	5,2	1	NO	NO	SI
C-07	ESCAMILLA-GOMEZ, VIRGINIA; GARCIA-GUTIERREZ, VALENTIN; ALCALDE-MELLADO, PATRICIA; ASTIBIA-MAHILLO, BEATRIZ; CHINEA-RODRIGUEZ, ANABELLE; LOPEZ-CORRAL, LUCIA; ACERA-GOMEZ, MARINA; TORRES-OCHANDO, MELISSA KARINA; BORRERO BORREGO, ASUNCION; GONZALEZ-PINEDO, LESLIE; ET AL	RUXOLITINIB IN ACUTE AND CHRONIC GRAFT-VERSUS-HOST DISEASE: REAL LIFE LONG-TERM EXPERIENCE IN A MULTI-CENTER STUDY FOR ADULT AND PEDIATRIC PATIENTS, ON BEHALF OF THE GETH-T	BONE MARROW TRANSPLANTATION	ARTICLE	10.1038/S41409-024-02483-0	NO	5,2	1	NO	NO	NO
C-07	ANGELILLO, PIERA; ALARCON TOMAS, ANA; CAMPODONICO, EDOARDO; NOVAK, URBAN; GABELLIER, LUDOVIC; BLAU, IGOR WOLFGANG; KWON, MI; RAM, RON; FORCADE, EDOUARD; BESLEY, CAROLINE; VUČINIĆ, VLADAN; KRÖGER, NICOLAUS M.; CORRAL, LUCIA LOPEZ; VYDRA, JAN; FERRARI, SILVIA; VON TRESCKOW, BASTIAN; RUBIO, MARIE THERESE; HERNANI, RAFAEL; SICA, SIMONA; STÖLZEL, FRIEDRICH; ROVIRA, MONTSERRAT; WAGNER-DROUET, EVA MARIA; PEREZ-SIMON, J. A.; CASTILLA-LLORENTE, CRISTINA; FERRERI, ANDRES JOSE MARIA; HOOGENBOOM, JORINDE D.; SAŃCHEZ-ORTEGA, ISABEL; MALARD, FLORENT; KUBALL, JÜRGEN H.E.; RUGGERI, ANNALISA	SEVERE ICANS AFTER CAR T-CELL THERAPY AND ASSESSMENT OF PREVENTION WITH LEVETIRACETAM FOR SEIZURE PROPHYLAXIS FOLLOWING CAR T-CELL FOR DLBCL & PMBCL IN EUROPE: A SURVEY ON BEHALF OF THE CELLULAR THERAPY & IMMUNOBIOLOGY WORKING PARTY OF THE EBM	BONE MARROW TRANSPLANTATION	LETTER	10.1038/S41409-024-02451-8	NO	5,2	1	NO	NO	SI
C-07	MOLINOS-QUINTANA, AGUEDA; MARTINEZ CIBRIAN, NURIA; ALONSO-SALADRIGUES, ANNA; GALAN-GOMEZ, VICTOR; BAILEN, REBECA; BUENDIA-LOPEZ, SUSANA; FUENTES-SOCORRO, CAROLINA; KWON, MI; GONZALEZ-VINCENT, MARTA; PEREZ-DE SOTO, CONCEPCION; GONZALEZ MARTINEZ, BERTA; RIVES SOLÀ, SUSANA; PEREZ-HURTADO, JOSE MARIA; ORTIZ-MALDONADO, VALENTIN; PEREZ-SIMON, J. A.	SUCCESSFUL ALLOGENEIC CD34+ HEMATOPOIETIC STEM CELL BOOST FOR PROLONGED CYTOPENIAS FOLLOWING CAR T-CELL THERAPY IN B-CELL ACUTE LYMPHOBLASTIC LEUKEMIA. ON BEHALF OF THE SPANISH GROUP FOR HEMATOPOIETIC TRANSPLANTATION AND CELLULAR THERAPY (GETH-TC	BONE MARROW TRANSPLANTATION	LETTER	10.1038/S41409-024-02473-2	NO	5,2	1	NO	SI	SI

GRUPO	AUTORES	TÍTULO	REVISTA	DOC.	DOI	OA	FI	CUARTIL	D1	ORIG.*	AFIL.**
C-07	RODRIGUEZ-ARBOLI, EDUARDO; RODRIGUEZ-VEIGA, REBECA; SORIA-SALDISE, ELENA; BERGUA, JUAN MIGUEL; CABALLERO-VELAZQUEZ, T. T.; ARNAN, MONTSERRAT; VIVES, SUSANA; SERRANO, JOSEFINA; BERNAL, TERESA; MARTINEZ-SANCHEZ, PILAR; TORMO, MAR; RODRIGUEZ-MEDINA, CARLOS; HERRERA-PUENTE, PILAR; LAVILLA-RUBIRA, ESPERANZA; BOLUDA, BLANCA; ACUÑA-CRUZ, EVELYN; CANO, ISABEL; CACERES, SARA; BALLESTEROS, JUAN; FALANTES, JOSE FRANCISCO; MARTINEZ-CUADRON, DAVID; PEREZ-SIMON, J. A.; MONTESINOS, P.	A PHASE 2, MULTICENTER, CLINICAL TRIAL OF CPX-351 IN OLDER PATIENTS WITH SECONDARY OR HIGH-RISK ACUTE MYELOID LEUKEMIA: PETHEMA-LAMVY	CANCER	ARTICLE	10.1002/CNCR.35618	SI	5,1	1	NO	SI	SI
C-07	LLORET-MADRID, PILAR; BOLUDA, BLANCA; MARTINEZ-LOPEZ, JOAQUIN; BERGUA, JUAN; RODRIGUEZ ARBOLI, EDUARDO; LABRADOR, JORGE; SOSSA, CLAUDIA; GIL, CRISTINA; ALGARRA, LORENZO; LAVILLA-RUBIRA, ESPERANZA; SERRANO, JOSEFINA; DE RUEDA, BEATRIZ; IBANEZ, FRANCISCO; ET AL	TREATMENT PATTERNS AND OUTCOMES IN SECONDARY ACUTE MYELOID LEUKEMIA ARISING AFTER HYPOMETHYLATING AGENTS: PETHEMA REGISTRY STUD	CANCER	ARTICLE	10.1002/CNCR.35696	NO	5,1	1	NO	NO	SI
C-07	SERRANO, JOSEFINA; MARTINEZ-CUADRON, DAVID; GIL, CRISTINA; BERNAL, TERESA; TORMO, MAR; MARTINEZ-SANCHEZ, PILAR; RODRIGUEZ-MEDINA, CARLOS; HERRERA, PILAR; SIMON, JOSE A. PEREZ; SAYAS, MARIA J.; BERGUA, JUAN; LAVILLA-RUBIRA, ESPERANZA; AMIGO, MARILUZ; BENAVENTE, CELINA; LORENZ, JOSE L. LOPEZ; PEREZ-ENCINAS, MANUEL M.; VIDRIALES, MARIA B.; APARICIO-PEREZ, CLARA; DE LA TORRE, ESTHER PRADOS; COLORADO, MERCEDES; DE RUEDA, BEATRIZ; GARCIA-BOYERO, RAIMUNDO; MARINI, SANDRA; GARCIA-SUAREZ, JULIO; LOPEZ-PAVIA, MARIA; GOMEZ-RONCERO, MARIA I.; NORIEGA, VICTOR; LOPEZ, AURELIO; LABRADOR, JORGE; CABELLO, ANA; SOSSA, CLAUDIA; ALGARRA, LORENZO; STEVENAZZI, MARIANA; TORRES, LAURA; BOLUDA, BLANCA; SANCHEZ-GARCIA, JOAQUIN; MONTESINOS, PAU; PETHEMA GRP	AUTOLOGOUS OR ALLOGENEIC HEMATOPOIETIC STEM CELL TRANSPLANTATION AS FRONT-LINE TREATMENT FOR ADULT SECONDARY ACUTE MYELOID LEUKEMIA PATIENTS: THE PETHEMA REGISTRY EXPERIENC	TRANSPLANTATION AND CELLULAR THERAPY	ARTICLE	10.1016/J.JTCT.2025.02.011	NO	4,4	1	NO	NO	NO
C-07	BOLUDA, BLANCA; RODRIGUEZ-VEIGA, REBECA; SARGAS, CLAUDIA; AYALA, ROSA; LARRAYOZ, MARIA J.; CHILLON, MARIA CARMEN; SORIA-SALDISE, ELENA; BILBAO, CRISTINA; DE LA TORRE, ESTHER PRADOS; NAVARRO, IRENE; MARTINEZ-CUADRON, DAVID; GIL, CRISTINA; BERNAL, TERESA; ET AL	CONVENTIONAL PCR VERSUS NEXT GENERATION SEQUENCING FOR DIAGNOSIS OF FLT3, IDH AND NPM1 MUTATIONS IN ACUTE MYELOID LEUKEMIA: RESULTS OF THE PETHEMA PCR-LMA STUD	CANCERS	ARTICLE	10.3390/CANCERS17050854	NO	4,4	2	NO	NO	SI
C-07	PETTENGER-WILLEY, CAMRYN M.; LASZLO, GEORGE S.; GANG, MARGERY; COLE, FRANCES M.; GODWIN, COLIN D.; ERRAISS, SARAH; CHANANA, PRITHA; KEHRET, ALLIE R.; LI, JUNYANG; BARTON, JACOB W.; YOCHIM, MEGHANN M.; RODRIGUEZ-ARBOLI, EDUARDO; WALTER, ROLAND B.	DNA DAMAGE SENSING AND TP53 FUNCTION AS MODULATORS OF SENSITIVITY TO CALICHEAMICIN-BASED ANTIBODY-DRUG CONJUGATES FOR ACUTE LEUKEMI	CANCERS	ARTICLE	10.3390/CANCERS18010067	NO	4,4	2	NO	NO	SI

GRUPO	AUTORES	TÍTULO	REVISTA	DOC.	DOI	OA	FI	CUARTIL	D1	ORIG.*	AFIL.**
C-07	SOLANA-ALTABELLA, ANTONIO; NAVARRO-VICENTE, IRENE; RODRIGUEZ-ARBOLI, EDUARDO; NORIEGA, VICTOR; SERRANO, JOSEFINA; BERNAL, TERESA; CARRASCO-BARAJA, VICENTE; GARCIA-BOYERO, RAIMUNDO; OLIVIER CORNACCHIA, CARMEN; ALGARRA, LORENZO; LOPEZ-BRIZ, EDUARDO; MENA-DURAN, ARMANDO; SOLANO-TOVAR, JACKELINE; BOTELLA-PRIETO, CARMEN; SANCHEZ-SANCHEZ, SARA; BERGUA-BURGUES, JUAN MIGUEL; LLORET-MADRID, PILAR; RODENAS-ROVIRA, MARIO; BOLUDA, BLANCA; CANO-FERRI, ISABEL; ACUNA-CRUZ, EVELYN; RODRIGUEZ-VEIGA, REBECA; TORRES-MINANA, LAURA; CENTELLES-ORIA, MARIA; POVEDA-ANDRES, JOSE LUIS; MARTINEZ-CUADRON, DAVID; MONTESINOS, PAU	HEALTHCARE RESOURCE UTILIZATION AND TREATMENT COSTS FOR BLASTIC PLASMACYTOID DENDRITIC CELL NEOPLASM: A PETHEMA STUD	CANCERS	ARTICLE	10.3390/CANCERS17172844	NO	4,4	2	NO	NO	SI
C-07	CARO, MANUEL FERNANDEZ; MENDEZ, MANUEL CASADO; MARTORELL, FRANCISCO JAVIER RODRIGUEZ; MORENO, ANTONIO MANUEL PUPPO	GUIDED REVERSAL OF DABIGATRAN IN MASSIVE HEMORRHAGIC SHOCK	MEDICINA INTENSIVA	ARTICLE	10.1016/J.MEDINE.2024.10.002	NO	3,1	2	NO	SI	NO
C-07	CHAPIN, JOHN C.; ALVAREZ-ROMAN, MARIA TERESA; AYASH-RASHKOVSKY, MILA; DIOGO, DOROTHEE; KENNISTON, JON A.; LOPEZ-JAIME, FRANCISCO JOSE; MAGGIORE, CATERINA; MINGOT CASTELLANO, MARIA EVA; RAJAVEL, KAVITHA; RAUCH, ANTOINE; SUSEN, SOPHIE; VON GROTTHUSS, MARCIN; WAGONER, MATTHEW P.; WANG, QIN	A PHASE 1/2 SAFETY AND EFFICACY STUDY OF TAK-754 GENE THERAPY: THE CHALLENGE OF ACHIEVING DURABLE FACTOR VIII EXPRESSION IN HAEMOPHILIA A CLINICAL TRIAL	HAEMOPHILIA	ARTICLE	10.1111/HAE.15121	NO	3,0	2	NO	NO	NO
C-07	ALVAREZ-ROMAN, MARIA TERESA; BONANAD, SANTIAGO; CALVO-VILLAS, JOSE MANUEL; LOPEZ, MARIA FERNANDA; MARCO-VERA, PASCUAL; NUÑEZ-VAZQUEZ, RAMIRO JOSE; BENITEZ, OLGA; LOPEZ-JAIME, FRANCISCO JOSE	MODERATE HAEMOPHILIA A: RECOMMENDATIONS FROM A SPANISH PANEL OF EXPERT	HAEMOPHILIA	ARTICLE	10.1111/HAE.15110	NO	3,0	2	NO	NO	NO
C-07	PAYAN-PERNIA, SALVADOR; ARIAS, ESTHER MENDEZ; BLANCO, JOSE LUIS PEREZ; NAVARRO-GARCIA, MIGUEL ANGEL; MARTINEZ-LEON, JUAN B.; COLOMINA, MARIA J.; GARCIA-ERCE, JOSE ANTONIO	SUCROSOMIAL IRON? NOT SO FAS	EUROPEAN JOURNAL OF CARDIO-THORACIC SURGERY	LETTER	10.1093/EJCTS/EZAF067	NO	3,0	1	NO	SI	SI
C-07	SALVADORES-ALVAREZ, VICTORIA; MOLINOS-QUINTANA, AGUEDA; MORALES-CAMACHO, ROSARIO M.; MARTIN-CHACON, EUSEBIO; SEGURA, MARTA REINOSO; VARGAS, M. TERESA; CARRILLO-CRUZ, ESTRELLA; SORIA-SALDISE, ELENA; PRATS-MARTIN, CONCEPCION	CBL-MUTATED JUVENILE MYELOMONOCYTIC LEUKAEMIA WITH LOSS OF HETEROZYGOSITY ON 11Q DETECTED BY MICROARRAY: NOT ALWAYS SUCH A FAVOURABLE OUTCOM	INTERNATIONAL JOURNAL OF LABORATORY HEMATOLOGY	ARTICLE	10.1111/IJLH.70055	NO	2,3	2	NO	NO	SI

GRUPO	AUTORES	TÍTULO	REVISTA	DOC.	DOI	OA	FI	CUARTIL	D1	ORIG.*	AFIL.**
C-07	SRIVASTAVA, ALOK; KANNY, ANGELA; LANGER, FLORIAN; KUBICEK-HOFMANN, CORNELIA; ALVAREZ ROMAN, MARIA TERESA; NUNEZ VAZQUEZ, RAMIRO; BOBAN, ANA; DEJANOVA-ILIJEVSKA, VIOLETA; MILJIC, PREDRAG; GARCIA, JESSICA; HALIMEH, SUSAN; DRILLAUD, NICOLAS; VALENTIN, JEAN-BAPTISTE; MANCUSO, MARIA ELISA; CASTAMAN, GIANCARLO; SANTORO, RITA CARLOTTA; LEHTINEN, ANNA-ELINA; ABRAHAM, ABY; HASHIMOTO, MARIKO; KNAUB, SIGURD	NUPOWER: PROTOCOL FOR AN OPEN-LABEL, SINGLE-ARM, MULTICENTRE STUD	BMJ OPEN	ARTICLE	10.1136/BMJOPEN-2025-102657	SI	2,3	2	NO	NO	NO
C-07	MARRERO-CEPEDA, CRISTINA; GARCIA-DONAS, GLORIA; RODRIGUEZ-MARTORELL, FRANCISCO JAVIER; NUNEZ-VAZQUEZ, RAMIRO; PRATS-MARTIN, CONCEPCION; PEREZ-SIMON, JOSE ANTONIO; VARGAS, MARIA TERESA	FROM BERNARD-SOULIER SYNDROME TO SITOSTEROLEMIA: THE ROLE OF GENETIC ANALYSIS IN BLEEDING DIATHESI	THROMBOSIS JOURNAL	ARTICLE	10.1186/S12959-025-00759-Z	SI	2,2	3	NO	NO	NO
C-07/C-16	KHATIB-MASSALHA, EMAN; BUDUO, CHRISTIAN A. DI; CHEDEVILLE, AGATHE L.; HO, YA-HSUAN; ZHU, YEXUAN; GROCKOWIAK, ELODIE; DATE, YUKI; KHUAT, LAM T.; FANG, ZIJIAN; QUESADA-SALAS, JOSE; FELEZ, EVA CARRILLO; MIGLIAVACCA, MATTEO; MONTERO, ISABEL; PEREZ-SIM, JOSE A.; BALDUINI, ALESSANDRA; MENDEZ-FERRER, SIMON	DEFECTIVE NEUTROPHIL CLEARANCE IN JAK2V617F MYELOPROLIFERATIVE NEOPLASMS DRIVES MYELOFIBROSIS VIA IMMUNE CHECKPOINT CD2	BLOOD	ARTICLE	10.1182/BLOOD.2024027455	SI	23,1	1	SI	SI	SI
C-07/CS-01	LOPEZ-CORRAL, L.; BLAZQUEZ-GONI, C.; PEREZ-LOPEZ, E.; MARTIN-DOMINGUEZ, F. M.; MARTINEZ, A. CABERO; RODRIGUEZ-TORRES, N.; CABRERO, M.; ESPIGADO-TOCINO, I.; LOPEZ, A. A. MARTIN; PARODY-PORRAS, R.; GONZALEZ, M. BAILE; CABALLERO-VELAZQUEZ, T.; CORTES-RODRIGUEZ, M.; SORIA-SALDISE, E.; PITA, A. AVENDANO; ALCALDE-MELLADO, P.; GARCIA BACELAR, A.; RODRIGUEZ-ARBOLI, E.; PARRA, M. LOPEZ; FALANTES-GONZALEZ, J. F.; NAVARRO-BAILON, A.; LOPEZ, L. VAZQUEZ; ESCAMILLA-GOMEZ, V.; SANCHEZ-GUIJO, F.; PEREZ-SIMON, JA	GVHD PROPHYLAXIS WITH TACROLIMUS, SIROLIMUS, AND MYCOPHENOLATE MOFETIL AFTER REDUCED INTENSITY CONDITIONING HEMATOPOIETIC STEM CELL ALLOGENEIC TRANSPLANTATIO	BONE MARROW TRANSPLANTATION	ARTICLE	10.1038/S41409-025-02562-W	NO	5,2	1	NO	SI	SI
C-07/CS-12	FERNANDEZ-CASTILLEJO, SARA; BADIA, JOAN; DE LA CRUZ-MERINO, LUIS; GARCIA-SANCHO, ALEJANDRO MARTIN; CARNICERO-GONZALEZ, FERNANDO; PALAZON-CARRION, NATALIA; RIOS-HERRANZ, EDUARDO; DE LA CRUZ-VICENTE, FATIMA; RUEDA-DOMINGUEZ, ANTONIO; MARTINEZ-BANACLOCHA, NATIVIDAD; GOMEZ-CODINA, JOSE; LABRADOR, JORGE; MARTINEZ-MADUENO, FRANCISCA; AMIGO, NURIA; SALAR-SILVESTRE, ANTONIO; RODRIGUEZ-ABREU, DELVYS; GALVEZ-CARVAJAL, LAURA; SANCHEZ-BEATO, MARGARITA; PROVENCIO-PULLA, MARIANO; GUIRADO-RISUENO, MARIA; NOGALES, ESTEBAN; SANCHEZ-MARGALET, VICTOR; JIMENEZ-CORTEGANA, CARLOS; RODRIGUEZ-GARCIA, GUILLERMO; CUMERAS, RAQUEL; GUMA, JOSEP; SPANISH LYMPHOMA ONCOLOGY GRP GOTEL	KETONE BODIES ARE POTENTIAL PROGNOSTIC BIOMARKERS IN RELAPSED/REFRACTORY DIFFUSE LARGE B-CELL LYMPHOMA: RESULTS FROM THE R2-GDP-GOTEL TRIA	CANCERS	ARTICLE	10.3390/CANCERS17030532	SI	4,4	2	NO	NO	SI

GRUPO	AUTORES	TÍTULO	REVISTA	DOC.	DOI	OA	FI	CUARTIL	D1	ORIG.*	AFIL.**
C-07/CS-16	ZUGAS, INES; TORMO-RATERA, MARTA; OLIVER-CALDES, AINA; SOLER-PERROMAT, JUAN CARLOS; GONZALEZ-CALLE, VERONICA; MORENO, DAVID F.; CABANAS, VALENTIN; LOPEZ-MUNOZ, NIEVES; BARTOLOME-SOLANAS, ALVARO; ESPANOL-REGO, MARTA; REGUERA-ORTEGA, JUAN LUIS; ROSINOL, LAURA; LOPEZ-CORRAL, LUCIA; TOVAR, NATALIA; RODRIGUEZ-LOBATO, LUIS GERARDO; PEREZ, ROSA MARIA ALVAREZ; VAREA, SARA; OLESTI, EULALIA; GOMEZ-GRANDE, ADOLFO; FRUTOS, LAURA; TAMAYO, PILAR; JUAN, MANEL; MORALEDA, JOSE M.; URBANO-ISPIZUA, ALVARO; GONZALEZ-NAVARRO, E. AZUCENA; MARTINEZ-LOPEZ, JOAQUIN; MATEOS, MARIA-VICTORIA; TOMAS, XAVIER; SETOAIN, XAVIER; DE LARREA, CARLOS FERNANDEZ	CLINICAL IMPACT OF [18F]FDG-PET/CT IN ARI0002H TREATMENT, A CAR-T AGAINST BCMA FOR RELAPSED/REFRACTORY MULTIPLE MYELOM	BLOOD ADVANCES	ARTICLE	10.1182/BLOODADVANCES.2024014360	NO	7,1	1	NO	NO	SI
C-07/E-02	CUENCA-APOLO, DIEGO X.; PUPPO-MORENO, ANTONIO MANUEL; MUÑOZ-CASARES, FRANCISCO CRISTOBAL; PADILLO-RUIZ, JAVIER; NOVAL, JOSE ANGEL; RODRIGUEZ-MARTORELL, JAVIER; LEAL-NOVAL, SANTIAGO RAMON	PROFILE OF HAEMOSTASIS AND COAGULATION IN PATIENTS WITH PERITONEAL CARCINOMATOSIS UNDERGOING CYTOREDUCTIVE SURGERY WITH HYPERTHERMAL CHEMOTHERAP	EUROPEAN JOURNAL OF SURGICAL ONCOLOGY	ARTICLE	10.1016/J.EJSO.2024.109497	NO	2,9	1	NO	NO	SI
C-07/E-03	EXPOSITO-BEY, ALBA; MONTES-CANO, MARCO ANTONIO; PAYAN-PERNIA, SALVADOR; GARCIA-LOZANO, JOSE RAUL; GONZALEZ-ESCRIBANO, MARIA FRANCISCA	MONITORING VARIANT ALLELE FRACTION IN VEXAS SYNDROME: A COMPARISON OF DIGITAL PCR AND NEXT-GENERATION SEQUENCIN	EJHAEM	ARTICLE	10.1002/JHA2.70177	SI	1,2	4	NO	SI	SI
C-07/USC-MC	CABALLERO-VELAZQUEZ, TERESA; DELGADO SERRANO, JAVIER; LOPEZ-CORRAL, LUCIA; FERRA-COLL, CHRISTELLE; GARCIA-CALDERON, CLARA BEATRIZ; VALCARCEL, DAVID; GARCIA-CADENAS, IRENE; PEREZ LOPEZ, ESTEFANIA; JIMENEZ LORENZO, MARIA-JOSE; MARTIN-DOMINGUEZ, FRANCISCO MANUEL; JIMENEZ-LEON, MARIA DE LOS REYES; ORTI, GUILLERMO; ESCAMILLA GOMEZ, VIRGINIA; BLAZQUEZ-GONI, CRISTINA; CABERO MARTINEZ, ALMUDENA; ANDRADE RUIZ, HENRY; MENENDEZ-PEDREGAL, ESTEFANIA; SANCHEZ-GUIJO, FERMIN; PEREZ SIMON, JOSE ANTONIO	IXAZOMIB DECREASES THE RISK OF CHRONIC GRAFT-VERSUS-HOST DISEASE: IDENTIFICATION OF CGVHD BIOMARKERS	BLOOD ADVANCES	ARTICLE	10.1182/BLOODADVANCES.2025016284	SI	7,1	1	NO	SI	SI
C-08	BELMONTE-FERNANDEZ, ALEJANDRO; HERRERO-RUIZ, JOAQUIN; LIMON-MORTES, M. CRISTINA; SAEZ, CARMEN; JAPON, MIGUEL A.; MORA-SANTOS, MAR; ROMERO, FRANCISCO	OVEREXPRESSION OF BTRCP1 ELICITS CELL DEATH IN CISPLATIN-INDUCED SENESCENT CELL	CELL DEATH & DISEASE	ARTICLE	10.1038/S41419-025-07556-6	SI	9,6	1	NO	SI	SI
C-08	BELMONTE-FERNANDEZ, ALEJANDRO; HERRERO-RUIZ, JOAQUIN; SAEZ, CARMEN; JAPON, MIGUEL A.; MORA-SANTOS, MAR; ROMERO, FRANCISCO	BTRCP FACILITATES MRN COMPLEX LOCALIZATION ON CHROMATIN TO ENHANCE DNA REPAI	COMMUNICATIONS BIOLOGY	ARTICLE	10.1038/S42003-025-08462-5	SI	5,1	1	SI	SI	SI
C-08	JIMENEZ-GUERRERO, ROCIO; BELMONTE-FERNANDEZ, ALEJANDRO; GONZALEZ-MORENO, MONICA; RODRIGUEZ-CORDERO, LAURA; PEREZ-VALDERRAMA, BEGONA; HERRERO-RUIZ, JOAQUIN; ROMERO, FRANCISCO; SAEZ, CARMEN; JAPON, MIGUEL A.	B-TRCP OVEREXPRESSION ENHANCES CISPLATIN SENSITIVITY BY DEPLETING BRCA	MOLECULAR ONCOLOGY	ARTICLE	10.1002/1878-0261.70089	NO	4,5	2	NO	SI	SI

GRUPO	AUTORES	TÍTULO	REVISTA	DOC.	DOI	OA	FI	CUARTIL	D1	ORIG.*	AFIL.**
C-08	RUPERTI-REPILADO, FRANCISCO JAVIER; WALS-RODRIGUEZ, AMADEO; JAPON, MIGUEL ANGEL; GONZALEZ-CALLE, ANTONIO; GALLEGO, PASTORA	A CALCIFIED, ERODED, AND THROMBOSED MUSTARD: RECURRENT EMBOLIC STROKES IN A PATIENT WITH DEXTRO-TRANSPOSTION OF THE GREAT ARTERIES CORRECTED BY ATRIAL SWITCH-CASE REPOR	EUROPEAN HEART JOURNAL-CASE REPORTS	ARTICLE	10.1093/EHJCR/YTAF150	SI	0,8	4	NO	SI	SI
C-08/ DS-21	SANCHEZ, SANTIAGO FERNANDEZ-GORDON; RODRIGUEZ, MIGUEL ANGEL JAPON; ROMERO-RODRIGUEZ, NIEVES	CARDIAC SARCOMAS: A STUDY OF 7 CASE	MEDICINA CLINICA	LETTER	10.1016/J.MEDCLI.2025.107016	NO	2,1	2	NO	SI	NO
C-11	GEYER, FLORIAN HENNING; RITTER, ALINA; KINN-GURZO, SENECA; FAEHLING, TOBIAS; LI, JING; JAROSCH, ARMIN; NGO, CARINE; VINCA, ENDRIT; ALJAKOUCH, KARIM; ORYNBEK, AZHAR; OHMURA, SHUNYA; KIRCHNER, THOMAS; IMLE, ROLAND; ROMERO-PEREZ, LAURA; DIAZ-MARTIN, JUAN; BERTRAM, STEFANIE; DE ALAVA, ENRIQUE; HENON, CLEMENCE; POSTEL-VILNAY, SOPHIE; BANITO, ANA; SILL, MARTIN; VERSLEIJEN-JONKERS, YVONNE; MAYER, BENJAMIN FRIEDRICH BERTHOLD; EBINGER, MARTIN; SPARBER-SAUER, MONIKA; STEGMAIER, SABINE; BAUMHOER, DANIEL; HARTMANN, WOLFGANG; KRIJGSVELD, JEROEN; HORST, DAVID; DELATTRE, OLIVIER; GROHAR, PATRICK JOSEPH; GRUENEWALD, THOMAS GEORG PHILLIP; CIDRE-ARANAZ, FLORENCIA	COMPREHENSIVE DSRCT MULTI-OMICS ANALYSES UNVEIL CACNA2D2 AS A DIAGNOSTIC HALLMARK AND SUPER-ENHANCER-DRIVEN EWSR1::WT1 SIGNATURE GEN	CANCER COMMUNICATIONS	LETTER	10.1002/CAC2.70015	SI	24,9	1	SI	NO	SI
C-11	KASAN, MERVE; GEYER, FLORIAN H.; SIEBENLIST, JANA; SILL, MARTIN; OELLINGER, RUPERT; FAEHLING, TOBIAS; DE ALAVA, ENRIQUE; SURDEZ, DIDIER; DIRKSEN, UTA; OEHME, INA; SCOTLANDI, KATIA; DELATTRE, OLIVIER; MUELLER-NURASYID, MARTINA; RAD, ROLAND; STRAUCH, KONSTANTIN; GRUENEWALD, THOMAS G. P.; CIDRE-ARANAZ, FLORENCIA	GENOMIC AND PHENOTYPIC STABILITY OF FUSION-DRIVEN PEDIATRIC SARCOMA CELL LINE	NATURE COMMUNICATIONS	ARTICLE	10.1038/S41467-024-55340-5	SI	15,7	1	SI	NO	NO
C-11	DELGADO-BELLIDO, DANIEL; CHACON-BARRADO, ANTONIO; OLMEDO-PELAYO, JOAQUIN; PEREZ, CARMEN JORDAN; GILABERT-PRIETO, PAULA; DIAZ-MARTIN, JUAN; GARCIA-DIAZ, ANGEL; OLIVER, F. J.; DE ALAVA, ENRIQUE	CHROMOSOMAL 3P LOSS AND 8Q GAIN DRIVE VASCULOGENIC MIMICRY VIA HIF-2A AND VE-CADHERIN ACTIVATION IN UVEAL MELANOM	CELL DEATH AND DIFFERENTIATION	ARTICLE	10.1038/S41418-025-01469-9	SI	15,4	1	SI	SI	SI
C-11	FUNK, CORNELIUS M.; EHLERS, ANNA C.; ORTH, MARTIN F.; ALJAKOUCH, KARIM; LI, JING; HOLTING, TILMAN L. B.; WILL, RAINER; GEYER, FLORIAN H.; CERANSKI, A. KATHARINA; WILLIS, FRANZISKA; VINCA, ENDRIT; OHMURA, SHUNYA; IMLE, ROLAND; SIEBENLIST, JANA; YERSHOVA, ANGELINA; KNOTT, MAXIMILIAN M. L.; ZAHNOW, FELINA; SASTRE, ANA; ALONSO, JAVIER; SAHM, FELIX; PETERZIEL, HEIKE; LOBODA, ANNA; SCHNEIDER, MARTIN; BANITO, ANA; LEPRIVIER, GABRIEL; HARTMANN, WOLFGANG; DIRKSEN, UTA; WITT, OLAF; OEHME, INA; PFISTER, STEFAN M.; ROMERO-PEREZ, LAURA; KRIJGSVELD, JEROEN; CIDRE-ARANAZ, FLORENCIA; GRUNEWALD, THOMAS G. P.; MUSA, JULIAN	HIGH 4E-BP1 EXPRESSION ASSOCIATES WITH CHROMOSOME 8 GAIN AND CDK4/6 SENSITIVITY IN EWING SARCOM	JOURNAL OF CLINICAL INVESTIGATION	ARTICLE	10.1172/JCI187627	NO	13,6	1	SI	NO	SI

GRUPO	AUTORES	TÍTULO	REVISTA	DOC.	DOI	OA	FI	CUARTIL	D1	ORIG.*	AFIL.**
C-11	ZAMUDIO-MARTINEZ, ESTEBAN; DELGADO-BELLIDO, DANIEL; BORREGO-PEREZ, JERONIMO; GARCIA-DIAZ, ANGEL; HERRERA-CAMPOS, ANA BELEN; RODRIGUEZ-VARGAS, JOSE MANUEL; OLIVER, F. JAVIER	TANKYRASES MODULATE THE HYPOXIA RESPONSE THROUGH NON-CATALYTIC MECHANISMS AFFECTING HIF-1	CELL COMMUNICATION AND SIGNALING	ARTICLE	10.1186/S12964-025-02480-W	NO	8,9	1	NO	NO	SI
C-11	PALMERINI, EMANUELA; LOPEZ-POUSA, ANTONIO; GRIGNANI, GIOVANNI; REDONDO SANCHEZ, ANDRES; HINDI, NADIA; PROVENZANO, SALVATORE; SEBIO, ANA; LOPEZ-MARTIN, JOSE ANTONIO; VALVERDE, CLAUDIA MARIA; MARTINEZ-TRUFERO, JAVIER; GUTIERREZ, ANTONIO M.; DE ALAVA, ENRIQUE F.; APARISI GOMEZ, MARIA PILAR; D'AMBROSIO, LORENZO; COLLINI, PAOLA; BAZZOCCHI, ALBERTO; MOURA, DAVID S.; IBRAHIM, TONI; STACCHIOTTI, SILVIA; BROTO, JAVIER MARTIN	NIVOLUMAB AND SUNITINIB IN PATIENTS WITH ADVANCED BONE SARCOMAS: A MULTICENTER, SINGLE-ARM, PHASE 2 TRIA	CANCER	ARTICLE	10.1002/CNCR.35628	SI	5,1	1	NO	NO	SI
C-11	MANASTERSKI, PIOTR J.; DANKS, MOLLY R.; THOMSON, JOHN P.; MUIR, MORWENNA; LEE, MARTIN; DAWSON, JOHN C.; AMARAL, ANA T.; DIAZ-MARTIN, JUAN; MOURA, DAVID S.; MARTIN-BROTO, JAVIER; ALSAADI, ALI; SALTER, DONALD M.; OSWALD, AILSA J.; GRIMES, GRAEME; HAYWARD, LARRY; HUPP, TED R.; SISLEY, KAREN; HUANG, PAUL H.; CARRAGHER, NEIL O.; BRUNTON, VALERIE G.	GENOMICS-LED APPROACH TO DRUG TESTING IN MODELS OF UNDIFFERENTIATED PLEOMORPHIC SARCOM	MOLECULAR ONCOLOGY	ARTICLE	10.1002/1878-0261.70059	NO	4,5	2	NO	NO	SI
C-11	VAZ-SALGADO, MARIA ANGELES; VALVERDE-MORALES, CLAUDIA; ALVAREZ, ROSA; ASENCIO, JOSE MANUEL; COLLADO, ERICA; DE ALAVA, ENRIQUE; DIAZ BEVERIDGE, ROBERTO; GOMEZ-MATEO, M. CARMEN; GRACIA ALEGRIA, ISIDRO; MARQUINA, GLORIA; MARTIN BROTO, JAVIER; MARTINEZ-TRUFERO, JAVIER; NARVAEZ, JOSE ANTONIO; REDONDO, ANDRES; SEBIO, ANA; VERGES, RAMONA; VINALS, JOAN MARIA; GARCIA DEL MURO, XAVIER	DIAGNOSIS AND THERAPY OF SOFT TISSUE SARCOMAS: SPANISH GROUP FOR RESEARCH IN SARCOMAS GUIDELINE	CANCERS	ARTICLE	10.3390/CANCERS17193158	SI	4,4	2	NO	NO	SI
C-11	MALAPELLE, UMBERTO; CHEN, CHIEN-CHIN; DE ALAVA, ENRIQUE; HOFMAN, PAUL; KAZDAL, DANIEL; KIM, TAE-JUNG; LIM, TONY KIAT HON; RYSKA, ALES; SAETTA, ANGELICA A.; SCHUURING, ED; TRONCONE, GIANCARLO; BISCUOLA, MICHELE; CHEN, YI-LIN; TAN, GEK SAN; MARQUETTE, CHARLES HUGO; MICHELLI, MARIA; TER ELST, ARJA; VOSMIKOVA, HANA; KAPP, JOSHUA; GONZALEZ-MCQUIRE, SEBASTIAN; GIANNOPOULOU, ANDROMACHI; FRANZINI, JEAN MARIE; ARAMBURU, VICTORIA LUCIA RABSIUN; BAGGI, ANNA; STENZINGER, ALBRECHT	COSTS OF BIOMARKER TESTING IN ADVANCED NON-SMALL CELL LUNG CANCER: A GLOBAL STUDY COMPARING NEXT-GENERATION SEQUENCING AND SINGLE-GENE TESTIN	JOURNAL OF PATHOLOGY CLINICAL RESEARCH	ARTICLE	10.1002/2056-4538.70018	SI	3,7	1	NO	NO	SI
C-11	DIAZ-MARTIN, JUAN; RANFT, ANDREAS; BLANQUER-MACEIRAS, MAITE; NOGUERA, ROSA; SALGUERO-ARANDA, CARMEN; DELGADO-BELLIDO, DANIEL; ROMERO-PEREZ, LAURA; DIRKSEN, UTA; DE ALAVA, ENRIQUE	PROSPECTIVE EVALUATION OF COPY NUMBER ALTERATIONS VALIDATES CHROMOSOME 1Q GAIN AS AN INDEPENDENT MARKER OF POOR PROGNOSIS IN LOCALIZED EWING SARCOM	EXPERIMENTAL AND MOLECULAR PATHOLOGY	ARTICLE	10.1016/J.YEXMP.2025.105008	SI	3,7	1	NO	SI	SI

GRUPO	AUTORES	TÍTULO	REVISTA	DOC.	DOI	OA	FI	CUARTIL	D1	ORIG.*	AFIL.**
C-11	FERNANDEZ, CRISTINA MATA; SEBIO, ANA; RINCON, JAVIER ORCAJO; BROTO, JAVIER MARTIN; BENLLOCH, ANTONIO MARTIN; PLAZA, DAVID MARCILLA; POUSA, ANTONIO LOPEZ; ALEGRIA, ISIDRO GRACIA; GIUPPI, MARTINA; BALLESTEROS, ERICA COLLADO; BERNABEU, DANIEL; DE ALAVA, ENRIQUE; MORALES, CLAUDIA VALVERDE	CLINICAL PRACTICE GUIDELINES FOR THE TREATMENT OF EWING SARCOMA	CLINICAL & TRANSLATIONAL ONCOLOGY	REVIEW	10.1007/S12094-024-03602-5	SI	2,5	3	NO	SI	SI
C-11	BISCUOLA, MICHELE; ENGUITA, ANA BELEN; RUANO, YOLANDA; GOMEZ, LOURDES; HERNANDEZ-IGLESIAS, TERESA; MARTINEZ, ANTONIO; RAMON Y CAJAL, SANTIAGO; PERALTO, JOSE LUIS RODRIGUEZ	EXTERNAL QUALITY ASSESSMENT FOR EGFR EXON 20 MUTATION TESTING IN PATIENTS WITH NON-SMALL CELL LUNG CANCER IN SPAI	REVISTA ESPANOLA DE PATOLOGIA	ARTICLE	10.1016/J.PATOL.2025.100824	NO	0,5	4	NO	SI	SI
C-11/C-12/CS-12	OLMEDO-PELAYO, JOAQUIN; GRANADO-CALLE, ESPERANZA; DELGADO-BELLIDO, DANIEL; LOBO-SELMA, LAURA; JORDAN-PEREZ, CARMEN; MONTEIRO-AMARAL, ANA T.; EHLERS, ANNA C.; OHMURA, SHUNYA; GARCIA-DOMINGUEZ, DANIEL J.; MACKINTOSH, CARLOS; CARCABOSO, ANGEL M.; ALONSO, JAVIER; MACHADO, ISIDRO; LLOMBART-BOSCH, ANTONIO; SCOTLANDI, KATIA; GRUENEWALD, THOMAS G. P.; GOMEZ-HERREROS, FERNANDO; DE ALAVA, ENRIQUE	EWS::FLI1-DHX9 INTERACTION PROMOTES EWING SARCOMA SENSITIVITY TO DNA TOPOISOMERASE 1 POISONS BY ALTERING R-LOOP METABOLIS	ONCOGENE	ARTICLE	10.1038/S41388-025-03496-9	SI	7,3	1	SI	SI	SI
C-11/CS-12/CS-14	IDOATE, MIGUEL A.; ARIZ-GALILEA, MIKEL; URBIOLA-CASALES, AINHOA; ALONSO-GARCIA, MIRIAM; MACHUCA-AGUADO, JESUS; ORTIZ DE SOLORZANO, CARLOS; RIVAS-INFANTE, ELOY; AVILA-POLO, RAINIERO; BISCUOLA, MICHELE	IMMUNE SCENARIO IDENTIFICATION COMBINING MULTIPLEXED, QUANTITATIVE, AND ADVANCED IMAGING ANALYSIS COULD BE RELEVANT IN IMMUNOTHERAPY AGAINST GLIOBLASTOMA AND GRADE 4 ASTROCYTOM	PATHOBIOLOGY	ARTICLE	10.1159/000545488	NO	2,0	2	NO	SI	NO
C-12	RUBIO-CONTRERAS, DIANA; HIDALGO-GARCIA, DANIEL; ANGULO-JIMENEZ, CARMEN; GRANADO-CALLE, ESPERANZA; SABIO-BONILLA, MARGARITA; RUIZ, JOSE F.; GOMEZ-HERREROS, FERNANDO	H263A AND SCAN1/H493R MUTANT TDP1 BLOCK TOP1-INDUCED DOUBLE-STRAND BREAK REPAIR DURING GENE TRANSCRIPTION IN QUIESCENT CELLS AND PROMOTE CELL DEAT	CELL DEATH & DISEASE	ARTICLE	10.1038/S41419-025-08085-Y	SI	9,6	1	NO	SI	SI
C-12	GARRIDO-GODINO, A. I.; GONZALEZ, R.; MARTIN-EXPOSITO, M.; CHAVEZ, S.; PEREZ-ORTIN, J. E.; NAVARRO, F.	GROWTH RATE IS RELATED TO ELONGATION OF RNA POLYMERASE II TRANSCRIPTION IN SACCHAROMYCES CEREVISIA	BIOCHIMICA ET BIOPHYSICA ACTA-GENE REGULATORY MECHANISMS	ARTICLE	10.1016/J.BBA-GRM.2025.195100	NO	3,1	2	NO	NO	SI
C-12/C-14/E-04	MAYA-MILES, DOUGLAS; GARCIA-MARTINEZ, JOSE; CASES, ILDEFONSO; PASION, ROCIO; DE LA CRUZ, JESUS; PEREZ-ORTIN, JOSE ENRIQUE; MUNOZ-CENTENO, MARIA DE LA CRUZ; CHAVEZ, SEBASTIAN	REGULATION OF TRANSCRIPTION ELONGATION ANTICIPATES ALTERNATIVE GENE EXPRESSION STRATEGIES ACROSS THE CELL CYCL	PLOS ONE	ARTICLE	10.1371/JOURNAL.PONE.0317650	SI	2,6	2	NO	SI	SI

GRUPO	AUTORES	TÍTULO	REVISTA	DOC.	DOI	OA	FI	CUARTIL	D1	ORIG.*	AFIL.**
C-14	GALMOZZI, CARLA VERONICA; TIPPMANN, FRANK; WRUCK, FLORIAN; AUBURGER, JOSEF JOHANNES; KATS, ILIA; GUENNIGMANN, MANUEL; TILL, KATHARINA; OBRIEN, EDWARD P.; TANS, SANDER J.; KRAMER, GUNTER; BUKAU, BERND	PROTEOME-WIDE DETERMINANTS OF CO-TRANSLATIONAL CHAPERONE BINDING IN BACTERI	NATURE COMMUNICATIONS	ARTICLE	10.1038/S41467-025-59067-9	NO	15,7	1	SI	SI	SI
C-14	TILL, KATHARINA; SEINEN, ANNE-BART; WRUCK, FLORIAN; SUNDERLIKOVA, VANDA; GALMOZZI, CARLA V.; KATRANIDIS, ALEXANDROS; BUKAU, BERND; KRAMER, GUENTER; TANS, SANDER J.	TRIGGER FACTOR ACCELERATES NASCENT CHAIN COMPACTION AND FOLDIN	PROCEEDINGS OF THE NATIONAL ACADEMY OF SCIENCES OF THE UNITED STATES OF AMERICA	ARTICLE	10.1073/PNAS.2422678122	NO	9,1	1	NO	NO	SI
C-14	CASTILLEJO, ANA; MARTINEZ, GUILLERMO; DELGADO-PUJOL, ERNESTO J.; VILLALOBO, EDUARDO; CARRILLO, FRANCISCO; CASADO-JURADO, DAVID; PEREZ-BERNAL, JUAN LUIS; BEGINES, BELEN; TORRES, YADIR; ALCUDIA, ANA	ENHANCED POROUS TITANIUM BIOFUNCTIONALIZATION BASED ON NOVEL SILVER NANOPARTICLES AND NANOHYDROXYAPATITE CHITOSAN COATINGS	INTERNATIONAL JOURNAL OF BIOLOGICAL MACROMOLECULES	ARTICLE	10.1016/J.IJBIOMAC.2025.139846	SI	8,5	1	SI	NO	NO
C-14	KLOOTSEMA, YOLANDE; TSESMETZIS, NIKOLAOS; SHARMA, SUSHMA; HOFMANN, SOPHIA; THIER, JONAS; DIRKS, CHRISTOPHER; HORMANN, FEMKE M.; YAGUE-CAPILLA, MIRIAM; BOHLIN, ANNA; BENGTZEN, SOFIA; LEHMANN, SOREN; CHABES, ANDREI; JADERSTEN, MARTIN; LUNDIN, VANESSA; RUDD, SEAN G.; LILIENTHAL, INGRID; HEROLD, NIKOLAS	TARGETING IMPDH TO INHIBIT SAMHD1 IN KMT2A-REARRANGED LEUKAEMI	CELL CYCLE	ARTICLE	10.1080/15384101.2025.2601796	NO	3,4	3	NO	NO	SI
C-14/CS-11	ROMERO-FRANCO, AMADOR; CHECA-RODRIGUEZ, CINTIA; JIMENO, SONIA; CASTELLANO-POZO, MAIKEL; AGUILERA, PAULA; MIRAS, HECTOR; WALS, AMADEO; JIMENO-GONZALEZ, SILVIA; LOPEZ-CONTRERAS, ANDRES JOAQUIN; HUERTAS, PABLO	CIRCADIAN REGULATION OF HOMOLOGOUS RECOMBINATION BY CRYPTOCHROME1-MEDIATED DAMPENING OF DNA END RESECTIO	NATURE COMMUNICATIONS	ARTICLE	10.1038/S41467-025-65854-1	NO	15,7	1	SI	NO	SI
C-14/E-02	CONTRERAS, LAURA; RICCIARDI, SARA; BIFFO, STEFANO; MUNTANE, JORDI; DE LA CRUZ, JESUS	THE MANY WAYS TO INHIBIT TRANSLATION BY SORAFENIB IN LIVER CANCER CELL	MOLECULAR AND CELLULAR BIOCHEMISTRY	ARTICLE	10.1007/S11010-025-05391-Z	NO	3,7	2	NO	SI	SI
C-15	LARA, MARIA; CASIMIRO-SORIGUER, CARLOS S.; PEDROSA-CORRAL, IRENE; GOMEZ-CAMARASA, CRISTINA; LORUSSO, NICOLA; NAVARRO-MARI, JOSE M.; DOPAZO, JOAQUIN; PEREZ-FLORIDO, JAVIER; SANBONMATSU-GAMEZ, SARA	FIRST AUTOCHTHONOUS TRANSMISSION OF WEST NILE VIRUS LINEAGE 2 TO HUMANS IN SPAI	ONE HEALTH	ARTICLE	10.1016/J.ONEHLT.2025.101036	SI	4,5	1	SI	SI	SI

GRUPO	AUTORES	TÍTULO	REVISTA	DOC.	DOI	OA	FI	CUARTIL	D1	ORIG.*	AFIL.**
C-15	MARTINEZ-NAVA, GABRIELA ANGELICA; ALTAMIRANO-MOLINA, EFREN; VAZQUEZ-MELLADO, JANITZIA; CASIMIRO-SORIGUER, CARLOS S.; DOPAZO, JOAQUIN; LOZADA-PEREZ, CARLOS; HERRERA-LOPEZ, BRIGIDA; MARTINEZ-GOMEZ, LAURA EDITH; MARTINEZ-ARMENTA, CARLOS; GUIDO-GOMORA, DAFNE LISSETE; VALLE-GUTIERREZ, SARAHI; SUAREZ-AHEDO, CARLOS; CAMACHO-REA, MARIA DEL CARMEN; MARTINEZ-GARCIA, MIREYA; GUTIERREZ-ESPARZA, GUADALUPE; AMEZCUA-GUERRA, LUIS M.; ZAMUDIO-CUEVAS, YESSICA; MARTINEZ-FLORES, KARINA; FERNANDEZ-TORRES, JAVIER; BURGUETE-GARCIA, ANA I.; ORBE-ORIHUELA, YANETH CITLALLI; LAGUNAS-MARTINEZ, ALFREDO; MENDEZ-SALAZAR, EDER ORLANDO; FRANCISCO-BALDERAS, ADRIANA; PALACIOS-GONZALEZ, BERENICE; PINEDA, CARLOS; LOPEZ-REYES, ALBERTO	METATRANSCRIPTOMIC ANALYSIS REVEALS GUT MICROBIOME BACTERIAL GENES IN PYRUVATE AND AMINO ACID METABOLISM ASSOCIATED WITH HYPERURICEMIA AND GOUT IN HUMAN	SCIENTIFIC REPORTS	ARTICLE	10.1038/S41598-025-93899-1	SI	3,9	1	NO	NO	SI
C-15	MUNOYERRO-MUNIZ, DOLORES; VILLEGAS, ROMAN; DE LA OLIVA, VICTOR; ESTEBAN-MEDINA, ALBERTO; FERNANDEZ DEL VALLE, PATRICIA; SANCHEZ, ANA; SUSIN, M. BELEN; GUTIERREZ-ALVAREZ, ISIDORO; REBOREDO, MARTA; ALEJOS, LAURA; LOUCERA, CARLOS; DOPAZO, JOAQUIN	ETHICAL AND SECURE EVIDENCE GENERATION FROM REGIONWIDE CLINICAL DATA THROUGH A COLLABORATIVE ENVIRONMENT FOR ADVANCING PREDICTIVE CAR	FRONTIERS IN PUBLIC HEALTH	ARTICLE	10.3389/FPUBH.2025.1630351	SI	3,4	1	NO	SI	SI
C-16	CHEDEVILLE, AGATHE L.; MENDEZ-FERRER, SIMON	NO-IMMUNE PRIVILEGE FOR HEMATOPOIETIC STEM CELL	CELL RESEARCH	ARTICLE	10.1038/S41422-025-01087-7	SI	25,9	1	SI	SI	SI
C-16	MENDEZ-FERRER, SIMON	AN AI MODEL OF TRANSPLANTATION RISK FOR MYELOFIBROSIS	BLOOD	EDITORIAL	10.1182/BLOOD.2025028816	SI	23,1	1	SI	SI	NO
C-16	LISI-VEGA, LIVIA E.; PIEVANI, ALICE SILVIA; GARCIA-FERNANDEZ, MARIA; FORTE, DORIAN; WILLIAMS, TIM LEE; SERAFINI, MARTA; MENDEZ-FERRER, SIMON	BONE MARROW MESENCHYMAL STROMAL CELLS SUPPORT TRANSLATION IN REFRACTORY ACUTE MYELOID LEUKEMI	CELL REPORTS	ARTICLE	10.1016/J.CELREP.2024.115151	SI	6,9	1	NO	SI	SI
C-16	CADUC, MADELINE J.; MENDEZ-FERRER, SIMON	INS AND OUTS OF HSCS AND VEGF-INDUCED VASCULAR REMODELING: TOWARD IMPROVED HSC MOBILIZATION AND ENGRAFTMEN	STEM CELL REPORTS	EDITORIAL	10.1016/J.STEMCR.2025.102569	SI	5,1	1	NO	SI	SI
CS-01	SALMANTON-GARCIA, JON; MARCHESI, F.; NAVRATIL, MILAN; PIUKOVICS, KLARA; DEL PRINCIPE, MARIA ILARIA; CRISCUOLO, MARIANNA; BILGIN, YAVUZ M.; FRACCHIOLLA, NICOLA STEFANO; VENA, ANTONIO; ROMANO, ALESSANDRA; FALCES, IKER; SGHERZA, NICOLA; HERAS-FERNANDO, INMACULADA; ET AL	RESPIRATORY VIRUSES IN PATIENTS WITH HEMATOLOGICAL MALIGNANCY IN BOREAL AUTUMN/WINTER 2023–2024: EPICOVIDEHA-EPIFLUEHA REPOR	AMERICAN JOURNAL OF HEMATOLOGY	ARTICLE	10.1002/AJH.27565	SI	10,3	1	NO	NO	SI

GRUPO	AUTORES	TÍTULO	REVISTA	DOC.	DOI	OA	FI	CUARTIL	D1	ORIG.*	AFIL.**
CS-01	CHORAO, PEDRO; AVENDANO, ALEX; HERAS, INMACULADA; AIELLO, FRANCESCO; MICO-CERDA, MIREIA; ARRUFAT BEL, ANA; GARCIA-GUTIERREZ, VALENTIN; OLAVE, MARIA T.; GOMEZ, MARINA ACERA; ESPIGADO, ILDEFONSO; CUESTA-CASAS, MARIA ANGELES; GONZALEZ-SANTILLANA, CLARA; HERNANDEZ-RIVAS, JOSE ANGEL; ROLDAN-PEREZ, ALICIA; LABRADOR, JORGE; VILLALBA, MARTA; VAZQUEZ, LOURDES; GARCIA VIDAL, CAROLINA; MARTINO, RODRIGO; LOPEZ-JIMENEZ, JAVIER; CEDILLO, ANGEL; SOLANO, CARLOS; GARCIA-CADENAS, IRENE; PINANA, JOSE LUIS; SPANISH HEMATOPOIETIC STEM CELL TRANSPLANTATION CELL THERAPY GRP GETH TC; INFECT COMPLICATIONS SUBCOMM	CO-INFECTIONS DURING SARS-COV-2 INFECTION IN HEMATOLOGIC PATIENTS AND CELL THERAPY RECIPIENTS IN THE OMICRON ERA: A SPANISH HEMATOPOIETIC STEM CELL TRANSPLANTATION AND CELL THERAPY GROUP STUD	BMC INFECTIOUS DISEASES	ARTICLE	10.1186/S12879-025-11302-W	SI	3,0	2	NO	NO	NO
CS-01	ESPIGADO, ILDEFONSO; CORONA, LAURA DE LA TORRE	THE UNSEEN BATTLEGROUND: HOW ANAEROBIC ANTIBIOTICS SHAPE GVHD RISK POST-HSC	TRANSPLANT INFECTIOUS DISEASE	EDITORIAL	10.1111/TID.70075	NO	2,7	2	NO	SI	SI
CS-01/D-06	TURA-CEIDE, OLGA; OTO, JULIA; OSORIO, JEISSON; HERVAS, DAVID; PEINADO, VICTOR I.; SANCHEZ-LOPEZ, VERONICA; ARELLANO, ELENA; GRATACOS, MIQUEL; BONJOCH, CRISTINA; TORRALBA, YOLANDA; BLANCO, ISABEL; MEDINA, PILAR; OTERO, REMEDIOS; BARBERA, JOAN ALBERT	THE POTENTIAL OF EXTRACELLULAR MICROVESICLE MICRORNAS IN PRECAPILLARY PULMONARY HYPERTENSIO	AMERICAN JOURNAL OF RESPIRATORY CELL AND MOLECULAR BIOLOGY	LETTER	10.1165/RCMB.2024-0282LE	NO	5,3	1	NO	NO	SI
CS-02	LAFAYETTE, RICHARD ALAN; TUMLIN, JAMES ALAN; FENOGLIO, ROBERTA; KAUFELD, JESSICA K.; VALDIVIA, MIGUEL ANGEL PEREZ; WU, MAI SZU; HUANG, SHIHHAN HAN SUSAN; ALAMARTINE, ERIC; KIM, SUNGGYUN; YEE, MIN; KATEIFIDES, ANDREAS; RICE, KARA; GARLO, KATHERINE G.; BARRATT, JONATHAN	EFFICACY AND SAFETY OF RAVULIZUMAB IN IGA NEPHROPATHY A PHASE 2 RANDOMIZED DOUBLE-BLIND PLACEBO-CONTROLLED TRIA	JOURNAL OF THE AMERICAN SOCIETY OF NEPHROLOGY	ARTICLE	10.1681/ASN.0000000534	NO	9,4	1	SI	NO	NO
CS-02	HEIDEGGER, ISABEL; FRANTZI, MARIA; SALCHER, STEFAN; TYMOSZUK, PIOTR; MARTOWICZ, AGNIESZKA; GOMEZ-GOMEZ, ENRIQUE; BLANCA, ANA; CANO, GUILLERMO LENDINEZ; LATOSINSKA, AGNIESZKA; MISCHAK, HARALD; VLAHOU, ANTONIA; LANGER, CHRISTIAN; AIGNER, FRIEDRICH; PUHR, MARTIN; KROGSDAM, ANNE; TRAJANOSKI, ZLATKO; WOLF, DOMINIK; PIRCHER, ANDREAS	PREDICTION OF CLINICALLY SIGNIFICANT PROSTATE CANCER BY A SPECIFIC COLLAGEN-RELATED TRANSCRIPTOME, PROTEOME, AND URINOME SIGNATUR	EUROPEAN UROLOGY ONCOLOGY	ARTICLE	10.1016/J.EUO.2024.05.014	NO	9,3	1	SI	NO	NO
CS-02	BAKKER, WISANNE M.; HEERSPINK, HIDDO J.LAMBERS; BERGER, STEFAN P.; WANNER, CHRISTOPH; BADVE, SUNIL V.; ARNOTT, CLARE; ABRAHAMS, ALFERSO C.; VAN DEN BORN, JOOST C.; VAN FAASSEN, TIM C.; GAILLARD, CARLO A.J.M.; GELENS, MARIËLLE A.C.J.; GORRIS, JOSE L.; HEMMELDER, MARC H.H.; ET AL	RATIONALE AND DESIGN OF THE RENAL LIFECYCLE TRIAL ASSESSING THE EFFECT OF DAPAGLIFLOZIN ON CARDIORENAL OUTCOMES IN SEVERE CHRONIC KIDNEY DISEAS	NEPHROLOGY DIALYSIS TRANSPLANTATION	ARTICLE	10.1093/NDT/GFAF046	NO	5,6	1	SI	NO	NO

GRUPO	AUTORES	TÍTULO	REVISTA	DOC.	DOI	OA	FI	CUARTIL	D1	ORIG.*	AFIL.**
CS-02	CEI, FRANCESCO; GANJAVI, CONNER; LAYNE, ETHAN; HUSSARI, TESNIEM; GEVORKYAN, RAFAEL R.; EPPLER, MICHAEL; PIAZZA, PIETRO; RODLER, SEVERIN; CHECCUCCI, ENRICO; GOMEZ RIVAS, JUAN; KOWALEWSKI, KARL F.; BELENCHON, INES RIVERO; PULIATTI, STEFANO; TARATKIN, MARK; VECCIA, ALESSANDRO; BAEKELANDT, LOIC; DE BACKER, PIETER; TEOH, JEREMY; SOMANI, BHASKAR; WROCLAWSKI, MARCELO; DE CASTRO ABREU, ANDRE; BRIGANTI, ALBERTO; SALONIA, ANDREA; MONTORSI, FRANCESCO; PORPIGLIA, FRANCESCO; MURPHY, DECLAN; CANES, DAVID; GILL, INDERBIR; CACCIAMANI, GIOVANNI E.	AWARENESS AND USE OF GENERATIVE AI-POWERED TOOLS: RESULTS OF ONE-YEAR FOLLOW-UP PROSPECTIVE CROSS-SECTIONAL GLOBAL SURVE	MINERVA UROLOGY AND NEPHROLOGY	ARTICLE	10.23736/S2724-6051.25.06133-6	NO	4,2	1	NO	NO	NO
CS-02	NARANJO-HERNANDEZ, DAVID; REINA-TOSINA, JAVIER; ROA, LAURA M.; BARBAROV-ROSTAN, GERARDO; CALVILLO-ARBIZU, JORGE; TALAMINOS-BARROSO, ALEJANDRO; PEREZ-VALDIVIA, MIGUEL ANGEL; MEDINA-LOPEZ, RAFAEL A.	DEVELOPMENT AND VALIDATION IN PORCINE AND HUMAN MODELS OF A BIOIMPEDANCE SPECTROSCOPY SYSTEM FOR THE OBJECTIVE ASSESSMENT OF KIDNEY GRAFT VIABILIT	SENSORS	ARTICLE	10.3390/S25092871	SI	3,5	2	NO	SI	NO
CS-02	RUBIO-BRIONES, J.; BORQUE-FERNANDO, A.; ESCANO, L. M. ESTEBAN; WONG, A.; CASCALES, A. GUIJARRO; GOMEZ, E. GOMEZ; FABRA, J. M. GIL; SANGUEDOLCE, F.; GOMEZ-VEIGA, F.; GONZALEZ, P. A. LOPEZ; BELLO, A. PLATA; GARCIA, N. RODRIGUEZ; SEMPER, M. MONTESINO; NOVO, J. F. SUAREZ; ET AL	REAL WORLD EVIDENCE OF ACTIVE SURVEILLANCE FOR PROSTATE CANCER IN SPAIN; MIDTERM RESULT	CANCER MEDICINE	ARTICLE	10.1002/CAM4.71173	NO	3,1	2	NO	NO	NO
CS-02	TARATKIN, MARK; ANDROSOV, ALEXANDER; MOROZOV, ANDREY; AZILGAREEVA, CAMILLA; RIVAS, JUAN GOMEZ; PULIATTI, STEFANO; CHECCUCCI, ENRICO; BELENCHON, INES RIVERO; KOWALEWSKI, KARL-FRIEDRICH; RODLER, SEVERIN; PIAZZA, PIETRO; BAEKELANDT, LOIC; VECCIA, ALESSANDRO; DE BACKER, PIETER; FAJKOVIC, HARUN; ENIKEEV, DMITRY; CACCIAMANI, GIOVANNI E.	URINARY OUTCOMES OF MINIMALLY INVASIVE TREATMENTS FOR PROSTATE CANCER-A SYSTEMATIC REVIEW BY YOUNG ACADEMIC UROLOGISTS' UROTECHNOLOGY WORKING GROU	JOURNAL OF ENDOUROLOGY	ARTICLE	10.1089/END.2024.0129	NO	2,8	2	NO	NO	SI
CS-02	MORGANS, ALICIA KATHERINE; CHEHRAZI-RAFFLE, ALEXANDER MORTEZA; NIAZI, TAMIM MOHAMMAD; SHORE, NEAL D.; ROSS, ASHLEY EVAN; RØDER, ANDREAS; GOMES, ANDREA JULIANA PEREIRA DE SANTANA; SUPIOT, STEPHANE; BARTHELEMY, PHILIPPE A.; HATANO, KOJI; RUIZ, CARMEN BELEN CONGREGADO; YOSHIDA, SOICHIRO; HERRERA-IMBRODA, BERNARDO; GRATTON, MATTHIEU; GSCHWEND, JÜRGEN ERICH ERICH; HOPE, THOMAS A.; JOENSUU, HEIKKI T.; KUSS, IRIS; LE BERRE, MARIE AUDE; DIMOVA-DOBREVA, MIRYANA; FIZAZI, KARIM S.	DAROLUTAMIDE PLUS ANDROGEN-DEPRIVATION THERAPY IN HIGH-RISK BIOCHEMICAL RECURRENCE OF PROSTATE CANCER (ARASTEP	FUTURE ONCOLOGY	ARTICLE	10.1080/14796694.2025.2577633	NO	2,6	3	NO	NO	NO

GRUPO	AUTORES	TÍTULO	REVISTA	DOC.	DOI	OA	FI	CUARTIL	D1	ORIG.*	AFIL.**
CS-02	RODLER, SEVERIN; CEI, FRANCESCO; GANJAVI, CONNER; CHECCUCCI, ENRICO; DE BACKER, PIETER; RIVERO BELENCHON, INES; TARATKIN, MARK; PULIATTI, STEFANO; VECCIA, ALESSANDRO; PIAZZA, PIETRO; BAEKELANDT, LOIC; KOWALEWSKI, KARL-FRIEDRICH; GOMEZ RIVAS, JUAN; FANKHAUSER, CHRISTIAN D.; MOSCHINI, MARCO; GANDAGLIA, GIORGIO; CAMPI, RICCARDO; DE CASTRO ABREU, ANDRE; RUSSO, GIORGIO I.; COCCI, ANDREA; MARUCCIA, SERENA; CACCIAMANI, GIOVANNI E.; YAU COLLABORATORS	GPT-4 GENERATES ACCURATE AND READABLE PATIENT EDUCATION MATERIALS ALIGNED WITH CURRENT ONCOLOGICAL GUIDELINES: A RANDOMIZED ASSESSMEN	PLOS ONE	ARTICLE	10.1371/JOURNAL.PONE.0324175	NO	2,6	2	NO	NO	NO
CS-02	SALGUEIRA, MERCEDES; RUIZ, PEDRO; DIAGO, JESUS IGNACIO; MARAVER, MANUEL PEREZ; CARABELA-CKD SCI COMM	HEALTHCARE MODELS, QUALITY INDICATORS AND QUALITY OF CARE IN THE MANAGEMENT OF PATIENTS WITH CHRONIC KIDNEY DISEASE IN SPAIN: RESULTS FROM THE CARABELA-CKD INITIATIV	NEFROLOGIA	ARTICLE	10.1016/J.NEFRO.2024.11.001	NO	2,6	2	NO	SI	NO
CS-02	CASTILLO, LAURA CHAMORRO; BELENCHON, INES RIVERO; SANZ, IGNACIO PUCHE; MARENCO, ROCIO SAIZ; CLARO, ANA VICTORIA OJEDA; MARTINEZ, NESTOR SANCHEZ; LOPEZ, RAFAEL MEDINA; SOTO, ALVARO JUAREZ; OSSORIO, JOSE LUIS ALVAREZ; GALISTEO, EMILIO GARCIA; VALIENTE, JULIA CARRASCO; IMBRODA, BERNARDO HERRERA; JIMENEZ, JUAN MORENO; CASAS, JUAN ANTONIO VALLEJO; RODRIGUEZ, ANTONIO; ORTIZ, ADRIAN SANTIAGO; HERNANDEZ, JUAN PABLO CAMPOS; GOMEZ, ENRIQUE GOMEZ; PSMAAND COLLABORATORS	MULTICENTER EXTERNAL VALIDATION AND OPTIMIZATION OF A PROPOSED NOMOGRAM FOR PROSTATE-SPECIFIC MEMBRANE ANTIGEN PET/CT ACCURACY IN BIOCHEMICAL RECURRENC	PROSTATE	ARTICLE	10.1002/PROS.24910	NO	2,5	2	NO	SI	SI
CS-02	MUÑOZ-CALAHORRO, CARMEN; PARADA-BLAZQUEZ, MARIANO JOSE; GARCIA-SANCHEZ, CRISTINA; LOPEZ-ARELLANO, LETICIA; PARRA LOPEZ, MARIA LORETO; LOZANO-BLASCO, JOSE MARIA; MEDINA-LOPEZ, RAFAEL A.	SHORTER PROSTATIC URETHRAL LENGTH IN PREOPERATIVE MAGNETIC RESONANCE IMAGING IS ASSOCIATED WITH HIGHER RISK OF CLIMACTURIA FOLLOWING ROBOT-ASSISTED LAPAROSCOPIC RADICAL PROSTATECTOM	INTERNATIONAL JOURNAL OF IMPOTENCE RESEARCH	ARTICLE	10.1038/S41443-024-00974-8	NO	2,5	2	NO	SI	NO
CS-02	FRANTZI, MARIA; MORILLO, ANA C.; LENDINEZ, GUILLERMO; BLANCA, A. MARIA; LOPEZ-RUIZ, DANIEL JOSE; PARADA, JOSE; HEIDEGGER, ISABEL MARIA; ČULIG, ZORAN; MAVROGEORGIS, EMMANOUIL; LOPEZ-BELTRAN, ANTONIO; MORA-ORTIZ, MARINA; CARRASCO-VALIENTE, J.; MISCHAK, HARALD; MEDINA, RAFAEL ANTONIO; CAMPOS-HERNANDEZ, PABLO J.; GOMEZ-GOMEZ, E.	VALIDATION OF A URINE-BASED PROTEOMICS TEST TO PREDICT CLINICALLY SIGNIFICANT PROSTATE CANCER: COMPLEMENTING MPMRI PATHWA	PATHOBIOLOGY	ARTICLE	10.1159/000542465	NO	2,0	2	NO	NO	NO
CS-02	LENDINEZ-CANO, GUILLERMO; CONGREGADO-RUIZ, CARMEN BELEN; GOMEZ-LUQUE, MIGUEL ANGEL; MEDINA-LOPEZ, RAFAEL A.	DESCRIPTION OF BASELINE QUALITY OF LIFE IN PATIENTS DIAGNOSED WITH METASTATIC RENAL CELL CARCINOM	UROLOGIA INTERNATIONALIS	ARTICLE	10.1159/000540970	NO	1,3	3	NO	SI	SI
CS-02	LENDINEZ-CANO, G.; CUMBRERAS, C. ROLDAN; RUIZ, C. B. CONGREGADO; LOPEZ, R. A. MEDINA	END-OF-LIFE AND PALLIATIVE CARE IN PATIENTS WITH METASTATIC RENAL CANCER	ACTAS UROLOGICAS ESPANOLAS	ARTICLE	10.1016/J.ACUROE.2025.501841	NO	1,2	3	NO	SI	SI

GRUPO	AUTORES	TÍTULO	REVISTA	DOC.	DOI	OA	FI	CUARTIL	D1	ORIG.*	AFIL.**
CS-02	MULLER-ARTEAGA, C.; FOLKERSMA, L. RESEL; MEDINA-POLO, J.; GARCIA-MORENO, A. M. LOPEZ; LOPEZ, R. GONZALEZ; SANCHEZ, C. GARCIA; PATUEL, B. MADURGA; LIBANO, C. ZUBIAUR; HERNANDEZ, P. BLASCO	PROFILE OF PATIENTS PRACTICING CLEAN INTERMITTENT CATHETERIZATION AND ASSOCIATED RESOURCE CONSUMPTION. MULTICENTER STUDY IN SPAI	ACTAS UROLOGICAS ESPANOLAS	ARTICLE	10.1016/J.ACUROE.2025.501756	NO	1,2	3	NO	NO	NO
CS-02	GOMEZ-LUQUE, MIGUEL ANGEL; LENDINEZ-CANO, GUILLERMO; CONGREGADO-RUIZ, CARMEN BELEN; OSMAN-GARCIA, IGNACIO; MEDINA-LOPEZ, RAFAEL ANTONIO	DIFFERENCES AT DIAGNOSIS BETWEEN LONG-TERM SURVIVORS AND NOT LONG-TERM SURVIVORS IN METASTATIC RENAL CELL CARCINOMA INITIALLY TREATED WITH TK	CANADIAN JOURNAL OF UROLOGY	ARTICLE	10.32604/CJU.2025.063073	SI	0,9	4	NO	SI	NO
CS-02/ CS-05	GARCIA-DEL-MURO, XAVIER; P. VALDERRAMA, BEGONA; MEDINA-COLMENERO, ANA; ETXANIZ, OLATZ; SARRIO, REGINA GIRONES; JUAN-FITA, MARIA JOSE; COSTA-GARCIA, MARCEL; MORENO, RAFAEL; RODRIGUEZ, ISABEL MIRAS; ORTIZ, IRENE; CUELLAR, ANDRES; FERRER, FERRAN; VIGUES, FRANCESC; DE HARO PIEDRA, ROBERTO; CANDAL GOMEZ, ARTURO; VILLA, SALVADOR; PONTONES, JOSE LUIS; MURRIA, YASMINA; LENDINEZ-CANO, GUILLERMO; ALEMANY, RAMON	BLADDER PRESERVATION WITH DURVALUMAB PLUS TREMELIMUMAB AND CONCURRENT RADIOTHERAPY IN PATIENTS WITH LOCALIZED MUSCLE-INVASIVE BLADDER CANCER: A PHASE II SPANISH ONCOLOGY GENITOURINARY GROUP TRIA	CLINICAL CANCER RESEARCH	ARTICLE	10.1158/1078-0432.CCR-24-2636	NO	10,2	1	SI	NO	NO
CS-02/D-08	GALVAN-TORIBIO, RAQUEL; FERNANDEZ-RIEJOS, PATRICIA; SANCHEZ-MORA, CATALINA; SALGUEIRA-LAZO, MERCEDES; AGUILERA MORALES, WENCESLAO ADRIAN; MONZON, A.; JIMENEZ, MARTA; RODRIGUEZ-CHACON, CARMEN; ALMAZO GUERRERO, I.; LEON-JUSTEL, ANTONIO	EARLY DETECTION OF ACUTE KIDNEY INJURY THROUGH AN ALERT SYSTEM IMPROVES OUTCOMES IN HOSPITALIZED PATIENT	CLINICA CHIMICA ACTA	ARTICLE	10.1016/J.CCA.2024.120061	NO	2,9	2	NO	SI	NO
CS-02/ DS-11	GARCIA-SANCHEZ, C.; GARCIA-OBRERO, I.; MUNOZ-CALAHORRO, C.; RODRIGUEZ-PEREZ, A. J.; MEDINA-LOPEZ, R. A.	EFFICACY OF PREOPERATIVE-GUIDED PELVIC FLOOR EXERCISES ON URINARY INCONTINENCE AND QUALITY OF LIFE AFTER ROBOTIC RADICAL PROSTATECTOMY	ACTAS UROLOGICAS ESPANOLAS	ARTICLE	10.1016/J.ACUROE.2025.501702	NO	1,2	3	NO	SI	NO
CS-02/ DS-18	GOMEZ-LUQUE, MIGUEL ANGEL; RIVERO-BELENCHON, INES; CONGREGADO-RUIZ, CARMEN BELEN; ESCOBAR-RODRIGUEZ, GERMAN ANTONIO; DELGADO-GRANADOS, FRANCISCO JAVIER; RIVAS-GONZALEZ, JOSE ANTONIO; MEDINA-LOPEZ, RAFAEL ANTONIO	THE ROLE OF MHEALTH APPLICATIONS IN URO-ONCOLOGY: A SYSTEMATIC REVIEW AND FUTURE DIRECTION	CANCERS	REVIEW	10.3390/CANCERS17162613	SI	4,4	2	NO	SI	SI
CS-02/DS-18/USC-3D	RIVERO BELENCHON, I; CONGREGADO RUIZ, C B; GOMEZ CIRIZA, G; GOMEZ DOS SANTOS, V; BURGOS REVILLA, F J; MEDINA LOPEZ, R A	EDITORIAL COMMENT: IMPACT OF 3D-PRINTED MODELS FOR SURGICAL PLANNING IN RENAL CELL CARCINOMA WITH VENOUS TUMOR THROMBUS: A RANDOMIZED MULTICENTER CLINICAL TRIAL. REPLY	THE JOURNAL OF UROLOGY	ARTICLE	10.1097/JU.0000000000004462	NO	7,5	1	SI	SI	NO
CS-02/DS-18/USC-3D	BELENCHON, I. RIVERO; RUIZ, C. B. CONGREGADO; CIRIZA, G. GOMEZ; DOS SANTOS, V. GOMEZ; REVILLA, F. J. BURGOS; LOPEZ, R. A. MEDINA	IMPACT OF 3D-PRINTED MODELS FOR SURGICAL PLANNING IN RENAL CELL CARCINOMA WITH VENOUS TUMOR THROMBUS: A RANDOMIZED MULTICENTER CLINICAL TRIA	JOURNAL OF UROLOGY	ARTICLE	10.1097/JU.0000000000004425	NO	7,5	1	SI	SI	SI

GRUPO	AUTORES	TÍTULO	REVISTA	DOC.	DOI	OA	FI	CUARTIL	D1	ORIG.*	AFIL.**
CS-05	ZAMORA, VICTOR; GARIN, OLATZ; SUAREZ, JOSE FRANCISCO; GUEDEA, FERRAN; PONT, ANGELS; PARDO, YOLANDA; GONI, ALAI; MARINO, ALFONSO; HERVAS, ASUNCION; HERRUZO, ISMAEL; CABRERA, PATRICIA; SANCHO, GEMMA; LEON, JAVIER PONCE DE; MACIAS, VICTOR; GUTIERREZ, CRISTINA; CASTELLS, MANUEL; FERRER, MONTSE; MULTICTR SPANISH GRP CLIN LOCALIZED PROSTATE CANC	TWENTY-YEAR PATIENT-REPORTED OUTCOMES AFTER SURGERY, RADIOTHERAPY, OR BRACHYTHERAPY FOR LOCALIZED PROSTATE CANCE	EUROPEAN UROLOGY OPEN SCIENCE	ARTICLE	10.1016/J.EUROS.2025.10.007	SI	4,5	1	NO	NO	NO
CS-05	MUNOZ, OSCAR MUNOZ; LEON, BLAS DAVID DELGADO; SELLES, ELIAS GOMIS; ENGUIX-RIEGOA, MARIA VALLE; DE BOBADILLAB, JON CACICEDO FERNANDEZ; PRAENA-FERNANDEZ, JUAN MANUEL; DEL CAMPOD, ELEONOR RIVIN; GUERRA, JOSE LUIS LOPEZ	ASSOCIATION OF SINGLE NUCLEOTIDE POLYMORPHISMS RS7459185 OF THE HSP(31 GENE AND THE RISK OF HEMATOLOGICAL TOXICITY IN LUNG CANCE	LUNG CANCER	ARTICLE	10.1016/J.LUNGCAN.2025.108103	NO	4,4	1	NO	SI	SI
CS-05	ZENG, HAIYAN; SCHAGEN, SANNE B.; HENDRIKS, LIZZA E.L.; SANCHEZ-BENAVIDES, GONZALO A.; JASPERS, JAAP P.M.; MANERO, ROSA MARIA; LIEVENS, YOLANDE N.; MURCIA MEJIA, MAURICIO; KUENEN, MARIANNE A.; RICO-OSES, MIKEL; ALBERS, ELAINE A.C.; SAMPER, PILAR MARIA; HOUBEN, RUUD M.A.; DE RUITER, MICHIEL B.; DIELEMAN, EDITH M.T.; LOPEZ-GUERRA, JOSE LUIS; DE JAEGER, KATRIEN E.A.; COUÑAGO LORENZO, FELIPE; LAMBRECHT, MAARTEN L.F.; CALVO-CRESPO, PATRICIA; BELDERBOS, JOSE S.A.; DE RUYSSCHER, DIRK K.M.; RODRIGUEZ DE DIOS, NURIA	IMPACT OF HA-PCI ON SELF-REPORTED COGNITIVE FUNCTIONING AND BRAIN METASTASES IN SMALL-CELL LUNG CANCER: POOLED FINDINGS OF NCT01780675 AND PREMER TRIAL	LUNG CANCER	ARTICLE	10.1016/J.LUNGCAN.2024.108036	SI	4,4	1	NO	NO	SI
CS-05	SOSA-FAJARDO, PALOMA; MARTIN-MARTIN, MARGARITA; LUNA-TIRADO, JAVIER; LOPEZ-GUERRA, JOSE LUIS; GOMIS-SELLES, ELIAS; LOPEZ-MATA, MIRIAM; VALTUENA-PEYDRO, GERMAN; SANTOS-RODRIGUEZ, MARINA; ALVAREZ-GONZALEZ, ANA-MARIA; POTDEVIN-STEIN, GUILLERMO; MARTIN-BARRIENTOS, PAULA; ET AL	STAGE III NSCLC TREATMENT PATTERNS IN SPAIN: A POPULATION-BASED STUDY OF THE GOECP-SEO	CANCERS	ARTICLE	10.3390/CANCERS17233807	SI	4,4	2	NO	NO	NO
CS-05	NAVARRO-MARTIN, ARTURO; RODRIGUEZ DE DIOS, NURIA; LOPEZ-GUERRA, JOSE LUIS; COUÑAGO LORENZO, FELIPE	MULTIDISCIPLINARY APPROACH FOR LOCALLY ADVANCED NON-SMALL CELL LUNG CANCER: 2023 EXPERT CONSENSUS OF THE SPANISH LUNG CANCER GROUP GECP. CONTROVERSIES AND DISCUSSION	CLINICAL AND TRANSLATIONAL ONCOLOGY	LETTER	10.1007/S12094-024-03540-2	NO	2,5	3	NO	NO	NO
CS-05	GOMIS-SELLES, ELIAS; PICON GARCIA, FERNANDO; MUÑOZ MUÑOZ, OSCAR; DELGADO LEON, BLAS DAVID; CABRERA ROLDAN, PATRICIA; BORREGO REINA, MANUEL; LOPEZ-GUERRA, JOSE LUIS	SAVING LIVES, SAVING EARTH: HYPOFRACTIONATION AND CARBON FOOTPRIN	CLINICAL AND TRANSLATIONAL ONCOLOGY	ARTICLE	10.1007/S12094-024-03552-Y	NO	2,5	3	NO	SI	SI
CS-05	TEJADA-ORTIGOSA, EVA MARIA; OLLINGER CASIN, INES; GAZTELU BLANCO, ISABELA; MUÑIZ ROMERO, GEMA; DE HARO PIEDRA, ROBERTO	ULTRA-HYPOFRACTIONATED 5-FRACTION RADIATION THERAPY FOR EARLY BREAST CANCER INTO WHOLE BREAST AND REGIONAL NODES: EXPERIENCE IN A TERTIARY HOSPITA	CLINICAL AND TRANSLATIONAL ONCOLOGY	ARTICLE	10.1007/S12094-024-03786-W	NO	2,5	3	NO	SI	NO

GRUPO	AUTORES	TÍTULO	REVISTA	DOC.	DOI	OA	FI	CUARTIL	D1	ORIG.*	AFIL.**
CS-05	HUERTAS-CASTAÑO, CARLOS; MARTINEZ-LOPEZ, LAURA MARIA; CABRERA ROLDAN, PATRICIA; PASTOR, NURIA; MATEOS, J. C.; MATEOS-CORDERO, SANTIAGO; PARDAL, RICARDO; DOMINGUEZ, INMACULADA AGUILAR; ORTA-VAZQUEZ, MANUEL LUIS	INFLUENCE OF STROMAL NEURAL CREST PROGENITOR CELLS ON NEUROBLASTOMA RADIORESISTANC	INTERNATIONAL JOURNAL OF RADIATION BIOLOGY	ARTICLE	10.1080/09553002.2024.2440865	NO	2,4	1	NO	SI	SI
CS-05	CIERVIDE, RAQUEL; MANCHON, ROBERTO; ANGEL, DANIELA; QUILES, BEATRIZ; RODRIGUEZ, GONZALO; VEIRAS, MARIA; BLANCO, JESUS; DIAZ, FRANCISCO MIGUEL; PORTILLO, ELISABET GONZALEZ DEL; MONROY, JOSE LUIS; LARREA, LUIS; EXPOSITO, JOSE; ARISTU, JAVIER; BENAVENTE, SERGIO; CORRALES-GARCIA, EVA; PRIETO, CRISTINA; GARCIA, MARIA ELENA; PAYANO, STEPHANYIE; PEREZ, MARIA JOSE; MIGUEL, INIGO SAN; DE LA PINTA, CAROLINA; DIAZ, LAURA; MASCIAS, VIRGINIA MORILLO; VILLARREAL, CYNTHIA LILIANA MORALES; LOPEZ, MIRIAM; MARTINEZ, FRANCISCO JOSE; PENA, MARINA; GARCIA, RAFAEL	STEREOTACTIC RADIOSURGERY PRACTICE PATTERNS FOR BRAIN METASTASES: A SURVEY BY THE SRS_SBRT_SEOR WORKING GROU	REPORTS OF PRACTICAL ONCOLOGY AND RADIOTHERAPY	ARTICLE	10.5603/RPOR.107739	NO	2,0	3	NO	NO	NO
CS-05	ZAMORA, VICTOR; BOSCH, GUILLERMO; BECERRA, VIRGINIA; GARIN, OLATZ; AVILA, MONICA; GUTIERREZ, CRISTINA; SUAREZ, JOSE FRANCISCO; GONI, ALAI; MACIAS, VICTOR; MARINO, ALFONSO; HERVAS, ASUNCION; HERRUZO, ISMAEL; CABRERA, PATRICIA; PONCE DE LEON, JAVIER; SANCHO, GEMMA; PONT, ANGELS; RUBIO-VALERA, MARIA; ALONSO, JORDI; COTS, FRANCESC; GUEDEA, FERRAN; CASTELLS, MANUEL; FERRER, MONTSE; MULTICENTRIC SPANISH GRP CLINICALLY LOCALIZED PROSTATE CANC	ECONOMIC EVALUATION OF TRADITIONAL TREATMENTS FOR LOCALIZED PROSTATE CANCER: A 10-YEAR COHORT STUD	EUROPEAN JOURNAL OF CANCER CARE	ARTICLE	10.1155/ECC/3563061	SI	1,9	2	NO	NO	NO
CS-06	QUINTANA-MEJIA, MARIA; HINOJOSA, MARIA G.; GARRIDO, ANA I.; GONZALEZ, MARTA; MILLAN, ANTONIO; ACOSTA, LAURA; PERIANEZ, ANGELA; MORENO, ISABEL M.	EXPOSURE TO MIXED METALS/METALLOIDS IN EARLY CHILDHOOD: A CROSS-SECTIONAL COHORT STUDY IN CHILDREN FROM SEVILLA, SOUTHERN SPAI	ENVIRONMENTAL POLLUTION	ARTICLE	10.1016/J.ENVPOL.2025.127261	NO	7,3	1	NO	SI	NO
CS-06	MUNOZ, MIGUEL; COVENAS, RAFAEL; ZUBERI, YOUNUS; ITALIA, ZARA; HOANG, TAN; ITALIA, ZAL; ROBINSON, PREMA	A DUAL-PURPOSE APPROACH FOR AN ANTI-EMETIC NK1R ANTAGONIST AS A CHEMOSENSITIZER AND CARDIOPROTECTANT IN A PRECLINICAL MODEL OF TRIPLE-NEGATIVE BREAST CANCE	INTERNATIONAL JOURNAL OF MOLECULAR SCIENCES	ARTICLE	10.3390/IJMS26199353	NO	4,9	1	NO	SI	SI

GRUPO	AUTORES	TÍTULO	REVISTA	DOC.	DOI	OA	FI	CUARTIL	D1	ORIG.*	AFIL.**
CS-06	LOPEZ-FERNANDEZ, YOLANDA M.; MARTINEZ-DE-AZAGRA, AMELIA; REYES-DOMINGUEZ, SUSANA B.; GOMEZ-ZAMORA, ANA; HERRERA-CASTILLO, LAURA; COCA-PEREZ, ANA; PARRILLA-PARRILLA, JULIO; MEDINA, ALBERTO; GARCIA-INIGUEZ, JUAN P.; BREZMES-RAPOSO, MARTA; HERNANDEZ-YUSTE, ALEXANDRA; LLORENTE DE LA FUENTE, ANA M.; IBARRA DE LA ROSA, IGNACIO; LEON-GONZALEZ, JOSE S.; TRASTOY-QUINTELA, JAVIER; ARJONA-VILLANUEVA, DAVID; GONZALEZ-MARTIN, JESUS M.; SZAKMANY, TAMAS; VILLAR, JESUS; PREVALENCE OUTCOME ACUTE HYPOXEMIC RESP AILURE CHILDREN PANDORA	THE PREVALENCE AND OUTCOME OF ACUTE HYPOXEMIC RESPIRATORY FAILURE STUDY IN MECHANICALLY VENTILATED CHILDREN: PROSPECTIVE MULTICENTER EPIDEMIOLOGY IN SPAIN, 2019-202	PEDIATRIC CRITICAL CARE MEDICINE	ARTICLE	10.1097/PCC.0000000000003743	NO	4,5	1	SI	NO	NO
CS-06	MUNOZ, MIGUEL; ROSSO, MARISA	RADIOTHERAPY PLUS THE NEUROKININ-1 RECEPTOR ANTAGONIST APREPITANT: A POTENT THERAPEUTIC STRATEGY FOR THE TREATMENT OF DIFFUSE INTRINSIC PONTINE GLIOM	CANCERS	REVIEW	10.3390/CANCERS17030520	NO	4,4	2	NO	SI	SI
CS-06	SANCHEZ, MANUEL L.; ROBINSON, PREMA; ITALIA, ZAL; HOANG, TAN; MUNOZ, MIGUEL; COVENAS, RAFAEL	THE INVOLVEMENT OF THE PEPTIDERGIC SYSTEMS IN BREAST CANCER DEVELOPMEN	CANCERS	REVIEW	10.3390/CANCERS17223662	NO	4,4	2	NO	SI	SI
CS-06	MURILLO-POZO, M. A.; VAZQUEZ-FLORIDO, A. M.; ORTIZ-ALVAREZ, A.; ALAPONT, V. MODESTO I; GONZALEZ-CALLE, A.; SANCHEZ-VALDERRABANOS, E.	INORGANIC PHOSPHORUS AS A PREDICTOR OF POSTOPERATIVE LOW CARDIAC OUTPUT SYNDROME IN CONGENITAL HEART DISEASE SURGERY	REVISTA ESPANOLA DE ANESTESIOLOGIA Y REANIMACION	ARTICLE	10.1016/J.REDARE.2025.501654	NO	0,8	3	NO	SI	NO
CS-08	DOMINGUEZ-MORALES, JUAN P.; HERNANDEZ-RODRIGUEZ, JUAN-CARLOS; DURAN-LOPEZ, LOURDES; CONEJO-MIR, JULIAN; PEREYRA-RODRIGUEZ, JOSE-JUAN	MELANOMA BRESLOW THICKNESS CLASSIFICATION USING ENSEMBLE-BASED KNOWLEDGE DISTILLATION WITH SEMI-SUPERVISED CONVOLUTIONAL NEURAL NETWORK	IEEE JOURNAL OF BIOMEDICAL AND HEALTH INFORMATICS	ARTICLE	10.1109/JBHI.2024.3465929	SI	6,8	1	SI	SI	NO

GRUPO	AUTORES	TÍTULO	REVISTA	DOC.	DOI	OA	FI	CUARTIL	D1	ORIG.*	AFIL.**
CS-08	SANCHEZ, TATIANA SANZ; GIMENEZ-ARNAU, ANA MARIA; NINET, VIOLETA ZARAGOZA; GUIJARRO, SUSANA CORDOBA; MIQUEL, FRANCISCO JAVIER MIQUEL; SALVADOR, JUAN FRANCISCO SILVESTRE; PEREZ, RICARDO GONZALEZ; GONZALEZ, INMACULADA RUIZ; MERCADER-GARCIA, PEDRO; BALDRICH, ESTHER SERRA; CARRILLO, JOSE MANUEL CARRASCOSA; ROMERO, FATIMA TOUS; DE FRUTOS, FRANCISCO JAVIER ORTIZ; SERNA, MERCEDES RODRIGUEZ; ORTEGA, MARIA ELENA GATICA; SUAREZ, CARMEN PAREDES; NAVARRO-TRIVINO, FRANCISCO; CHICHARRO, PABLO; NIETO, MARIA ANTONIA PASTOR; DE LA FUENTE, ENRIQUE GOMEZ; SANCHEZ-GILO, ARACELI; ANDREU-BARASOAIN, MARTA; RODRIGUEZ, JOSE JUAN PEREYRA; NINOT, GEMMA MELE, I; GUILLEN, PALOMA SANCHEZ-PEDRENO; ELOSUA-GONZALEZ, MARTA; GRAU-PEREZ, MERCE; DESCALZO, MIGUEL ANGEL; BORREGO, LEOPOLDO	DISCORDANT PATCH TEST REACTIONS TO 2-BROMO-2-NITRO-PROPANE-1,3-DIOL: A MULTICENTER STUDY FROM REIDA	CONTACT DERMATITIS	ARTICLE	10.1111/COD.70082	NO	4,6	1	NO	NO	NO
CS-08	PESQUE, DAVID; PLANELLA-FONTANILLAS, NIDIA; BORREGO, L.; SANZ-SANCHEZ, TATIANA; ZARAGOZA-NINET, VIOLETA; SERRA-BALDRICH, ESTHER; MIQUEL-MIQUEL, FRANCISCO JAVIER; SILVESTRE-SALVADOR, JUAN FRANCISCO; CORDOBA-GUIJARRO, SUSANA; SANCHEZ-GILO, ARACELI; MERCADER-GARCIA, PEDRO; NAVARRO-TRIVINO, FRANCISCO JOSE; ET AL	PATCH TEST RESULTS TO THE SPANISH BASELINE PATCH TEST SERIES ACCORDING TO AGE GROUPS: A MULTICENTRIC PROSPECTIVE STUDY FROM 2019 TO 202	CONTACT DERMATITIS	ARTICLE	10.1111/COD.14702	NO	4,6	1	NO	NO	NO
CS-08	LINAN-BARROSO, JUAN-MANUEL; HERNANDEZ-RODRIGUEZ, JUAN-CARLOS; RUIZ-VILLAVERDE, RICARDO; GUTIERREZ, MANUEL GALAN; NAVARRO-TRIVINO, FRANCISCO; CRUZ, JAVIER DOMINGUEZ; ARMARIO-HITA, JOSE-CARLOS; PEREYRA-RODRIGUE, JOSE-JUAN	DEFINITION OF THE CONCEPT OF SUPER-RESPONDERS IN ATOPIC DERMATITIS: A SPANISH DELPHI CONSENSU	ACTA DERMATO-VENEREOLOGICA	ARTICLE	10.2340/ACTADV.V105.42240	NO	3,7	1	NO	SI	NO
CS-08	PLANELLA-FONTANILLAS, NIDIA; PESQUE, DAVID; BORREGO, LEOPOLDO; ZARAGOZA NINET, VIOLETA; MIQUEL MIQUEL, JAVIER; SANZ-SANCHEZ, TATIANA; SILVESTRE SALVADOR, JUAN FRANCISCO; CARRASCOSA CARRILLO, JOSE MANUEL; MUNERA-CAMPOS, MONICA; CORDOBA GUIJARRO, SUSANA; GONZALEZ PEREZ, RICARDO; ET AL	THE CHANGING SPECTRUM OF PEDIATRIC ALLERGIC CONTACT DERMATITIS: A PROSPECTIVE MULTICENTRIC STUDY IN SPAI	DERMATITIS	ARTICLE	10.1177/17103568251368314	NO	3,5	1	NO	NO	NO
CS-08	ARMARIO-HITA, JOSE CARLOS; PEREYRA-RODRIGUEZ, JOSE JUAN; DE FRUTOS, FRANCISCO JAVIER DE ORTIZ; HERRANZ, PEDRO; SILVESTRE-SALVADOR, JUAN FRANCISCO; RODRIGUEZ SERNA, MERCEDES; SERRA, ESTHER; TRIBO, MARIA JOSE; CARRASCOSA, JOSE MANUEL; FLOREZ, ANGELES; RATON, JUAN ANTONIO; RUIZ-VILLAVERDE, RICARDO	CLINICAL CHARACTERISTICS, DIAGNOSTIC APPROACHES, THERAPEUTIC MANAGEMENT, AND ASSOCIATED COMORBIDITIES OF PRURIGO NODULARIS: AN OBSERVATIONAL STUDY IN CLINICAL PRACTICE IN SPAI	INTERNATIONAL JOURNAL OF DERMATOLOGY	ARTICLE	10.1111/IJD.17878	NO	3,3	1	NO	NO	NO
CS-08	BUENO-MOLINA, ROCIO C.; SENDIN-MARTIN, MERCEDES; HERNANDEZ-RODRIGUEZ, JUAN-CARLOS; CAYUELA, LUCIA; CAYUELA, AURELIO; PEREYRA-RODRIGUEZ, JOSE-JUAN	GEOSPATIAL ANALYSIS OF CUTANEOUS MALIGNANT MELANOMA EPIDEMIOLOGY IN EUROPE FROM 2017 TO 202	INTERNATIONAL JOURNAL OF DERMATOLOGY	ARTICLE	10.1111/IJD.17851	NO	3,3	1	NO	SI	NO

GRUPO	AUTORES	TÍTULO	REVISTA	DOC.	DOI	OA	FI	CUARTIL	D1	ORIG.*	AFIL.**
CS-08	ARMARIO-HITA, JOSE CARLOS; GALAN-GUTIERREZ, MANUEL; PEREYRA-RODRIGUEZ, JOSE JUAN; SUAREZ-PEREZ, JORGE; RODRIGUEZ-SERNA, MERCEDES; DE FRUTOS, JAVIER ORTIZ; CARRASCOSA, JOSE MANUEL; SERRA-BALDRICH, ESTHER; FIGUERAS-NAR, IGNASI; ZARAGOZA-NINET, VIOLETA; RUIZ-VILLAVERDE, RICARDO	REAL-WORLD EFFECTIVENESS AND SAFETY OF LEBRIKIZUMAB IN MODERATE-TO-SEVERE ATOPIC DERMATITIS: A MULTICENTER STUDY FROM SPAI	INTERNATIONAL JOURNAL OF DERMATOLOGY	ARTICLE	10.1111/IJD.70185	NO	3,3	1	NO	NO	NO
CS-08	PEREZ-CARRASCO, JOSE ANTONIO; SERRANO, CARMEN; LENERO-BARDALLO, JUAN ANTONIO; BERNABEU-WITTEL, JOSE; ACHA, BEGONA	ADVANCING INFANTILE HEMANGIOMA DIAGNOSIS BY INTEGRATING TEMPERATURE, COLOR, AND TEXTUR	JOURNAL OF BIOMEDICAL OPTICS	ARTICLE	10.1117/1.JBO.30.7.075001	SI	2,9	2	NO	NO	NO
CS-08	SENDIN-MARTIN, MERCEDES; BUENO-MOLINA, ROCIO C.; HERNANDEZ-RODRIGUEZ, JUAN-CARLOS; CAYUELA, LUCIA; CAYUELA, AURELIO; PEREYRA-RODRIGUEZ, JOSE-JUAN	TRENDS IN CUTANEOUS MALIGNANT MELANOMA MORTALITY IN EUROPE FROM 1992 TO 202	CLINICAL AND EXPERIMENTAL DERMATOLOGY	ARTICLE	10.1093/CED/LLAF170	NO	2,9	2	NO	SI	NO
CS-08	CAYUELA, L.; PEREYRA-RODRIGUEZ, J. J.; HERNANDEZ-RODRIGUEZ, J. C.; FERNANDEZ-FREIRE, L. RODRIGUEZ; CAYUELA, A.	EFFECTS OF AGE, PERIOD, AND COHORT ON THE INCIDENCE OF PSORIASIS IN SPAIN: A 30-YEAR REVIEW	ACTAS DERMO-SIFILIOGRAFICAS	ARTICLE	10.1016/J.AD.2024.06.008	NO	2,8	2	NO	SI	NO
CS-08	CAYUELA, L.; PEREYRA-RODRIGUEZ, J. J.; HERNANDEZ-RODRIGUEZ, J. C.; BUENO-MOLINA, R. C.; CAYUELA, A.	EVOLVING LANDSCAPE OF MELANOMA IN PORTUGAL, SPAIN, ITALY, AND GREECE: TRENDS AND INSIGHT	ACTAS DERMO-SIFILIOGRAFICAS	ARTICLE	10.1016/J.AD.2024.10.062	NO	2,8	2	NO	SI	NO
CS-08	COLMENERO-SENDRA, M.; DEL BOZ-GONZALEZ, J.; TORRES, E. BASELGA; BERNABEU-WITTEL, J.; ROE-CRESPO, E.; VICENTE, A.; VALDIVIESO-RAMOS, M.; MARTIN-SANTIAGO, A.; PALENCIA-PEREZ, S. I.; MONTSERRAT-GARCIA, M. T.; AZON-MASOLIVER, A.; DANINO, M.; PRIMS, C. TUBAU; PRAT, C.; GIACAMAN, A.; DOMINGUEZ-CRUZ, J. J.; ALONSO, A. BAUZA; GRAU-PEREZ, M.; DESCALZO, M. A.; GARCIA-DOVAL, I.	PARENTAL ASSESSMENT OF INFANTILE HEMANGIOMA COSMETIC CLINICAL OUTCOMES: RESULTS OF THE SPANISH HEMANGIOMA NATIONWIDE PROSPECTIVE COHOR	ACTAS DERMO-SIFILIOGRAFICAS	ARTICLE	10.1016/J.AD.2024.06.010	NO	2,8	2	NO	NO	NO
CS-08	FERNANDEZ, C. P. HERNANDEZ; BORREGO, L.; ARNAU, A. M. GIMENEZ; SANCHEZ, T. SANZ; CARRILLO, J. M. CARRASCOSA; NINET, V. ZARAGOZA; BALDRICH, E. SERRA; MIQUEL, F. J. MIQUEL; SALVADOR, J. F. SILVESTRE; GUIJARRO, S. CORDOBA; GILO, A. SANCHEZ; GARCIA, P. MERCADER; TRIVINO, F. NAVARRO; ROMERO, F. TOUS; SERNA, M. RODRIGUEZ; NINOT, G. MELE; GONZALEZ, I. RUIZ; DE LA FUENTE, E. GOMEZ; NIETO, M. A. PASTOR; GUILLEN, P. SANCHEZ-PEDRENO; PEREZ, J. SANCHEZ; RODRIGUEZ, J. J. PEREYRA; ORTEGA, M. E. GATICA; PEREZ, R. GONZALEZ; DOVAL, I. GARCIA; DESCALZO, M. A. GALLEGO	SHOULD HYDROXYISOHEXYL 3-CYCLOHEXENE CARBOXALDEHYDE STILL BE PART OF THE BASELINE SERIES	ACTAS DERMO-SIFILIOGRAFICAS	ARTICLE	10.1016/J.AD.2025.10.016	NO	2,8	2	NO	NO	NO

GRUPO	AUTORES	TÍTULO	REVISTA	DOC.	DOI	OA	FI	CUARTIL	D1	ORIG.*	AFIL.**
CS-08	BASELGA, E.; BERNABEU-WITTEL, J.; MAS, I. BETLLOCH; DOMINGUEZ, M. CAMPOS; SANZ, A. CARRASCO; DEL BOZ, J.; LAGUNA, R. DE LUCAS; LOSADA, J. DEL POZO; MARTIN, A. HERNANDEZ; MONTANES, L. JIMENEZ; GUTIERRE, J. C. LOPEZ; MARTIN-SANTIAGO, A.; REDONDO, P.; FERNANDEZ, A. TORRELO; VILLA, A. VICENTE	UPDATE OF THE SPANISH CONSENSUS DOCUMENT ON INFANTILE HEMANGIOM	ACTAS DERMO-SIFILIOGRAFICAS	ARTICLE	10.1016/J.AD.2024.12.025	NO	2,8	2	NO	NO	NO
CS-08	BARROSO, JUAN MANUEL LINAN; DEL PUERTO, ANTONIO ALCALA RAMIREZ; MOLINA, ROCIO DEL CARMEN BUENO; SANCHEZ, JULIAN CONEJO-MIR; NEILA, ROMAN BARABASH	BARICITINIB-INDUCED TRICHILEMMAL CYST REACTIVATION IN A WOMAN WITH ALOPECIA AREAT	CUTIS	LETTER	10.12788/CUTIS.1191	NO	2,7	2	NO	NO	NO
CS-08	CAYUELA, LUCIA; HERNANDEZ-RODRIGUEZ, JUAN CARLOS; PEREYRA-RODRIGUEZ, JOSE JUAN; SENDIN-MARTIN, MERCEDES; CAYUELA-DOMINGUEZ, AURELIO	PATTERNS AND TRENDS IN MELANOMA MORTALITY IN SPAIN (1999–2022	CLINICAL AND TRANSLATIONAL ONCOLOGY	ARTICLE	10.1007/S12094-024-03747-3	NO	2,5	3	NO	SI	NO
CS-08	CAYUELA, LUCIA; PEREYRA-RODRIGUEZ, JOSE-JUAN; HERNANDEZ-RODRIGUEZ, JUAN-CARLOS; FERNANDEZ-FREIRE, LOURDES RODRIGUEZ; CAYUELA, AURELIO	INCREASING PREVALENCE OF PSORIASIS IN SPAIN: A POPULATION-BASED STUDY (2018-2022	MEDICINA CLINICA	ARTICLE	10.1016/J.MEDCLI.2024.08.019	NO	2,1	2	NO	SI	NO
CS-08	CAYUELA, LUCIA; PEREYRA-RODRIGUEZ, JOSE-JUAN; RAMOS, PAZ COLLADO; GRANDE, NURIA GARVIN; CAYUELA, AURELIO	UNVEILING SPATIAL CLUSTERS OF SYSTEMIC SCLEROSIS MORTALITY IN SPAIN: A COMPREHENSIVE GEOGRAPHICAL ANALYSI	MEDICINA CLINICA	ARTICLE	10.1016/J.MEDCLI.2024.10.024	NO	2,1	2	NO	SI	NO
CS-08	CAYUELA, LUCIA; PEREYRA-RODRIGUEZ, JOSE-JUAN; HERNANDEZ-RODRIGUEZ, JUAN-CARLOS; CAYUELA, AURELIO	SPATIAL CLUSTERS AND TEMPORAL TRENDS OF CUTANEOUS MALIGNANT MELANOMA MORTALITY IN SPAI	JOURNAL OF INTERNATIONAL MEDICAL RESEARCH	ARTICLE	10.1177/03000605251319609	NO	1,5	3	NO	SI	NO
CS-08	RODRIGUEZ-SANCHEZ, BELEN; CAMPOS-DOMINGUEZ, MINIA; DEL ALCALA-RAMIREZ DEL PUERTO, ANTONIO; BERNABEU-WITTEL, JOSE; MONSERRAT-GARCIA, MARIA TERESA; ARIAS-LOTTO, FRANCISCO; PARRA-BLANCO, VERONICA; BELENDEZ-BIELER, CRISTINA; GARCIA-MORIN, MARINA; BARDON-CANCHO, EDUARDO; MARCO-SANCHEZ, JOSE MANUEL; GONZALEZ-GERRERO, ALBA; BASELGA-TORRES, EULALIA; PRAT-TORRES, CAROLINA	POST-HEMATOPOIETIC STEM CELL TRANSPLANTATION ECZEMATOUS DERMATITIS SPECTRUM SUCCESSFULLY TREATED WITH DUPILUMAB: A CASE SERIES AND REVIEW OF THE LITERATUR	PEDIATRIC DERMATOLOGY	ARTICLE	10.1111/PDE.70084	SI	1,2	3	NO	NO	NO
CS-08	BASELGA TORRES, EULALIA; IVARS, MARTA; PRAT, CAROLINA; VICENTE, ASUNCION; RODRIGUEZ, MARTA FEITO; MASEDA PEDRERO, ROCIO; MARTIN SANTIAGO, ANA; GIACAMAN, ANIZA; FERNANDEZ, ANTONIO TORRELO; NOGUERA-MOREL, LUCERO; BETLLOCH MAS, ISABEL; DE BERBEGAL GRACIA, LAURA; BUSELLI, MONTSERRAT EVOLE; ET AL	REAL-LIFE RETROSPECTIVE MULTICENTRE STUDY TO DESCRIBE THE USE OF DUPILUMAB IN PAEDIATRIC PATIENTS WITH ATOPIC DERMATITIS IN SPAIN: PATIENT PROFILE, EFFECTIVENESS AND SAFET	JEADV CLINICAL PRACTICE	ARTICLE	10.1002/JVC2.565	SI	0,5	4	NO	NO	NO

GRUPO	AUTORES	TÍTULO	REVISTA	DOC.	DOI	OA	FI	CUARTIL	D1	ORIG.*	AFIL.**
CS-08/ DS-26	MARTINEZ-CALDERON, JAVIER; INFANTE-CANO, MARTA; MATIAS-SOTO, JAVIER; GALAN-MERCANT, ALEJANDRO; PINEDA-ESCOBAR, SAUL; VILLAR-ALISES, OLGA; PEREZ-CABEZAS, VERONICA; GARCIA-MUNOZ, CRISTINA; HERNANDEZ-RODRIGUEZ, JUAN-CARLOS	SUICIDAL IDEATION, SUICIDE ATTEMPTS, AND SUICIDE MORTALITY IN CANCER: AN OVERVIEW OF SYSTEMATIC REVIEWS WITH META-ANALYSI	CANCERS	REVIEW	10.3390/CANCERS17111788	SI	4,4	2	NO	SI	SI
CS-08/ DS-26	HERNANDEZ-RODRIGUEZ, JUAN-CARLOS; INFANTE-CANO, MARTA; GARCIA-MUNOZ, CRISTINA; MATIAS-SOTO, JAVIER; VILLAR-ALISES, OLGA; PINEDA-ESCOBAR, SAUL; MARTINEZ-CALDERON, JAVIER	PREVALENCE OF SUICIDAL IDEATION, SUICIDE ATTEMPTS AND SUICIDE DEATHS IN PEOPLE LIVING WITH HIV: ARE THERE DIFFERENCES BETWEEN GEOGRAPHIC LOCATIONS OR SEXES	SOCIAL PSYCHIATRY AND PSYCHIATRIC EPIDEMIOLOGY	REVIEW	10.1007/S00127-025-02916-1	NO	3,5	1	NO	SI	SI
CS-09	ALCAIDE, CARLOS; PEREZ, FRANCISCO; ESTEBAN, FRANCISCO; MUÑOZ, MIGUEL E.	SUBSTANCE P AND NEUROKININ-1 RECEPTOR ARE OVEREXPRESSED IN ADAMANTINOMATOUS CRANIOPHARYNGIOMA THAN IN THE PITUITARY GLAN	PITUITARY	ARTICLE	10.1007/S11102-024-01490-0	NO	3,4	2	NO	NO	SI
CS-09	ESTEBAN-ORTEGA, FRANCISCO; ROSIQUE-LOPEZ, LINA; OCHOA-RIOS, JAIME A.; RODRIGUEZ-ROMERO, RAFAEL; BURGOS-OLMOS, MANUEL A.	EMPTY NOSE SYNDROME: NEW INSIGHTS FROM A CFD APPROAC	EUROPEAN ARCHIVES OF OTO-RHINO-LARYNGOLOGY	ARTICLE	10.1007/S00405-024-09122-W	SI	2,2	1	NO	SI	NO
CS-10	JIMENEZ-ROJO, NOEMI; FENG, SUIHAN; MORSTEIN, JOHANNES; PRITZL, STEFANIE D.; ASARO, ANTONINO; LOPEZ, SERGIO; XU, YUN; HARAYAMA, TAKESHI; VEPREK, NYNKE A.; ARP, CHRISTOPHER J.; REYNDERS, MARTIN; NOVAK, ALEXANDER J. E.; KANSHIN, EVGENY; LIPFERT, JAN; UEBERHEIDE, BEATRIX; MUNIZ, MANUEL; LOHMU"LLER, THEOBALD; RIEZMAN, HOWARD; TRAUNER, DIRK	OPTICAL CONTROL OF MEMBRANE VISCOSITY MODULATES ER-TO-GOLGI TRAFFICKIN	ACS CENTRAL SCIENCE	ARTICLE	10.1021/ACSCENTSCI.5C00606	SI	10,4	1	NO	NO	SI
CS-11	ZURITA, AMADEO JESUS WALS; DEL RIO, HECTOR MIRAS; DE AGUIRRE, NEREA UGARTE RUIZ; NAVARRO, CRISTINA NEBRERA; JIMENEZ, MARIA RUBIO; CARMONA, DAVID MUNOZ; SANCHEZ, CARLOS MIGUEZ	THE TRANSFORMATIVE POTENTIAL OF LARGE LANGUAGE MODELS IN MINING ELECTRONIC HEALTH RECORDS DATA: CONTENT ANALYSI	JMIR MEDICAL INFORMATICS	ARTICLE	10.2196/58457	NO	3,8	2	NO	NO	NO
CS-12	MARQUEZ-RODAS, IVAN; DUTRIAUX, CAROLINE; SAIAG, PHILIPPE; DE LA CRUZ-MERINO, LUIS; CASTANON ALVAREZ, EDUARDO; ROBERT, CAROLINE; RODRIGUEZ-MORENO, JUAN F.; ARANCE, ANA; CEREZUELA-FUENTES, PABLO; MONTAUDIE, HENRI; SANMAMED, MIGUEL F.; GONZALEZ-CAO, MARIA; CHARLES, JULIE; LOPEZ CRIADO, MARIA PILAR; BERROCAL, ALFONSO; DE MIGUEL, ENRIQUE; FUNCK-BRENTANO, ELISA; PREY, SORILLA; ALAMO DE LA GALA, MA CARMEN; MELERO, IGNACIO; AVILES-IZQUIERDO, JOSE ANTONIO; ROMAN, RUTH; GARCIA-PELAEZ, BEATRIZ; RODRIGUEZ, SONIA; TRNKOVA, ZUZANA JIRAKOVA; QUINTERO, MARISOL; MACIA, SONIA; CHANEY, MARYA F.; DALLE, STEPHANE	BO-112 PLUS PEMBROLIZUMAB FOR PATIENTS WITH ANTI-PD-1-RESISTANT ADVANCED MELANOMA: PHASE II CLINICAL TRIAL SPOTLIGHT-20	JOURNAL OF CLINICAL ONCOLOGY	ARTICLE	10.1200/JCO-24-02595	SI	43,4	1	SI	NO	SI

GRUPO	AUTORES	TÍTULO	REVISTA	DOC.	DOI	OA	FI	CUARTIL	D1	ORIG.*	AFIL.**
CS-12	DIAB, ADI; ASCIERTO, PAOLO A.; MAIO, MICHELE; ABDEL-WAHAB, REHAM; NEGRIER, SYLVIE; MORTIER, LAURENT; ARENBERGER, PETR; DALLE, STEPHANE; KRAJSOVA, IVANA; DE LA CRUZ, LUIS; LECCIA, MARIE-THERESE; GUIDA, MICHELE; LEBBE, CELESTE; GROB, JEAN-JACQUES; BUTLER, MARCUS O.; IN, GINO K.; LOQUAI, CARMEN; WALKER, JOHN W. T.; ATKINSON, VICTORIA; KAPITEIJN, ELLEN; HAFERKAMP, SEBASTIAN; CHUNDURU, SRINIVAS; RAHIMIAN, SHAHRAM; GUIDOBONI, MASSIMO; ROBERT, CAROLINE	RANDOMIZED, OPEN-LABEL, PHASE III STUDY OF TILSOTOLIMOD IN COMBINATION WITH IPILIMUMAB VERSUS IPILIMUMAB ALONE IN PATIENTS WITH ADVANCED REFRACTORY MELANOMA (ILLUMINATE-301	JOURNAL OF CLINICAL ONCOLOGY	ARTICLE	10.1200/JCO.24.00727	NO	43,4	1	SI	NO	SI
CS-12	PETRONI, GIULIA; GALASSI, CLAUDIA; GOUIN III, KENNETH H.; CHEN, HSIANG-HAN; BUQUE, AITZIBER; BLOY, NORMA; YAMAZAKI, TAKAHIRO; SATO, AI; BELTRAN-VISIEDO, MANUEL; CAMPIA, GINEVRA; JIMENEZ-CORTEGANA, CARLOS; SHAH, AAGAM; KIRCHMAIR, ALEXANDER; MASSA, CHIARA; WICKENHAUSER, CLAUDIA; DE ANDREA, CARLOS EDUARDO; NAVARRO-RUBIO, BELEN; SERRANO-MENDIOROZ, IRANTZU; NAVARRO MANZANO, ESTHER; SATTY, ALEXANDRA M.; RIPPON, BRADY; FINOTELLO, FRANCESCA; TRAJANOSKI, ZLATKO; ZHOU, XI KATHY; SCANDURA, JOSEPH M.; GARCIA-MARTINEZ, ELENA; AYALA DE LA PENA, FRANCISCO; RODRIGUEZ-RUIZ, MARIA ESPERANZA; SELIGER, BARBARA; SANCHEZ-MARGALET, VICTOR; DE LA CRUZ-MERINO, LUIS; BASHO, REVA K.; SHIAO, STEPHEN L.; MCARTHUR, HEATHER L.; FORMENTI, SILVIA C.; KNOTT, SIMON R. V.; GALLUZZI, LORENZO	IL-17A-SECRETING ΓΔ T CELLS PROMOTE RESISTANCE TO CDK4/CDK6 INHIBITORS IN HR+HER2- BREAST CANCER VIA CX3CR1+ MACROPHAGE	NATURE CANCER	ARTICLE	10.1038/S43018-025-01007-Z	NO	28,5	1	SI	NO	SI
CS-12	GARCIA-DOMINGUEZ, DANIEL J.; HONTECILLAS-PRIETO, LOURDES; LUCENILLA-BARRENECHEA, LAURA; FLORES-CAMPOS, ROCIO; MUNOZ-PACHECO, RAQUEL; TOYOS, FRANCISCO J.; HERNANDEZ-CRUZ, BLANCA; FLORES-CORDERO, JUAN A.; PEREZ-PEREZ, ANTONIO; VILARINO-GARCIA, TERESA; SANCHEZ-MARGALET, VICTOR	LEPTIN AS A MECHANISTIC LINK BETWEEN OBESITY AND SYSTEMIC LUPUS ERYTHEMATOU	CYTOKINE & GROWTH FACTOR REVIEWS	REVIEW	10.1016/J.CYTOGFR.2025.06.006	SI	11,8	1	SI	SI	SI
CS-12	SACCO, JOSEPH J.; KIRK, PETER; LEACH, EMMA; SHOUSHTARI, ALEXANDER N.; CARVAJAL, RICHARD D.; BRITTON-RIVET, CAMILLE; KHAKOO, SOPHIE; COLLINS, LAURA; DE LA CRUZ-MERINO, LUIS; EROGLU, ZEYNEP; IKEGUCHI, ALEXANDRA P.; NATHAN, PAUL; HAMID, OMID; BUTLER, MARCUS O.; STANHOPE, SARAH; RANADE, KOUSTUBH; SATO, TAKAMI	EVOLUTION OF THE TUMOR IMMUNE LANDSCAPE DURING TREATMENT WITH TEBENTAFUSP, A T CELL RECEPTOR-CD3 BISPECIFI	CELL REPORTS MEDICINE	ARTICLE	10.1016/J.XCRM.2025.102076	SI	10,6	1	SI	NO	NO
CS-12	KUEMMEL, S.; JUNG, K. H.; ANDRADE, L.; ASSAD-SUZUKI, D.; MERINO, L. DE LA CRUZ; FREITAS-JUNIOR, R.; HEGG, R.; HUANG, C. -S.; MARTIN, H.; SCHNEEWEISS, A.; DIETERICH, M.; DUC, A. NGUYEN; FENG, Y.; MENG, R.; SWAT, A.; SEILLER, A.; BERMEJO, B.; HAMILTON, E. P.	SAFETY AND EFFICACY OF TIRAGOLUMAB, ATEZOLIZUMAB AND CHEMOTHERAPY FOR EARLY-STAGE OR PD-L1-POSITIVE ADVANCED TRIPLE-NEGATIVE BREAST CANCER: A PHASE IB STUD	ESMO OPEN	ARTICLE	10.1016/J.ESMOOP.2025.105869	NO	8,3	1	NO	NO	SI

GRUPO	AUTORES	TÍTULO	REVISTA	DOC.	DOI	OA	FI	CUARTIL	D1	ORIG.*	AFIL.**
CS-12	LUKE, JASON J.; ASCIERTO, PAOLO A.; KHATTAK, MUHAMMAD A.; RUTKOWSKI, PIOTR; DEL VECCHIO, MICHELE; SPAGNOLO, FRANCESCO; MACKIEWICZ, JACEK; MERINO, LUIS DE LA CRUZ; CHIARION-SILENI, VANNA; KIRKWOOD, JOHN M.; ROBERT, CAROLINE; SCHADENDORF, DIRK; DE GALITIIS, FEDERICA; CARLINO, MATTEO S.; DUMMER, REINHARD; MOHR, PETER; ODELEYE-AJAKAYE, AMOS; FUKUNAGA-KALABIS, MIZUHO; KREPLER, CLEMENS; EGGERMONT, ALEXANDER M. M.; LONG, GEORGINA V.	PEMBROLIZUMAB VERSUS PLACEBO AS ADJUVANT THERAPY IN RESECTED STAGE IIB OR IIC MELANOMA: LONG-TERM FOLLOW-UP, CROSSOVER, AND RECHALLENGE WITH PEMBROLIZUMAB IN THE PHASE III KEYNOTE-716 STUD	EUROPEAN JOURNAL OF CANCER	ARTICLE	10.1016/J.EJCA.2025.115381	NO	7,1	1	NO	NO	SI
CS-12	HONTECILLA-PRIETO, LOURDES; GARCIA-DOMINGUEZ, DANIEL JOSE; BERLANGA-GIL, CARMEN; FLORES-CAMPOS, ROCIO; MUNOZ-PACHECO, RAQUEL; FRANCO-FERNANDEZ, MARIA D.; FLORES-CORDERO, JUAN A.; SANCHEZ-JIMENEZ, FLORA; PEREZ-PEREZ, ANTONIO; VILARINO-GARCIA, TERESA; SANCHEZ-MARGALET, VICTOR	LEPTIN A POTENTIAL LINK BETWEEN OBESITY AND DEPRESSIO	CELLULAR AND MOLECULAR LIFE SCIENCES	REVIEW	10.1007/S00018-025-05892-6	SI	6,2	1	NO	SI	SI
CS-12	SANCHEZ-CAMACHO, ALBERTO; TORRES-ZURITA, ALBERTO; GALLEGO-LOPEZ, LAURA; HERNANDEZ-PACHECO, ROCIO; SILVA-ROMEIRO, SILVIA; DE LA GALA, MARIA DEL CARMEN ALAMO; DE CEBALLOS, ENRIQUE ENRIQUE PERAL-GUTIERREZ; DE LA CRUZ-MERINO, LUIS	MANAGEMENT OF IMMUNE-RELATED MYOCARDITIS, MYOSITIS AND MYASTHENIA GRAVIS OVERLAP SYNDROME: A SINGLE INSTITUTION CASE SERIES AND LITERATURE REVIE	FRONTIERS IN IMMUNOLOGY	REVIEW	10.3389/FIMMU.2025.1597259	SI	5,9	1	NO	SI	SI
CS-12	JIMENEZ-CORTEGANA, CARLOS; SANCHEZ-JIMENEZ, FLORA; DE LA CRUZ-MERINO, LUIS; SANCHEZ-MARGALET, VICTOR	ROLE OF SAM68 IN DIFFERENT TYPES OF CANCER (REVIEW	INTERNATIONAL JOURNAL OF MOLECULAR MEDICINE	REVIEW	10.3892/IJMM.2024.5444	SI	5,8	1	NO	SI	SI
CS-12	HONTECILLAS-PRIETO, LOURDES; GARCIA-DOMINGUEZ, DANIEL J.; JIMENEZ-CORTEGANA, CARLOS; NOGALES-FERNANDEZ, ESTEBAN; PALAZON-CARRION, NATALIA; GARCIA-SANCHO, ALEJANDRO MARTIN; RIOS-HERRANZ, EDUARDO; GUMA-PADRO, JOSEP; PROVENCIO-PULLA, MARIANO; RUEDA-DOMINGUEZ, ANTONIO; DE LA CRUZ-MERINO, LUIS; SANCHEZ-MARGALET, VICTOR	OBESITY AND OVERWEIGHT IN R/R DLBCL PATIENTS IS ASSOCIATED WITH A BETTER RESPONSE TO TREATMENT OF R2-GDP-GOTEL TRIAL. POTENTIAL ROLE OF NK CD8+CELLS AND VITAMIN	CANCER & METABOLISM	ARTICLE	10.1186/S40170-025-00381-7	SI	5,3	1	NO	SI	SI
CS-12	MENZIES, ALEXANDER M.; SALMAN, PAMELA; FRONTERA, OSVALDO AREN; POOK, DAVID; HOCKING, CHRISTOPHER M.; ZAKHARIA, YOUSEF; GURNEY, HOWARD; GEDYE, CRAIG; GOH, JEFFREY C.; TELIVALA, BIJOY; GROB, JEAN-JACQUES; LEBBE, CELESTE; DE LA CRUZ MERINO, LUIS; MACHET, LAURENT; NEIDHARDT, EVE-MARIE; QURESHI, ANILA; HOSEIN, FAREEDA; HAMURO, LORA; SIMSEK, BURCIN; AMIN, ASIM	ADMINISTRATION OF NIVOLUMAB PLUS IPILIMUMAB: INFUSION OF THE FIXED-RATIO COMBINATION VERSUS SEQUENTIAL INFUSIONS IN TWO RANDOMIZED CONTROLLED TRIALS OF METASTATIC MELANOMA AND RENAL CELL CARCINOMA (CHECKMATE 800	CANCER	ARTICLE	10.1002/CNCR.35962	SI	5,1	1	NO	NO	SI
CS-12	SILVA-ROMEIRO, S.; FLORES-CAMPOS, ROCIO DEL CARMEN; SANCHEZ-LEON, MARIA LUISA; SANCHEZ-MARGALET, V; DE LA CRUZ-MERINO, LUIS	EMERGING ROLE OF MDSCS AS NOVEL BIOMARKERS AND THERAPEUTIC TARGETS FOR CANCER IMMUNOTHERAP	IMMUNOTARGETS AND THERAPY	REVIEW	10.2147/ITT.S485642	SI	4,4	2	NO	SI	SI

GRUPO	AUTORES	TÍTULO	REVISTA	DOC.	DOI	OA	FI	CUARTIL	D1	ORIG.*	AFIL.**
CS-12	MACHUCA-AGUADO, JESUS; RENDON-GARCIA, ROSA; RIOS-MARTIN, JUAN JOSE	EXPANDING INSIGHTS INTO PRAME EXPRESSION IN MERKEL CELL CARCINOM	AMERICAN JOURNAL OF SURGICAL PATHOLOGY	LETTER	10.1097/PAS.0000000000002346	NO	4,2	1	SI	SI	NO
CS-12	MACHUCA-AGUADO, JESUS DE BELTRAN; CATHERWOOD, MARK ALEXANDER; HOUGHTON, OISIN P.; TAYLOR, JENNIFER L.; SHAH, RAJEEV M.; BEN-MUSSA, ALI; GONZALEZ DE CASTRO, DAVID RODRIGUEZ; MCCLUGGAGE, WILLIAM GLENN	INITIATION OF MOLECULAR TESTING OF ENDOMETRIAL CARCINOMAS IN A POPULATION-BASED SETTING: PRACTICAL CONSIDERATIONS AND PITFALL	HISTOPATHOLOGY	ARTICLE	10.1111/HIS.15365	NO	4,1	1	NO	SI	NO
CS-12	FLORES-CORDERO, JUAN ANTONIO; ARANAZ-MURILLO, AMALIA; VILARINO-GARCIA, TERESA; PEREZ-PEREZ, ANTONIO; IZQUIERDO, GUILLERMO; FLORES-CAMPOS, ROCIO; HONTECILLAS-PRIETO, LOURDES; GARCIA-DOMINGUEZ, DANIEL J.; SANCHEZ-MARGALET, VICTOR	LEPTIN AND LEPTIN SIGNALING IN MULTIPLE SCLEROSIS: A NARRATIVE REVIE	NEUROMOLECULAR MEDICINE	REVIEW	10.1007/S12017-025-08842-4	SI	3,9	2	NO	SI	SI
CS-12	YOON, CHARLES H.; ROSS, MERRICK I.; GASTMAN, BRIAN R.; LUKE, JASON J.; ASCIERTO, PAOLO A.; LONG, GEORGINA V.; RUTKOWSKI, PIOTR; KHATTAK, MUHAMMAD; DEL VECCHIO, MICHELE; DE LA CRUZ MERINO, LUIS; MACKIEWICZ, JACEK; CHIARION-SILENI, VANNA; SCHADENDORF, DIRK; CARLINO, MATTEO S.; ZHAO, YUJIE; FUKUNAGA-KALABIS, MIZUHO; KREPLER, CLEMENS; EGGERMONT, ALEXANDER M. M.; GERSHENWALD, JEFFREY E.; SONDAK, VERNON K.	ADJUVANT PEMBROLIZUMAB IN STAGE II MELANOMA: OUTCOMES BY PRIMARY TUMOR LOCATION IN THE RANDOMIZED, DOUBLE-BLIND, PHASE III KEYNOTE-716 TRIA	ANNALS OF SURGICAL ONCOLOGY	ARTICLE	10.1245/S10434-024-16642-6	SI	3,5	1	NO	NO	NO
CS-12	ALAMI, MEHDI; ZERIF, ECHARKI; KHALIL, ABDELOUAHED; HAJJI, NABIL; RAMASSAMY, CHARLES; LACOMBE, GUY; LAURENT, BENOIT; COHEN, ALAN A.; WIKOWSKI, JACEK M.; GRIS, DENIS; BUNT, TON; VAN TELLINGEN, OLAF; HIROKAWA, KATSUIKU; FULOP, TAMAS; BERROUGUI, HICHAM	NEUROPROTECTIVE EFFECTS OF SGLT2 INHIBITORS EMPAGLIFLOZIN AND DAPAGLIFLOZIN ON AB1-42-INDUCED NEUROTOXICITY AND NEUROINFLAMMATION IN CELLULAR MODELS OF ALZHEIMER'S DISEAS	JOURNAL OF ALZHEIMERS DISEASE	ARTICLE	10.1177/13872877251329474	NO	3,1	2	NO	NO	NO
CS-12	MACHUCA-AGUADO, JESUS DE BELTRAN; ALONSO, REBECA MANSO; SALGADO, ROCIO NIEVES; CASTAÑO-BONILLA, TAMARA; LEON DEL CAMPO, MARTA; RODRIGUEZ-PINILLA, SOCORRO MARIA; DIAZ-DE LA PINTA, FRANCISCO JAVIER	V217F MYD88 MUTATION IN LOW-GRADE B-CELL LYMPHOMAS WITH PLASMACYTIC DIFFERENTIATION: A DIAGNOSTIC CHALLENG	PATHOLOGY	LETTER	10.1016/J.PATHOL.2025.02.006	NO	3,0	2	NO	SI	NO
CS-12	GARCIA-FONCILLAS, JESUS; BAYLE, ARNAUD; ARNOLD, DIRK; AVOUAC, BERNARD; AWADA, AHMAD; DE LA CRUZ-MERINO, LUIS; HELLAND, ASLAUG; LASSEN, ULRIK; LAURENT-PUIG, PIERRE; NORMANNO, NICOLA; ROHRBERG, KRISTOFFER; TAIEB, JULIEN; STENZINGER, ALBRECHT	OVERCOMING BARRIERS TO ADVANCED BIOMOLECULAR TECHNOLOGIES THAT INFORM TREATMENT OF SOLID TUMORS: A ROADMAP TO ACCES	FUTURE ONCOLOGY	ARTICLE	10.1080/14796694.2025.2501523	NO	2,6	3	NO	NO	SI
CS-12	GUMA, JOSEP; PALAZON-CARRION, NATALIA; RUEDA-DOMINGUEZ, ANTONIO; SEQUERO, SILVIA; CALVO, VIRGINIA; GARCIA-ARROYO, RAMON; GOMEZ-CODINA, JOSE; LLANOS, MARTA; MARTINEZ-BANACLOCHA, NATIVIDAD; PROVENCIO, MARIANO	SEOM-GOTEL CLINICAL GUIDELINES ON DIFFUSE LARGE B-CELL LYMPHOMA (UPDATE 2025	CLINICAL & TRANSLATIONAL ONCOLOGY	ARTICLE	10.1007/S12094-025-04080-Z	NO	2,5	3	NO	NO	NO

GRUPO	AUTORES	TÍTULO	REVISTA	DOC.	DOI	OA	FI	CUARTIL	D1	ORIG.*	AFIL.**
CS-12	TAMI, MALIKA; HONTECILLAS-PRIETO, LOURDES; GARCIA-DOMINGUEZ, DANIEL; FLORES-CAMPOS, ROCIO; VILARINO-GARCIA, TERESA; SANCHEZ-JIMENEZ, FLORA; GUADIX, PILAR; DUENAS, JOSE L.; JIMENEZ-CORTEGANA, CARLOS; DE LA CRUZ-MERINO, LUIS; PEREZ-PEREZ, ANTONIO; SANCHEZ-MARGALET, VICTOR	DECREASED NUMBER OF MYELOID-DERIVED SUPPRESSOR CELLS IN THE PLACENTAL TROPHOBLAST OF GESTATIONAL DIABETES MELLITUS. POSSIBLE ROLE OF LEPTI	IMMUNOBIOLOGY	ARTICLE	10.1016/J.IMBIO.2025.152897	SI	2,3	3	NO	SI	SI
CS-12	PEDRO-BOTET, JUAN; ARRIETA, FRANCISCO; BOTANA, MANUEL; GIMENO-ORNA, JOSE A.; MARTINEZ-MONTORO, JOSE I.; DE VICTORIA, EMILIO ORTEGA-MARTINEZ; RIBALTA, JOSEP; SANCHEZ-MARGALET, VICTOR; PEREZ-PEREZ, ANTONIO; GRP TRABAJO ENFERMEDAD CARDIOVASC SOC ESPANOLA DIABET	LIPID-LOWERING DRUG THERAPY FOR REDUCING CARDIOVASCULAR RISK IN DIABETES. A CLINICAL VIEW OF THE CARDIOVASCULAR DISEASE WORKING GROUP OF THE SPANISH DIABETES SOCIET	ENDOCRINOLOGIA DIABETES Y NUTRICION	ARTICLE	10.1016/J.ENDIEN.2025.101523	NO	1,8	3	NO	NO	NO
CS-12	MACHUCA-AGUADO, JESUS DE BELTRAN ; ALFONSO-ROSA, CARMEN ; GARCIA-ESCUDERO, ANTONIO ; RUBIO-GARRIDO, FRANCISCO JAVIER ; TRIGO, INMACULADA ; CANO-BARBADILLO, TATIANA ; MCCLUGGAGE, WILLIAM GLENN	FROM SEROUS TUBAL INTRAEPITHELIAL CARCINOMA TO NEUROENDOCRINE CARCINOMA: MOLECULAR DISSECTION OF A RARE FALLOPIAN TUBE CARCINOM	INTERNATIONAL JOURNAL OF GYNECOLOGICAL PATHOLOGY	ARTICLE	10.1097/PGP.0000000000001127	NO	1,7	3	NO	SI	NO
CS-12	MACHUCA-AGUADO, JESUS; LOPEZ-PRIETO, ANA; MORA-DIAZ, RODRIGO; GUTIERREZ-DOMINGO, ALVARO; GARRIDO-RUIZ, MARIA; RODRIGUEZ-PERALTO, JOSE LUIS; RIOS-MARTIN, JUAN JOSE	PRAME IMMUNOSTAINING IN BAP-1-INACTIVATED MELANOCYTIC TUMORS: UNRAVELING DIAGNOSTIC COMPLEXITY AND EXPLORING GERMLINE MUTATION ASSOCIATION	AMERICAN JOURNAL OF DERMATOPATHOLOGY	ARTICLE	10.1097/DAD.0000000000002717	NO	1,0	4	NO	SI	NO
CS-12	ORREGO-PEREIRA, CARMEN; MACHUCA-AGUADO, JESUS DE BELTRAN; SANCHEZ-BERNAL, MARIA LUISA; RUBIO-GARRIDO, FRANCISCO JAVIER	PULMONARY HYALINIZING GRANULOMA: CASE REPORT AND DISCUSSION OF DIAGNOSTIC CHALLENGES AND TERMINOLOG	INTERNATIONAL JOURNAL OF SURGICAL PATHOLOGY	ARTICLE	10.1177/10668969241283490	NO	1,0	3	NO	NO	NO
CS-12	ALFONSO-ROSA, CARMEN; MACHUCA-AGUADO, JESUS; MONTANA-RAMIREZ, ANA MARIA; RUBIO-GARRIDO, FRANCISCO JAVIER	THE TTF-1 AND NAPSIN A TRAP: METASTATIC ENDOMETRIAL CARCINOMA MASQUERADING AS LUNG PRIMAR	INTERNATIONAL JOURNAL OF SURGICAL PATHOLOGY	ARTICLE	10.1177/10668969251403167	NO	1,0	3	NO	NO	NO
CS-12	ALVAREZ-MUNOZ, ALEJANDRO; MACHUCA-AGUADO, JESUS; RENDON-GARCIA, ROSA; RUBIO-GARRIDO, FRANCISCO JAVIER	WHAT THE HOOKAH HIDES: AN UNKNOWN CAUSE OF ACUTE ORGANIZED FIBRINOUS PNEUMONIA	ANNALES DE PATHOLOGIE	ARTICLE	10.1016/J.ANNPAT.2025.01.012	NO	0,5	4	NO	NO	NO
CS-12/CS-17/D-08/DS-29	GARNACHO-MONTERO, JOSE; GONZALEZ-GARCIA, M ASCENSION; FERNANDEZ-CASTILLO, RAFAEL-JESUS; GONZALEZ-CARO, M DOLORES; GUTIERREZ-PIZARRAYA, ANTONIO; ARROBAS VELILLA, TERESA; SALAYA ALGARIN, GLORIA; TAMI, MALIKA; SANCHEZ-MARGALET, VICTOR	SERUM VITAMIN LEVELS IN CRITICALLY ILL PATIENTS AND THEIR RELATIONSHIP WITH PROGNOSIS	NUTRICION HOSPITALARIA	ARTICLE	10.20960/NH.05363	SI	1,1	4	NO	SI	NO

GRUPO	AUTORES	TÍTULO	REVISTA	DOC.	DOI	OA	FI	CUARTIL	D1	ORIG.*	AFIL.**
CS-12/D-08/DS-32	RODRIGUEZ DE VERA GOMEZ, PABLO; MACHUCA AGUADO, JESUS; RODRIGUEZ-JIMENEZ, BEATRIZ; GUTIERREZ DOMINGO, ALVARO; SANCHEZ-MALO, CAROLINA; ROMO REMIGIO, ROBERTO; MARTIN SALVAGO, MARIA DOLORES; MONTIJANO POZAS, ENRIQUETA; MANGAS CRUZ, MIGUEL ANGEL; MARTIN-HERNANDEZ, TOMAS; IDOATE GASTEARENA, MIGUEL ANGEL	INTEGRATING HISTOLOGY AND BIOMARKERS TO PREDICT CLINICAL OUTCOMES IN PARATHYROID TUMORS: A MULTICENTER STUD	EUROPEAN JOURNAL OF ENDOCRINOLOGY	ARTICLE	10.1093/EJENDO/LVAF240	SI	5,2	1	NO	NO	NO
CS-13	DELSO, VANESA; HOYO, RAFAEL SANCHEZ-DEL; SANCHEZ-BARDERAS, LUCIA; GRACIA, MYRIAM; BAQUEDANO, LAURA; MARTINEZ-MAESTRE, MARIA A.; FASERO, MARIA; CORONADO, PLUVIO J.	SURVIVAL IMPACT OF ROBOTIC-ASSISTED LAPAROSCOPY VS. CONVENTIONAL LAPAROSCOPY IN THE TREATMENT OF ENDOMETRIAL CANCE	CANCERS	ARTICLE	10.3390/CANCERS17030435	NO	4,4	2	NO	NO	NO
CS-13/DS-07	SANUDO, BORJA; REVERTE-PAGOLA, GONZALO; MAHER, CAROL; GODINO, JOB; CARRASCO, LUIS; OVIEDO, MIGUEL ANGEL; FERIA, ADRIAN; SANCHEZ-TRIGO, HORACIO; GAMBOA, HUGO; DOMINGO-MOLINA, RAQUEL; SANCHEZ-ARTEAGA, ALEJANDRO; GIRALDEZ, MIGUEL ANGEL; MARTINEZ-MAESTRE, M. ANGELES; CEPEDA, ELENA; LADRON-DE-GUEVARA, CARMEN; RANGEL, CARLOS; PECCI, JAVIER; FARRAHI, VAHID; TEJERO, SERGIO	EFFECTIVENESS OF AN MHEALTH-BASED IMPACT EXERCISE PROGRAM FOR BONE HEALTH IN POSTMENOPAUSAL WOMEN: A RANDOMISED CONTROLLED TRIAL PROTOCO	BMC PUBLIC HEALTH	ARTICLE	10.1186/S12889-025-22576-9	SI	3,6	1	NO	SI	SI
CS-13/DS-26	PARTIDA-MARQUEZ, ANTONIO LUIS; FERNANDEZ-DOMINGUEZ, JUAN CARLOS; MARTINEZ-FERNANDEZ, JOSE ANTONIO; PABON-CARRASCO, MANUEL; MELERO-CORTES, LIDIA; OLIVA-PASCUAL-VACA, ANGEL	DIAPHRAGMATIC BREATHING FOR REFERRED PAIN AFTER TOTAL LAPAROSCOPIC HYSTERECTOMY: A RANDOMIZED CLINICAL TRIA	SURGICAL ENDOSCOPY AND OTHER INTERVENTIONAL TECHNIQUES	ARTICLE	10.1007/S00464-025-12077-6	SI	2,7	1	NO	SI	NO
CS-14	PAZ-ARES, LUIS; BORGHAEI, HOSSEIN; LIU, STEPHEN, V; PETERS, SOLANGE; HERBST, ROY S.; STENCEL, KATARZYNA; MAJEM, MARGARITA; SENDUR, MEHMET ALI NAHIT; CZYZEWICZ, GRZEGORZ; CARO, REYES BERNABE; LEE, KI HYEONG; JOHNSON, MELISSA L.; KARADURMUS, NURI; GROHE, CHRISTIAN; BAKA, SOFIA; CSOSZI, TIBOR; AHN, JIN SEOK; CALIFANO, RAFFAELE; YANG, TSUNG-YING; KEMAL, YASEMIN; BALLINGER, MARCUS; CUCHELKAR, VAIKUNTH; GRAUPNER, VILMA; LIN, YA-CHEN; CHAKRABARTI, DEBASIS; BHATT, KAMALNAYAN; CAI, GEORGE; IANNONE, ROBERT; RECK, MARTIN; IMFORTE INVESTIGATORS	EFFICACY AND SAFETY OF FIRST-LINE MAINTENANCE THERAPY WITH LURBINECTEDIN PLUS ATEZOLIZUMAB IN EXTENSIVE-STAGE SMALL-CELL LUNG CANCER: A RANDOMISED, MULTICENTRE, OPEN-LABEL, PHASE 3 TRIA	LANCET	ARTICLE	10.1016/S0140-6736(25)01011-6	NO	88,5	1	SI	NO	NO

GRUPO	AUTORES	TÍTULO	REVISTA	DOC.	DOI	OA	FI	CUARTIL	D1	ORIG.*	AFIL.**
CS-14	JHAVERI, KOMAL L.; NEVEN, PATRICK; CASALNUOVO, MONICA LIS; KIM, SUNG-BAE; TOKUNAGA, ERIKO; AFTIMOS, PHILIPPE; SAURA, CRISTINA; O'SHAUGHNESSY, JOYCE; HARBECK, NADIA; CAREY, LISA A.; CURIGLIANO, GIUSEPPE; LLOMBART-CUSSAC, ANTONIO; LIM, ELGENE; GARCIA TINOCO, MARIA DE LA LUZ; SOHN, JOOHYUK; MATTAR, ANDRE; ZHANG, QINGYUAN; HUANG, CHIUN-SHENG; HUNG, CHIH-CHIANG; MARTINEZ RODRIGUEZ, JORGE LUIS; RUIZ BORREGO, MANUEL; NAKAMURA, RIKIYA; PRADHAN, KAMNESH R.; VON LAUE, CHRISTOPH CRAMER; BARRETT, EMILY; CAO, SHANSHAN; WANG, XUEJING AIMEE; SMYTH, LILLIAN M.; BIDARD, FRANCOIS-CLEMENT	IMLUNESTRANT WITH OR WITHOUT ABEMACICLIB IN ADVANCED BREAST CANCE	NEW ENGLAND JOURNAL OF MEDICINE	ARTICLE	10.1056/NEJMOA2410858	NO	78,5	1	SI	NO	NO
CS-14	HORTOBAGYI, G. N.; LACKO, A.; SOHN, J.; CRUZ, F.; BORREGO, M. RUIZ; MANIKHAS, A.; PARK, Y. HEE; STROYAKOVSKIY, D.; HURVITZ, S.; BARRIOS, C.; UNTCH, M.; MOROOSE, R.; YARDLEY, D. A.; VISCO, F.; CHIA, S.; HUANG, C. -S.; FASCHING, P. A.; PARNIZARI, F.; CROWN, J.; ZARATE, J. P.; BARDIA, A.; LOI, S.; LI, Z.; MARTIN, M.; XU, B.; IM, S. -A.; WATERS, S.; CHAKRAVARTTY, A.; SLAMON, D.	A PHASE III TRIAL OF ADJUVANT RIBOCICLIB PLUS ENDOCRINE THERAPY VERSUS ENDOCRINE THERAPY ALONE IN PATIENTS WITH HR-POSITIVE/HER2-NEGATIVE EARLY BREAST CANCER: FINAL INVASIVE DISEASE-FREE SURVIVAL RESULTS FROM THE NATALEE TRIA	ANNALS OF ONCOLOGY	ARTICLE	10.1016/J.ANNONC.2024.10.015	NO	65,4	1	SI	NO	NO
CS-14	FELIP, E.; POPAT, S.; DAFNI, U.; RIBI, K.; POPE, A.; CEDRES, S.; SHAH, R.; DE MARINIS, F.; SMITH, L. COVE; BERNABE, R.; FRUEH, M.; NACKAERTS, K.; GREILLIER, L.; SCHERZ, A.; MASSUTI, B.; NADAL, E.; MARTINEZ, L. VILA; TALBOT, T.; ROSCHITZKI-VOSER, H.; DIMOPOULOU, G.; SCHAER, S.; RUEPP, B.; SAVIC, S.; PETERS, S.; STAHEL, R.; TOP13 18 BEAT MESO COLLABORATORS	A RANDOMISED PHASE III STUDY OF BEVACIZUMAB AND CARBOPLATIN-PEMETREXED CHEMOTHERAPY WITH OR WITHOUT ATEZOLIZUMAB AS FIRST-LINE TREATMENT FOR ADVANCED PLEURAL MESOTHELIOMA: RESULTS OF THE ETOP 13-18 BEAT-MESO TRIA	ANNALS OF ONCOLOGY	ARTICLE	10.1016/J.ANNONC.2024.12.014	NO	65,4	1	SI	NO	NO
CS-14	HOFFMAN-CENSITS, J.; TSIATAS, M.; CHANG, P. M. -H.; KIM, M.; ANTONUZZO, L.; SHIN, S. J.; GAKIS, G.; BLAIS, N.; KIM, S. H.; SMITH, A.; ARIJA, J. A. ARRANZ; SU, Y. L.; ZAGOURI, F.; MARUZZO, M.; TOURNIGAND, C.; FORGET, F.; SCHNEIDER, A.; TYROLLER, K.; JACOB, N.; GRIVAS, P.; VALDERRAMA, B. P.	AVELUMAB PLUS SACITUZUMAB GOVITECAN VERSUS AVELUMAB MONOTHERAPY AS FIRST-LINE MAINTENANCE TREATMENT IN PATIENTS WITH ADVANCED UROTHELIAL CARCINOMA: JAVELIN BLADDER MEDLEY INTERIM ANALYSI	ANNALS OF ONCOLOGY	ARTICLE	10.1016/J.ANNONC.2025.05.010	NO	65,4	1	SI	SI	NO
CS-14	POWLES, T. B.; HEIJDEN, M. S. VAN DER; LORIOT, Y.; BEDKE, J.; VALDERRAMA, B. P.; IYER, G.; KIKUCHI, E.; HOFFMAN-CENSITS, J.; VULSTEKE, C.; DRAKAKI, A.; RAUSCH, S.; ARAFAT, W.; PARK, S. H.; SWAMI, U.; LI, J. -R.; DURAN, I.; GORLA, S.; MORENO, B. HOMET; YU, X.; LU, Y. -T.; GUPTA, S.	ENFORTUMAB VEDOTIN PLUS PEMBROLIZUMAB IN UNTREATED LOCALLY ADVANCED OR METASTATIC UROTHELIAL CARCINOMA: 2.5-YEAR MEDIAN FOLLOW-UP OF THE PHASE III EV-302/KEYNOTE-A39 TRIA	ANNALS OF ONCOLOGY	ARTICLE	10.1016/J.ANNONC.2025.05.536	NO	65,4	1	SI	NO	NO

GRUPO	AUTORES	TÍTULO	REVISTA	DOC.	DOI	OA	FI	CUARTIL	D1	ORIG.*	AFIL.**
CS-14	MAYER, ERICA L.; HLAUSCHEK, DOMINIK; GNANT, MICHAEL F.X.; O&APOS;BRIEN, PETER J.; BELLET, MERITXELL; GOETZ, MATTHEW P.; RUIZ-BORREGO, MANUEL; CHAN, ARLENE; CLIFTON, KATHERINE K.; EGLE, DANIEL; LAKE, DIANA E.E.; CABRERA, PAULA V.; MAMOUNAS, TERRY P.; PRISTAUZ-TELSNIGG, GUNDA; DAYAO, ZONEDDY RUIZ; GIL-GIL, MIGUEL J.; CAMERON, DAVID A.; TRAINA, TIFFANY A.; MORRIS, PATRICK GLYN; SABANATHAN, DHANUSHA; RINNERTHALER, GABRIEL; MEISEL, JANE LOWE; PRAT, ALEIX; WOLFF, ANTONIO C.; TSENG, LINGMING; ISAACS, CLAUDINE J.D.; SINGER, CHRISTIAN FRIDOLIN; RUBOVSZKY, GABOR; FOUKAKIS, THEODOROS; JASSEM, JACEK; WINER, ERIC P.MANUELA; VETTER, MARCUS; FEDERMANN, JINGJING; METZGER-FILHO, OTTO; SCHURMANS, CELINE; GAUTHIER, ERIC ROLAND; LU, DONGRUI RAY; FESL, CHRISTIAN; DUECK, AMYLOU C.; DEMICHELE, ANGELA M.	PALBOCICLIB WITH ADJUVANT ENDOCRINE THERAPY IN EARLY BREAST CANCER: 5-YEAR FOLLOW-UP ANALYSIS OF THE GLOBAL MULTICENTER, OPEN-LABEL, RANDOMIZED PHASE III PALLAS TRIAL (ABCSG-42/AFT-05/PRE0109/BIG-14-13	ANNALS OF ONCOLOGY	ARTICLE	10.1016/J.ANNONC.2025.10.003	NO	65,4	1	SI	NO	NO
CS-14	MAYER, ERICA L.; BIDARD, FRANÇOIS CLÉMENT; PARK, YEON-HEE; JANNI, WOLFGANG J.; MA, CYNTHIA X.; CRISTOFANILLI, MASSIMO A.; IWATA, HIROJI I.; BIANCHINI, GIAMPAOLO; KALINSKY, KEVIN M.; CHIA, STEPHEN K.L.; BRUFSKY, ADAM M.; FASCHING, PETER ANDREAS; NOWECKI, ZBIGNIEW IRENEUSZ; CHEN, SHIN CHEH; PASCUAL, JAVIER; MOREAU, LIONEL; RUIZ-BORREGO, MANUEL; SHAI, AYELET; KARADURMUŞ, NURI; SOHN, JOOHYUK; ZHU, YANYAN; LEDDIN, I.; MIRALLES, MANUEL SELVI; BARTLETT, CYNTHIA HUANG; TURNER, NICHOLAS C.	PATIENT-REPORTED OUTCOMES IN THE SERENA-6 TRIAL OF CAMIZESTRANT PLUS CDK4/6 INHIBITOR IN PATIENTS WITH ADVANCED BREAST CANCER AND EMERGENT ESR1 MUTATIONS DURING FIRST-LINE ENDOCRINE-BASED THERAP	ANNALS OF ONCOLOGY	ARTICLE	10.1016/J.ANNONC.2025.10.006	NO	65,4	1	SI	NO	NO
CS-14	HORTOBAGYI, G. N.; BORREGO, M. RUIZ	REPLY TO LETTERS TO THE EDITOR BY MIMURA ET AL. AND HU AND YANG REGARDING THE NATALEE FINAL INVASIVE DISEASE-FREE SURVIVAL ANALYSI	ANNALS OF ONCOLOGY	LETTER	10.1016/J.ANNONC.2025.06.013	NO	65,4	1	SI	SI	NO
CS-14	ALBIGES, L.; BOURLON, M. T.; CHACON, M.; CUTULI, H. J.; CHUKEN, Y. A. L.; ZURAWSKI, B.; MOTA, J. M.; MAGRI, I.; BUROTTO, M.; LUZ, M.; DE MENEZES, J.; RUIZ, E. P. Y.; FU, S.; RICHARDET, M.; VALDERRAMA, B. P.; MARUZZO, M.; BRACARDA, S.; BRECKENRIDGE, M.; VEZINA, H. E.; RATHOD, D.; YU, Z.; ZHAO, Y.; DIXON, M.; PERUMAL, D.; GEORGE, S.	SUBCUTANEOUS VERSUS INTRAVENOUS NIVOLUMAB FOR RENAL CELL CARCINOM	ANNALS OF ONCOLOGY	ARTICLE	10.1016/J.ANNONC.2024.09.002	NO	65,4	1	SI	NO	NO

GRUPO	AUTORES	TÍTULO	REVISTA	DOC.	DOI	OA	FI	CUARTIL	D1	ORIG.*	AFIL.**
CS-14	GION, MARIA; BLANCAS, ISABEL; CORTEZ-CASTEDO, PATRICIA; CORTES-SALGADO, ALFONSO; MARME, FREDERIK; BLANCH, SALVADOR; MORALES, SERAFIN; DIAZ, NIEVES; CALVO-PLAZA, ISABEL; RECALDE, SABELA; MARTINEZ-BUENO, ALEJANDRO; RUIZ-BORREGO, MANUEL; LLABRES, ELISENDA; TABERNER, MARIA TERESA; DE LAURENTIIS, MICHELINO; GARCIA-VICENTE, SILVIA; GUERRERO, JOSE ANTONIO; BOIX, OLGA; RODRIGUEZ-MORATO, JOSE; SAMPAYO-CORDERO, MIGUEL; ANTONARELLI, GABRIELE; PEREZ-GARCIA, JOSE MANUEL; CORTES, JAVIER; LLOMBART-CUSSAC, ANTONIO	ATEZOLIZUMAB PLUS PACLITAXEL AND BEVACIZUMAB AS FIRST-LINE TREATMENT OF ADVANCED TRIPLE-NEGATIVE BREAST CANCER: THE ATRACTIB PHASE 2 TRIA	NATURE MEDICINE	ARTICLE	10.1038/S41591-025-03734-3	SI	50,0	1	SI	NO	NO
CS-14	PREUSSER, MATTHIAS; GARDE-NOGUERA, JAVIER; GARCIA-MOSQUERA, JUAN JOSE; GION, MARIA; GREIL, RICHARD; ARUMI, MIRIAM; RUIZ-BORREGO, MANUEL; LLOMBART-CUSSAC, ANTONIO; VALERO, MARIA; CORTES, JAVIER; CAMPOLIER, MARTA; GUERRERO, JOSE ANTONIO; GONZALEZ-ALONSO, PAULA; JIMENEZ-CORTEGANA, CARLOS; RODRIGUEZ-MORATO, JOSE; VAZ-BATISTA, MARTA; OBERNDORFER, FELICITAS; MARHOLD, MAXIMILIAN; BERGHOFF, ANNA SOPHIE; FURTNER, JULIA; FUEREDER, THORSTEN; BARTSCH, RUPERT	PATRITUMAB DERUXTECAN IN LEPTOMENINGEAL METASTATIC DISEASE OF SOLID TUMORS: THE PHASE 2 TUXEDO-3 TRIA	NATURE MEDICINE	ARTICLE	10.1038/S41591-025-03744-1	SI	50,0	1	SI	NO	NO
CS-14	GALSKY, MATTHEW D.; WITJES, JOHANNES ALFRED; GSCHWEND, JUERGEN E.; MILOWSKY, MATTHEW I.; SCHENKER, MICHAEL; VALDERRAMA, BEGONA P.; TOMITA, YOSHIHIKO; BAMIAS, ARISTOTELIS; LEBRET, THIERRY; SHARIAT, SHAHROKH F.; PARK, SE HOON; AGERBAEK, MADS; JHA, GAUTAM; STENNER, FRANK; YE, DINGWEI; GIUDICI, FABIO; DUTTA, SANTANU; ASKELSON, MARGARITA; NASROULAH, FEDERICO; ZHANG, JOSHUA; BROPHY, LYNNE; BAJORIN, DEAN F.	ADJUVANT NIVOLUMAB IN HIGH-RISK MUSCLE-INVASIVE UROTHELIAL CARCINOMA: EXPANDED EFFICACY FROM CHECKMATE 27	JOURNAL OF CLINICAL ONCOLOGY	ARTICLE	10.1200/JCO.24.00340	NO	43,4	1	SI	NO	NO
CS-14	PECCATORI, FEDRO A.; NIMAN, SAMUEL M.; PARTRIDGE, ANN H.; RUGGERI, MONICA; COLLEONI, MARCO; SAURA, CRISTINA; SHIMIZU, CHIKAKO; SATERSDAL, ANNA B.; KROEP, JUDITH R.; GELMON, KAREN; AMANT, FREDERIC; MAILLIEZ, AUDREY; MOORE, HALLE C. F.; RUIZ-BORREGO, MANUEL; WALSHE, JANICE M.; BORGES, VIRGINIA F.; GOMBOS, ANDREA; KATAOKA, AKEMI; ROUSSET-JABLONSKI, CHRISTINE; BORSTNAR, SIMONA; TAKEI, JUNKO; LEE, JEONG E.; SAUNDERS, CHRISTOBEL; BJELIC-RADISIC, VESNA; SUSNJAR, SNEZANA; CARDOSO, FATIMA; KLAR, NATALIE J.; FERREIRO, TERESA; ELABED, SARRA; PICCART, MARTINE; KORDE, LARISSA A.; GOLDHIRSCH, ARON; GELBER, RICHARD D.; PAGANI, OLIVIA; AZIM, HATEM A., JR.; INT BREAST CANCER STUDY GRP; POSITIVE TRIAL COLLABORATORS	BREASTFEEDING AFTER HORMONE RECEPTOR-POSITIVE BREAST CANCER: RESULTS FROM THE POSITIVE TRIA	JOURNAL OF CLINICAL ONCOLOGY	ARTICLE	10.1200/JCO-24-02697	SI	43,4	1	SI	NO	NO

GRUPO	AUTORES	TÍTULO	REVISTA	DOC.	DOI	OA	FI	CUARTIL	D1	ORIG.*	AFIL.**
CS-14	LLOMBART-CUSSAC, ANTONIO; HARPER-WYNNE, CATHERINE; PERELLO, ANTONIA; HENNEQUIN, AUDREY; FERNANDEZ-ORTEGA, ADELA; COLLEONI, MARCO; MARIN, SARA; QUIROGA, VANESA; MEDIONI, JACQUES; IRANZO, VEGA; WHEATLEY, DUNCAN; DEL BARCO BERRON, SONIA; ANTON, ANTONIO; DOBI, ERION; RUIZ-BORREGO, MANUEL; ALCALA-LOPEZ, DANIEL; PEREZ-ESCUREDO, JHUDIT; ANTONARELLI, GABRIELE; SAMPAYO-CORDERO, MIGUEL; PEREZ-GARCIA, JOSE MANUEL; CORTES, JAVIER	SECOND-LINE ENDOCRINE THERAPY WITH OR WITHOUT PALBOCICLIB RECHALLENGE IN PATIENTS WITH HORMONE RECEPTOR-POSITIVE/HUMAN EPIDERMAL GROWTH FACTOR RECEPTOR 2-NEGATIVE ADVANCED BREAST CANCER: PALMIRA TRIA	JOURNAL OF CLINICAL ONCOLOGY	ARTICLE	10.1200/JCO-24-01865	SI	43,4	1	SI	NO	NO
CS-14	SACHER, ADRIAN G.; MILLER, WILSON H., JR.; PATEL, MANISH R.; PAZARES, LUIS; SANTORO, ARMANDO; AHN, MYUNG-JU; DZIADZIUSZKO, RAFAL; FRERES, PIERRE; LUO, JIA; BOWYER, SAMANTHA; DESAI, JAYESH; MARKMAN, BEN; DE MIGUEL, MARIA; DEVA, SANJEEV; FALCON, ALEJANDRO; ALONSO, GUZMAN; GUEDES, JOAO DANIEL; KIM, SE HYUN; KREBS, MATTHEW G.; LAURIE, SCOTT A.; MASSARELLI, ERMINIA; MEDINA, LAURA; PRENEN, HANS; AMATU, ALESSIO; VAN DONGEN, MARLOES; CHOI, YOONHA; HOU, XUEFENG; QI, TING; LIN, MARK T.; KOLI, KALPESH; MAYO, MARIAH C.; YAU, KENNETH K.; ROYER-JOO, STEPHANIE; CHANG, JULIE; JUN, TOMI; DHARIA, NEEKESH V.; SCHUTZMAN, JENNIFER L.; LORUSSO, PATRICIA; GO42144 INVESTIGATOR STUDY GRP	SINGLE-AGENT DIVARASIB IN PATIENTS WITH KRAS G12C-POSITIVE NON-SMALL CELL LUNG CANCER: LONG-TERM FOLLOW-UP OF A PHASE I STUD	JOURNAL OF CLINICAL ONCOLOGY	ARTICLE	10.1200/JCO-25-00040	NO	43,4	1	SI	NO	NO
CS-14	GUPTA, SHILPA; LORIOT, YOHANN; VAN DER HEIJDEN, MICHIEL S.; BEDKE, JENS; VALDERRAMA, BEGONA P.; KIKUCHI, EIJI; FLECHON, AUDE; PETRYLAK, DANIEL; DE SANTIS, MARIA; GALSKY, MATTHEW D.; LEE, JAE LYUN; SWAMI, UMANG; SRIDHAR, SRIKALA S.; DE GIORGI, UGO; WRIGHT, PHOEBE; SHIH, VANESSA; LU, YI-TSUNG; GUAN, XUESONG; DILLON, RYAN; SHETTY, ADITYA; MORENO, BLANCA HOMET; BEAUMONT, JENNIFER L.; PURNAJO, INTAN; MCMANUS, SHAUNA; POWLES, THOMAS	ENFORTUMAB VEDOTIN PLUS PEMBROLIZUMAB VERSUS CHEMOTHERAPY IN PATIENTS WITH PREVIOUSLY UNTREATED LOCALLY ADVANCED OR METASTATIC UROTHELIAL CANCER: PATIENT-REPORTED OUTCOMES FROM AN OPEN-LABEL, RANDOMISED, CONTROLLED, PHASE 3 STUD	LANCET ONCOLOGY	ARTICLE	10.1016/S1470-2045(25)00158-5	NO	35,9	1	SI	NO	NO
CS-14	REMON, JORDI; BIRONZO, PAOLO; GIRARD, NICOLAS; BIGAY-GAME, LAURENCE; JUAN-VIDAL, OSCAR; DE CASTRO, JAVIER; REGUART, NOEMI; GREILLIER, LAURENT; COUSIN, SOPHIE; DANSIN, ERIC; MAJEM, MARGARITA; BERNABE, REYES; MARTINEZ, JOAQUIN MOSQUERA; DIAZ, MARTA; MEYA, ALBA; ALCALA-LOPEZ, DANIEL; GARCIA-SANZ, ALICIA; RIGHI, LUISELLA; NOVELLO, SILVIA; BESSE, BENJAMIN	LENVATINIB PLUS PEMBROLIZUMAB IN PRETREATED METASTATIC B3 THYMOMA AND THYMIC CARCINOMA: A SINGLE-ARM, PHASE 2 TRIA	LANCET ONCOLOGY	ARTICLE	10.1016/S1470-2045(25)00300-6	NO	35,9	1	SI	NO	NO

GRUPO	AUTORES	TÍTULO	REVISTA	DOC.	DOI	OA	FI	CUARTIL	D1	ORIG.*	AFIL.**
CS-14	BARTSCH, RUPERT; MARHOLD, MAXIMILIAN; GARDE-NOGUERA, JAVIER; GION, MARIA; RUIZ-BORREGO, MANUEL; GREIL, RICHARD; VALERO, MARIA; LLOMBART-CUSSAC, ANTONIO; GARCIA-MOSQUERA, JUAN JOSE; ARUMI, MIRIAM; CORTES, JAVIER; CAMPOLIER, MARTA; GUERRERO, JOSE ANTONIO; SLEBE, FELIPE; MARTINEZ-GARCIA, ELENA; JIMENEZ-CORTEGANA, CARLOS; VAZ-BATISTA, MARTA; OBERNDORFER, FELICITAS; FURTNER, JULIA; FUEREDER, THORSTEN; BERGHOFF, ANNA SOPHIE; PREUSSER, MATTHIAS	PATRITUMAB DERUXTECAN IN PATIENTS WITH ACTIVE BRAIN METASTASES OF BREAST CANCER A MULTICENTRE, SINGLE-ARM, PHASE 2 TRIA	LANCET ONCOLOGY	ARTICLE	10.1016/S1470-2045(25)00470-X	NO	35,9	1	SI	NO	NO
CS-14	FUEREDER, THORSTEN; GARDE-NOGUERA, JAVIER; GARCIA-MOSQUERA, JUAN JOSE; RUIZ-BORREGO, MANUEL; VALERO, MARIA; LLOMBART-CUSSAC, ANTONIO; GION, MARIA; GREIL, RICHARD; ARUMI, MIRIAM; CAMPOLIER, MARTA; GUERRERO, JOSE ANTONIO; RAIMONDI, GIULIA; MANCINO, MARIO; JIMENEZ-CORTEGANA, CARLOS; VAZ-BATISTA, MARTA; OBERNDORFER, FELICITAS; MARHOLD, MAXIMILIAN; BERGHOFF, ANNA SOPHIE; FURTNER, JULIA; BARTSCH, RUPERT; PREUSSER, MATTHIAS	PATRITUMAB DERUXTECAN IN PATIENTS WITH ACTIVE BRAIN METASTASES OF NON-SMALL-CELL LUNG CANCER: A MULTICENTRE, SINGLE-ARM, PHASE 2 TRIA	LANCET ONCOLOGY	ARTICLE	10.1016/S1470-2045(25)00465-6	NO	35,9	1	SI	NO	NO
CS-14	ESCRIVA-DE-ROMANI, SANTIAGO; CEJALVO, JUAN M.; ALBA, EMILIO; FRIEDMANN, JENNIFER; RODRIGUEZ-LESCURE, ALVARO; SAVARD, MARIE-FRANCE; PEZO, ROSSANNA C.; GION, MARIA; RUIZ-BORREGO, MANUEL; HAMILTON, ERIKA; PLUARD, TIMOTHY; WEBSTER, MARC; BEERAM, MURALIDHAR; LINDEN, HANNAH; SAURA, CRISTINA; SHPEKTOR, DIANA; SALIM, BOB; HARVEY, PHOEBE; HURVITZ, SARA A.	ZANIDATAMAB PLUS PALBOCICLIB AND FULVESTRANT IN PREVIOUSLY TREATED PATIENTS WITH HORMONE RECEPTOR-POSITIVE, HER2-POSITIVE METASTATIC BREAST CANCER: PRIMARY RESULTS FROM ATWO-PART, MULTICENTRE, SINGLE-ARM, PHASE 2A STUD	LANCET ONCOLOGY	ARTICLE	10.1016/S1470-2045(25)00140-8	NO	35,9	1	SI	NO	NO
CS-14	LI, XIAOLING; GARDNER, ERIC E.; MOLINA-PINELO, SONIA; WILHELM, CLARE; MU, PING; QUINTANAL-VILLALONGA, ALVARO	LINEAGE PLASTICITY AND HISTOLOGICAL TRANSFORMATION: TUMOR HISTOLOGY AS A SPECTRU	CELL RESEARCH	REVIEW	10.1038/S41422-025-01180-X	SI	25,9	1	SI	NO	SI
CS-14	BELLMUNTA, JOAQUIM; POWLES, THOMAS; PARK, SE HOON; VOOG, ERIC; VALDERRAMA, BEGONA P.; GURNEY, HOWARD; ULLEN, ANDERS; LORIOT, YOHANN; SRIDHAR, SRIKALA S.; TSUCHIYA, NORIHIKO; STERNBERG, CORA N.; ARAGON-CHING, JEANNY B.; PETRYLAK, DANIEL P.; DURAN, MIGUEL A. CLIMENT; TYROLLER, KARIN; HOFFMAN, JASON; JACOB, NATALIA; GRIVAS, PETROS; GUPTA, SHILPA	AVELUMAB FIRST-LINE MAINTENANCE FOR ADVANCED UROTHELIAL CARCINOMA: LONG-TERM OUTCOMES FROM THE JAVELIN BLADDER 100 TRIAL IN PATIENTS WITH NONVISCERAL OR LYMPH NODE-ONLY DISEAS	EUROPEAN UROLOGY	ARTICLE	10.1016/J.EURURO.2025.05.017	NO	25,2	1	SI	NO	NO
CS-14	GALSKY, MATTHEW D.; HEIJDEN, MICHIEL S. VAN DER; POWLES, THOMAS; CLAPS, MELANIE; BUROTTO, MAURICIO; SCHENKER, MICHAEL; SADE, JUAN PABLO; BAMIAS, ARISTOTELIS; BEUZEBOC, PHILIPPE; BEDKE, JENS; OLDENBURG, JAN; URUN, YUKSEL; YE, DINGWEI; VALDERRAMA, BEGONA P.; TOMITA, YOSHIHIKO; JIANG, RUIYUN; FILIAN, JEIRY; WANG, LILY; LOSIO, MAXIMILIANO VAN KOOTEN; SONPAVDE, GURU	CHARACTERIZATION OF PATIENTS WITH LYMPH NODE ONLY METASTATIC UROTHELIAL CARCINOMA TREATED WITH NIVOLUMAB PLUS GEMCITABINE-CISPLATIN VERSUS GEMCITABINE-CISPLATIN ALONE FROM THE CHECKMATE 901 TRIA	EUROPEAN UROLOGY	ARTICLE	10.1016/J.EURURO.2025.04.019	NO	25,2	1	SI	NO	NO

GRUPO	AUTORES	TÍTULO	REVISTA	DOC.	DOI	OA	FI	CUARTIL	D1	ORIG.*	AFIL.**
CS-14	PAL, SUMANTA K; GRIVAS, PETROS; GUPTA, SHILPA; DIZMAN, NAZLI; ZENGIN, ZEYNEP; VALDERRAMA, BEGONA P; RODRIGUEZ-VIDA, ALEJO; ROGHMANN, FLORIAN; SEVILLANO FERNANDEZ, ELENA; MATIN, SURENA F; LORIOT, YOHANN; SRIDHAR, SRIKALA S; SONPAVDE, GURU; FLEMING, MARK T; LERNER, SETH P; BELLMUNT, JOAQUIM; MASTER, VIRAJ; TRIPATHI, ABHISHEK; DAVIS, KIM; VAN VEENHUYZEN, DAVID; WENG, RICHARD; DANESHMAND, SIAMAK	INFIGRATINIB VERSUS PLACEBO FOR PATIENTS WITH HIGH-RISK RESECTED UROTHELIAL CANCER BEARING AN FGFR3 GENOMIC ALTERATION: RESULTS FROM THE PROOF302 PHASE 3 TRIAL	EUROPEAN UROLOGY	LETTER	10.1016/J.EURURO.2024.03.023	NO	25,2	1	SI	NO	NO
CS-14	LI, JIAN; DENG, TING; GU, YANHONG; BLANCO, ANTONIO CALLES; LI, ZHIHUA; BAI, CHUNMEI; WU, LIN; HUANG, JING; LI, XINGYA; YAO, YU; SONG, ZHENGBO; LI, YONGSHENG; LIU, LIAN; XING, LIGANG; WU, WENMING; MARTINEZ-PEREZ, JULIA; HUBERT, AYALA; ZUGAZAGOITIA, JON; ZHANG, JIAN; WANG, YONGSHENG; ZHAO, YANQIU; WEN, GUILAN; XIA, GUOHAO; ZHONG, DIANSHENG; CHEN, XUEQIN; JIANG, KUIRONG; WANG-GILLAM, ANDREA; DING, YULI; LIU, SUMEI; RAO, ZHIYUE; LIU, XINGHU; SHEN, LIN	EFFICACY AND SAFETY OF GLECIRASIB IN SOLID TUMORS WITH KRAS G12C MUTATION: A POOLED ANALYSIS OF TWO PHASE I/II TRIAL	CANCER COMMUNICATIONS	ARTICLE	10.1002/CAC2.70056	NO	24,9	1	SI	NO	NO
CS-14	BESSE, BENJAMIN; GOTO, KOICHI; WANG, YONGSHENG; LEE, SEHOON; MARMARELIS, MELINA E.; OHE, YUICHIRO; BERNABE, REYES; KIM, DONG-WAN; LEE, JONG-SEOK; COUSIN, SOPHIE; ICHIHARA, EIKI; LI, YONGSHENG; PAZ-ARES, LUIS; ONO, AKIRA; SANBORN, RACHEL E.; WATANABE, NAOHIRO; DE MIGUEL, MARIA JOSE; HELISSEY, CAROLE; SHU, CATHERINE A.; SPIRA, ALEXANDER I.; TOMASINI, PASCALE; YANG, JAMES CHIH-HSIN; ZHANG, YIPING; FELIP, ENRIQUETA; GRIESINGER, FRANK; WAQAR, SAIAMA N.; CALLES, ANTONIO; NEAL, JOEL W.; BAIK, CHRISTINA S.; JAENNE, PASI A.; SHREEVE, S. MARTIN; CURTIN, JOSHUA C.; PATEL, BHARVIN; GORMLEY, MICHAEL; LYU, XUESONG; CHEN, JUN; CHU, PEI-LING; MAHONEY, JANINE; TRANI, LEONARDO; BAUML, JOSHUA M.; THAYU, MEENA; KNOBLAUCH, ROLAND E.; CHO, BYOUNG CHUL	AMIVANTAMAB PLUS LAZERTINIB IN PATIENTS WITH EGFR-MUTANT NSCLC AFTER PROGRESSION ON OSIMERTINIB AND PLATINUM-BASED CHEMOTHERAPY: RESULTS FROM CHRYSALIS-2 COHORT	JOURNAL OF THORACIC ONCOLOGY	ARTICLE	10.1016/J.JTHO.2024.12.029	SI	20,8	1	SI	NO	NO
CS-14	PETERS, SOLANGE; PAZ-ARES, LUIS G.; RECK, MARTIN; CARBONE, DAVID P.; BRAHMER, JULIE R.; BORGHAEI, HOSSEIN; LU, SHUN; O'BYRNE, KENNETH J.; JOHN, THOMAS; CIULEANU, TUDOR-ELIADE; SCHENKER, MICHAEL; CARO, REYES BERNABE; NISHIO, MAKOTO; COBO, MANUEL; LEE, JONG-SEOK; ZURAWSKI, BOGDAN; PLUZANSKI, ADAM; AOYAMA, TAKEKAZU; TSCHAIKA, MARINA; DEVAS, VIPUL; GROOTENDORST, DIEDERIK J.; RAMALINGAM, SURESH S.	LONG-TERM SURVIVAL OUTCOMES WITH FIRST-LINE NIVOLUMAB PLUS IPILIMUMAB-BASED TREATMENT IN PATIENTS WITH METASTATIC NSCLC AND TUMOR PROGRAMMED DEATH-LIGAND 1 LOWER THAN 1%: A POOLED ANALYSI	JOURNAL OF THORACIC ONCOLOGY	ARTICLE	10.1016/J.JTHO.2024.09.1439	SI	20,8	1	SI	NO	SI
CS-14	VAZ-SALGADO, MARIA ANGELES; DEL BARCO, SONIA; SEPULVEDA, JUAN MANUEL; ALONSO, MIRIAM; PINEDA, ESTELA; BALANA, CARMEN; MARTINEZ-GARCIA, MARIA; GIRONES, REGINA	GLASDEGIB IN COMBINATION WITH TEMOZOLOMIDE AND RADIOTHERAPY IN ADULT PATIENTS WITH NEWLY DIAGNOSED GLIOBLASTOMA: THE PHASE IB/II GEINO 1602 TRIA	NATURE COMMUNICATIONS	ARTICLE	10.1038/S41467-025-66747-Z	NO	15,7	1	SI	NO	NO

GRUPO	AUTORES	TÍTULO	REVISTA	DOC.	DOI	OA	FI	CUARTIL	D1	ORIG.*	AFIL.**
CS-14	PROVENCIO, MARIANO; COBO, MANUEL; RODRIGUEZ-ABREU, DELVYS; CARCERENY, ENRIC; CASTRO, RAFAEL LOPEZ; BRUNO, MANUEL FERNANDEZ; BERNABE, REYES; BOSCH-BARRERA, JOAQUIM; MASSUTI, BARTOMEU; SANCHEZ, ALFREDO; ORTEGA, ANA LAURA; GUIRADO, MARIA; DEL BARCO, EDEL; CAMPS, CARLOS; LAZARO-QUINTELA, MARTIN; DOMINE, MANUEL; SALA, MARIA ANGELES; MEDINA, KARLA; GONZALEZ-LARRIBA, JOSE LUIS; APARISI, FRANCISCO; ORAMAS, JUANA; AGUIAR, DAVID; CEREZO, SARA; LOSADA, BEATRIZ; RUANO-RAVINA, ALBERTO; CANTERO, ALEXANDRA; OSPINA-SERRANO, AYLEN VANESSA; CALVO, VIRGINIA; SPANISH LUNG CANCER GRP SLCG GECP	INCIDENCE OF SECOND PRIMARY CANCERS IN LUNG CANCER SURVIVORS BY ONCOLOGICAL TREATMENT: A NATIONWIDE PROSPECTIVE COHORT STUDY IN SPAI	LANCET REGIONAL HEALTH-EUROPE	ARTICLE	10.1016/J.LANEPE.2025.101402	NO	13,0	1	SI	NO	NO
CS-14	BATISTA, MARTA VAZ; PEREZ-GARCIA, JOSE MANUEL; GARRIGOS, LAIA; GARCIA-SAENZ, JOSE ANGEL; CORTEZ, PATRICIA; RACCA, FABRICIO; BLANCH, SALVADOR; RUIZ-BORREGO, MANUEL; FERNANDEZ-ORTEGA, ADELA; FERNANDEZ ABAD, MARIA; IRANZO, VEGA; GION, MARIA; MARTRAT, GRISELDA; ALCALA-LOPEZ, DANIEL; PEREZ-ESCUREDO, JHUDIT; SAMPAYO-CORDERO, MIGUEL; LLOMBART-CUSSAC, ANTONIO; BRAGA, SOFIA; CORTES, JAVIER	THE DEBBRAH TRIAL: TRASTUZUMAB DERUXTECAN IN HER2-POSITIVE AND HER2-LOW BREAST CANCER PATIENTS WITH CARCINOMATOSI	MED	ARTICLE	10.1016/J.MEDJ.2024.08.001	NO	11,8	1	SI	NO	NO
CS-14	VAN LAETHEM, JEAN-LUC; GEBOES, KAREN; BORBATH, IVAN; MERCADE, TERESA MACARULLA; LAMBERT, AURELIEN; CASSIER, PHILIPPE; PRENEN, HANS; MITRY, EMMANUEL; BLANC, JEAN-FREDERIC; PILLA, LORENZO; FELIU, JAIME; GARROTE, MERCEDES RODRIGUEZ; PAZO-CID, ROBERTO ANTONIO; GALLEGO, INMACULADA; SMITH, KARIN ENELL; NORDBLADH, KARIN; JIMENEZ, DAVID GOMEZ; ELLMARK, PETER; DE COANA, YAGO PICO; AMBARKHANE, SUMEET VIJAY; BEATTY, GREGORY L.; O'REILLY, EILEEN M.	CD40 AGONIST MITAZALIMAB WITH MFOLFIRINOX IN UNTREATED METASTATIC PANCREATIC CANCER: BIOMARKERS ASSOCIATED WITH OUTCOMES FROM OPTIMIZE-	CELL REPORTS MEDICINE	ARTICLE	10.1016/J.XCRM.2025.102407	NO	10,6	1	SI	NO	NO
CS-14	DE BONO, JOHANN S.; WILLIAMS, ANJA; MELERO, IGNACIO; JAYARAM, ANURADHA; HAWLEY, JESSICA E.; DOGER DE SPEVILLE, BERNARD; MORENO, IRENE; CASTELLANO, DANIEL; REIG, OSCAR; KNAPEN, DAAN G.; ANGUERA, GEORGIA; MARTINEZ, JULIA; GORT, EELKE; DE JONGE, MAJA; ALONSO-ROMERO, JOSE LUIS; BONI, VALENTINA; PEREZ-GRACIA, JOSE LUIS; FALCON, ALEJANDRO; DE GROOT, DERK JAN; PIERCE, ANDREW J.; LEISHMAN, ANDREW J.; LLOYD, PETER; BARTLETT, PHILLIP D.; BLAND-WARD, PHILIP; CHAU, ALBERT; SONG, MINJUNG; DUFFY, KEVIN; HASHIMOTO, KENJI; DE VRIES, ELISABETH	A PHASE I DOSE ESCALATION AND COHORT EXPANSION STUDY OF CB307, A TRISPECIFIC HUMABODY AGAINST PSMA, CD137, AND ALBUMIN IN PATIENTS WITH PSMA-POSITIVE SOLID TUMOR	CLINICAL CANCER RESEARCH	ARTICLE	10.1158/1078-0432.CCR-24-3581	NO	10,2	1	SI	NO	NO

GRUPO	AUTORES	TÍTULO	REVISTA	DOC.	DOI	OA	FI	CUARTIL	D1	ORIG.*	AFIL.**
CS-14	CAPDEVILA, JAUME; HERNANDO, JORGE; MOLINA-CERRILLO, JAVIER; BENAVENT VINUALES, MARTA; GARCIA-CARBONERO, ROCIO; TEULE, ALEX; CUSTODIO, ANA; JIMENEZ-FONSECA, PAULA; LOPEZ, CARLOS; HIERRO, CINTA; CARMONA-BAYONAS, ALBERTO; ALONSO, VICENTE; LLANOS, MARTA; SEVILLA, ISABEL; GARCIA-ALVAREZ, ALEJANDRO; ALONSO-GORDOA, TERESA; GALLEGO JIMENEZ, INMACULADA; ANTON-PASCUAL, BEATRIZ; MODREGO SANCHEZ, ANDREA; GRANDE, ENRIQUE	CABOZANTINIB PLUS ATEZOLIZUMAB IN ADVANCED, PROGRESSIVE ENDOCRINE MALIGNANCIES: A MULTICOHORT, BASKET, PHASE II TRIAL (CABATEN/GETNE-T1914	CLINICAL CANCER RESEARCH	ARTICLE	10.1158/1078-0432.CCR-25-2143	NO	10,2	1	SI	NO	SI
CS-14	BAIRD, RICHARD D.; BERMEJO DE LAS HERAS, BEGONA; RUIZ-BORREGO, MANUEL; VAKLAVAS, CHRISTOS; MORENO, IRENE; OLIVEIRA, MAFALDA; ARMSTRONG, ANNE; TURNER, NICHOLAS; INCORVATI, JASON; TWELVES, CHRIS; CIRUELOS, EVA; HAMILTON, ERIKA; PATEL, MANISH R.; KABOS, PETER; CIARDULLO, CARMELA; KLINOWSKA, TERESA; LINDEMANN, JUSTIN P. O.; MATHEWSON, ALASTAIR M.; MORROW, CHRISTOPHER J.; SYKES, ANDY; YANG, JINCHENG; ZHANG, BAIRU; VICTORIA, IVAN	CAMIZESTRANT IN COMBINATION WITH THREE GLOBALLY APPROVED CDK4/6 INHIBITORS IN WOMEN WITH ER+, HER2-ADVANCED BREAST CANCER: RESULTS FROM SERENA-	CLINICAL CANCER RESEARCH	ARTICLE	10.1158/1078-0432.CCR-25-1198	SI	10,2	1	SI	NO	NO
CS-14	ROJO, FEDERICO; TAYLOR, CLIVE R.; BARRIOS, CARLOS; TORRECILLAS, LAURA; RUIZ-BORREGO, MANUEL; PEREZ-BUIRA, SANDRA; BINES, JOSE; GUERRERO-ZOTANO, ANGEL; GARCIA-SAENZ, JOSE A.; TORRES, ROBERTO; DE LA HABA-RODRIGUEZ, JUAN; AYALA, FRANCISCO; GOMEZ, HENRY; LLOMBART, ANTONIO; RODRIGUEZ DE LA BORBOLLA, MARIA; BAENA-CANADA, JOSE MANUEL; BARNADAS, AGUSTI; CALVO, LOURDES; HERRANZ, JESUS; RINCON, RAUL; CABALLERO, ROSALIA; BERMEJO, BEGONA; RAY, PARTHA S.; MARTIN, MIGUEL; GEICAM CIBOMA CLINICAL TRIAL GRP	FOXC1 EXPRESSION PREDICTS CAPECITABINE EFFICACY IN PATIENTS WITH TRIPLE-NEGATIVE BREAST CANCER FROM THE GEICAM_CIBOMA TRIA	CLINICAL CANCER RESEARCH	ARTICLE	10.1158/1078-0432.CCR-25-0338	SI	10,2	1	SI	NO	NO
CS-14	MARTIN, MIGUEL; GUERRERO-ZOTANO, ANGEL L; PEREZ-LOPEZ, MARIA E; RUIZ-BORREGO, MANUEL; MARTINEZ JANEZ, NOELIA; CHACON, JOSE I; GIL-GIL, MIGUEL; ANDRES, RAQUEL; BERMEJO, BEGONA; SANCHEZ-ROVIRA, PEDRO; DEL BARCO, SONIA; PONCE, JOSE J; FERNANDEZ, ISAURA; MARTINEZ DE DUENAS, EDUARDO; HINOJO-GONZALE, CARMEN; GONZALEZ, MARTA; GARCIA-GARRE, ELISA; HERNANDO, BLANCA; DE LA HABA-RODRIGUEZ, JUAN; ALVAREZ, ISABEL M; GONZALEZ-SANTIAGO, SANTIAGO; GARCIA-SAENZ, JOSE A; SANTABALLA, ANA; CASAS, MARIBEL; BEZARES, SUSANA; CABALLERO, ROSALIA; ROJO, FEDERICO; ALBA, EMILIO	NEOADJUVANT ABEMACICLIB PLUS LETROZOLE VS. CHEMOTHERAPY IN PATIENTS WITH HR+/HER2- HIGHLY PROLIFERATIVE BREAST CANCER	CLINICAL CANCER RESEARCH	ARTICLE	10.1158/1078-0432.CCR-25-2435	NO	10,2	1	SI	NO	NO

GRUPO	AUTORES	TÍTULO	REVISTA	DOC.	DOI	OA	FI	CUARTIL	D1	ORIG.*	AFIL.**
CS-14	PEREZ-GARCIA, JOSE MANUEL; GION, MARIA; RUIZ-BORREGO, MANUEL; BLANCAS, ISABEL; LOPEZ-MIRANDA, ELENA; BLANCH, SALVADOR; RECALDE, SABELA; RENDO, CRISTINA REBOREDO; GONZALEZ, XAVIER; ANCIZAR, NEREA; MORALES, SERAFIN; CORTEZ, PATRICIA; PIWOWARSKA, ZUZANNA; SHIMIZU, EILEEN; GUERRERO, JOSE ANTONIO; SAMPAYO-CORDERO, MIGUEL; MARTINEZ-BUENO, ALEJANDRO; CORTES, JAVIER; LLOMBART-CUSSAC, ANTONIO	PREVENTION OF SACITUZUMAB GOVITECAN-RELATED NEUTROPENIA AND DIARRHEA IN PATIENTS WITH HER2-NEGATIVE ADVANCED BREAST CANCER: AN OPEN-LABEL, SINGLE-ARM, PHASE 2 TRIA	ECLINICAL-MEDICINE	ARTICLE	10.1016/J.ECLINM.2025.103309	SI	10,0	1	SI	NO	NO
CS-14	MATSUBARA, NOBUAKI; LORIOT, YOHANN; BANEK, SEVERINE; VALDERRAMA, BEGONA PEREZ; HWANG, JASON; DEPRINCE, KRIS; TRIANTOS, SPYROS; THOMAS, SHIBU; CARCIONE, JENNA CODY; PATEL, SANKET; SIEFKER-RADTK, ARLENE	FIBROBLAST GROWTH FACTOR RECEPTOR ALTERATION TESTING FOR >3600 P ATIENTS WITH LOCALLY ADVANCED/METASTATIC UROTHELIAL CANCER AND NON-MUSCLE-INVASIVE BLADDER CANCER: AN ANALYSIS OF THE GLOBAL ANNAR BIOMARKER STUD	EUROPEAN UROLOGY ONCOLOGY	ARTICLE	10.1016/J.EUO.2025.07.009	NO	9,3	1	SI	NO	NO
CS-14	DEL MURO, XAVIER GARCIA; LOPEZ-BRAVO, DAVID PAEZ; CUELLAR-RIVAS, MILER ANDRES; MAROTO, PABLO; GIANNATEMPO, PATRIZIA; CASTELLANO, DANIEL; CLIMENT, MIGUEL A.; VALDERRAMA, BEGONA P.; DE LIANO, ALFONSO GOMEZ; LOPEZ-MONTERO, LAURA; MINA, LEONARDO; ALCALA-LOPEZ, DANIEL; SAMPAYO-CORDERO, MIGUEL; NECCHI, ANDREA	RETIFANLIMAB IN ADVANCED PENILE SQUAMOUS CELL CARCINOMA: THE PHASE 2 ORPHEUS STUD	EUROPEAN UROLOGY ONCOLOGY	ARTICLE	10.1016/J.EUO.2024.04.021	NO	9,3	1	SI	NO	NO
CS-14	GARCIA-MOSQUERA, J. J.; PEREZ-GARCIA, J. M.; RUIZ-BORREGO, M.; STRADELLA, A.; BERMEJO, B.; ESCRIVA-DE-ROMANI, S.; MARTINEZ, L. CALVO; GEBHART, G.; KERROU, K.; GION, M.; ANTONARELLI, G.; CANAL, S. SANTASUSAGNA; RODRIGUEZ-MORATO, J.; MINA, L.; SAMPAYO-CORDERO, M.; LLOMBART-CUSSAC, A.; CORTES, J.	COMPARING [18F]FDG-POSITRON EMISSION TOMOGRAPHY AND BREAST MAGNETIC RESONANCE IMAGING TO PREDICT PATHOLOGICAL COMPLETE RESPONSE AND 3-YEAR INVASIVE DISEASE-FREE SURVIVAL IN HER2-POSITIVE EARLY BREAST CANCER PATIENTS: AN UNPLANNED EXPLORATORY ANALYSIS OF	ESMO OPEN	ARTICLE	10.1016/J.ESMOOP.2025.105875	NO	8,3	1	NO	NO	NO
CS-14	AGOSTINETTO, E.; PFEILER, G.; HLAUSCHEK, D.; MAYER, E. L.; LAMBERTINI, M.; DE AZAMBUJA, E.; BELLET-EZQUERRA, M.; MEISEL, J. L.; RUBOVSZKY, G.; ZDENKOWSKI, N.; NOVIK, Y.; RUIZ-BORREGO, M.; GELMON, K. A.; MAMOUNAS, E. P.; IWATA, H.; LU, D. R.; SOELKNER, L.; FESL, C.; GNANT, M.; DEMICHELE, A.	DRUG-DRUG INTERACTIONS BETWEEN PALBOCICLIB AND PROTON PUMP INHIBITORS IN EARLY BREAST CANCER: AN EXPLORATORY ANALYSIS OF PALLAS (ABCSG-42/AFT-05/BIG-14-13/PRE0109	ESMO OPEN	ARTICLE	10.1016/J.ESMOOP.2024.104096	NO	8,3	1	NO	NO	NO
CS-14	GARASSINO, M. C.; KHALIFA, J.; RECK, M.; CHOUAID, C.; BISCHOFF, H.; REINMUTH, N.; COVE-SMITHS, L.; MANSY, T.; CORTINOVIS, D. L.; MIGLIORINO, M. R.; DELMONTE, A.; SANCHEZ, J. GARCIA; VELARDE, L. E. CHARA; BERNABE, R.; PAZ-ARES, L.; CHANDER, P.; PEREZ, I. DIAZ; FOROUTANPOUR, K.; EMERIBE, U.; FAIVRE-FINNS, C.	DURVALUMAB AFTER SEQUENTIAL CHEMORADIOTHERAPY IN UNRESECTABLE STAGE III NON-SMALL-CELL LUNG CANCERDFINAL ANALYSIS FROM THE PHASE II PACIFIC-6 TRIA	ESMO OPEN	ARTICLE	10.1016/J.ESMOOP.2025.105071	NO	8,3	1	NO	NO	NO

GRUPO	AUTORES	TÍTULO	REVISTA	DOC.	DOI	OA	FI	CUARTIL	D1	ORIG.*	AFIL.**
CS-14	VAN DER HEIJDEN, M. S.; POWLES, T.; GUPTA, S.; LORIOT, Y.; GALSKY, M. D.; VALDERRAMA, B. P.; SRIDHAR, S. S.; YU, E. Y.; IYER, G.; KIKUCHI, E.; CASTELLANO, D.; HOFFMAN-CENSITS, J.; DRAKAKI, A.; MAR, N.; REY, J. P. MAROTO; VULSTEKE, C.; ARAFAT, W.; DURAN, I.; DAWSON, N. A.; SWAMI, U.; GORLA, S.; MORENO, B. H.; YU, X.; LU, Y. -T.; BEDKE, J.	EXPLORATORY SUBGROUP ANALYSES OF EV-302: A PHASE III GLOBAL STUDY TO EVALUATE ENFORTUMAB VEDOTIN IN COMBINATION WITH PEMBROLIZUMAB VERSUS CHEMOTHERAPY IN PREVIOUSLY UNTREATED LOCALLY ADVANCED OR METASTATIC UROTHELIAL CARCINOM	ESMO OPEN	ARTICLE	10.1016/J.ESMOOP.2025.105544	NO	8,3	1	NO	NO	NO
CS-14	LLOMBART-CUSSAC, A.; PEREZ-GARCIA, J. M.; BELLET, M.; DALENC, F.; GIL-GIL, M.; RUIZ-BORREGO, M.; GAVILA, J.; SCHMID, P.; ZAMORA, P.; WHEATLEY, D.; MARTINEZ-DE DUENAS, E.; AMILLANO, K.; DI COSIMO, S.; ANTON, A.; COTTU, P.; SHIMIZU, E.; FERNANDEZ, M.; SAMPAYO-CORDERO, M.; CORTES, J.; PARSIFAL LONG STEERING COMMITTEE & TRIAL INVESTIGATORS	EXTENDED FOLLOW-UP OF PALBOCICLIB WITH FULVESTRANT OR LETROZOLE FOR ENDOCRINE-SENSITIVE, HORMONE RECEPTOR-POSITIVE/HER2-NEGATIVE ADVANCED BREAST CANCER IN THE PARSIFAL TRIA	ESMO OPEN	ARTICLE	10.1016/J.ESMOOP.2025.105309	NO	8,3	1	NO	NO	NO
CS-14	CAPDEVILA, J.; TAFUTO, S.; KROGH, M.; TEULE, A.; GARCIA-CARBONERO, R.; KLUMPEN, H. -J.; CREMER, B.; SEVILLA, I.; ERIKSSON, B.; TABAKSBLAT, E.; METGES, J. -P.; REED, N. S.; SCHRADER, J.; NAVARRO, V.; VALENTI, V.; HERNANDO, J.; COLAO, A. M.; VESTERMARK, L.; CARNAGHI, C.; KNIGGE, U. P.; JIMENEZ-FONSECA, P.; BENAVENT, M.; DE VOS-GEELEN, J.; VENERITO, M.; VON WERDER, A.; JANN, H.; RINKE, A.; SMITH, D.; HORSCH, D.; STARLING, N.; RUSZNIEWSKI, P.; BAUDIN, E.; CAROLI-BOSC, F. -X.; MANZANO, J. L.; MARTIN, M.; SCARPA, A.; LAWLOR, R. T.; RAGULAN, C.; PS, H.; SADANANDAM, A.; CARMONA-BAYONAS, A.; SALAZAR, R.	STREPTOZOTOCIN PLUS 5-FLUOROURACIL FOLLOWED BY EVEROLIMUS OR THE REVERSE SEQUENCE IN PATIENTS WITH ADVANCED PANCREATIC NEUROENDOCRINE TUMORS: A RANDOMIZED CLINICAL TRIA	ESMO OPEN	ARTICLE	10.1016/J.ESMOOP.2025.105922	NO	8,3	1	NO	NO	SI
CS-14	DEMEESTERE, ISABELLE; NIMAN, SAMUEL M.; PARTRIDGE, ANN H.; DIEGOG, DANIELA S.; KAMMLER, ROSWITHA; RUGGERII, MONICA; COLLEONI, MARCO; SHIMIZU, CHIKAKO; SAURA, CRISTINA; GELMON, KAREN A.; SAETERSDAL, ANNA B.; KROEP, JUDITH R.; MAILLIEZ, AUDREY; AMANT, FREDERIC; RUIZ-BORREGO, MANUEL; LEE, JEONG EON; KATAOKA, AKEMI; WALSHE, JANICE M.; TAKEI, JUNKO; BORSTNAR, SIMONA; BORGES, VIRGINIA F.; SAUNDERS, CHRISTOBEL; SUSNJAR, SNEZANA; BJELIC-RADISIC, VESNA; CARDOSO, FATIMA; MEISEL, JANE LOWE; KAWWASS, JENNIFER F.; SPANIC, TANJA; ELABED, SARRA; PICCART, MARTINE; KORDE, LARISSA A.; GOLDHIRSCH, ARON; GELBER, RICHARD D.; PAGANI, OLIVIA; AZIM JR, HATEM A.; PECCATORI, FEDRO A.; INT BREAST CANC STUDY GRP; POSITIVE TRIAL COLLABORATORS	HORMONAL FACTORS PREDICTIVE OF FERTILITY IN PATIENTS WITH BREAST CANCER INTERRUPTING ADJUVANT ENDOCRINE THERAPY TO ATTEMPT PREGNANCY IN POSITIVE TRIA	BREAST	ARTICLE	10.1016/J.BREAST.2025.104547	SI	7,9	1	SI	NO	NO

GRUPO	AUTORES	TÍTULO	REVISTA	DOC.	DOI	OA	FI	CUARTIL	D1	ORIG.*	AFIL.**
CS-14	AGRAWAL, YASH N.; FERNANDEZ-MARTINEZ, ARANZAZU; GIL-GIL, MIGUEL; ZIELINSKI, CHRISTOPH; RUIZ-BORREGO, MANUEL; CIRUELOS, EVA MARIA; MUNOZ, MONTSERRAT; MARGELI, MIREIA; BERMEJO, BEGONA; ANTON, ANTONIO; KAHAN, ZSUZSANNA; CSOESZI, TIBOR; ALONSO-ROMERO, JOSE LUIS; GARCIA-SAENZ, JOSE ANGEL; SANCHEZ-ROVIRA, PEDRO; ALVAREZ, ELENA; CHACON, JOSE IGNACIO; GONZALEZ-SANTIAGO, SANTIAGO; RODRIGUEZ, CESAR A.; SERVITJA, SONIA; PFEFFERLE, ADAM D.; HERRANZ, JESUS; LIU, YUAN; CAREY, LISA A.; ROMERO-CAMARERO, ISABEL; CABALLERO, ROSALIA; GUERRERO-ZOTANO, ANGEL; PEROU, CHARLES M.; MARTIN, MIGUEL	TRANSCRIPTOMIC PREDICTORS OF SURVIVAL FOR PALBOCICLIB PLUS ENDOCRINE THERAPY VERSUS CAPECITABINE IN AROMATASE INHIBITOR-RESISTANT BREAST CANCER FROM THE GEICAM/2013-02 PEARL TRIA	JCO PRECISION ONCOLOGY	ARTICLE	10.1200/PO-24-00937	SI	5,8	1	NO	NO	NO
CS-14	FONG, PETER C; KWIATKOWSKI, MARIUSZ; MOSCA, ALESSANDRA; VALDERRAMA, BEGONA P; LI, CHUNDE; HUANG, YI-HSIU; ZEDAN, AHMED H; KUC, KAMIL; WIECHNO, PAWEL; LAGUERRE, BRIGITTE; GONZALEZ-BILLALABEITIA, ENRIQUE; OSIPOV, MIKHAIL; SENER DEDE, DIDEM; GOH, JEFFREY C; DAUGAARD, GEDSKE; ZHU, PENGFEI; IMAI, KENTARO; LIU, YINGJIE; ARRANZ ARIJA, JOSE A	VIBOSTOLIMAB COFORMULATED WITH PEMBROLIZUMAB IN PARTICIPANTS WITH DOCETAXEL-PRETREATED METASTATIC CASTRATION-RESISTANT PROSTATE CANCER: KEYNOTE-365 COHORT G	EUROPEAN UROLOGY FOCUS	ARTICLE	10.1016/J.EUF.2025.07.018	NO	5,6	1	SI	NO	NO
CS-14	GARCIA-SAENZ, JOSE A.; SPERA, GONZALO; POLLAN, MARINA; BERMEJO, BEGONA; RUIZ-BORREGO, MANUEL; CHAN, ARLENE; MARTIN, MIGUEL; GUERRERO-ZOTANO, ANGEL; CALVO, LOURDES; RODRIGUEZ-LESCURE, ALVARO; MARIN, MARIA; CHAP, LINNEA; CROWN, JOHN; PIENKOWSKI, TADEUSZ; BEE, VALERIE; CASAS, MARIBEL; POLONIO, OSCAR; BEZARES, SUSANA; SLAMON, DENNIS	BODY MASS INDEX AS A PREDICTIVE FACTOR FOR EFFICACY OF ADJUVANT TAXANE-BASED CHEMOTHERAPY IN EARLY-STAGE BREAST CANCER PATIENTS: A POOLED ANALYSIS FROM ADJUVANT GEICAM SPANISH BREAST CANCER GROUP AND TRIO TRANSLATIONAL RESEARCH IN ONCOLOGY GROUP STUDIE	INTERNATIONAL JOURNAL OF CANCER	ARTICLE	10.1002/IJC.35432	SI	4,7	1	NO	NO	NO
CS-14	LECUBE, ALBERT; AZRIEL, SHARONA; BARREIRO, ESTHER; BLAY, GUADALUPE; CARRETERO-GOMEZ, JUANA; CIUDIN, ANDREEA; FERNANDEZ, JOSE MANUEL; FLORES, LILLIAM; DE HOLLANDA, ANA; MARTINEZ, EVA; MINAMBRES, INKA; MOIZE, VIOLETA; MORALES, CRISTOBAL; RAMIREZ, VIOLETA; SALVADOR, JAVIER; SOLER, MARIA JOSE; SUPERVIA, MARTA; VALENTI, VICTOR; VICENTE-RODRIGUEZ, GERMAN; VILARRASA, NURIA; MALAGON, MARIA M.	THE SPANISH GIRO GUIDELINE: A PARADIGM SHIFT IN THE MANAGEMENT OF OBESITY IN ADULTS	OBESITY FACTS	ARTICLE	10.1159/000544880	SI	4,7	1	NO	NO	NO
CS-14	PROVENCIO, MARIANO; COBO, MANUEL; RODRIGUEZ-ABREU, DELVYS; CARCERENY, ENRIC; CALVO, VIRGINIA; LOPEZ CASTRO, RAFAEL; BERNABE, REYES; FERNANDEZ BRUNO, MANUEL; BOSCH-BARRERA, JOAQUIM; DEL BARCO, EDEL; MEDINA, KARLA; SANCHEZ-HERNANDEZ, ALFREDO; SUAY, GUILLERMO; LAURA ORTEGA, ANA; VAZQUEZ, SERGIO; LAZARO-QUINTELA, MARTIN; GUIRADO, MARIA; ESTIVAL, ANNA; BLANCO, MARIOLA; CANTERO, ALEXANDRA; MASSUTI, BARTOMEU	BIOMARKER LANDSCAPE IN ADVANCED NSCLC: INSIGHTS FROM A NATIONAL PROSPECTIVE REGISTR	LUNG CANCER	ARTICLE	10.1016/J.LUNGCAN.2025.108680	NO	4,4	1	NO	NO	NO

GRUPO	AUTORES	TÍTULO	REVISTA	DOC.	DOI	OA	FI	CUARTIL	D1	ORIG.*	AFIL.**
CS-14	BLASCO, ANDREA; LOPEZ-TARRUELLA, SARA; URRUTICOECHEA, ANDER; CARRASCO, EVA; SPERA, GONZALO; MARTIN, MIGUEL; BERMEJO, BEGONA; CHAP, LINNEA; RUIZ-BORREGO, MANUEL; CROWN, JOHN; GARCIA-SAENZ, JOSE A.; CHAN, ARLENE; GUERRERO-ZOTANO, ANGEL; SEMIGLAZOV, VLADIMIR; CALVO, LOURDES; PIENKOWSKI, TADEUSZ; HERRANZ, JESUS; SLAMON, DENNIS	INTERMEDIATE ENDPOINTS AS SURROGATES FOR LONG-TERM OUTCOMES IN BREAST CANCER ADJUVANT CHEMOTHERAPY TRIAL	ONCOLOGIST	ARTICLE	10.1093/ONCOLO/OYAF263	SI	4,2	2	NO	NO	NO
CS-14	LOPEZ-TARRUELLA, SARA; POLLAN, MARINA; CARRASCO, EVA; ANDRES, RAQUEL; MARTIN, MIGUEL; SERVITJA, SONIA; BERMEJO, BEGONA; ANTON, ANTONIO; GUERRERO-ZOTANO, ANGEL; MUNOZ, MONTSERRAT; FERNANDEZ, LUIS; DEL PRADO, PURIFICACION MARTINEZ; ALVAREZ, ISABEL; CALVO, LOURDES; RODRIGUEZ-LESCURE, ALVARO; MARIN, MARIA; RUIZ-BORREGO, MANUEL; HERRANZ, JESUS; POLONIO, OSCAR; ADROVER, ENCARNA; MORENO, DIANA	RETROSPECTIVE ANALYSIS TO VALIDATE THE CTS5 IN PATIENTS FROM EL ALAMO IV REGISTRY AND GEICAM ADJUVANT STUDIE	ONCOLOGIST	ARTICLE	10.1093/ONCOLO/OYAF040	SI	4,2	2	NO	NO	NO
CS-14	GARCIA-ALFONSO, PILAR; JIMENEZ-FONSECA, PAULA; SOTO-ALSAR, JAVIER; BARAIBAR, IOSUNE; SANTOS, CRISTINA; LA CASTA, ADELAIDA; GHANEM, ISMAEL; PULIDO-CORTIJO, GEMA; MARIÑO-MENDEZ, AXEL; PAZO-CID, ROBERTO ANTONIO; VERA, RUTH; MELIAN, MARCOS; ALCAIDE, JULIA; GRAÑA-SUAREZ, BEGOÑA; PAEZ, DAVID; GALLEGO, INMACULADA; LOBO-DE-MENA, MIRIAM; BORREGON-RIVILLA, MIGUEL; FERNANDEZ-MONTES, ANA; MARTINEZ DE CASTRO, EVA; CARMONA-BAYONAS, A. FERNANDEZ; ARANDA AGUILAR, ENRIQUE ARANDA	THREE-YEAR SURVIVAL FOLLOW-UP OF PATIENTS WITH GASTROINTESTINAL CANCER TREATED DURING THE COVID-19 PANDEMIC IN SPAIN: DATA FROM THE PANDORA-TTD20 STUD	ONCOLOGIST	ARTICLE	10.1093/ONCOLO/OYAE300	NO	4,2	2	NO	NO	NO
CS-14	GARCIA-ALFONSO, PILAR; VALLADARES-AYERBES, MANUEL; MARTIN, ANDRES J. MUNOZ; HERRERO, ROCIO MORALES; MUNOZ, ELISA GALVEZ; PRAT-LLORENS, GERARD	STATE OF THE ART OF THE MOLECULAR HYPERSELECTION TO GUIDE TREATMENT WITH ANTI-EGFR ANTIBODIES IN RAS WT MCRC: IMPLICATIONS FOR CLINICAL PRACTICE AND FUTURE PERSPECTIVE	EXPERT OPINION ON BIOLOGICAL THERAPY	REVIEW	10.1080/14712598.2025.2477192	NO	4,0	2	NO	NO	SI
CS-14	OSPINA-SERRANO, AYLEN VANESSA; GONZALEZ-LARRIBA, JOSE LUIS; NADAL, ERNEST; TRANCHO, FLORENTINO HERNANDO; BOSCH-BARRERA, JOAQUIM; CALVO, VIRGINIA; BOLUFER-NADAL, SERGIO; DE LA CRUZ, JOSE LUIS CAMPO-CANAVERAL; MACIA-VIDUEIRA, IVAN; ALVAREZ-KINDELAN, ANTONIO; DEL BARCO-MORILLO, EDEL; BERNABE-CARO, REYES; CASAL-RUBIO, JOAQUIN; CILLERUELO-RAMOS, ANGEL; COBO-DOLS, MANUEL; DOMINE-GOMEZ, MANUEL; FIGUEROA-ALMANZAR, SANTIAGO; INSA-MOLLA, AMELIA; JARABO-SARCEDA, JOSE RAMON; JIMENEZ-MAESTRE, UNAI; LOPEZ-CASTRO, RAFAEL; MAJEM, MARGARITA; MARTINEZ-MARTI, ALEX; TELLEZ, ELISABETH MARTINEZ; SANCHEZ-LORENTE, DAVID; LOPEZ-VALCARCEL, MARTA; COUNAGO, FELIPE; GARCIA-CAMPELO, ROSARIO; DE CASTRO, JAVIER; MASSUTI-SUREDA, BARTOMEU; PROVENCIO, MARIANO	MULTIDISCIPLINARY APPROACH FOR PATIENTS WITH EARLY AND LOCALLY ADVANCED NON-SMALL CELL LUNG CANCER: 2ND SPANISH LUNG CANCER GROUP EXPERT CONSENSUS STATEMENT	TRANSLATIONAL LUNG CANCER RESEARCH	ARTICLE	10.21037/TLCR-2025-619	SI	3,5	1	NO	NO	NO

GRUPO	AUTORES	TÍTULO	REVISTA	DOC.	DOI	OA	FI	CUARTIL	D1	ORIG.*	AFIL.**
CS-14	VARELA, MAR; TEIXIDO, CRISTINA; ALVAREZ-FERNANDEZ, CARLOS; ARASANZ, HUGO; PERALTA, SERGIO; LAZARO, MARTIN; CALVO, VIRGINIA; ALVAREZ, ROSA; BAENA, JAVIER; VALDIVIA, JAVIER; ARRIOLA, EDURNE; BERNABE, REYES; ISLA, DOLORES; CAMACHO, CARMEN; MASSUTI, BARTOMEU; BLASCO, ANA; GARCIA, TERESA; COBO, MANUEL; CAMPAYO, MARC; HIJAZO-PECHERO, SARA; CALLEJO, ANGEL; DOMINGUEZ, MARTA; NADAL, ERNEST	PREVALENCE OF EGFR GENE MUTATIONS IN PATIENTS WITH EARLY-STAGE RESECTABLE NON-SMALL CELL LUNG CANCER IN SPAIN: THE ORIGEN STUD	TRANSLATIONAL LUNG CANCER RESEARCH	ARTICLE	10.21037/TLCR-2024-1146	NO	3,5	1	NO	NO	NO
CS-14	CAPDEVILA, JAUME; PUBUL, VIRGINIA; ANIDO, URBANO; WALTER, THOMAS; MOLINA-CERRILLO, JAVIER; ALONSO-GORDOA, TERESA; GARCIA-CARBONERO, ROCIO; SAN-ROMAN-GIL, MARIA; LLANA, BELEN; JIMENEZ-FONSECA, PAULA; BENAVENT VINUALES, MARTA; ANSQUER, CATHERINE; BAUDIN, ERIC; LEPAGE, COME; DEL OLMO-GARCIA, MARIBEL; RUFFINELLI, JOSE CARLOS; BERON, AMANDINE; HAISSAGUERRE, MAGALIE; DESHAYES, EMMANUEL; TAIEB, DAVID; BALDARI, SERGIO; SANSOVINI, MADDALENA; CINGARLINI, SARA; FILICE, ANGELINA; PANZUTO, FRANCESCO; ALVAREZ-ALVAREZ, ROSA; LOUSBERG, LAURENCE; ABOUBAKAR NANA, FRANK; HERNANDO, JORGE; GARCIA-ALVAREZ, ALEJANDO; GARCIA-BURILLO, AMPARO; VILLACAMPA, GUILLERMO; VANDAMME, TIMON; FAZIO, NICOLA; DURAND, ALICE	A RANDOMIZED CLINICAL TRIAL EVALUATING THE IMPACT ON SURVIVAL AND QUALITY OF LIFE OF 177LUTETIUM[LU]-EDOTREOTIDE VERSUS EVEROLIMUS IN PATIENTS WITH NEUROENDOCRINE TUMORS OF THE LUNG AND THYMUS: THE LEVEL STUDY (GETNE T-2217	BMC CANCER	ARTICLE	10.1186/S12885-025-13941-3	NO	3,4	2	NO	NO	SI
CS-14	VALLADARES-AYERBES, MANUEL; TOLEDANO-FONSECA, MARTA; GRANA, BEGONA; JIMENEZ-FONSECA, PAULA; PULIDO-CORTIJO, GEMA; GIL, SILVIA; SASTRE, JAVIER; SALUD, ANTONIETA; RIVERA, FERNANDO; SALGADO, MERCEDES; GARCIA-ALFONSO, PILAR; LOPEZ, RAFAEL LOPEZ; GUILLEN-PONCE, CARMEN; RODRIGUEZ-ARIZA, ANTONIO; VIEITEZ, JOSE MA; DIAZ-RUBIO, EDUARDO; ARANDA, ENRIQUE; SPANISH COOPERAT GRP TREATMENT DIGEST TUMOURS TTD	ASSOCIATIONS OF BLOOD RNA BIOMARKERS AND CIRCULATING TUMOUR CELLS IN PATIENTS WITH PREVIOUSLY UNTREATED METASTATIC COLORECTAL CANCE	BMC CANCER	ARTICLE	10.1186/S12885-025-14098-9	NO	3,4	2	NO	SI	SI
CS-14	PUNDOLE, XERXES; YOUNAN, DIANA; CRITCHLOW, CATHY W.; PUNTIS, STEPHEN R.; SOOHOO, MELISSA; ANDERSON, ERIK S.; NAJDI, RANI; HORINOUCHI, HIDEHITO; CALVO, VIRGINIA; COBO, MANUEL; LOPEZ-CASTRO, RAFAEL; BERNABE, REYES; CHO, JUHEE; DESAI, PARTH A.; AHN, MYUNG-JU; PROVENCIO, MARIANO	A MULTI-COUNTRY STUDY OF THE CLINICAL COURSE OF EXTENSIVE-STAGE SMALL CELL LUNG CANCER: A SIX-STUDY ANALYSIS OF REAL-WORLD TREATMENT PATTERNS AND OUTCOME	CLINICAL EPIDEMIOLOGY	ARTICLE	10.2147/CLEP.S546282	NO	3,2	1	NO	NO	NO
CS-14	DUPOIRON, DENIS; PADILLA, MARIA LUZ; IORFIDA, MONICA; FALCON, ALEJANDRO; BROWN, MATTHEW R. D.; PERRUCHOUD, CHRISTOPHE; ZUIDEMA, XANDER; GUARDAMAGNA, VITTORIO; TORNERO, CARLOS; HOEFING, CHRISTOPH; BAGCHI, SOMNATH; VAN KEULEN, DEBORA; KORTBAOUI, RITA; MACARULLA, TERESA; DI PALMA, MARIO	MULTIDISCIPLINARY MANAGEMENT OF PERSISTENT SEVERE CANCER PAIN: A COLLABORATIVE EUROPEAN APPROAC	SUPPORTIVE CARE IN CANCER	ARTICLE	10.1007/S00520-025-09997-3	NO	3,0	1	SI	NO	NO

GRUPO	AUTORES	TÍTULO	REVISTA	DOC.	DOI	OA	FI	CUARTIL	D1	ORIG.*	AFIL.**
CS-14	FALCON, ALEJANDRO; PONCE, SANTIAGO; COTE, GREGORY M.; GIL, ANA; LIN, JESSICA J.; BOCKORNY, BRUNO; MARTINEZ, JULIA; KAHATT, CARMEN; MARTINEZ, SARA; ZUBIAUR, PABLO; SIGUERO, MARIANO; CULLELL-YOUNG, MARTIN; JIMENEZ, JAVIER; ZUGAZAGOITIA, JON; PAZ-ARES, LUIS	PHASE I RESULTS ON THE EFFICACY, SAFETY AND PHARMACOKINETICS OF LURBINECTEDIN AND IRINOTECAN IN ADVANCED SOLID TUMOR	INVESTIGATIONAL NEW DRUGS	ARTICLE	10.1007/S10637-025-01583-Y	NO	2,7	2	NO	NO	NO
CS-14	POWLES, THOMAS; VALDERRAMA, BEGONA P; GUPTA, SHILPA; BEDKE, JENS; KIKUCHI, EIJI; HOFFMAN-CENSITS, JEAN; IYER, GOPA; VULSTEKE, CHRISTOF; PARK, SE HOON; SHIN, SANG JOON; CASTELLANO, DANIEL; FORNARINI, GIUSEPPE; LI, JIAN-RI; GUMUS, MAHMUT; MAR, NATALIYA; LORIOT, YOHANN; FLECHON, AUDE; DURAN, IGNACIO; DRAKAKI, ALEXANDRA; NARAYANAN, SUJATA; YU, XUESONG; GORLA, SEEMA; HOMET MORENO, BLANCA; VAN DER HEIJDEN, MICHIEL S	A STUDY TO LEARN HOW WELL ENFORTUMAB VEDOTIN WITH PEMBROLIZUMAB WORKS AND HOW SAFE IT IS IN PEOPLE WITH ADVANCED UROTHELIAL CANCER: A PLAIN LANGUAGE SUMMARY OF THE EV-302/KEYNOTE-A39 STUD	FUTURE ONCOLOGY	ARTICLE	10.1080/14796694.2024.2415192	NO	2,6	3	NO	NO	NO
CS-14	LECUBE, ALBERT; ZAMORAD, JORGE IVAN; AZRIEL, SHARONA; BARREIRO, ESTHER; BLAY, GUADALUPE; CARRETERO-GOMEZ, JUANA; CIUDIN, ANDREEA; FERNANDEZ-GARCIA, JOSE MANUEL; FLORES, LILLIAM; DE HOLLANDA, ANA; LOPEZ-MARTINEZ, MARINA; MARTINEZ, EVA; MINAMBRESC, INKA; MOIZE, VIOLETA; MORALES, CRISTOBAL; RAMIREZ, VIOLETA; SALVADOR, JAVIER; SUPERVIA, MARTA; VALENTI, VICTOR; VICENTE-RODRIGUEZL, GERMAN; VILARRASA, NURIA; MALAGON, MARIA M.; SOLER, MARIA JOSE	PROMOTING A TURNAROUND IN THE MANAGEMENT OF RENAL DISEASE IN OBESE PATIENTS	NEFROLOGIA	EDITORIAL	10.1016/J.NEFRO.2025.501358	SI	2,6	2	NO	NO	NO
CS-14	VAN DER HEIJDEN, MICHIEL S.; SONPAVDE, GURU; POWLES, THOMAS; NECCHI, ANDREA; BUROTTO, MAURICIO; SCHENKER, MICHAEL; SADE, JUAN PABLO; BAMIAS, ARISTOTELIS; BEUZEBOC, PHILIPPE; BEDKE, JENS; OLDENBURG, JAN; CHATTA, GURKAMAL; URUN, YUKSEL; YE, DINGWEI; HE, ZHISONG; VALDERRAMA, BEGONA P.; KU, JA HYEON; TOMITA, YOSHIHIKO; FILIAN, JEIRY; WANG, LILY; PURCEA, DANIELA; PATEL, MIRAJ Y.; NASROULAH, FEDERICO; GALSKY, MATTHEW D.	TREATMENT OF ADVANCED UROTHELIAL CANCER WITH NIVOLUMAB PLUS CHEMOTHERAPY VERSUS CHEMOTHERAPY ALONE: A PLAIN LANGUAGE SUMMAR	FUTURE ONCOLOGY	EDITORIAL	10.1080/14796694.2024.2443355	NO	2,6	3	NO	NO	NO
CS-14	MARHOLD, MAXIMILIAN; BATISTA, MARTA VAZ; BLANCAS, ISABEL; MORALES, CRISTINA; SAURA-MANICH, CRISTINA; SAAVEDRA, CRISTINA; RUIZ-BORREGO, MANUEL; CORTEZ, PATRICIA; SLEBE, FELIPE; CAMPOLIER, MARTA; SANTOS, JULIANA CARVALHO; GUERRERO-MARTINEZ, JOSE ANTONIO; JIMENEZ-CORTEGANA, CARLOS; ROTTENMANNER, BEATE; FORSTNER, HEIDRUN; BARTSCH, RUPERT; PREUSSER, MATTHIAS	TUXEDO-4: PHASE II STUDY OF TRASTUZUMAB-DERUXTECAN IN HER2-LOW BREAST CANCER WITH NEW OR PROGRESSING BRAIN METASTASE	FUTURE ONCOLOGY	ARTICLE	10.1080/14796694.2025.2470604	SI	2,6	3	NO	NO	NO

GRUPO	AUTORES	TÍTULO	REVISTA	DOC.	DOI	OA	FI	CUARTIL	D1	ORIG.*	AFIL.**
CS-14	SOLER, GEMMA; GRAVALOS, CRISTINA; RIVERA, FERNANDO; SAFONT, MARIA JOSE; VIRGILI, ANNA C.; VALLADARES-AYERBES, MANUEL; FERREIRO-MONTEAGUDO, REYES; ORTIZ-MORALES, MARIA JOSE; POLO-MARQUES, EDUARDO; KORNUSOVA-BERSHEVA, IRINA; SOUSTRE, ELSA; YAO, WEIYU; ELEZ, ELENA	PREDICTIVE FACTORS OF EFFICACY FOR FTD/TPI PLUS BEVACIZUMAB IN REFRACTORY METASTATIC COLORECTAL CANCER PATIENTS: A SUBANALYSIS OF THE SPANISH COHORT FROM THE SUNLIGHT PHASE III TRIA	CLINICAL & TRANSLATIONAL ONCOLOGY	ARTICLE	10.1007/S12094-025-03907-Z	NO	2,5	3	NO	NO	NO
CS-14	PUENTE, JAVIER; RODRIGUEZ-VIDA, ALEJO; SEVILLANO, ELENA; ESTEVEZ, SERGIO VAZQUEZ; FERNANDEZ, CARLOS ALVAREZ; CHIRIVELLA, ISABEL; CLIMENT, MIGUEL ANGEL; FERNANDEZ, OVIDIO; DE LIANO, ALFONSO GOMEZ; VALDERRAMA, BEGONA P.	SEOM-SOGUG CLINICAL GUIDELINE FOR UROTHELIAL CANCER (2025	CLINICAL & TRANSLATIONAL ONCOLOGY	ARTICLE	10.1007/S12094-025-04045-2	NO	2,5	3	NO	SI	NO
CS-14	CALLES, ANTONIO; ALONSO, MIRIAN; MARTIN-MARTORELL, PALOMA; GOMEZ, ANA; DE CASTRO, JAVIER; MARTINEZ-AGUILLO, MAITE; ESTIVAL, ANNA; MOSQUERA, JOAQUIN; MARTINEZ-BANACLOCHA, NATIVIDAD; MAJEM, MARGARITA; REYES, ROXANA; AZKONA, EIDER; ORTEGA, ANA LAURA; AGUIN, SANTIAGO; SANTOS, ANA; AGUILAR, ANDRES; CUCURULL, MARC; BLASCO, ANA; CALVO, VIRGINIA; ISLA, DOLORES; NADAL, ERNEST; AGUADO, CARLOS; SAIS, ELIA; JUAN-VIDAL, OSCAR; DIZ-TAIN, MPILAR; TAUS, ALVARO; VILLANUEVA, NOEMI; BAYONA, CRISTINA; AMENEDO, MARGARITA; MIELGO, XABIER; ARRIOLA, ESPERANZA; BAENA, JAVIER; SPANISH LUNG CANCER GROUP	EFFICACY AND SAFETY OF LORLATINIB IN PATIENTS WITH ALK-AND ROS1-REARRANGED METASTATIC NON-SMALL CELL LUNG CANCER TREATED WITHIN THE COMPASSIONATE USE PROGRAM IN SPAI	CANCER TREATMENT AND RESEARCH COMMUNICATIONS	ARTICLE	10.1016/J.CTARC.2025.100905	NO	2,4	3	NO	NO	NO
CS-14	WANG, XIAO-LING; QIN, SHUO; LIU, LI; JIA, YU-QI; WANG, YING; ZHOU, YU-JIE; RAMOS-MOLINA, BRUNO; VALLADARES-AYERBES, MANUEL; EIDENS, MORITZ; LIU, ZHI-ZHEN	THE DIAGNOSTIC EFFICIENCY OF TISSUE FACTOR PATHWAY INHIBITOR 2 METHYLATION IN THE DETECTION OF COLORECTAL CANCER: A SYSTEMATIC REVIEW AND META-ANALYSI	JOURNAL OF GASTROINTESTINAL ONCOLOGY	ARTICLE	10.21037/JGO-2025-319	NO	2,0	3	NO	NO	SI
CS-14/D-09	CABALLERO-VALDERRAMA, MARIA DE REGLA; BEVILACQUA, ELISA; ECHEVARRIA, MIRIAM; SALVADOR-BOFILL, FRANCISCO JAVIER; ORDONEZ, ANTONIO; LOPEZ-HALDON, JOSE EDUARDO; SMANI, TARIK; CALDERON-SANCHEZ, EVA M.	EARLY MYOCARDIAL STRAIN REDUCTION AND MIR-122-5P ELEVATION ASSOCIATED WITH INTERSTITIAL FIBROSIS IN ANTHRACYCLINE-INDUCED CARDIOTOXICIT	BIOMEDICINES	ARTICLE	10.3390/BIOMEDICINES13010045	SI	3,9	1	NO	SI	SI
CS-14/DS-21	FALCON GONZALEZ, ALEJANDRO; GALLEGOS-SANCHO, MARIA ISABEL; GONZALEZ-FLORES, ENCARNACION; GALVE-CALVO, ELENA; RUIZ-VOZMEDIANO, JULIA; DOMINGO GARCIA, PALOMA; LOPEZ-MARTOS, RICARDO; SANCHEZ-RIVAS, ELENA; IGLESIAS-URRACA, CARMEN MARIA; GOMEZ CALVO, ANA ISABEL; DE MARISCAL POLO, AMAIA; RAMOS-MEDINA, ROCIO; RIVERO-MARCOTEGUI, MARIA GLORIA ROJANO; MARTINEZ-MARIN, VIRGINIA	BEYOND CANCER TREATMENT: DERMO-AESTHETIC AND OTHER WELLNESS RECOMMENDATIONS FOR BREAST CANCER PATIENT	CLINICAL AND TRANSLATIONAL ONCOLOGY	ARTICLE	10.1007/S12094-024-03636-9	SI	2,5	3	NO	NO	NO

GRUPO	AUTORES	TÍTULO	REVISTA	DOC.	DOI	OA	FI	CUARTIL	D1	ORIG.*	AFIL.**
CS-14/ USC-iPSC	PEREZ-CABELLO, JESUS A.; ARTERO-CASTRO, ANA; MOLINA-PINELO, SONIA	SMALL CELL LUNG CANCER UNVEILED: EXPLORING THE UNTAPPED RESOURCE OF CIRCULATING TUMOR CELLS-DERIVED ORGANOID	CRITICAL REVIEWS IN ONCOLOGY HEMATOLOGY	REVIEW	10.1016/J.CRITREVONC.2025.104622	SI	5,6	1	NO	SI	SI
CS-16	SANCHEZ VAÑO, RAQUEL; BALAGUER, JULIA A.; BORREGO-DORADO, ISABEL; ESTEBAN-FIGUERUELO, ALBA; GAMEZ-CENZANO, CRISTINA; HLADUN, RAQUEL; LOPEZ-ALMARAZ, RICARDO; LLEMPEN, MERCEDES L.; RODADO, SONIA; RUBIO-APARICIO, PEDRO M.	RECOMMENDATIONS FOR THE USE OF NUCLEAR MEDICINE IMAGING IN PATIENTS WITH NEUROBLASTOM	CLINICAL AND TRANSLATIONAL ONCOLOGY	REVIEW	10.1007/S12094-024-03755-3	NO	2,5	3	NO	NO	NO
CS-16	VIGIL DIAZ, C; PAREDES RODRIGUEZ, P; PERISSINOTTI, A; FERNANDO GUILLEN, E; DIEGO ALFONSO, D A; LOJO RAMIREZ, J A; AGUIAR FERNANDEZ, P; CAMACHO, V; NIEVES CABRERA-MARTIN, M	PROCEDURE UPDATE AND INTERPRETATION GUIDE FOR THE BRAIN 18F-FDG PET STUDY	REVISTA ESPANOLA DE MEDICINA NUCLEAR E IMAGEN MOLECULAR	ARTICLE	10.1016/J.REMNIE.2025.500159	NO	1,0	4	NO	SI	NO
CS-17	AHN, MYUNG-JU; TANAKA, KENTARO; PAZ-ARES, LUIS; CORNELISSEN, ROBIN; GIRARD, NICOLAS; PONS-TOSTIVINT, ELVIRE; VICENTE BAZ, DAVID; SUGAWARA, SHUNICHI; COBO, MANUEL; PEROL, MAURICE; MASCAUX, CELINE; PODDUBSKAYA, ELENA; KITAZONO, SATORU; HAYASHI, HIDETOSHI; HONG, MIN HEE; FELIP, ENRIQUETA; HALL, RICHARD; JUAN-VIDAL, OSCAR; BRUNGS, DANIEL; LU, SHUN; GARASSINO, MARINA; CHARGUALAF, MICHAEL; ZHANG, YONG; HOWARTH, PAUL; UEMA, DEISE; LISBERG, AARON; SANDS, JACOB; TROPION-LUNG01 TRIAL INVESTIGATORS	DATOPOTAMAB DERUXTECAN VERSUS DOCETAXEL FOR PREVIOUSLY TREATED ADVANCED OR METASTATIC NON-SMALL CELL LUNG CANCER: THE RANDOMIZED, OPEN-LABEL PHASE III TROPION-LUNG01 STUD	JOURNAL OF CLINICAL ONCOLOGY	ARTICLE	10.1200/JCO-24-01544	SI	43,4	1	SI	NO	NO
CS-17	PETERS, SOLANGE; SCHULZ, CHRISTIAN; RECK, MARTIN; PRABHASH, KUMAR; KOWALSKI, DARIUSZ; SZCZESNA, ALEKSANDRA; HAN, BAOHUI; RITTMEYER, ACHIM; TALBOT, TOBY; VICENTE, DAVID; CALIFANO, RAFFAELE; CORTINOVIS, DIEGO; LE, ANH TUAN; HUANG, DINGZHI; LIU, GEOFFREY; CAPPUZZO, FEDERICO; CONTRERAS, JESSICA REYES; PALMERO, RAMON; MAK, MILENA PEREZ; POPAT, SANJAY; HU, YOUYOU; MORRIS, STEFANIE; SRIVASTAVA, MINU K.; KAUL, MONIKA; GRAUPNER, VILMA; GITLITZ, BARBARA; LEE, SIOW MING	BRIEF REPORT: POST HOC VALIDATION OF PLATINUM INELIGIBILITY IN NSCLC FROM THE PHASE III IPSOS STUD	JOURNAL OF THORACIC ONCOLOGY	ARTICLE	10.1016/J.JTHO.2025.07.115	NO	20,8	1	SI	NO	NO
CS-17	DE CASTRO, JAVIER; ALONSO-FERNANDEZ, PATRICIA; CASTRODEZA, JOSE JAVIER; GAYETE, ANGEL; HERNANDO, FLORENTINO; MARTINEZ-OLMOS, JOSE; MASSUTI, BARTOMEU; PAZ-ARES, LUIS; SISO-ALMIRALL, ANTONI; VICENTE, DAVID; MOLINS, LAUREANO	MONITORING OF THE ONCOLOGICAL PROCESS FOR LUNG CANCER IN SPAIN: AN EXPERT CONSENSUS REPOR	CLINICAL & TRANSLATIONAL ONCOLOGY	ARTICLE	10.1007/S12094-025-03883-4	NO	2,5	3	NO	NO	NO

GRUPO	AUTORES	TÍTULO	REVISTA	DOC.	DOI	OA	FI	CUARTIL	D1	ORIG.*	AFIL.**
CS-17	SIOW MING LEE; CHRISTIAN SCHULZ; ANNE-MARIE BAIRD; KUMAR PRABHASH; DARIUSZ KOWALSKI; ALEKSANDRA SZCZESNA; BAOHUI HAN; ACHIM RITTMEYER; TOBY TALBOT; DAVID VICENTE; RAFFAELE CALIFANO; DIEGO CORTINOVIS; ANH TUAN LE; DINGZHI HUANG; GEOFFREY LIU; FEDERICO CAPPUZZO; JESSICA REYES CONTRERAS; MARTIN RECK; RAMON PALMERO; MILENA PEREZ MAK; YOUYOU HU; STEFANIE MORRIS; MONIKA KAUL; PATRICIA COREY-LISLE; BARBARA GITLITZ; SOLANGE PETERS.	A PLAIN LANGUAGE SUMMARY OF ATEZOLIZUMAB COMPARED WITH SINGLE-AGENT CHEMOTHERAPY IN PARTICIPANTS WITH NON-SMALL CELL LUNG CANCER WHO SHOULD NOT RECEIVE PLATINUM-BASED CHEMOTHERAPY.	FUTURE ONCOLOGY	ARTICLE	10.1080/14796694.2025.2500915	SI	1,1	4	NO	NO	NO
CS-17/ DS-25	GALLARDO GOMEZ, DANIEL; DIAZ, SARA; QUINTERO SOSA, JAVIER; JIMENEZ VAZQUEZ, CLAUDIA; RITORE-HIDALGO, ALVARO; GUTIERREZ-PIZARRAYA, ANTONIO; ARMENGOL DE LA HOZ, MIGUEL ANGEL; RECUERDA NUNEZ, MARIA; ESTELLA, ANGEL	TOWARD TRANSPARENT CLINICAL DECISION SUPPORT IN THE ICU: A MULTI-WINDOW, MODEL-AGNOSTIC EXPLAINABILITY APPROACH FOR 72-H MORTALITY PREDICTION USING THE EICU COLLABORATIVE RESEARCH DATABASE	MEDICINA INTENSIVA	ARTICLE	10.1016/J.MEDINE.2025.502349	NO	3,1	2	NO	NO	SI
CS-18	GARCIA-MANAU, PABLO; BONACINA, ERIKA; MARTIN-ALONSO, RAQUEL; MARTIN, LOURDES; PALACIOS, ANA; SANCHEZ-CAMPS, MARIA LUISA; LESMES, CRISTINA; HURTADO, IVAN; PEREZ, ESTHER; TUBAU, ALBERT; IBANEZ, PATRICIA; ALCOZ, MARINA; VALINO, NURIA; MORENO, ELENA; BORRERO, CARLOTA; GARCIA, ESPERANZA; LOPEZ-QUESADA, EVA; DIAZ, SONIA; BROULLON, JOSE ROMAN; TEIXIDOR, MIREIA; CHULILLA, CAROLINA; FERRER-COSTA, ROSER; GIL, MARIA M.; LOPEZ, MONICA; RAMOS-FORNER, GEMMA M.; BLANCO, JOSE ELISEO; MORENO, ANNA; LAZARO-RODRIGUEZ, MARTA; VAQUERIZO, OSCAR; SORIANO, BEATRIZ; FABRE, MARTA; GOMEZ-VALENCIA, ELENA; CUINA, ANA; ALAYON, NICOLAS; SAINZ-BUENO, JOSE ANTONIO; VIVES, ANGELS; ESTEVE, ESTHER; OCANA, VANESA; LOPEZ, MIGUEL ANGEL; MAROTO, ANNA; CARRERAS, ELENA; MENDOZA, MANEL	ANGIOGENIC FACTORS VERSUS FETOMATERNAL DOPPLER FOR FETAL GROWTH RESTRICTION AT TERM: AN OPEN-LABEL, RANDOMIZED CONTROLLED TRIAL	NATURE MEDICINE	ARTICLE	10.1038/S41591-024-03421-9	SI	50,0	1	SI	NO	NO
CS-18	SAINZ-BUENO, JOSE ANTONIO; DE PAZ, CRISTINA FERNANDEZ-CONDE; HOLGADO, AINHOA; ROMO, JOSE MARIA; REYES-SANCHEZ, TERESA; FERNANDEZ-PALACIN, FERNANDO; GARCIA-MEJIDO, JOSE ANTONIO	SONOELASTOCOLPOSCOPY: A NEW TOOL FOR CERVICAL DYSPLASIA ASSESSMENT	DIAGNOSTICS	ARTICLE	10.3390/DIAGNOSTICS15070806	SI	3,3	1	NO	SI	NO
CS-18	GARCIA-MEJIDO, JOSE ANTONIO; GALAN-PAEZ, JUAN; SOLIS-MARTIN, DAVID; FERNANDEZ-PALACIN, FERNANDO; FERNANDEZ-PALACIN, ANA; SAINZ-BUENO, JOSE ANTONIO	ULTRASOUND DIAGNOSIS OF PELVIC ORGAN PROLAPSE USING ARTIFICIAL INTELLIGENCE	JOURNAL OF CLINICAL MEDICINE	ARTICLE	10.3390/JCM14113634	SI	2,9	1	NO	SI	NO
CS-18	GARCIA-MEJIDO, JOSE ANTONIO; GALAN-PAEZ, JUAN; SOLIS-MARTIN, DAVID; MARTIN-MORAN, MARINA; BORRERO-GONZALEZ, CARLOTA; FERNANDEZ-GOMEZ, ALFONSO; FERNANDEZ-PALACIN, FERNANDO; SAINZ-BUENO, JOSE ANTONIO	ARTIFICIAL INTELLIGENCE TO DETERMINE CORRECT MIDSAGITTAL PLANE IN DYNAMIC TRANSPERINEAL ULTRASOUND	JOURNAL OF CLINICAL ULTRASOUND	ARTICLE	10.1002/JCU.24050	SI	1,4	3	NO	SI	NO

GRUPO	AUTORES	TÍTULO	REVISTA	DOC.	DOI	OA	FI	CUARTIL	D1	ORIG.*	AFIL.**
D-04	SANCHEZ-RONCERO, A.; FERNANDEZ-MARCELO, T.; PEREZ-SERNA, A. A.; MARTINEZ-OCA, P.; ALBERQUILLA-FERNANDEZ, O.; SANCHEZ-DOMINGUEZ, R.; SEGOVIA, J. C.; ESCRIVA, F.; GALVEZ, B. G.; ALVAREZ, C.; MARROQUI, L.; FERNANDEZ-MILLAN, E.	GPR41 AND GPR43 MODULATE RODENT PANCREATIC A-CELL FUNCTION AND GROWT	LIFE SCIENCES	ARTICLE	10.1016/J.LFS.2025.123913	NO	5,1	1	NO	SI	SI
D-04	ARANA-RUEDA, EDUARDO; RUBIO-CAMPAL, JOSE MANUEL; CAMPOS, BIEITO; RODRIGUEZ-ENTEM, FELIPE; CALVO, DAVID; SPANISH CATHETER ABLATION REGISTRY	SPANISH CATHETER ABLATION REGISTRY. 24TH OFFICIAL REPORT OF THE HEART RHYTHM ASSOCIATION OF THE SPANISH SOCIETY OF CARDIOLOGY (2024)	REVISTA ESPANOLA DE CARDIOLOGIA	ARTICLE	10.1016/J.REC.2025.08.009	NO	4,9	1	NO	SI	NO
D-04	REVILLA-GONZALEZ, GONZALO; GONZALEZ-MONTELONGO, MARIA DEL CARMEN; VASCONCELOS, ELTON J. R.; URENA, JUAN; SHI, JIAN; CASTELLANO, ANTONIO	DELAYED CHANGES IN THE TRANSCRIPTOMIC PROFILE OF CEREBRAL ARTERIES IN A RAT MODEL OF SUBARACHNOID HEMORRHAGE	EXPERIMENTAL NEUROLOGY	ARTICLE	10.1016/J.EXPNEUROL.2024.115074	NO	4,2	1	NO	SI	SI
D-04	GONZALEZ-QUIJANO, MARTA; ACOSTA, JUAN; FRUTOS-LOPEZ, MANUEL; ARANA-RUEDA, EDUARDO; PEDROTE, ALONSO	CLOCKWISE BUNDLE BRANCH RE-ENTRANT VENTRICULAR TACHYCARDIA IN A TEENAGE PATIENT AS THE FIRST MANIFESTATION OF DILATED CARDIOMYOPATHY ASSOCIATED WITH THE P.ILE512LEU TNNI3K VARIANT: A CASE REPOR	EUROPEAN HEART JOURNAL-CASE REPORTS	ARTICLE	10.1093/EHJCR/YTAF392	SI	0,8	4	NO	SI	NO
D-06	MAHE, ISABELLE; CARRIER, MARC; MAYEUR, DIDIER; CHIDIAC, JEAN; VICAUT, ERIC; FALVO, NICOLAS; SANCHEZ, OLIVIER; GRANGE, CLAIRE; MONREAL, MANUEL; LOPEZ-NUNEZ, JUAN J.; OTERO-CANDELERA, REMEDIOS; LE GAL, GREGOIRE; YEO, ERIK; RIGHINI, MARC; ROBERT-EBADI, HELIA; HUISMAN, MENNO V.; KLOK, FREDERIKUS A.; WESTERWEEL, PETER; AGNELLI, GIANCARLO; BECATTINI, CECILIA; BAMIAS, ARISTOTELIS; SYRIGOS, KOSTAS; SZMIT, SEBASTIAN; TORBICKI, ADAM; VERHAMME, PETER; MARAVEYAS, ANTHONY; COHEN, ALEXANDER T.; AY, CIHAN; CHAPELLE, CELINE; MEYER, GUY; COUTURAUD, FRANCIS; MISMETTI, PATRICK; GIRARD, PHILIPPE; BERTOLETTI, LAURENT; LAPORTE, SILVY; API-CAT INVESTIGATORS	EXTENDED REDUCED-DOSE APIXABAN FOR CANCER-ASSOCIATED VENOUS THROMBOEMBOLIS	NEW ENGLAND JOURNAL OF MEDICINE	ARTICLE	10.1056/NEJMOA2416112	SI	78,5	1	SI	NO	SI
D-06	RICHELDI L, AZUMA A, COTTIN V, KREUTER M, MAHER TM, MARTINEZ FJ, OLDHAM JM, VALENZUELA C, CLERISME-BEATY E, GORDAT M, WACHTLIN D, LIU Y, SCHLECKER C, STOWASSER S, ZOZ DF, WIJSENBEEK MS; FIBRONEER-IPF TRIAL INVESTIGATORS.	NERANDOMILAST IN PATIENTS WITH IDIOPATHIC PULMONARY FIBROSIS	NEW ENGLAND JOURNAL OF MEDICINE	ARTICLE	10.1056/NEJMOA2414108	NO	78,5	1	SI	NO	SI
D-06	MAHER TM, ASSASSI S, AZUMA A, COTTIN V, HOFFMANN-VOLD AM, KREUTER M, OLDHAM JM, RICHELDI L, VALENZUELA C, WIJSENBEEK MS, CLERISME-BEATY E, COECK C, GU H, RITTER I, SCHLOSSER A, STOWASSER S, VOSS F, WEIMANN G, ZOZ DF, MARTINEZ FJ; FIBRONEER-ILD TRIAL INVESTIGATORS.	NERANDOMILAST IN PATIENTS WITH PROGRESSIVE PULMONARY FIBROSIS.	NEW ENGLAND JOURNAL OF MEDICINE	ARTICLE	10.1056/NEJMOA2503643	NO	78,5	1	SI	NO	SI

GRUPO	AUTORES	TÍTULO	REVISTA	DOC.	DOI	OA	FI	CUARTIL	D1	ORIG.*	AFIL.**
D-06	JIMENEZ D, DUBOIS-SILVA A, DEMELO-RODRIGUEZ P, RUIZ-ARTACHO P, LOPEZ-NUÑEZ JJ, MOISES J, MURIEL A, BURA-RIVIERE A, MAHE I, BARILLARI G, BIKDELI B, MONREAL M; RIETE INVESTIGATORS.	ACUTE PULMONARY EMBOLISM: A MULTI-MARKER CALCULATOR TO PREDICT SHORT-TERM OUTCOMES	EUROPEAN HEART JOURNAL	ARTICLE	10.1093/EURHEARTJ/EHAF228	NO	35,1	1	SI	NO	SI
D-06	PENGO, MARTINO F.; SCHWARZ, ESTHER I.; BARBE, FERRAN E.; CISTULLI, PETER A.; DRAGER, LUCIANO FERREIRA; FAVA, CRISTIANO; FUCHS, FLAVIO D.; IP, MARY SAU MAN; LOFFLER, KELLY A.; LUI, MACY MEI SZE; MARTINEZ-GARCIA, MIGUEL ANGEL; MCEVOY, DOUG; PEKER, YUKSEL; PHILLIPS, CRAIG L.; QUINNELL, TIMOTHY GEORGE; STEIER, JOERG S.; STRADLING, JOHN R.; ZAMBON, ANTONELLA; PARATI, GIANFRANCO; AYAS, NAJIB T.; BARNES, MAREE; CAMPOS-RODRIGUEZ, FRANCISCO; LLOBERES, PATRICIA; CRAIG, SONYA ELIZABETH; DURAN-CANTOLLA, JOAQUIN; LITVIN, ALEKSANDER YU; ELFIMOVA, E. M.; GIONTELLA, ALICE; FUCHS, SANDRA COSTA; GAGNADOUX, FREDERIC DE RIC; GARCIA-RIO, FRANCISCO JOSE; JAVAHERI, SOGOL; GOTTLIEB, DANIEL J.; GRUNSTEIN, RONALD R.; HONG, GEU-RU; GUPTA, ANUPAMA K.; HOYOS, CAMILLA M.; JOYEUX-FAURE, MARIE; LIU, PETER Y.; LORENZI-FILHO, GERALDO; MEHRA, REENA; MONASTERIO, CARMEN; MCMILLAN, ALISON; MORRELL, MARY J.; PAMIDI, SUSHMITA; BILO, GRZEGORZ; LOMBARDI, CAROLINA; GLOS, MARTIN; PENZEL, THOMAS U.; PEPIN, JEAN LOUIS D.; PEPPERELL, JUSTIN CHARLES THANE; QUAN, STUART F.; MENDES DE SALLES, GIL FERNANDO DA COSTA; SALORD, NEUS; SANCHEZ-DE-LA-TORRE, MANUEL; SHAW, JONATHAN E.; SHUKLA, GARIMA; TASALI, ESRA; THUNSTRÖM, ERIK; WANG, JIGUANG; WEAVER, TERRI ELISABETH; SORANNA, DAVIDE	EFFECT OF CPAP THERAPY ON BLOOD PRESSURE IN PATIENTS WITH OBSTRUCTIVE SLEEP APNOEA: A WORLDWIDE INDIVIDUAL PATIENT DATA META-ANALYSIS.	EUROPEAN RESPIRATORY JOURNAL	ARTICLE	10.1183/13993003.00837-2024	NO	21,2	1	SI	NO	NO
D-06	DIVO, MIGUEL J.; MARTINEZ-GARCIA, MIGUEL A.; GONZALEZ, MONICA; CAMPOS-RODRIGUEZ, FRANCISCO; LLOBERES, PATRICIA; MARIN-OTO, MARTA; FORNER, MARTA; SANZ-RUBIO, DAVID; NIETO, DAVID; CELLI, BARTOLOME R.; MARIN, JOSE M.; SPANISH SLEEP NETWORK	MAJOR CARDIOVASCULAR EVENT OR DEATH RISK IN OBSTRUCTIVE SLEEP APNOEA AND THE EFFECT OF POSITIVE AIRWAY PRESSUR	EUROPEAN RESPIRATORY JOURNAL	ARTICLE	10.1183/13993003.00519-2025	NO	21,2	1	SI	NO	SI

GRUPO	AUTORES	TÍTULO	REVISTA	DOC.	DOI	OA	FI	CUARTIL	D1	ORIG.*	AFIL.**
D-06	BERMUDO-PELOCHE, GUADALUPE; DEL RIO, BELEN; VICENS-ZYGMUNT, VANESA; BORDAS-MARTINEZ, JAUME; HERNANDEZ, MARTA; VALENZUELA, CLAUDIA; LAPORTA, ROSALIA; BOBILLO, JUAN RIGUAL; PORTILLO, KARINA; MILLAN-BILLI, PALOMA; BALCELLS, EVA; BADENES-BONET, DIANA; BOLIVAR, SANTI; RODRIGUEZ-PORTAL, JOSE-ANTONIO; RAMIREZ, CECILIA LOPEZ; TOMAS, LAURA; ROITEGI, KORAL FERNANDEZ DE; SELLARES, JACOBO; CASTILLO, DIEGO; GONZALEZ, JESSICA; BARRIL, SILVIA; GUTIERREZ-RODRIGUEZ, YASMINA; CABALLERO, PALOMA; ALARCON, JAVIER; PENAFIEL, JUDITH; SANZ-SANTOS, JOSE; BLAVIA, ROSANA; CAUPENA, CRISTINA; SEGOVIA, PILAR; SANTOS-PEREZ, SALUD; FERRER-ARTOLA, ANNA; BADIA, MARIA B.; HEREU, PILAR; FUENTES, MIREYA; MONTES-WORBOYS, ANA; FRANQUET, TOMAS; LUBURICH, PATRICIO; MOLINA-MOLINA, MARIA	PIRFENIDONE IN POST-COVID-19 PULMONARY FIBROSIS: A PHASE 2 RANDOMISED CLINICAL TRIA	EUROPEAN RESPIRATORY JOURNAL	ARTICLE	10.1183/13993003.02249-2024	NO	21,2	1	SI	NO	NO
D-06	SINISCALCHI C, DI MICCO P, TUFANO A, PERIS ML, LOPEZ-MIGUEL P, ALDA-LOZANO A, LLAMAS P, BARATA DD, JENAB Y, MONREAL M; RIETE INVESTIGATORS.	BASELINE HEMOGLOBIN VALUES AND CLINICAL OUTCOMES IN ACUTE VENOUS THROMBOEMBOLISM: INSIGHTS FROM THE RIETE REGISTRY	AMERICAN JOURNAL OF HEMATOLOGY	LETTER	10.1002/AJH.27707	NO	10,3	1	NO	NO	SI
D-06	LOPEZ-CAMPOS, JOSE LUIS; AMADO, CARLOS; CASTILLO, DIEGO; LOPEZ-PADILLA, DANIEL; MENDEZ, RAUL; SEIJO, LUIS; VILLAR-ALVAREZ, FELIPE	ARCHIVOS DE BRONCONEUMOLOGIA: ELEVATING RESPIRATORY RESEARCH WORLDWID	ARCHIVOS DE BRONCONEUMOLOGIA	EDITORIAL	10.1016/J.ARBRES.2025.05.018	NO	9,2	1	SI	SI	SI
D-06	MUNOZ-SANCHEZ, BELEN; QUINTANA-GALLEGO, ESTHER; CARRASCO-HERNANDEZ, LAURA	EXPERIENCE WITH OLOROFILM AS AN ANTIFUNGAL TREATMENT IN A CYSTIC FIBROSIS PATIENT WITH LOMENTOSPORA PROLIFICANS INFECTIO	ARCHIVOS DE BRONCONEUMOLOGIA	LETTER	10.1016/J.ARBRES.2025.03.014	NO	9,2	1	SI	SI	NO
D-06	FALCON, MA. AUXILIADORA ROMERO; LLOREDA, ANTONIO LEON; GOMEZ-BASTERO, ANA	EXPERIENCE WITH THE USE OF BIOLOGICAL THERAPY FOR ASTHMA CONTROL DURING PREGNANCY: PRELIMINARY RESULT	ARCHIVOS DE BRONCONEUMOLOGIA	LETTER	10.1016/J.ARBRES.2024.12.016	NO	9,2	1	SI	SI	NO
D-06	NOWALK, NATHAN C.; MOKHLESI, BABAK; NEBORAK, JULIE M.; MASA JIMENEZ, JUAN FERNANDO; BENITEZ, IVAN; GOMEZ DE TERREROS, FRANCISCO J.; ROMERO, AUXILIADORA; CABALLERO-ERASO, CANDELA; TRONCOSO, MARIA F.; GONZALEZ, MONICA; LOPEZ-MARTIN, SOLEDAD; MARIN, JOSE M.; MARTI, SERGI; DIAZ-CAMBRILES, TRINIDAD; CHINER, EUSEBI; EGEA, CARLOS; UTRABO, ISABEL; BARBE, FERRAN; ANGELES SANCHEZ-QUIROGA, MARIA	GENDER DIFFERENCES IN OUTCOMES OF AMBULATORY AND HOSPITALIZED PATIENTS WITH OBESITY HYPOVENTILATION SYNDROM	CHEST	ARTICLE	10.1016/J.CHEST.2024.10.002	NO	9,2	1	SI	NO	SI

GRUPO	AUTORES	TÍTULO	REVISTA	DOC.	DOI	OA	FI	CUARTIL	D1	ORIG.*	AFIL.**
D-06	MUNOZ-SANCHEZ, BELEN; LEON-LLOREDA, ANTONIO; ROMERO-FALCON, AUXILIADORA; MEDINA-GALLARDO, JUAN F.; LOPEZ-CAMPOS, JOSE LUIS; ALVAREZ-GUTIERREZ, FRANCISCO J.	IDENTIFICATION OF FRACTIONAL EXHALED NITRIC OXIDE CUTOFF VALUES FOR THE DIAGNOSIS OF ASTHM	ARCHIVOS DE BRONCONEUMOLOGIA	LETTER	10.1016/J.ARBRES.2025.04.002	NO	9,2	1	SI	SI	SI
D-06	DIAZ-GARCIA, ELENA; ALFARO, ENRIQUE; PEREZ-MORENO, PAULA; LOPEZ-FERNANDEZ, CRISTINA; GARCIA-SANCHEZ, ALDARA; MARTINEZ-GARCIA, MIGUEL ANGEL; MANAS, EVA; CANO-PUMAREGA, IRENE; CASITAS, RAQUEL; CAMPOS-RODRIGUEZ, FRANCISCO; SANCHEZ-DE-LA-TORRE, MANUEL; NAGORE, EDUARDO; MARTORELL-CALATAYUD, ANTONIO; BLASCO, LUIS HERNANDEZ; PASTOR, ESTHER; ABAD-CAPA, JORGE; MONTSERRAT, JOSEP MARIA; CABRIADA-NUNO, VALENTIN; CORRAL-PENAFIEL, JAIME; ARIAS, EVA; MEDIANO, OLGA; SOMOZA-GONZALEZ, MARIA; DALMAU-ARIAS, JOAN; ALMENDROS, ISAAC; TRONCOSO-ACEVEDO, FERNANDA; GOTERA-RIVERA, CAROLINA; PEREZ-WARNISHER, TERESA; PECES-BARBA, GERMAN; SEIJO, LUIS M.; GOZAL, DAVID; GARCIA-RIO, FRANCISCO; CUBILLOS-ZAPATA, CAROLINA	IMMUNE CHECKPOINT BIOMARKERS GALECTIN-9 AND TIM-3 PREDICT MELANOMA AND LUNG CANCER MORTALITY IN OBSTRUCTIVE SLEEP APNOE	ARCHIVOS DE BRONCONEUMOLOGIA	ARTICLE	10.1016/J.ARBRES.2025.03.018	NO	9,2	1	SI	NO	SI
D-06	ALVAREZ-GUTIERREZ, FRANCISCO JAVIER; CASAS-MALDONADO, FRANCISCO; VALVERDE-MOLINA, JOSE	NEWS FROM THE SEVERE ASTHMA CONSENSUS 2025 REVIEW	ARCHIVOS DE BRONCONEUMOLOGIA	EDITORIAL	10.1016/J.ARBRES.2025.11.003	NO	9,2	1	SI	SI	NO
D-06	CAYUELA, LUCIA; GAETA, ANNA MICHELA; OTERO, REMEDIOS; JARA-PALOMARES, LUIS; PEDRAJAS, ISABEL MENDO; CAYUELA, AURELIO	REGIONAL DISPARITIES AND TRENDS IN VENOUS THROMBOEMBOLISM MORTALITY IN SPAIN (1999-2022	ARCHIVOS DE BRONCONEUMOLOGIA	ARTICLE	10.1016/J.ARBRES.2024.10.015	NO	9,2	1	SI	NO	SI
D-06	HAN, MEILAN K.; SHTEINBERG, MICHAL; ASSAYAG, DEBORAH; SCHLEICH, FLORENCE; PENGO, MARTINO; SCICLUNA, VICTORIA M.; LOMBARDI, CAROLINA; BARRECHEGUREN, MIRIAM; JARA-PALOMARES, LUIS	RESPIRATORY DISEASES IN WOME	ARCHIVOS DE BRONCONEUMOLOGIA	REVIEW	10.1016/J.ARBRES.2024.10.009	NO	9,2	1	SI	SI	SI
D-06	DE MIGUEL-DIEZ, JAVIER; SUAREZ-LLANOS, JOSE PABLO; FIGUEIRA-GONCALVES, JUAN MARCO; BRETON-LESMES, IRENE; TORRES-CASTRO, RODRIGO; GOLPE, RAFAEL; IGLESIAS-HERNANDEZ, NATALIA COVADONGA; AMADO-DIAGO, CARLOS ANTONIO; GARCIA-DELGADO, YAIZA; ARAMBURU-OJEMBARRENA, AMAIA; ANDREU-GOSALBEZ, MARIA DOLORES; CEJUDO-RAMOS, PILAR; RIESTRA-FERNANDEZ, MARIA	SEPAR AND SEEN CONSENSUS DOCUMENT ON NUTRITIONAL ASSESSMENT AND MANAGEMENT IN PATIENTS WITH COPD	ARCHIVOS DE BRONCONEUMOLOGIA	ARTICLE	10.1016/J.ARBRES.2025.08.009	NO	9,2	1	SI	NO	NO

GRUPO	AUTORES	TÍTULO	REVISTA	DOC.	DOI	OA	FI	CUARTIL	D1	ORIG.*	AFIL.**
D-06	ERSOZ, HILAL; TORRES-DURAN, MARIA; TURNER, ALICE M.; TANASH, HANAN; GARCIA, CARLOTA RODRIGUEZ; CORSICO, ANGELO GUIDO; LOPEZ-CAMPOS, JOSE LUIS; MIRAVITLLES, MARC; CLARENBACH, CHRISTIAN F.; CHAPMAN, KENNETH R.; PEREZ, JOSE M. HERNANDEZ; GUIMARAES, CATARINA; BARTOSOVSKA, EVA; GREULICH, TIMM; BARRECHEGUREN, MIRIAM; KOCZULLA, ANDREAS REMBERT; HOEGER, PHILIPP; RIVERA, ARTURO OLIVARES; HERTH, FELIX; TRUDZINSKI, FRANZISKA C.; EARCO STUDY INVESTIGATORS	SEX-DIFFERENCES IN ALPHA-1 ANTITRYPSIN DEFICIENCY: DATA FROM THE EARCO REGISTR	ARCHIVOS DE BRONCONEUMOLOGIA	ARTICLE	10.1016/J.ARBRES.2024.06.019	NO	9,2	1	SI	NO	SI
D-06	FIGUEIRA-GONCALVES, JUAN MARCO; LOPEZ-CAMPOS, JOSE LUIS	THE COPD KALEIDOSCOPE: BREAKING BAD DOGMATIC RECOMMENDATION	ARCHIVOS DE BRONCONEUMOLOGIA	EDITORIAL	10.1016/J.ARBRES.2024.11.010	NO	9,2	1	SI	SI	SI
D-06	MIRAVITLLES, MARC; CALLE, MYRIAM; MOLINA, JESUS; ALMAGRO, PERE; GOMEZ, JOSE-TOMAS; TRIGUEROS, JUAN ANTONIO; SANCHEZ-ANGARITA, EFRAIN; COSIO, BORJA G.; CASANOVA, CIRO; LOPEZ-CAMPOS, JOSE LUIS; RIESCO, JUAN ANTONIO; SIMONET, PERE; RIGAU, DAVID; ISKAKOVA, AINEL; SANZ, MARIANO PASTOR; SOBRADILLO, PATRICIA; ALCAZAR-NAVARRETE, BERNARDINO; GARIN, NOE; SOLER-CATALUNA, JUAN JOSE	UPDATE 2025 OF THE SPANISH COPD GUIDELINES: PHARMACOLOGICAL TREATMENT OF STABLE COP	ARCHIVOS DE BRONCONEUMOLOGIA	ARTICLE	10.1016/J.ARBRES.2025.10.008	NO	9,2	1	SI	NO	SI
D-06	REAL, CARLOS; PARRAGA, ROCIO; VAZQUEZ-ALVAREZ, MARIA-EUGENIA; ROSA-LINARES, CARMEN; MORILLO, RAQUEL; GARCIA-MARTI, GONZALO; DIAZ-ARROYO, BRENDA; FERRERA, CARLOS; VIANA-TEJEDOR, ANA; JUAREZ, MIRIAM; NORIEGA, FRANCISCO J; JARA-PALOMARES, LUIS; JIMENEZ, DAVID; SALINAS, PABLO	VALIDATION OF THE RISA-PE RISK CLASSIFICATION IN MEDICALLY MANAGED PATIENTS WITH ACUTE PULMONARY EMBOLISM: A MULTICENTER STUDY	ARCHIVOS DE BRONCONEUMOLOGIA	ARTICLE	10.1016/J.ARBRES.2025.09.018	NO	9,2	1	SI	NO	NO
D-06	DIAZ-GARCIA, ELENA; ALFARO, ENRIQUE; PEREZ-MORENO, PAULA; LOPEZ-FERNANDEZ, CRISTINA; GARCIA-SANCHEZ, ALDARA; MARTINEZ-GARCIA, MIGUEL ANGEL; MANAS, EVA; CANO-PUMAREGA, IRENE; CASITAS, RAQUEL; CAMPOS-RODRIGUEZ, FRANCISCO; SANCHEZ-DE-LA-TORRE, MANUEL; NAGORE, EDUARDO; MARTORELL-CALATAYUD, ANTONIO; HERNANDEZ BLASCO, LUIS; PASTOR, ESTHER; ABAD-CAPA, JORGE; MONTSERRAT, JOSEP MARIA; CABRIADA-NUNO, VALENTIN; CORRAL-PENAFIEL, JAIME; ARIAS, EVA; MEDIANO, OLGA; SOMOZA-GONZALEZ, MARIA; DALMAU-ARIAS, JOAN; ALMENDROS, ISAAC; TRONCOSO-ACEVEDO, FERNANDA; GOTERA-RIVERA, CAROLINA; PEREZ-WARNISHER, TERESA; PECES-BARBA, GERMAN; SEIJO, LUIS M.; GOZAL, DAVID; GARCIA-RIO, FRANCISCO; CUBILLOS-ZAPATA, CAROLINA	FROM BENCH TO BEDSIDE: EXPLORING THE ROLE OF SCD25 IN MELANOMA AND LUNG CANCER AMONG SLEEP APNEA PATIENT	PULMONOLOGY	ARTICLE	10.1080/25310429.2025.2590870	NO	6,4	1	SI	NO	SI
D-06	TORRES-CASTRO R, HINOJOSA W, MARTINEZ-MEÑACA A, SALA LLINAS E, JIMENEZ ARJONA J, RUEDA SORIANO J, AURTENETXE A, BARBERÀ JA, ESCRIBANO-SUBIAS P, BLANCO I; REHAP INVESTIGATORS.	EPIDEMIOLOGY OF SUPPLEMENTAL OXYGEN IN PATIENTS WITH PULMONARY HYPERTENSION.	RESPIROLOGY	ARTICLE	10.1111/RESP.14821	NO	6,3	1	NO	NO	SI

GRUPO	AUTORES	TÍTULO	REVISTA	DOC.	DOI	OA	FI	CUARTIL	D1	ORIG.*	AFIL.**
D-06	GARCIA-GARCIA, VICTOR; BARCA-HERNANDO, MARIA; LOPEZ-RUZ, SERGIO; ROSA-LINARES, CARMEN; ELIAS-HERNANDEZ, TERESA; OTERO-CANDELERA, REMEDIOS; ANDRADE-RUIZ, HENRY; JARA-PALOMARES, LUIS	CLINICALLY RELEVANT BLEEDING ACCORDING TO LOCATION OF METASTASES IN CANCER-ASSOCIATED THROMBOSIS	EUROPEAN JOURNAL OF INTERNAL MEDICINE	ARTICLE	10.1016/J.EJIM.2024.10.019	NO	6,1	1	SI	SI	NO
D-06	EL-HAMMADI, MAZEN M.; SMALL-HOWARD, ANDREA L.; FERNANDEZ-AREVALO, MERCEDES; TURNER, HELEN; MARTIN-BANDERAS, LUCIA	EFFECTS OF COMBINED CBGA AND CANNABIS-DERIVED TERPENE NANOFORMULATIONS ON TRPV1 ACTIVATION: IMPLICATIONS FOR ENHANCED PAIN MANAGEMEN	INTERNATIONAL JOURNAL OF PHARMACEUTICS	ARTICLE	10.1016/J.IJPHARM.2025.125766	SI	5,2	1	NO	SI	SI
D-06	CAYERO-OTERO, M. DOLORES; PEREZ-CABALLERO, LAURA; SUAREZ-PEREIRA, IRENE; HIDALGO-FIGUEROA, MARIA; DELGADO-SEQUERA, ALEJANDRA; MONTESINOS, JUAN MANUEL; BERROCOSO, ESTHER; MARTIN-BANDERAS, LUCIA	VENLAFAXINE-PLGA NANOPARTICLES PROVIDE A FAST ONSET OF ACTION IN AN ANIMAL MODEL OF DEPRESSION VIA NOSE-TO-BRAI	INTERNATIONAL JOURNAL OF PHARMACEUTICS	ARTICLE	10.1016/J.IJPHARM.2025.125692	SI	5,2	1	NO	SI	SI
D-06	HOBERSTORFER T, NOPP S, STEINER D, HERNANDEZ-BLASCO L, JOU I, LOPEZ-NUÑEZ JJ, FIDALGO A, LOPEZ-MIGUEL P, MONREAL M, AY C; RIETE INVESTIGATORS.	EXTERNAL VALIDATION OF THE VTE-PREDICT SCORE FOR PREDICTING RECURRENCE AND BLEEDING IN VENOUS THROMBOEMBOLISM: RESULTS FROM THE REGISTRO INFORMATIZADO ENFERMEDAD TROMBOEMBOLICA REGISTRY	JOURNAL OF THROMBOSIS AND HAEMOSTASIS	ARTICLE	10.1016/J.JTHA.2025.08.007	SI	5,0	1	NO	NO	SI
D-06	LANTING, VINCENT R.; BOSCH, FLORIS T. M.; MARTENS, EMILY S. L.; KAMPHUISEN, PIETER W.; BARCO, STEFANO; LECUMBERRI, RAMON; OTTEN, HANS-MARTIN; SCHIEPPATI, FRANCESCA; LODIGIANI, CORRADO; BARCA-HERNANDO, MARIA; CAMPELLO, ELENA; KLOK, FREDERIKUS A.; JARA-PALOMARES, LUIS; PORRECA, ETTORE; BULLER, HARRY R.; VAN ES, NICK; DI NISIO, MARCELLO	MANAGEMENT OF RECURRENT VENOUS THROMBOEMBOLISM DURING ANTICOAGULANT TREATMENT IN PATIENTS WITH CANCER: A PROSPECTIVE COHORT STUD	JOURNAL OF THROMBOSIS AND HAEMOSTASIS	ARTICLE	10.1016/J.JTHA.2025.08.022	SI	5,0	1	NO	NO	NO
D-06	JARA-PALOMARES, LUIS; ZOLLER, BENGT	POOR SELF-RATED HEALTH IS COMMON IN VENOUS THROMBOEMBOLISM: AN UNDERESTIMATED HEALTH ISSU	JOURNAL OF THROMBOSIS AND HAEMOSTASIS	EDITORIAL	10.1016/J.JTHA.2025.06.008	NO	5,0	1	NO	SI	NO
D-06	CASADEVALL, CARME; AGRANOVICH, BELLA; ENRIQUEZ-RODRIGUEZ, CESAR JESSE; FANER, ROSA; PASCUAL-GUARDIA, SERGI; CASTRO-ACOSTA, ADY; CAMPS-UBACH, RAMON; GARCIA-AYMERICH, JUDITH; BARREIRO, ESTHER; MONSO, EDUARD; SEIJO, LUIS; SOLER-CATALUNA, JUAN JOSE; SANTOS, SALUD; PECES-BARBA, GERMAN; LOPEZ-CAMPOS, JOSE LUIS; CASANOVA, CIRO; AGUSTI, ALVAR; COSIO, BORJA G.; ABRAMOVICH, IFAT; GEA, JOAQUIM; EARLY COPD & BIOMEPOC GRP	METABOLOMIC PLASMA PROFILE OF CHRONIC OBSTRUCTIVE PULMONARY DISEASE PATIENT	INTERNATIONAL JOURNAL OF MOLECULAR SCIENCES	ARTICLE	10.3390/IJMS26104526	NO	4,9	1	NO	NO	NO

GRUPO	AUTORES	TÍTULO	REVISTA	DOC.	DOI	OA	FI	CUARTIL	D1	ORIG.*	AFIL.**
D-06	ENRIQUEZ-RODRIGUEZ, CESAR JESSE; AGRANOVICH, BELLA; PASCUAL-GUARDIA, SERGI; FANER, ROSA; CAMPS-UBACH, RAMON; CASTRO-ACOSTA, ADY; LOPEZ-CAMPOS, JOSE LUIS; PECES-BARBA, GERMAN; SEIJO, LUIS; CAGUANA-VELEZ, OSWALDO ANTONIO; RODRIGUEZ-CHIARADIA, DIEGO; BARREIRO, ESTHER; MONSO, EDUARD; COSIO, BORJA G.; ABRAMOVICH, IFAT; AGUSTI, ALVAR; CASADEVALL, CARME; GEA, JOAQUIM; BIOMEPOC GRP	METABOLOMIC SIGNATURES PREDICT SEVEN-YEAR MORTALITY IN CLINICALLY STABLE COPD PATIENT	INTERNATIONAL JOURNAL OF MOLECULAR SCIENCES	ARTICLE	10.3390/IJMS26136373	NO	4,9	1	NO	NO	NO
D-06	LOPEZ-CAMPOS, JOSE LUIS; MUNOZ-SANCHEZ, BELEN; FERRER-GALVAN, MARTA; QUINTANA-GALLEGO, ESTHER	ALPHA-1 ANTITRYPSIN DEFICIENCY AND BRONCHIAL ASTHMA: CURRENT CHALLENGE	BIOMOLECULES	REVIEW	10.3390/BIOM15060807	SI	4,8	1	NO	SI	SI
D-06	MALI RMA, NINABER MK, VAN MENS TE, KONSTANTINIDES SV, KLOK FA; DELPHI STUDY CONTRIBUTING GROUP.	KEY ELEMENTS OF FOLLOW-UP CARE AFTER ACUTE PULMONARY EMBOLISM FOCUSING ON LONG-TERM SEQUELAE: A DELPHI STUDY AMONG EUROPEAN EXPERTS.	EUROPEAN HEART JOURNAL-QUALITY OF CARE AND CLINICAL OUTCOMES	ARTICLE	10.1093/EHJQCCO/QCAF053	SI	4,6	1	NO	NO	SI
D-06	BOTELLO-MARABOTTO, MARINA; TARRASO, JULIA; MULET, ALBA; PRESA-FERNANDEZ, LUCIA; FERNANDEZ-FABRELLAS, ESTRELLA; PORTAL, JOSE A. RODRIGUEZ; ROS, JOSE A.; LOZANO-VICENTE, DESIRE; BERNARDOS, ANDREA; MARTINEZ-BISBAL, M. CARMEN; MARTINEZ-MANEZ, RAMON; SIGNES-COSTA, JAIME	METABOLOMIC BIOMARKERS OF PULMONARY FIBROSIS IN COVID-19 PATIENTS ONE YEAR AFTER HOSPITAL DISCHARG	JOURNAL OF MEDICAL VIROLOGY	ARTICLE	10.1002/JMV.70289	NO	4,6	1	NO	NO	NO
D-06	LAFAIE L, POENOU G, HANON O, OTALORA S, JIMENEZ LL, BALLAZ A, SOLER S, FERNANDEZ MJN, BERTOLETTI L, MONREAL M; RIETE INVESTIGATORS.	VENOUS THROMBOEMBOLISM IN PATIENTS AGED ≥90 YEARS: TRENDS IN CLINICAL FEATURES, TREATMENT, AND OUTCOMES-RIETE REGISTRY.	JOURNAL OF THE AMERICAN GERIATRICS SOCIETY	ARTICLE	10.1111/JGS.19306	NO	4,5	1	NO	NO	SI
D-06	ALCAZAR-NAVARRETE B, FIGUEIRA-GONÇALVES JM, CORREGIDOR-GARCIA C, FITAS E, SANCHEZ-COVISA J; ORESTES GROUP.	REAL-WORLD OUTCOMES IN PATIENTS WITH COPD INITIATING BUDESONIDE/GLYCOPYRRONIUM/FORMOTEROL FUMARATE DEHYDRATE IN SPAIN: ORESTES STUDY	ADVANCES IN THERAPY	ARTICLE	10.1007/S12325-025-03361-X	NO	4,1	1	NO	NO	SI
D-06	LUIJTEN, DIEUWKE; HOUT, WILBERT B. VAN DEN; BOON, GUDULA J. A. M.; BARCO, STEFANO; BOGAARD, HARM JAN; DELCROIX, MARION; KREITNER, KARL-FRIEDRICH; HELD, MATTHIAS; V. HUISMAN, MENNO; JARA-PALOMARES, LUIS; V. KONSTANTINIDES, STAVROS; KROFT, LUCIA J. M.; MAIRUHU, ALBERT T. A.; MEIJBOOM, LILIAN J.; MENS, THIJS E. VAN; NINABER, MAARTEN K.; NOSSENT, ESTHER J.; PRUSZCZYK, PIOTR; VALERIO, LUCA; NOORDEGRAAF, ANTON VONK; KLOK, FREDERIKUS A.	COST-EFFECTIVENESS OF FOLLOW-UP ALGORITHMS FOR CHRONIC THROMBOEMBOLIC PULMONARY HYPERTENSION IN PULMONARY EMBOLISM SURVIVOR	ERJ OPEN RESEARCH	ARTICLE	10.1183/23120541.00575-2024	SI	4,0	1	NO	NO	NO

GRUPO	AUTORES	TÍTULO	REVISTA	DOC.	DOI	OA	FI	CUARTIL	D1	ORIG.*	AFIL.**
D-06	GARCIA-ORTEGA, ALBERTO; DEL-CAMPO-MORENO, ROSA; SANCHEZ, VERONICA; HERVAS-MARIN, DAVID; AVENDANO-ORTIZ, JOSE; RIVAS-GUERRERO, AGUSTINA; MURIEL, ALFONSO; PEDRO-TUDELA, ANA; TABERNER-LINO, LAURA; DE-JUANA, CRISTINA; BARREIRO, ESTHER; LOBO-BERISTAIN, JOSE LUIS; JIMENEZ, DAVID; CANDELERA, REMEDIOS OTERO	EVALUATION OF MICROBIAL-DERIVED METABOLITES IN PATIENTS WITH ACUTE PULMONARY EMBOLISM: FINDINGS FROM THE MICTEP STUD	ERJ OPEN RESEARCH	ARTICLE	10.1183/23120541.00541-2025	SI	4,0	1	NO	SI	NO
D-06	LOPEZ-CAMPOS, JOSE LUIS; MUNOZ-SANCHEZ, BELEN; QUINTANA-GALLEGO, ESTHER; MUNOZ-PICHARDO, JUAN MANUEL	INFLAMMATION-ADJUSTED OPTIMAL SERUM CUT-OFF ALPHA-1 ANTITRYPSIN VALUES FOR DETECTING DEFICIENT PATIENTS: A CROSS-SECTIONAL ANALYSIS OF THE AVATAR COHOR	ERJ OPEN RESEARCH	LETTER	10.1183/23120541.00536-2025	SI	4,0	1	NO	SI	SI
D-06	NOPP, STEPHAN; SPIELVOGEL, CLEMENS; BIKDELI, BEHNOOD; ALBERICH-CONESA, ANA; HERNANDEZ-BLASCO, LUIS; PERIS, MA LUISA; OTERO, REMEDIOS; JIMENEZ, DAVID; MONREAL, MANUEL; AY, CIHAN; AGUDO DE BLAS, P.; AIBAR, J.; ALBERICH-CONESA, A.; ALDA-LOZANO, A.; ALFONSO, J.; ALONSO-CARRILLO, J.; ALVAREZ-VEGA, P.; ET AL	A MACHINE LEARNING APPROACH TO IDENTIFY PATIENTS AT RISK FOR LONG-TERM CONSEQUENCES AFTER PULMONARY EMBOLIS	SCIENTIFIC REPORTS	ARTICLE	10.1038/S41598-025-14893-1	SI	3,9	1	NO	NO	SI
D-06	CALLE RUBIO, MYRIAM; MIRAVITLLES, MARC; LOPEZ-CAMPOS, JOSE LUIS; SOLER-CATALUNA, JUAN JOSE; ALCAZAR-NAVARRETE, BERNARDINO; FUENTES FERRER, MANUEL E.; RODRIGUEZ HERMOSA, JUAN LUIS	CARDIOPULMONARY RISK IN THE COPD PATIENT: THE EPOCONSUL AUDI	SCIENTIFIC REPORTS	ARTICLE	10.1038/S41598-025-24048-X	NO	3,9	1	NO	NO	SI
D-06	JIMENEZ-RUIZ, JOSE A.; REINOSO-ARIJA, ROCIO; MARIN-HINOJOSA, CARMEN; FERNANDEZ-BOZA, ALBA; MUNOZ-SANCHEZ, BELEN; CARRERA-CUEVA, CARLOS; CABALLERO, CANDELARIA; QUINTANA-GALLEGO, ESTHER; OTERO-CANDELERA, REMEDIOS; LOPEZ-CAMPOS, JOSE LUIS	EVALUATION OF A NEAR INFRARED SPECTROSCOPY BASED METHOD FOR THE ESTIMATION OF SUBSTANCE P IN SALIVA OF PATIENTS WITH COP	SCIENTIFIC REPORTS	ARTICLE	10.1038/S41598-025-98522-X	SI	3,9	1	NO	SI	SI
D-06	MENDOZA-ZAMBRANO, ELVA; SANCHEZ-LOPEZ, VERONICA; GOMEZ-RODRIGUEZ, BELEN; GARCIA-LUNAR, INES; PEREDA-ARNAU, DANIEL; JARA-PALOMARES, LUIS; ELIAS-HERNANDEZ, TERESA; GARCIA-ALVAREZ, ANA; OTERO-CANDELERA, REMEDIOS	ROLE OF EXTRACELLULAR VESICLES IN CHRONIC POST-EMBOLIC PULMONARY HYPERTENSION: DATA FROM AN EXPERIMENTAL ANIMAL MODEL AND PATIENT	BIOMEDICINES	ARTICLE	10.3390/BIOMEDICINES13061499	SI	3,9	1	NO	SI	SI
D-06	ALJAMA, CRISTINA; NUNEZ, ALEXA; ESQUINAS, CRISTINA; TANASH, HANAN; BARTOSOVSKA, EVA; TORRES-DURAN, MARIA; TURNER, ALICE M.; RODRIGUEZ-GARCIA, CARLOTA; CORSICO, ANGELO; GUIMARAES, CATARINA; LOPEZ-CAMPOS, JOSE LUIS; STAEHR JENSENN, JENS-ULRIK; HERNANDEZ-PEREZ, JOSE MARIA; LOPEZ-GONZALEZ, ANE; GRANADOS, GALO; MIRAVITLLES, MARC; BARRECHEGUREN, MIRIAM; EARCO GRP	ROUTINE BLOOD BIOMARKERS AND LUNG DISEASE IN PATIENTS WITH ALPHA-1 ANTITRYPSIN DEFICIENCY FROM THE EARCO REGISTR	RESPIRATION	ARTICLE	10.1159/000548597	NO	3,8	1	NO	NO	SI

GRUPO	AUTORES	TÍTULO	REVISTA	DOC.	DOI	OA	FI	CUARTIL	D1	ORIG.*	AFIL.**
D-06	BARCA-HERNANDO, MARIA; OTALORA-VALDERRAMA, SONIA; LOPEZ-NUNEZ, JUAN JOSE; PORTILLO-SANCHEZ, JOSE; PAGAN-ESCRIBANO, JAVIER; LOPEZ-MIGUEL, PATRICIA; MAHE, ISABELLE; MENA-MUNOZ, ELISABETH; JOU-SEGOVIA, INES; IMBALZANO, EGIDIO; BLAS, PALOMA AGUDO-DE; LORENZO-HERNANDEZ, ALICIA; DIAZ-PEDROCHE, CARMEN; AIBAR-GALLIZO, JESUS; DE LA RED-BELLVIS, GLORIA; DEL MOLINO-SANZ, FATIMA; AMADO-FERNANDEZ, CRISTINA; FERNANDEZ-REYES, JOSE LUIS; VILLALOBOS-SANCHEZ, AURORA; LOPEZ-SAEZ, JUAN BOSCO; DIAZ-BRASERO, ANA MARIA; MARCOS-JUBILAR, MARIA; MEIRELES, JOSE; MARCHENA-YGLESIAS, PABLO JAVIER; DIAZ-PEROMINGO, JOSE ANTONIO; MARIN-ROMERO, SAMIRA; ELIAS-HERNANDEZ, TERESA; ANDRADE-RUIZ, HENRY A.; MEHDIPOUR, GHAZALEH; BIKDELI, BEHNOOD; JARA-PALOMARES, LUIS	OCCULT CANCER IN PATIENTS WITH UNPROVOKED VENOUS THROMBOEMBOLISM: RATIONALE, DESIGN, AND METHODS OF THE VALRIETES STUDY AND THE SOME-RIETE TRIA	AMERICAN HEART JOURNAL	ARTICLE	10.1016/J.AHJ.2025.02.004	SI	3,5	2	NO	SI	SI
D-06	SCHÖNFELD, D.; ARIAS, S.; PEREZ-CHADA, D.; MEDIANO, O.; PERALTA, S. ROMERO; DIBUR, E.; MENENDEZ, M.; SOLOMONS, D.; BARBE, F.; GOZAL, D.	DHECA SCORE: A DECISION-MAKING SCORE TO IDENTIFY THE NEED FOR CPAP TREATMENT BEYOND THE APNEA-HYPOPNEA INDEX	SLEEP MEDICINE	ARTICLE	10.1016/J.SLEEP.2025.106499	NO	3,4	2	NO	NO	NO
D-06	MENDOZA-ZAMBRANO, ELVA; BALLAZ-QUINCOCES, AITOR; LOBO, JOSE LUIS; GOMEZ-CUERVO, COVADONGA; LOPEZ, RAQUEL; MARCHENA-YGLESIAS, PABLO JAVIER; FERNANDEZ, CARMEN; LOPEZ-MIGUEL, PATRICIA; JIMENEZ, DAVID; FRANCISCO-ALBESA, IRIA; ALFONSO, MARIA; PEDRAJAS-NAVAS, JOSE MARIA; LUMBIERRES-BURGUES, MARINA; NUNEZ-ARES, ANA; AIBAR-ARREGUI, MIGUEL ANGEL; RODRIGUEZ-MATUTEP, CONSOLACION; LOPEZ-SAEZ, JUAN BOSCO; DE MIGUEL-DIEZ, JAVIER; PEREZ-PINAR, MONTSERRAT; BARCA-HERNANDO, MARIA; KLOK, FREDERIKUS A.; MONREAL, MANUEL; ANDRADE-RUIZ, HENRY; GONZALEZ-ACOSTA, MELISA; OTERO-CANDELERA, REMEDIOS; JARA-PALOMARES, LUIS; OSIRIS SYSPPE INVESTIGATORS	IDENTIFICATION OF PHENOTYPES AND PREDICTORS FOR DYSPNEA, ECHOCARDIOGRAPHIC PROBABILITY OF PULMONARY HYPERTENSION, AND CONFIRMED CTEPH IN PATIENTS WITH ACUTE PULMONARY EMBOLISM: ANALYSIS OF TWO LARGE PATIENT COHORT	THROMBOSIS RESEARCH	LETTER	10.1016/J.THROMRES.2025.109379	NO	3,4	2	NO	SI	SI
D-06	GUMAN, NOORI A. M.; KRAAIJPOEL, NOEMIE; MULDER, FRITS I.; CARRIER, MARC; JARA-PALOMARES, LUIS; DI NISIO, MARCELLO; AGENO, WALTER; BEYER-WESTENDORF, JAN; KLOK, FREDERIKUS A.; VANASSCHE, THOMAS; OTTEN, JOHANNES M. M. B.; COSMI, BENILDE; PETERS, MIKE J. L.; TEN WOLDE, MARIJE; DELLUC, AURELIEN; KAMPHUISEN, PIETER W.; SANCHEZ-LOPEZ, VERONICACA; PORRECA, ETTORE; RAMAKER, JIP; BOSSUYT, PATRICK M. M.; BULLER, HARRY R.; VERSTEEG, HENRI H.; VAN VLIJMEN, BART J. M.; VAN ES, NICK; MOHAMMED, YASSENE	QUANTITATIVE TARGETED PROTEOMICS FOR OCCULT CANCER SCREENING IN PATIENTS WITH UNPROVOKED VENOUS THROMBOEMBOLISM: RESULTS FROM THE PROSPECTIVE PLATO-VTE STUD	RESEARCH AND PRACTICE IN THROMBOSIS AND HAEMOSTASIS	ARTICLE	10.1016/J.RPTH.2025.103018	SI	3,4	2	NO	NO	SI
D-06	GARCIA-GARCIA, VICTOR; BARCA-HERNANDO, MARIA; LOPEZ-RUZ, SERGIO; ROSA-LINARES, CARMEN; ELIAS, TERESA; OTERO-CANDELERA, REMEDIOS; GUTIERREZ-CAMPOS, DAVID; ANDRADE-RUIZ, HENRY A.; CARRIER, MARC; JARA-PALOMARES, LUIS JOSE	RELEVANCE OF RECURRENT VENOUS THROMBOEMBOLISM ACCORDING TO LOCATION OF METASTASIS IN PATIENTS WITH CANCER-ASSOCIATED THROMBOSIS. A COHORT STUD	THROMBOSIS RESEARCH	ARTICLE	10.1016/J.THROMRES.2024.109228	NO	3,4	2	NO	SI	NO

GRUPO	AUTORES	TÍTULO	REVISTA	DOC.	DOI	OA	FI	CUARTIL	D1	ORIG.*	AFIL.**
D-06	WANG, TZU-FEI; THOMAS, MARI; CERVI, ANDREA; TAN, YISHI; WU, CYNTHIA; LEADER, AVI; JARA-PALOMARES, LUIS; STANWORTH, SIMON J.; CARRIER, MARC	STRATEGIES FOR ANTICOAGULATION IN PATIENTS WITH THROMBOCYTOPENIA AND CANCER-ASSOCIATED THROMBOSIS: DESIGN AND RATIONALE OF THE START PILOT RANDOMIZED CONTROLLED TRIA	RESEARCH AND PRACTICE IN THROMBOSIS AND HAEMOSTASIS	ARTICLE	10.1016/J.RPTH.2025.102898	SI	3,4	2	NO	NO	NO
D-06	CHAPELLE C, GIRARD P, JARA-PALOMARES L, LEE AYY, SANCHEZ O, MEYER G, POENOU G, MISMETTI P, MAHE I, LAPORTE S.	THE OTTAWA SCORE FOR PREDICTION OF RECURRENT VENOUS THROMBOEMBOLISM IN CANCER PATIENTS TREATED WITH TINZAPARIN: AN INDIVIDUAL PATIENT DATA META-ANALYSIS	RESEARCH AND PRACTICE IN THROMBOSIS AND HAEMOSTASIS	ARTICLE	10.1016/J.RPTH.2025.103278	SI	3,4	2	NO	NO	SI
D-06	SALGADO, MERCEDES; DE LA CAMARA-GOMEZ, JUAN; GARCIA-ESCOBAR, IGNACIO; ALVAREZ-LLOSA, RENATA-CAROLA; GONZALEZ-VILLARROEL, PAULA; GARAY, DAVID FERNANDEZ; PAMPOLS-FELIP, MONTSE; GUILLOT-MORALES, MONICA; PELEGRIN-MATEO, FRANCISCO JOSE; JIMENEZ-OROZCO, ENCARNACION; SASTRE, JAVIER; DE CASTRO, EVA MARTINEZ; COMA, EVA; BOUZAS, LORENA PARIS; FERRER-PEREZ, ANA ISABEL; MOMPRADE-OLIVE, ELISABET; COUSILLAS-CASTINEIRAS, ANTIA; COVELA-RUA, MARTA; ROJAS, MARIAM; QUEROL, ROSA; DIAZ, LUIS ROBLES; MERINO, MARTA; GIL, MIREIA; SANCHEZ-CANOVAS, MANUEL; ELIAS, TERESA; MARRUPE-GONZALEZ, DAVID; SANCHEZ-GIL, BELEN; CARMONA-CAMPOS, MARTA; GARCIA-FERRON, MARIA; SORIA, JOSE MANUEL; MUNOZ, ANDRES	TINZAPARIN FOR THE PREVENTION OF THROMBOEMBOLIC EVENTS IN AMBULATORY PATIENTS WITH METASTATIC COLORECTAL CANCER RECEIVING FIRST LINE TREATMENT: A RANDOMISED, CLINICAL TRIAL DESIG	BMC CANCER	ARTICLE	10.1186/S12885-025-14620-Z	SI	3,4	2	NO	SI	SI
D-06	DIEZ-SIERRA, JAVIER; MEDINA-GALLARDO, JUAN FRANCISCO; MUNOZ-SANCHEZ, BELEN; LEON-LLOREDA, ANTONIO; ROMERO-FALCON, AUXILIADORA; ALVAREZ-GUTIERREZ, FRANCISCO JAVIER	FEV1 DECLINE AND CLINICAL PREDICTORS IN ASTHMA AFTER 10 YEARS OF FOLLOW-UP: BMI AS A MODIFIABLE RISK FACTO	RESPIRATORY MEDICINE	ARTICLE	10.1016/J.RMED.2025.108247	NO	3,1	2	NO	SI	NO
D-06	LOPEZ-CAMPOS, J. L.; MUNOZ-SANCHEZ, B.; QUINTANA-GALLEGO, E.	POTENTIAL FUTURE IMPACT OF DUPILUMAB ON COP	INTERNATIONAL JOURNAL OF TUBERCULOSIS AND LUNG DISEASE	LETTER	10.5588/IJTLD.25.0266	NO	3,1	2	NO	SI	SI

GRUPO	AUTORES	TÍTULO	REVISTA	DOC.	DOI	OA	FI	CUARTIL	D1	ORIG.*	AFIL.**
D-06	BRAIDO F, BEEH KM, SERRANO CC, DINH-XUAN AT, TAMASI L, TROFOR A, INGRASSIA E, PIRAINO A, CARUSO C; NEWTON STUDY GROUP.	REAL-WORLD USE OF BECLOMETASONE DIPROPIONATE AND FORMOTEROL FUMARATE NEXTHALER® AND ASTHMA CONTROL AMONG ADULT ASTHMATIC PATIENTS IN EUROPE: THE RESULTS OF THE NEWTON STUDY	RESPIRATORY MEDICINE	ARTICLE	10.1016/J.RMED.2025.108224	NO	3,1	2	NO	NO	SI
D-06	DOMINGUEZ-GONZALEZ, CRISTINA; BARBA-ROMERO, MIGUEL ANGEL; CABALLERO-ERASO, CANDELA; DE LAS HERAS, JAVIER; FÅRRERO, EVA; GARCIA CAMPOS, OSCAR; GONZALEZ MARTINEZ, MONICA M.; GRAU-JUNYENT, JOSEPH MARIA A.; HERNANDEZ VOTH, ANA R.; JUNTAS-MORALES, RAUL; LEON-HERNANDEZ, JUAN CARLOS; LEY-MARTOS, MYRIAM; LOPEZ-PADILLA, DANIEL EDUARDO; MUELAS, NURIA; NASCIMENTO, ANDRES EDUARDO; OLIVE, MONTSE; PARADAS, CARMEN; PARDO FERNANDEZ, J.; PASCUAL, SAMUEL I.P.; PITARCH, INMACULADA; SANCHO, JESUS; DIAZ-MANERA, JORDI ALBERTO	RECOMMENDATIONS FOR THE DIAGNOSTIC, TREATMENT, AND FOLLOW-UP OF LATE-ONSET POMPE DISEASE	NEUROLOGIA	ARTICLE	10.1016/J.NRL.2025.501933	NO	3,1	2	NO	NO	NO
D-06	SANCHEZ, FRANCISCO MARIN; BAMMATTY, MERCEDES SANCHEZ; HARO, MANUEL QUERO; RUIZ, FRANCISCO ORTEGA; LUQUE, MARIA DEL MAR PEREZ; BERNALDEZ, CRISTINA BENITO; MUNOZ-MONTIEL, ANA; GIL, VICTOR FERNANDEZ; RODRIGUEZ, FRANCISCO JOSE AVILA; RUEDA, DAVID MATEOS; MARTINEZ, MARIA ENCARNACION FERNANDEZ; LOPEZ, ENRIQUE JAVIER VARGAS; DUENAS, ANA MILAGROSA ESCRIBANO; BAPTISTA, FERNANDO AYUSO	TELEMONITORING IN PATIENTS WITH COPD: A PROSPECTIVE STUDY WITH RESULTS FROM THE AIRE PROJEC	RESPIRATORY MEDICINE	ARTICLE	10.1016/J.RMED.2025.108307	NO	3,1	2	NO	NO	NO
D-06	CALLE RUBIO, MYRIAM; CATALUNA, JUAN JOSE SOLER; MIRAVITLLES, MARC; NAVARRETE, BERNARDINO ALCAZAR; LOPEZ-CAMPOS, JOSE LUIS; FERRER, MANUEL E. FUENTES; RODRIGUEZ HERMOSA, JUAN LUIS	DEVELOPMENT AND VALIDATION OF A QUANTITATIVE SCORE FOR THE CRITERIA CLINICAL CONTROL IN STABLE COPD PROPOSED IN THE SPANISH COPD GUIDELINES: RESULTS OF THE EPOCONSUL AUDI	JOURNAL OF CLINICAL MEDICINE	ARTICLE	10.3390/JCM14030707	NO	2,9	1	NO	NO	SI
D-06	LOPEZ-CAMPOS, JOSE LUIS; GARCIA TAMAYO, PEDRO; GIRON, MARIA VICTORIA; DELGADO-PECELLIN, ISABEL; OLVEIRA, GABRIEL; CARRASCO, LAURA; REINOSO-ARIJA, ROCIO; OLVEIRA, CASILDA; QUINTANA-GALLEGO, ESTHER	EVALUATION OF ALPHA1 ANTITRYPSIN DEFICIENCY-ASSOCIATED MUTATIONS IN PEOPLE WITH CYSTIC FIBROSI	JOURNAL OF CLINICAL MEDICINE	ARTICLE	10.3390/JCM14196789	SI	2,9	1	NO	SI	SI
D-06	FERRAZ, BEATRIZ D.; SUCENA, MARIA; CARDOSO, MARGARIDA FONSECA; TURNER, ALICE M.; HERNANDEZ-PEREZ, JOSE MARIA; TORRES-DURAN, MARIA; TANASH, HANAN; RODRIGUEZ-GARCIA, CARLOTA; JENSEN, JENS-ULRIK; CORSICO, ANGELO; LOPEZ-CAMPOS, JOSE LUIS; CHAPMAN, KENNETH; CLARENBACH, CHRISTIAN F.; GOMES, JOANA; MIRAVITLLES, MARC; LARA, BEATRIZ	CHARACTERIZATION OF THE MMALTON CARRIER'S COHORT WITHIN THE EARCO REGISTR	BMC PULMONARY MEDICINE	ARTICLE	10.1186/S12890-025-03651-8	NO	2,8	2	NO	NO	SI

GRUPO	AUTORES	TÍTULO	REVISTA	DOC.	DOI	OA	FI	CUARTIL	D1	ORIG.*	AFIL.**
D-06	KARADOGAN, DILEK; TORRES-DURAN, MARIA; TANASH, HANAN; RODRIGUEZ-GARCIA, CARLOTA; JENSEN, JENS-ULRIK STAEHR; CORSICO, ANGELO GUIDO; LOPEZ-CAMPOS, JOSE LUIS; CHAPMAN, KENNETH; CLARENBACH, CHRISTIAN; GUIMARAES, CATARINA; BARTOSOVSKA, EVA; SUCENA, MARIA; RODRIGUEZ-HERMOSA, JUAN LUIS; HERNANDEZ-PEREZ, JOSE MARIA; GOKHAN TELATAR, TAHSIN; VAROL, YELDA; OZMEN, IPEK; TURAL, SEDA; TURNER, ALICE M.; ELLIS, PAUL; EARCO STUDY GRP	CLINICAL CHARACTERISTICS OF AATD-RELATED COPD PATIENTS VARY WITH AGE AT DIAGNOSIS: DATA FROM THE EARCO INTERNATIONAL REGISTR	BMC PULMONARY MEDICINE	ARTICLE	10.1186/S12890-025-03782-Y	NO	2,8	2	NO	NO	SI
D-06	CALLE RUBIO, MYRIAM; CEBOLLERO RIVAS, PILAR; ESTEBAN, CRISTOBAL; FUSTER GOMILA, ANTONIA; GARCIA GUERRA, JOSE ALFONSO; GOLPE, RAFAEL; HERNANDEZ, JESUS R. HERNANDEZ; LOZADA BONILLA, JESSICA SARA; FIGUEIRA-GONCALVES, JUAN MARCO; MARQUEZ, EDUARDO; MARTINEZ GARCERAN, JOSE JAVIER; DE MIGUEL-DIEZ, JAVIER; PANDO-SANDOVAL, ANA; RIESCO, JUAN A.; PEREZ, SALUD SANTOS; SANCHEZ-DEL HOYO, RAFAEL; RODRIGUEZ HERMOSA, JUAN LUIS	RESOURCES AND READMISSION FOR COPD EXACERBATION IN PNEUMOLOGY UNITS IN SPAIN: THE COPD OBSERVATORY PROJEC	HEALTHCARE	ARTICLE	10.3390/HEALTHCARE13030317	NO	2,7	2	NO	NO	SI
D-06	RUBIO, MYRIAM CALLE; ALCAZAR-NAVARRETE, BERNARDINO; LOPEZ-CAMPOS, JOSE LUIS; MIRAVITLLES, MARC; SOLER-CATALUNA, JUAN JOSE; FERRER, MANUEL E. FUENTES; HERMOSA, JUAN LUIS RODRIGUEZ	CHARACTERISTICS AND ACTIONS IN HIGH-RISK COPD IN UNSTABLE PATIENTS: THE EPOCONSUL AUDI	PLOS ONE	ARTICLE	10.1371/JOURNAL.PONE.0327775	NO	2,6	2	NO	NO	SI
D-06	CALLE RUBIO, MYRIAM; MIRAVITLLES, MARC; SOLER CATALUNA, JUAN JOSE; LOPEZ-CAMPOS, JOSE LUIS; ALCAZAR NAVARRETE, BERNARDINO; FUENTES FERRER, MANUEL E.; RODRIGUEZ HERMOSA, JUAN LUIS	CLINICAL CONTROL IN COPD AND THERAPEUTIC IMPLICATIONS: THE EPOCONSUL AUDI	PLOS ONE	ARTICLE	10.1371/JOURNAL.PONE.0314299	NO	2,6	2	NO	NO	SI
D-06	MARURI-ARANSOLO, AINHIZE; QUINTANA, ESTHER; MICHELENA-GONZALEZ, MALKOA; PASTOR-VIVERO, MARIA DOLORES; ALVAREZ, ANTONIO; GIRON, ROSA; ALARCON, TERESA; LUNA-PAREDES, CARMEN; MAIZ, LUIS; VICENTE, SAIOA; DE VALBUENA, MARTA RUIZ; PRADOS, MARIA CONCEPCION; CASTILLO-CORULLON, SILVIA; SELMA, MARIA JOSE; SOLE, AMPARO; COLS-ROIG, MARIA; MONDEJAR-LOPEZ, PEDRO; RUIZ, ESTELA PEREZ; OLVEIRA, CASILDA; AGUILERA, PILAR CARO; RUIZ, PILAR BERMUDEZ; CAUSAPE, CARLA LOPEZ; FIGUEROLA, JOAN; ASENSIO, OSCAR; CABALLERO-PEREZ, JUAN DE DIOS; CANTON, RAFAEL; GEIFQ STUDY GRP	BRONCHOPULMONARY COLONIZATION PATTERNS IN SPANISH PEOPLE WITH CYSTIC FIBROSIS: RESULTS OF A NATIONAL MULTICENTRE STUD	ENFERMEDADES INFECCIOSAS Y MICROBIOLOGIA CLINICA	ARTICLE	10.1016/J.EIMC.2024.08.013	NO	2,5	2	NO	NO	SI
D-06	CAYUELA, LUCIA; GAETA, ANNA MICHELA; LOPEZ-CAMPOS, JOSE LUIS; CAYUELA-DOMINGUEZ, AURELIO	TRENDS IN LUNG CANCER INCIDENCE IN SPAIN: INSIGHTS FROM GLOBAL BURDEN OF DISEASES DAT	CLINICAL AND TRANSLATIONAL ONCOLOGY	ARTICLE	10.1007/S12094-024-03555-9	NO	2,5	3	NO	SI	NO

GRUPO	AUTORES	TÍTULO	REVISTA	DOC.	DOI	OA	FI	CUARTIL	D1	ORIG.*	AFIL.**
D-06	LOPEZ-RUZ, SERGIO; FERNANDEZ-BOZA, ALBA; JAIMES-CASTANO, MARIA ANDREA; CARRERA-CUEVA, CARLOS; MUNOZ-SANCHEZ, BELEN; GARCIA-DIAZ, EMILIO; GONZALEZ-VERGARA, DEMETRIO; TORAL-MARIN, JAVIER; BARCA-HERNANDO, MARIA	USE OF HEMI-CANNULA IN PATIENTS WITH HIGH RISK OF RECANNULATION IN AN INTERMEDIATE RESPIRATORY CARE UNIT. A DESCRIPTIVE ANALYSIS AND STUDY OF THE PREDICTOR VARIABLES OF THE USE OF POSTERIOR NON-INVASIVE MECHANICAL VENTILATIO	RESPIRATORY MEDICINE AND RESEARCH	ARTICLE	10.1016/J.RESMER.2025.101185	NO	1,8	3	NO	SI	NO
D-06	GARCIA DIAZ, EMILIO; BARCA HERNANDO, MARIA; GONZALEZ VERGARA, DEMETRIO; TORAL MARIN, JAVIER; JAIMES CASTANO, MARIA ANDREA; CARRERA CUEVA, CARLOS; LOPEZ RUZ, SERGIO	POST-INTENSIVE CARE UNIT SYNDROME: THE SILENT LEGACY OF INTENSIVE CARE UNIT SURVIVAL. NARRATIVE REVIEW AND STRATEGIES FOR ITS APPROACH IN INTERMEDIATE RESPIRATORY CARE UNITS	MONALDI ARCHIVES FOR CHEST DISEASE	ARTICLE	10.4081/MONALDI.2025.3594	NO	0,8	4	NO	SI	SI
D-06	DIAZ, FRANCISCO JOSE GARCIA; ORTEGA, MARIA MORENO; BETHENCOURT, MARCOS MEDINA; GALLEGO, MARIA ESTHER QUINTANA; HERNANDEZ, LAURA CARRASCO; PECELLIN, CARMEN DELGADO; PECELLIN, ISABEL DELGADO	REAL-LIFE IN CYSTIC FIBROSIS PEDIATRIC PATIENTS TREATED WITH KAFTRIO: A DESCRIPTIVE OBSERVATIONAL STUD	CLINICAL PEDIATRICS	ARTICLE	10.1177/00099228251330121	SI	0,7	4	NO	SI	NO
D-06	LOPEZ-CAMPOS, JOSE LUIS; MUNOZ-SANCHEZ, BELEN; QUINTANA-GALLEGO, ESTHER	T2 OR NOT T2 IN COPD: THAT IS THE QUESTIO	CURRENT RESPIRATORY MEDICINE REVIEWS	EDITORIAL	10.2174/011573398X420952250903095536	NO	0,3	4	NO	SI	SI
D-06/D-08/E-04	PINAR-GUTIERREZ, ANA; QUINTANA-GALLEGO, ESTHER; REMON-RUIZ, PABLO J.; PIZARRO, ANGELES; GONZALEZ-NAVARRO, IRENE; JIMENEZ-SANCHEZ, ANDRES; GARCIA-REY, SILVIA; ROQUE-CUELLAR, MARIA DEL CARMEN; GATO, SHEILA; DOMINGUEZ, INMACULADA; CASTELL, FRANCISCO JAVIER; ROMERO-GOMEZ, MANUEL; GARCIA-LUNA, PEDRO PABLO	NON-INVASIVE EVALUATION OF STEATOSIS AND FIBROSIS IN THE LIVER IN ADULTS PATIENTS LIVING WITH CYSTIC FIBROSI	JOURNAL OF CYSTIC FIBROSIS	ARTICLE	10.1016/J.JCF.2025.02.007	NO	6,0	1	NO	SI	SI
D-06/D-08/E-04	SORIA-UTRILLA, VIRGINIA; PINAR-GUTIERREZ, ANA; SANCHEZ-TORRALVO, FRANCISCO JOSE; ADARVE-CASTRO, ANTONIO; PORRAS, NURIA; JIMENEZ-SANCHEZ, ANDRES; QUINTANA-GALLEGO, MARIA ESTHER; OLVEIRA, CASILDA; GIRON, MARIA VICTORIA; OLVEIRA, GABRIEL; GARCIA-LUNA, PEDRO PABLO	INTEGRATING IMAGING AND NUTRITION: CHEST CT MUSCLE ANALYSIS IN ADULTS WITH CYSTIC FIBROSI	NUTRIENTS	ARTICLE	10.3390/NU17182940	SI	5,0	1	NO	SI	SI
D-06/DS-07	RIVILLA RIVILLA, RAFAEL; MENDEZ ALONSO, ANTONIO YOSVANY; ROQUE BETANCOURT, ERIAN; VAZQUEZ SANCHEZ, ROSA MARIA; ORTIZ MOLINA, INMACULADA; BONAIL ACUNA, BORJA; ELENA PEREZ, MARIA DEL MAR; TEJERO GARCIA, SERGIO; DIAZ GUTIERREZ, FERNANDO; QUINTANA GALLEGO, ESTHER; GIRALDEZ SANCHEZ, MIGUEL ANGEL; CEJUDO RAMOS, PILAR	ELECTROVEST®: A NOVEL PORTABLE ELECTRO-VIBRATORY DEVICE FOR AIRWAY CLEARANCE IN CHRONIC HYPERSECRETORY LUNG DISEASE	PULMONOLOGY	ARTICLE	10.1080/25310429.2025.2594888	SI	6,4	1	SI	SI	SI

GRUPO	AUTORES	TÍTULO	REVISTA	DOC.	DOI	OA	FI	CUARTIL	D1	ORIG.*	AFIL.**
D-06/E-01	DIAZ, CLAUDIA ANDRADE; PECELLIN, CARMEN DELGADO; BETHENCOURT, MARCOS MEDINA; GALLEGO, MARIA ESTHER QUINTANA; VANESSA, GRANADOS PRIETO; JOSE, GARCIA GARCIA EMILIO; MACHER, HADA C.; PECELLIN, ISABEL DELGADO	NOT EVERYTHING SALTY IS CYSTIC FIBROSI	RESPIRATORY MEDICINE	LETTER	10.1016/J.RMED.2025.108477	NO	3,1	2	NO	NO	SI
D-06/E-04	PINAR-GUTIERREZ, ANA; PEREIRA-CUNILL, JOSE LUIS; JIMENEZ-SANCHEZ, ANDRES; GARCIA-REY, SILVIA; ROQUE-CUELLAR, MARIA DEL CARMEN; MARTINEZ-ORTEGA, ANTONIO J.; GONZALEZ-NAVARRO, IRENE; QUINTANA-GALLEGO, ESTHER; PIZARRO, ANGELES; CASTELL, FRANCISCO JAVIER; ROMERO-GOMEZ, MANUEL; GARCIA-LUNA, PEDRO PABLO	NUTRITIONAL AND MORPHOFUNCTIONAL ASSESSMENT IN A COHORT OF ADULTS LIVING WITH CYSTIC FIBROSIS WITH OR WITHOUT PANCREATIC EXOCRINE AND/OR ENDOCRINE INVOLVEMEN	NUTRIENTS	ARTICLE	10.3390/NU17132057	SI	5,0	1	NO	SI	SI
D-06/ES-04	MARTIN-NAVARRO, L.; HERRERA, M. D.; ALVAREZ-FUENTES, J.; CLARO-CALA, CARMEN; MARTIN-BANDERAS, L.	CANNABINOID EFFECTIVE TARGETING OF ATHEROSCLEROTIC PLAQUES IN VIVO BY OPTIMIZED-PLGA NANOPARTICLE	COLLOIDS AND SURFACES B-BIOINTERFACES	ARTICLE	10.1016/J.COLSURFB.2025.115057	NO	5,6	1	SI	SI	SI
D-07	SANTOS, RAUL D.; GIDDING, SAMUEL S.; BOURBON, MAFALDA; JATAN, IULIA; HARADA-SHIBA, MARIKO; RAAL, FREDERICK J.; VALLEJO-VAZ, ANTONIO J.; WIEGMAN, ALBERT; WATTS, GERALD F.	RECENT ADVANCES IN RESEARCH AND CARE OF FAMILIAL HYPERCHOLESTEROLAEMI	LANCET DIABETES & ENDOCRINOLOGY	REVIEW	10.1016/S2213-8587(25)00286-4	NO	41,8	1	SI	NO	SI
D-07	ELSHORBAGY, AMANY; VALLEJO-VAZ, ANTONIO J.; BARKAS, FOTIOS; LYONS, ALEXANDER R. M.; STEVENS, CHRISTOPHE A. T.; DHARMAYAT, KANIKA I.; CATAPANO, ALBERICO L.; FREIBERGER, TOMAS; HOVINGH, G. KEES; MATA, PEDRO; RAAL, FREDERICK J.; SANTOS, RAUL D.; SORAN, HANDREAN; WATTS, GERALD F.; ABIFADEL, MARIANNE;ET AL	OVERWEIGHT, OBESITY, AND CARDIOVASCULAR DISEASE IN HETEROZYGOUS FAMILIAL HYPERCHOLESTEROLAEMIA: THE EAS FH STUDIES COLLABORATION REGISTR	EUROPEAN HEART JOURNAL	ARTICLE	10.1093/EURHEARTJ/EHAE791	NO	35,7	1	SI	NO	SI
D-07	GONZALEZ-ESTRADA, ALEXEI; CARRILLO-MARTIN, ISMAEL; GARZON-SIATOYA, W. TATIANA; JOUNDI, HAJARA; MORGENSTERN-KAPLAN, DAN; RENEW, J. ROSS; POWERS, H. ROSS; NELSON, JARED D.; BOSCH, WENDELYN; EPPS, KEVIN L.; GONZALEZ-ESTRADA, AURORA; KINATE, SUSAN; RANK, MATTHEW A.; RUKASIN, CHRISTINE R. F.; VOLCHECK, GERALD W.; PARK, MIGUEL	REPLY TO HIGHER MAY NOT BE BETTE	JOURNAL OF ALLERGY AND CLINICAL IMMUNOLOGY-IN PRACTICE	LETTER	10.1016/J.JAIP.2024.10.043	NO	6,6	1	NO	NO	NO
D-07	NICOLAU, JOSE C.; DALCOQUIO, TALIA F.; GIRALDEZ, ROBERTO R.; FREITAS, FATIMA R.; NICOLAU, ANDRE M.; FURTADO, REMO H. M.; TAVONI, THAUANY M.; BARACIOLI, LUCIANO M.; LIMA, FELIPE G.; FERRARI, ALINE G.; RONDON, MARIA U. P. B.; SALSOSO, ROCIO; ALVES, MARIA J. N. N.; ARANTES, FLAVIA B. B.; SANTOS, MAYARA A.; ALVES, LEANDRO S.; NEGRAO, CARLOS E.; MARANHAO, RAUL C.	THE ROLE OF EXERCISE-BASED CARDIAC REHABILITATION AFTER MYOCARDIAL INFARCTION ON CHOLESTEROL TRANSFER TO HD	INTERNATIONAL JOURNAL OF MOLECULAR SCIENCES	ARTICLE	10.3390/IJMS26010419	NO	4,9	1	NO	NO	SI

GRUPO	AUTORES	TÍTULO	REVISTA	DOC.	DOI	OA	FI	CUARTIL	D1	ORIG.*	AFIL.**
D-07	LEON-JIMENEZ, DAVID; SRIDHAR, VIKAS S.; LOPEZ-MENDOZA, MANUEL; SCHOLTES, ROSALIE A.; SCHMIEDER, ROLAND E.; CHERNEY, DAVID Z. I.; VAN RAALTE, DANIEL H.; TORO-PRIETO, FRANCISCO J.; PABLO MIRAMONTES-GONZALEZ, JOSE; VAN BOMMEL, ERIK J. M.	KIDNEY HEMODYNAMIC EFFECTS OF SODIUM-GLUCOSE COTRANSPORTER 2 INHIBITORS IN DIABETES: PHYSIOLOGY AND CLINICAL IMPLICATION	CLINICAL KIDNEY JOURNAL	REVIEW	10.1093/CKJ/SFAE370	SI	4,6	1	NO	SI	SI
D-07	KESSLER, ASIA SIKORA; BROWN, T. MICHELLE; BRATLEE-WHITAKER, EMILY; FEHNEL, SHERI; VERA-LLONCH, MONTSERRAT; ARCA, MARCELLO; AVERNA, MAURIZIO; BAASS, ALEXIS; BAUM, SETH J.; BERGERON, JEAN; GAUDET, DANIEL; MUNIZ-GRIJALVO, OVIDIO; ALEXANDER, VERONICA J.; TSIMIKAS, SOTIRIOS	PATIENT EXPERIENCE WITH FAMILIAL CHYLOMICRONEMIA SYNDROME BEFORE AND AFTER OLEZARSEN TREATMENT: QUALITATIVE INTERVIEWS WITH CLINICAL TRIAL PARTICIPANT	JOURNAL OF CLINICAL LIPIDOLOGY	ARTICLE	10.1016/J.JACL.2025.06.014	SI	4,6	1	NO	NO	NO
D-07	SANTANA-GARRIDO, ALVARO; REYES-GOYA, CLAUDIA; ESPINOSA-MARTIN, PABLO; TROYA-TOLEDO, ROSA M.; ANDRE, HELDER; MATE, ALFONSO; VAZQUEZ, CARMEN M.	UNVEILING PROTECTIVE MECHANISMS OF WILD OLIVE OIL IN RETINAL PIGMENT EPITHELIAL CELLS WITH HYPERTENSIVE PHENOTYP	JOURNAL OF PHYSIOLOGY-LONDON	ARTICLE	10.1113/JP287367	SI	4,4	1	NO	SI	SI
D-07	CRESPO, ARIEL; DE ARMAS, YAXSIER; CAPO, VIRGINIA; IGLESIAS, ENRIQUE; PALOMARES-MARIN, JAIME; FONTE, LUIS; PLASCENCIA-HERNANDEZ, ARTURO; CUETO-ARAGON, CLAUDIA L.; CALDERON, ENRIQUE J.; PEREZ-GOMEZ, HECTOR R.	PATHOGENS OF MEDICAL IMPORTANCE IDENTIFIED IN HOSPITAL-COLLECTED COCKROACHES: A SYSTEMATIC REVIE	MICROORGANISMS	REVIEW	10.3390/MICROORGANISMS13020337	SI	4,2	2	NO	NO	SI
D-07	CALDERON-BATURONE, IRENE; SALSOSO, ROCIO; CHARPENTIER, ELENA; DE ARMAS, YAXSIER; GUADIX, PILAR; MORILLA, RUBEN; CALDERON, ENRIQUE J.; FRIAZA, VICENTE	PNEUMOCYSTIS INFECTION IN PREGNANT WOMEN: A SCOPING REVIE	JOURNAL OF FUNGI	REVIEW	10.3390/JOF11040327	SI	4,0	1	NO	SI	SI
D-07	CARMONA-PIREZ, JONAS; SALSOSO, ROCIO; CHARPENTIER, ELENA; OLMEDO, CINTA; MEDRANO, FRANCISCO J.; ROMAN, LUCAS; DE LA HORRA, CARMEN; DE ARMAS, YAXSIER; CALDERON, ENRIQUE J.; FRIAZA, VICENTE	PROTEOMIC APPROACH TO STUDY THE EFFECT OF PNEUMOCYSTIS JIROVECII COLONIZATION IN IDIOPATHIC PULMONARY FIBROSI	JOURNAL OF FUNGI	ARTICLE	10.3390/JOF11020102	SI	4,0	1	NO	SI	SI
D-07	GARCIA-ARANDA, MARILINA; ABITEI, CRISTINA; MARTIN-GARCIA, DESIREE; FUNEZ, RAFAEL; RIVAS-RUIZ, FRANCISCO; ROBLES-LASARTE, MARTA; ALCAIDE-GARCIA, JULIA; TELLEZ, TERESA; AGUIRRE, URKO; BORRERO-MARTIN, JUAN JOSE; DEL CURA, ISABEL; SUAREZ-VARELA, MARIA MANUELA MORALES; QUINTANA, JOSE MARIA; REDONDO, MAXIMINO	LONG-TERM PROGNOSTIC VALUE OF APOPTOTIC INDEX IN COLORECTAL CANCER: A 5-YEAR MULTICENTRE COHORT STUDY	PATHOLOGY	ARTICLE	10.1016/J.PATHOL.2024.11.009	NO	3,0	2	NO	NO	SI
D-07	ARIAS, MARTA MORADO; ESPINOSA, JESUS VILLARRUBIA; MINANA, ISIDRO VITORIA; SANDUBETE, ENRIQUE CALDERON; QUINTERO, VICTOR; TORRALBA-CABEZA, MIGUEL ANGEL	STUDY OF ADULT AND PEDIATRIC SPANISH PATIENTS WITH CRYPTOGENIC SPLENOMEGALY AND SPLENECTOM	DISEASES	ARTICLE	10.3390/DISEASES13040102	SI	3,0	2	NO	NO	NO
D-07	DEL PORTILLO, ELISABET GONZALEZ; OLIVARES-HERNANDEZ, ALEJANDRO; CORRAL-GUDINO, LUIS; FELIX, LAURA CORVO; HERNANDEZ, LORENA BELLIDO; DOMINGUEZ, LUIS POSADO; JIMENEZ, DAVID LEON; SARMIENTO, ROGELIO GONZALEZ; MORILLO, EDEL DEL BARCO; SANCHEZ, EMILIO FONSECA; MIRAMONTES-GONZALEZE, JOSE PABLO	EVALUATION OF THE EFFECT OF METFORMIN AS A RADIOSENSITISER IN SOLID TUMOURS: A SYSTEMATIC REVIE	CLINICAL AND TRANSLATIONAL RADIATION ONCOLOGY	REVIEW	10.1016/J.CTRO.2025.100930	NO	2,7	2	NO	NO	NO

GRUPO	AUTORES	TÍTULO	REVISTA	DOC.	DOI	OA	FI	CUARTIL	D1	ORIG.*	AFIL.**
D-07	GORRIZ, JOSE LUIS; GIL, FRAN ADAN; LOPEZ, MANUEL A. BOTANA; SOTO, ANTONIO BUNO; CABRERA, FRANCISCO JOSE CAMPOS; CISNEROSF, ANGELES; GUERREROG, SILVIA COBO; CONEJOS, MARIA DOLORES; CABELLO, ISABEL EGOCHEAGA; PLANELLESJ, M. CONCEPCION FERNANDEZ; GARCIA-MATARIN, LISARDO; JIMENEZL, NATALIA; MAURO, JUAN CARLOS JULIAN; JIMENEZ, DAVID LEON; GAMOTE, DANIEL MARTINEZ; RAMOSP, PILAR MAZON; ORTIZ, ALBERTO; PALAUR, GEMMA; RIVERA, JULIA QUEVEDO; SANCHEZ-ALVAREZ, J. EMILIO; AJAMIL, RITA TRISTANCHO; MARTIN, CRISTINA VARGA; FERNANDEZ, ROSER VALLES	IMPROVEMENT IN THE DETECTION, DIAGNOSIS, AND EARLY TREATMENT OF CHRONIC KIDNEY DISEASE IN SPAIN. THE INTERKIT PROJEC	NEFROLOGIA	ARTICLE	10.1016/J.NEFRO.2025.02.001	SI	2,6	2	NO	NO	NO
D-07	GHELFENSTEIN-FERREIRA, THEO; CUYPERS, LIZE; PINTO, ANAIS; DESOUBEAUX, GUILLAUME; FRIAZA, VICENTE; FUCHS, STEFAN; HALLIDAY, CATRIONA; LE GAL, SOLENE; SCHARMANN, ULRIKE; STEINMANN, JOERG; TOTET, ANNE; ZHANG, SEAN; CRUCIANI, MARIO; BARNES, ROSEMARY; DONNELLY, J. PETER; LOEFFLER, JUERGEN; WHITE, P. LEWIS; ALANIO, ALEXANDRE	MULTICENTRIC PROSPECTIVE EVALUATION OF PNEUMOCYSTIS JIROVECII FUNGAL LOAD IN BRONCHOALVEOLAR LAVAGE FLUID FRACTIONS USING QPC	MEDICAL MYCOLOGY	ARTICLE	10.1093/MMY/MYAF023	NO	2,3	1	NO	NO	SI
D-07	MUNIZ-GRIJALVO, OVIDIO	CARDIOVASCULAR PREVENTION STUDIES IN A POPULATION WITH HYPERTRIGLYCERIDEMI	CLINICA E INVESTIGACION EN ARTERIOSCLEROSIS	ARTICLE	10.1016/J.ARTERI.2025.500819	SI	1,9	3	NO	SI	NO
D-07	DIAZ, CARLOS SANTIAGO; MEDRANO, FRANCISCO J.; MUNOZ-RIVAS, N.; GUERRA, LUIS CASTILLA; ORTIZ, M. BELEN ALONSO; GRP TRABAJO EPOC & RIESGO VASC SOCIEDAD ESPANOLA MED INTERNA	COPD AND CARDIOVASCULAR RIS	CLINICA E INVESTIGACION EN ARTERIOSCLEROSIS	ARTICLE	10.1016/J.ARTERI.2024.500757	NO	1,9	3	NO	NO	SI
D-07	PEDRO-BOTET, JUAN; FREIXA, ROMAN; TAMARIT, JUAN JOSE; LOPEZ-MIRANDA, JOSE; FERNANDEZ-OLMO, ROSA; MUNIZ-GRIJALVO, OVIDIO; VAZQUEZ-GARCIA, RAFAEL; GUIJARRO, CARLOS; RODRIGUEZ-PADIAL, LUIS; DIAZ-DIAZ, JOSE LUIS; BRAVO-AMARO, MARISOL; HERNANDEZ, JOSE LUIS; ALARCON-DUQUE, JOSE ANTONIO; MARTIN-ARMAS, JOSE ALFREDO; GARCIA-LOPEZ, MARTIN; COSIN-SALES, JUAN	STRATEGIES TO IMPROVE CARDIOVASCULAR HEALTH AND TREATMENT OF DYSLIPIDEMIA IN SPAIN. EXPERT INSIGHTS PROJEC	CLINICA E INVESTIGACION EN ARTERIOSCLEROSIS	ARTICLE	10.1016/J.ARTERI.2024.08.007	NO	1,9	3	NO	NO	NO
D-07	RIVAS, J. A. PEREGRINA; MILLAN, I. F. AOMAR; ROMERO, L. M. BELTRAN; GUERRA, L. CASTILLA	CLINICAL ULTRASOUND FOR THE CHARACTERISATION OF OBESITY: BEYOND THE BODY MASS INDEX	REVISTA CLINICA ESPANOLA	ARTICLE	10.1016/J.RCENG.2025.502392	NO	1,7	2	NO	SI	NO

GRUPO	AUTORES	TÍTULO	REVISTA	DOC.	DOI	OA	FI	CUARTIL	D1	ORIG.*	AFIL.**
D-07	ESCORIAL-MOYA, C.; LOBO-MATAS, I.; CALDERON-SANDUBETE, E.; MEDRANO-ORTEGA, F. J.; VARELA-AGUILAR, J. M.; DELGADO-CUESTA, J.	HIGH DIAGNOSTIC YIELD OF ULTRASOUND-GUIDED CORE NEEDLE BIOPSY OF LYMPHADENOPATHY PERFORMED IN AN INTERNAL MEDICINE DEPARTMENT	REVISTA CLINICA ESPANOLA	ARTICLE	10.1016/J.RCENG.2025.502282	NO	1,7	2	NO	SI	SI
D-07	MATEO, E. MOYA; ALONSO, R. GARCIA; SANCHEZ, C. SANCHEZ; TUNG-CHEN, Y.; RODILLA, E.; ROMERO, L. BELTRAN; GARCIA-DONAIRE, J. A.; BONILLA-HERNANDEZ, M. V.; MUNOZ-RIVAS, N.; CASTILLA-GUERRA, L.	POSITIONING FOR THE USE OF MULTIVESSEL CLINICAL ULTRASOUND IN VASCULAR RISK EVALUATION: VASUS PLUS PROTOCOL. 2024 RECOMMENDATIONS OF THE VASCULAR RISK GROUP, CLINICAL ULTRASOUND OF THE SPANISH SOCIETY OF INTERNAL MEDICINE AND SPANISH SOCIETY OF HYPERTENS	REVISTA CLINICA ESPANOLA	ARTICLE	10.1016/J.RCE.2024.07.011	NO	1,7	2	NO	SI	NO
D-07	MOYA MATEO, E.; GARCIA ALONSO, R.; SANCHEZ SANCHEZ, C.; TUNG-CHEN, Y.; RODILLA, E.; BELTRAN ROMERO, L.; GARCIA-DONAIRE, J. A.; BONILLA-HERNANDEZ, M. V.; MUÑOZ-RIVAS, N.; CASTILLA-GUERRA, L.	POSITIONING FOR THE USE OF MULTIVESSEL CLINICALULTRASOUND IN VASCULAR RISK EVALUATION: VASUS+PROTOCOL. 2024 RECOMMENDATIONS OF THE VASCULAR RISK WORKINGGROUP OF THE SPANISH SOCIETY OF INTERNAL MEDICINE, CLINICAL ULTRASOUND WORKING GROUP OF THE S	REVISTA CLINICA ESPANOLA	ARTICLE	10.1016/J.RCENG.2024.11.008	NO	1,7	2	NO	SI	NO
D-07	MATEO, E. MOYA; ALONSO, R. GARCIA; SANCHEZ, C. SANCHEZ; TUNG-CHEN, Y.; RODILLA, E.; ROMERO, L. BELTRAN; GARCIA-DONAIRE, J. A.; BONILLA-HERNANDEZ, M. V.; MUNOZ-RIVAS, N.; CASTILLA-GUERRA, L.	POSITIONING FOR THE USE OF MULTIVESSEL CLINICAL ULTRASOUND IN VASCULAR RISK EVALUATION: VASUS+ PROTOCOL. 2024 RECOMMENDATIONS OF THE VASCULAR RISK GROUP, CLINICAL ULTRASOUND OF THE SPANISH SOCIETY OF INTERNAL MEDICINE AND SPANISH SOCIETY OF HYPERTENSION	HIPERTENSION Y RIESGO VASCULAR	ARTICLE	10.1016/J.HIPERT.2024.11.003	NO	1,3	3	NO	SI	NO
D-07	MARTIN-LAMA, MARIA JOSE; MORILLA-ROMERO-DE-LA-OSA, RUBEN; PRAENA-FERNANDEZ, JUAN MANUEL	LIFESTYLES AND THEIR ASSOCIATION WITH STRESS AND SLEEP DURING THE COVID-19 LOCKDOWN IN STUDENT	ENFERMERIA CLINICA	ARTICLE	10.1016/J.ENFCLE.2025.102137	NO	1,1	3	NO	SI	SI
D-07	CARMONA-PIREZ, JONAS; PEGUERO, ADRIAN J.; DUNJKO, VANJA; OLSHANII, MAXIM; RUHL, JOANNA	FINDING GROUND STATES OF A SQUARE NEWMAN-MOORE LATTICE WITH SIDES EQUAL TO A MERSENNE NUMBER USING THE RULE 60 CELLULAR AUTOMATO	INTERNATIONAL JOURNAL OF PARALLEL EMERGENT AND DISTRIBUTED SYSTEMS	ARTICLE	10.1080/17445760.2025.2531060	NO	0,7	4	NO	SI	SI

GRUPO	AUTORES	TÍTULO	REVISTA	DOC.	DOI	OA	FI	CUARTIL	D1	ORIG.*	AFIL.**
D-07/D-08	ARIZA, MARIA JOSE; COCA-PRIETO, INMACULADA; RIOJA, JOSE; MUNIZ-GRIJALVO, OVIDIO; ZAMBON-RADOS, DANIEL; BLANCO-ECHEVARRIA, AGUSTIN; ARROBAS-VELILLA, TERESA; DELGADO-LISTA, JAVIER; LEON-JIMENEZ, DAVID; CASANAS-MARTINEZ, MARTA; ALVAREZ-SALA, LUIS ANTONIO; GUTIERREZ-CARRASQUILLA, LILIANA; SANCHEZ-GIL, JUSTO; DOMENECH, MONICA; GONZALEZ-JIMENEZ, ANDRES; BENITEZ-TOLEDO, MARIA JOSE; ESPILDORA-HERNANDEZ, JAVIER; DE VICTORIA, EMILIO ORTEGA-MARTINEZ; SANCHEZ-CHAPARRO, MIGUEL ANGEL; VALDIVIELSO, PEDRO	PATHOGENICITY ASSESSMENT OF GENETIC VARIANTS IDENTIFIED IN PATIENTS WITH SEVERE HYPERTRIGLYCERIDEMIA: NOVEL CASES OF FAMILIAL CHYLOMICRONEMIA SYNDROME FROM THE DYSLIPIDEMIA REGISTRY OF THE SPANISH ATHEROSCLEROSIS SOCIET	GENETICS IN MEDICINE	ARTICLE	10.1016/J.GIM.2025.101365	NO	6,2	1	SI	NO	SI
D-07/D-08	FERNADEZ JIMENEZ, R.; GARCIA-REY, S.; AGUILAR, I. M. VEGAS; JIMENEZ-SANCHEZ, A.; MADRID, N. MONTERO; CUELLAR, M. C. ROQUE; GALAN, A.; DOMINGUEZ, P. GARRANCHO; LEON, R. GONZAZALEZ; ZAMORA, P.; MORENO-DOMINGUEZ, R.; SANSO, R. DE CASTELLAR; GARCIA-LUNA, P. P.; ALMEIDA, J. M. GARCIA	IMPACT OF AN ORAL NUTRITIONAL SUPPLEMENT ON THE RECOVERY OF THE NUTRITIONAL STATUS OF OLDER PATIENTS WITH FRAGILITY HIP FRACTURE: CONTROLLED AND RANDOMIZED CLINICAL TRIA	CLINICAL NUTRITION ESPEN	ARTICLE	10.1016/J.CLNESP.2025.05.025	NO	2,6	3	NO	NO	NO
D-07/DS-05	DE MIGUEL-ESCRIBANO, MANUEL; MARTIN-GARRIDO, ISABEL; GARRIDO-MONTES, MANUEL; PERTUSA-MATAIX, ROBERTO; CORCHERO-GIJON, JORGE; MORILLO, JOSE SALVADOR GARCIA	BRAIN HYPOMETABOLISM AND COGNITIVE IMPAIRMENT IN LONG COVID: INSIGHTS FROM [18F]FDG-PET-CT IMAGING AND NEUROCOGNITIVE ASSESSMENT	MEDICINA CLINICA	ARTICLE	10.1016/J.MEDCLI.2025.107140	NO	2,1	2	NO	NO	NO
D-07/DS-05	MONTES, MANUEL GARRIDO; MORILLO, JOSE SALVADOR GARCIA; SUAREZ, SANTIAGO RODRIGUEZ	YAO SYNDROME SUCCESSFULLY TREATED WITH ANAKINRA DURING PREGNANC	MEDICINA CLINICA	LETTER	10.1016/J.MEDCLI.2025.107022	NO	2,1	2	NO	NO	NO
D-07/DS-05	CARBAJO MARTIN, LAURA; PARRAGA MARTINEZ, IGNACIO; ROSADO CABRAL, JUAN JESUS; BELTRAN-ROMERO, LUIS M.; BERNABEU-WITTEL, MAXIMO	VALIDATION OF THE SERVPERF TOOL FOR QUALITY ANALYSIS IN EMERGENCY CARE WITH CLINICAL ULTRASOUN	ATENCION PRIMARIA	ARTICLE	10.1016/J.APRIM.2024.103204	SI	1,6	2	NO	SI	NO
D-07/DS-05	TUNG-CHEN, YALE; MUNOZ, FRANCISCO JAVIER TEIGELL; ALEMAN BELANDO, SERGIO; BARON FRANCO, BOSCO; BELTRAN ROMERO, LUIS; BERNABEU-WITTEL, MAXIMO; TASCON, GUILLERMO CUEVAS; DELGADO-CUESTA, JUAN; ESCORIAL MOYA, CRISTINA; ESPINOSA SERNA, JUAN SEBASTIAN; SANCHEZ, GONZALO GARCIA DE CASASOLA; GARCIA GIL, DANIEL; GARCIA RUBIO, SAMUEL; JIMENEZ, DAVID LEON; MARIN BASELGA, RAQUEL; TORRES MACHO, JUAN; PORCEL, JOSE M.	PERCUTANEOUS CORE NEEDLE BIOPSY GUIDED BY ULTRASOUND: A NARRATIVE REVIE	JOURNAL OF ULTRASOUND	REVIEW	10.1007/S40477-025-01045-4	SI	1,4	3	NO	NO	NO
D-07/DS-05/E-03	QUILES, CARLOS HERNANDEZ; DIAZ, ANA CASADO; ESTRADA, AURORA GONZALEZ; CANO, MARCO ANTONIO MONTES; MORILLO, JOSE SALVADOR GARCIA	GENOTYPE-PHENOTYPE CORRELATIONS AND RESISTANCE TO COLCHICINE IN A FAMILIAL MEDITERRANEAN FEVER COHORT IN SOUTHWESTERN SPAI	EUROPEAN JOURNAL OF INTERNAL MEDICINE	LETTER	10.1016/J.EJIM.2025.05.002	NO	6,1	1	SI	SI	SI

GRUPO	AUTORES	TÍTULO	REVISTA	DOC.	DOI	OA	FI	CUARTIL	D1	ORIG.*	AFIL.**
D-07/E-05	CABRERA-ALARCON, JOSE LUIS; CRUZ, R.; ROSA-MORENO, MARINA; LATORRE-PELLICER, ANA; DE ALMEIDA, SILVIA DIZ; CARRACEDO, ANGEL M.; LAPUNZINA, PABLO; ROJAS-MARTINEZ, AUGUSTO; RIANCHO, JOSE A.; FLORES, C. M.; ZAZO, SANDRA; ZARATE, RUTH N.; ZAPATERO-GAVIRIA, ANTONIO; YAÑEZ, ZULEIMA; COSTA, TATIANA X.; ET AL	SHAPING CURRENT EUROPEAN MITOCHONDRIAL HAPLOGROUP FREQUENCY IN RESPONSE TO INFECTION: THE CASE OF SARS-COV-2 SEVERIT	COMMUNICATIONS BIOLOGY	ARTICLE	10.1038/S42003-024-07314-Y	NO	5,1	1	SI	NO	NO
D-08	AMARO, JUAN ANTONIO BLASCO; DOBRZYNSKA, AGNIESZKA; ISABEL-GOMEZ, REBECA; PEREZ-OSTOS, ENRIQUE ENRIQUE; MORENO, EVA MARIA VENEGAS	TELEMEDICINE IN EATING DISORDER TREATMENT: SYSTEMATIC REVIE	JMIR MENTAL HEALTH	ARTICLE	10.2196/74057	SI	5,8	1	SI	SI	SI
D-08	FUENTES-FAYOS, ANTONIO C.; G-GARCIA, MIGUEL E.; SANCHEZ-MEDIANERO, TERESA; APPS, JOHN; FLORES-MARTINEZ, ALVARO; DE LA ROSA-HERENCIA, ANA S.; GIL-DUQUE, IGNACIO; OTTO, GEORG; VENEGAS-MORENO, EVA; RUIZ-VALDEPENAS, EUGENIO CARDENAS; HERRERA-MARTINEZ, AURA D.; SOLIVERA, JUAN; GAHETE, MANUEL D.; CANO, DAVID A.; ORTEGA, ROSA; SOTO-MORENO, ALFONSO; GALVEZ-MORENO, MARIA A.; MARTINEZ-BARBERA, JUAN PEDRO; LUQUE, RAUL M.	IMPAIRED SPLICING MACHINERY IN CRANIOPHARYNGIOMAS UNVEILS PRPF8 AND RAVER1 AS NOVEL BIOMARKERS AND THERAPEUTIC TARGET	ACTA NEUROPATHOLOGICA COMMUNICATIONS	ARTICLE	10.1186/S40478-025-02040-W	SI	5,7	1	NO	NO	SI
D-08	JIMENEZ-FONSECA, PAULA; ALVAREZ-ESCOLA, CRISTINA; BALLESTER NAVARRO, INMACULADA; HERNANDO CUBERO, JORGE; GONZALEZ FERNANDEZ, LAURA; MANGAS CRUZ, MIGUEL ANGEL; IGLESIAS, CLARA; GARCIA-DONAS, JESUS; PICON, MARIA JOSE; PAJA, MIGUEL; GONZALEZ BATANERO, LORENA; GARCIA, LOURDES; MOLINA, JAVIER; JIMENO MATE, RAQUEL; ALLER, JAVIER; ROMERO, MARIA DEL CASTILLO TOUS; CARDENAS SALAS, JERSY; GUTIERREZ-BUEY, GALA; EGANA ZUNZUNEGUI, NEREA; NAVARRO, MIGUEL; LECUMBERRI, MARIA JOSE; VALDES, NURIA; CARMONA-BAYONAS, ALBERTO	EXTERNAL VALIDATION OF THE S-GRAS SCORE FOR PREDICTING RECURRENCE IN PATIENTS WITH ADRENOCORTICAL CARCINOMA: IMPLICATIONS FOR ADJUVANT MITOTANE THERAP	EUROPEAN JOURNAL OF ENDOCRINOLOGY	ARTICLE	10.1093/EJENDO/LVAF171	NO	5,2	1	NO	NO	NO
D-08	CARMONA-BAYONAS, ALBERTO; ALVAREZ-ESCOLA, CRISTINA; BALLESTER NAVARRO, INMACULADA; HERNANDO CUBERO, JORGE; MANGAS CRUZ, MIGUEL ANGEL; GARCIA-CENTENO, ROGELIO; IGLESIAS, CLARA; GARCIA-DONAS, JESUS; PICON, MARIA JOSE; PAJA, MIGUEL; GONZALEZ BATANERO, LORENA; GARCIA, LOURDES; ALONSO GORDOA, TERESA; LOPEZ, CARLOS; HANZU, FELICIA; MARTINEZ-TRUFERO, JAVIER; FEBRERO, BEATRIZ; SAIZ-LOPEZ, PATRICIA; BLANCO CARRERA, CONCEPCION; CAJAL, TERESA RAMON; VEIGUELA, BRENDA; GRESSANI, OSWALDO; VALDES, NURIA; JIMENEZ-FONSECA, PAULA	DOES ADJUVANT MITOTANE IMPACT CURE RATES IN ADRENOCORTICAL CARCINOMA? INSIGHTS FROM THE ICARO-GETTHI/SEEN REGISTR	JOURNAL OF CLINICAL ENDOCRINOLOGY & METABOLISM	ARTICLE	10.1210/CLINEM/DGAF082	NO	5,1	1	NO	NO	NO
D-08	IGLESIAS HERNANDEZ, NATALIA COVADONGA; RAMOS CARRASCO, ARACELI; DE LUIS ROMAN, DANIEL ANTONIO; DE PABLOS-VELASCO, PEDRO LUIS; CALANAS CONTINENTE, ALFONSO; RODRIGUEZ SOTO, MIREN JOSUNE; LOPEZ-GOMEZ, JUAN JOSE; COMI-DIAZ, CRISTINA; GARCIA-REY, SILVIA; PEREZ-RAMBLA, CLARA; GARCIA-LUNA, PEDRO PABLO	EFFECT OF A NEW PLANT-BASED HIGH-ENERGY ORAL NUTRITIONAL SUPPLEMENT IN ADULT MALNOURISHED PATIENTS: AN OPEN-LABEL, RANDOMIZED CLINICAL TRIA	FRONTIERS IN NUTRITION	ARTICLE	10.3389/FNUT.2025.1667954	SI	5,1	1	NO	SI	NO

GRUPO	AUTORES	TÍTULO	REVISTA	DOC.	DOI	OA	FI	CUARTIL	D1	ORIG.*	AFIL.**
D-08	AMUEDO, SANDRA; DIOS-FUENTES, ELENA; BENITEZ-AVILA, ROSA; REMON-RUIZ, PABLO; SOTO-MORENO, ALFONSO; VENEGAS-MORENO, EVA	IMPACT OF FLASH GLUCOSE MONITORING IN ADULTS WITH INHERITED METABOLIC DISORDERS AT RISK OF HYPOGLYCEMI	NUTRIENTS	ARTICLE	10.3390/NU17020222	SI	5,0	1	NO	SI	SI
D-08	CUESTA-SANCHO, SARA; GOMEZ, JUAN JOSE LOPEZ; GARCIA-LUNA, PEDRO PABLO; PRIMO, DAVID; MARTINEZ-ORTEGA, ANTONIO J.; IZAOLA, OLATZ; CASANAS, TAMARA; CALLEJA, ALICIA; BERNARDO, DAVID; DE LUIS, DANIEL	SOLUBLE ONCOIMMUNOME SIGNATURES PREDICT MUSCLE MASS RESPONSE TO ENRICHED IMMUNONUTRITION IN CANCER PATIENTS: SUBANALYSIS OF A MULTICENTER RANDOMIZED CLINICAL TRIA	NUTRIENTS	ARTICLE	10.3390/NU17152421	SI	5,0	1	NO	NO	NO
D-08	MARTIN-HERNANDEZ, ELENA; BELLUSCI, MARCELLO; PEREZ-MOHAND, PATRICIA; MEDINA, PATRICIA CORRECHER; BLASCO-ALONSO, JAVIER; MORAIS-LOPEZ, ANA; DE LAS HERAS, JAVIER; OLIVAS, SILVIA MARIA MEAVILLA; DOUGHERTY-DE MIGUEL, LUCY; COUCE, MARIA LUZ; VILLARROYA, ELVIRA CANEDO; JIMENEZ, MARIA CONCEPCION GARCIA; ET AL	UNDERSTANDING THE NATURAL HISTORY AND THE EFFECTS OF CURRENT THERAPEUTIC STRATEGIES ON UREA CYCLE DISORDERS: INSIGHTS FROM THE UCD SPANISH REGISTR	NUTRIENTS	ARTICLE	10.3390/NU17071173	NO	5,0	1	NO	NO	NO
D-08	MORENO, EVA VENEGAS; JIMENEZ-SANCHEZ, ANDRES; REMON-RUIZ, PABLO; DIOS, ELENA; CORTES, JAIME PEREA; HERNANDEZ-REINA, CELIA; CANO, DAVID A.; MORENO, ALFONSO SOTO	COST-EFFECTIVENESS ANALYSIS OF SECOND-LINE MEDICAL THERAPIES IN ACROMEGALY: A REAL-LIFE STUD	FRONTIERS IN ENDOCRINOLOGY	ARTICLE	10.3389/FENDO.2025.1573721	SI	4,6	1	NO	SI	SI
D-08	BIAGETTI, BETINA; CARDONA-ARIAS, ANDRES; SOTO-MORENO, ALFONSO; OLLERO GARCIA, MARIA DOLORES; MOURE RODRIGUEZ, MARIA DOLORES; GONZALEZ-FERNANDEZ, LAURA; CASTRO, ANA; GUERRERO-PEREZ, FERNANDO; IGLESIAS, PEDRO; CAMARA, ROSA; PAJA, MIGUEL; LAZARO, VICTORIA ALCAZAR; SIMO-SERVAT, ANDREU; LOZANO-AIDA, CLAUDIA; ECHARRI, ANA IRIGARAY; VALERO, LUCIA MANZANO; VILLAR-TAIBO, ROCIO; BERNABEU, IGNACIO; FAJARDO-MONTANANA, CARMEN; AULINAS, ANNA; GARCIA-CENTENO, ROGELIO; HANZU, FELICIA; ARAUJO-CASTRO, MARTA	GLUCOCORTICOID-INDUCED POSITIVE FEEDBACK IN CUSHING DISEASE: INSIGHTS FROM A SPANISH MULTICENTER COHORT	ENDOCRINE PRACTICE	ARTICLE	10.1016/J.EPRAC.2025.12.013	SI	4,6	1	NO	NO	NO
D-08	BIAGETTI BIAGETTI, BETINA; MARQUES, PEDRO; FERRER-COSTA, ROSER; CARDOSO, LUIS MIGUEL; MORENO, EVA VENEGAS; FAJARDO-MONTAÑANA, CARMEN; GONZALEZ-FERNANDEZ, LAURA; PEREZ PENA, MARTA MARIA; GARCIA-CENTENO, ROGELIO; LOZANO-AIDA, CLAUDIA; NOVOA-TESTA, IRIA; PASCUAL-CORRALES, EIDER; SANCHÕN, RAUL; ET AL	GROWTH HORMONE ASSAY-ADJUSTED STANDARDIZATION REVEALS DISTINCT CLINICAL PHENOTYPES IN ACROMEGAL	ENDOCRINE PRACTICE	ARTICLE	10.1016/J.EPRAC.2025.10.006	NO	4,6	1	NO	NO	NO
D-08	PAJA, MIGUEL; SOTO, ALFONSO; HANZU, FELICIA A.; GUERRERO-PEREZ, FERNANDO; CAMARA, ROSA; MOURE, DOLORES; GALVEZ, ANGELES; SIMO-SERVAT, ANDREU; VILLAR-TAIBO, ROCIO; CALATAYUD, MARIA; VICENTE, ALMUDENA; RECIO-CORDOVA, JOSE M.; SERRA, GUILLERMO; MARTIN ROJAS-MARCOS, PATRICIA; PARRA-RAMIREZ, PAOLA; ET AL	OUTCOMES OF TRANSSPHENOIDAL SURGERY FOR PITUITARY ADENOMAS IN SPAIN: A RETROSPECTIVE MULTICENTER STUD	FRONTIERS IN ENDOCRINOLOGY	ARTICLE	10.3389/FENDO.2025.1529418	NO	4,6	1	NO	NO	NO

GRUPO	AUTORES	TÍTULO	REVISTA	DOC.	DOI	OA	FI	CUARTIL	D1	ORIG.*	AFIL.**
D-08	SANCHEZ-CEINOS, JULIA; TOWNSEND, BETHAN C.; TERCERO-ALCAZAR, CARMEN; LOPEZ-ALCALA, JAIME; ORTEA, IGNACIO; MORALES-CONDE, SALVADOR; PEREIRA-CUNILL, JOSE L.; GARCIA-LUNA, PEDRO P.; CANO, DAVID A.; MALAGON, MARIA M.; GUZMAN-RUIZ, ROCIO	OBESITY DURATION IS LINKED TO BARIATRIC SURGERY OUTCOMES VIA ADIPOSE TISSUE RESPONS	JOURNAL OF ENDOCRINOLOGY	ARTICLE	10.1530/JOE-25-0013	NO	3,9	2	NO	NO	SI
D-08	ARAUJO-CASTRO, MARTA; GARCIA-CENTENO, ROGELIO; GONZALEZ FERNANDEZ, LAURA; SOTO-MORENO, ALFONSO; CAMARA, ROSA; OLLERO GARCIA, MARIA DOLORES; IRIGARAY ECHARRI, ANA; GRACIA, PAOLA; PASCUAL-CORRALES, EIDER; BIAGETTI, BETINA; CARDONA, ANDRES; GONZALEZ MOLERO, INMACULADA; SIMO-SERVAT, ANDREU; GUERRERO-PEREZ, FERNANDO; VILLAR-TAIBO, ROCIO; BERNABEU, IGNACIO; FAJARDO-MONTANANA, CARMEN; NOVO-RODRIGUEZ, CRISTINA; TENORIO-JIMENEZ, CARMEN; CALATAYUD, MARIA; MOURE RODRIGUEZ, MARIA DOLORES; CORDIDO, FERNANDO; CASTRO, ANA; MANZANO VALERO, LUCIA; PAJA, MIGUEL; GOI, JESSICA; AULINAS, ANNA; ABELLAN, PABLO; IGLESIAS, PEDRO; HANZU, FELICIA ALEXANDRA	EFFICACY AND SAFETY OF OSILODROSTAT IN PATIENTS WITH ECTOPIC CUSHINGS SYNDROME. A REAL-WORLD STUDY IN SPAI	JOURNAL OF ENDOCRINOLOGICAL INVESTIGATION	ARTICLE	10.1007/S40618-025-02769-0	SI	3,5	2	NO	NO	NO
D-08	GRÜNERT, SARAH C.; DERKS, TERRY G. J.; ROSSI, ALESSANDRO	STATE OF THE ART MANAGEMENT PRACTICES FOR LIVER GLYCOGEN STORAGE DISORDERS: RESULTS FROM AN INTERNATIONAL SURVEY AMONG METABOLIC CENTRES	MOLECULAR GENETICS AND METABOLISM	ARTICLE	10.1016/J.YMGME.2025.109129	NO	3,5	2	NO	NO	NO
D-08	GUERRERO-PEREZ, FERNANDO; BIAGETTI BIAGETTI, BETINA; PAJA-FANO, MIGUEL; MENEŃDEZ-TORRE, EDELMIRO L.; RIVERO, GONZALO; DIOS-FUENTES, ELENA; HANZU, FELICIA ALEXANDRA; MARTIN ROJAS-MARCOS, PATRICIA; IRIGARAY, ANA; MOURE RODRIGUEZ, MARIA DOLORES; GARCIA-CENTENO, ROGELIO; GONZALEZ-FERNANDEZ, LAURA; ENSEÑAT, JOAQUIM; MORA, MIREIA; VILLAR-TAIBO, ROCIO; ORTIZ-GARCIA, ISABEL MARIA; ARAUJO-CASTRO, MARTA; GANDARA, CARMEN; OLLERO GARCIA, MARIA DOLORES; TENORIO-JIMENEZ, CARMEN; NOVO-RODRIGUEZ, CRISTINA; CIVANTOS-MODINO, SORALLA; SIMO-SERVAT, ANDREU; AULINAS-MASO, ANNA; ASLA, QUERALT; CORDIDO, FERNANDO; NOVOA-TESTA, IRIA; XIFRA, GEMMA; AYALA-CONTE, MARIA; ZAMARRON, ALVARO; GARCIA-BERROCAL, MARIA ISABEL; IGLESIAS, PEDRO L.	SELLAR AND PERISELLAR MENINGIOMAS: EFFECTS ON PITUITARY FUNCTION IN A SPANISH COHORT OBSERVATIONAL STUD	PITUITARY	ARTICLE	10.1007/S11102-024-01484-Y	NO	3,4	2	NO	NO	SI
D-08	LEON-JUSTEL, ANTONIO; JIMENEZ-BARRAGAN, MARTA; NAVARRO-BUSTOS, CARMEN; MARTIN-PEREZ, SALOMON; GARRIDO-CASTILLA, JOSE M.; MORALES-BARROSO, ISABEL M.; OLTRA-HOSTALET, FERNANDO; FERNANDEZ-GALLARDO, MARIA F.; DIAZ-LUQUE, ANA; EUGENIO-PIZARRO, ANTONIA; LUQUE-CID, ANTONIO; SANCHEZ-MORA, CATALINA	DEVELOPMENT AND VALIDATION OF AN ADVANCED DATA ANALYTICS MODEL TO SUPPORT STRATEGIC POINT-OF-CARE TESTING UTILIZATION DECISIONS IN THE EMERGENCY DEPARTMEN	JOURNAL OF MEDICAL ECONOMICS	ARTICLE	10.1080/13696998.2025.2508659	SI	3,0	1	NO	SI	SI

GRUPO	AUTORES	TÍTULO	REVISTA	DOC.	DOI	OA	FI	CUARTIL	D1	ORIG.*	AFIL.**
D-08	OROZCO-BELTRAN, DOMINGO; QUIROGA, BORJA; ESTEBAN-FERNANDEZ, ALBERTO; LORENZO ALMOROS, ANA; BELLIDO, VIRGINIA; BENEDITO PEREZ DE INESTROSA, TERESA; DE HARO, RUBEN; TABOADA, XOANA; ROMERO-VIGARA, JUAN CARLOS	EVALUATION, MANAGEMENT AND THERAPEUTIC APPROACH OF CARDIOVASCULAR-KIDNEY-METABOLIC SYNDROME: A MULTIDISCIPLINARY DELPHI EXPERT CONSENSU	JOURNAL OF CLINICAL MEDICINE	ARTICLE	10.3390/JCM14248930	NO	2,9	1	NO	SI	SI
D-08	ARAUJO-CASTRO, MARTA; GARCIA-CENTENO, ROGELIO; GONZALEZ, LAURA; HANZU, FELICIA A.; OROIS, AIDA; CAMARA, ROSA; GARCIA, MARIA DOLORES OLLERO; ECHARRI, ANA IRIGARAY; GRACIA GIMENO, PAOLA; PASCUAL-CORRALES, EIDER; BIAGETTI, BETINA; CARDONA, ANDRES; GONZALEZ MOLERO, INMACULADA; SIMO-SERVAT, ANDREU; GUERRERO PEREZ, FERNANDO; VILLAR-TAIBO, ROCIO; BERNABEU, IGNACIO; FAJARDO-MONTANANA, CARMEN; NOVO-RODRIGUEZ, CRISTINA; TENORIO JIMENEZ, CARMEN; CALATAYUD, MARIA; MOURE RODRIGUEZ, MARIA DOLORES; CORDIDO, FERNANDO; CASTRO, ANA; VALERO, LUCIA MANZANO; PAJA FANO, MIGUEL; GOI, JESSICA; AULINAS, ANNA; ABELLAN, PABLO; IGLESIAS, PEDRO; SOTO-MORENO, ALFONSO	REAL-WORLD DATA ON THE EFFICACY AND SAFETY OF OSILODROSTAT IN PATIENTS WITH CUSHING'S DISEASE IN SPAI	JOURNAL OF CLINICAL MEDICINE	ARTICLE	10.3390/JCM14217575	SI	2,9	1	NO	SI	SI
D-08	ARAUJO-CASTRO, MARTA; CALATAYUD GUTIERREZ, MARIA; PARRA RAMIREZ, PAOLA; MENENDEZ TORRE, EDELMIRO; DE MIGUEL, PAZ; PAJA, MIGUEL; MANGAS, MIGUEL ANGEL; LAMAS OLIVEIRA, CRISTINA; HANZU, FELICIA ALEXANDRA	UPDATE OF THE GUIDELINES ON THE MANAGEMENT OF ADRENAL INCIDENTALOMA FROM THE ADRENAL GROUP OF THE SPANISH SOCIETY OF ENDOCRINOLOGY AND NUTRITION (SEEN	ENDOCRINE	ARTICLE	10.1007/S12020-025-04408-3	NO	2,9	2	NO	NO	NO
D-08	ARAUJO-CASTRO, MARTA; BIAGETTI, BETINA; MENENDEZ, EDELMIRO; NOVOA-TESTA, IRIA; CORDIDO, FERNANDO; RODRIGUEZ BERROCAL, VICTOR; PASCUAL-CORRALES, EIDER; GUERRERO-PEREZ, FERNANDO; VICENTE, ALMUDENA; GARCIA-CENTENO, ROGELIO; GONZALEZ, LAURA; OLLERO GARCIA, MARIA DOLORES; IRIGARAY ECHARRI, ANA; ET AL	PREDICTORS OF THERAPEUTIC FAILURE IN GH AND PROLACTIN CO-SECRETING PITUITARY ADENOMA	ENDOCRINE CONNECTIONS	ARTICLE	10.1530/EC-25-0103	NO	2,8	3	NO	NO	NO
D-08	DE TORRES-SANCHEZ, ALEJANDRA; AMPUDIA-BLASCO, FRANCISCO J.; MURILLO, SERAFIN; BELLIDO, VIRGINIA; AMOR, ANTONIO J.; MEZQUITA-RAYA, PEDRO	PROPOSED PRACTICAL GUIDELINES TO IMPROVE GLYCAEMIC MANAGEMENT BY REDUCING GLYCAEMIC VARIABILITY IN PEOPLE WITH TYPE 1 DIABETES MELLITU	DIABETES THERAPY	REVIEW	10.1007/S13300-025-01703-0	NO	2,6	3	NO	NO	NO

GRUPO	AUTORES	TÍTULO	REVISTA	DOC.	DOI	OA	FI	CUARTIL	D1	ORIG.*	AFIL.**
D-08	LOPEZ, CARLOS LOPEZ; SAMBO, MARCEL; ORCAJO-RINCON, LORENZO; DURAN-POVEDA, MANUEL; GARCIA, JULIO RODRIGUEZ-VILLANUEVA; SANTOS, RITA JOANA; MUNOZ, MARTA LLANOS; NAVARRO-GONZALEZ, ELENA; ALLER, JAVIER; PUBUL, VIRGINIA; GUADALIX, SONSOLES; CRESPO, GUILLERMO; GONZALEZ, CINTIA; ZAFON, CARLES; NAVARRO, MIGUEL; SANDI, JAVIER SANTAMARIA; SEGURA, ANGEL; GAJATE, PABLO; GOMEZ-BALAGUER, MARCELINO; VALDIVIA, JAVIER; REVERTER, JORDI L.; GALOFRE, JUAN CARLOS; CASTELO, BEATRIZ; VILLANUEVA, MARIA JOSE; ARGUELLES, INAKI; CASAS, JUAN ANTONIO VALLEJO	CLINICAL AND TREATMENT PATTERNS OF ADVANCED AND RADIOIODINE-REFRACTORY DIFFERENTIATED THYROID CANCER. ERUDIT STUD	CLINICAL & TRANSLATIONAL ONCOLOGY	ARTICLE	10.1007/S12094-025-04122-6	SI	2,5	3	NO	NO	NO
D-08	DIAZ-CEREZO, SILVIA; ARTIME, ESTHER; REDONDO-ANTON, JENNIFER; DUQUE, NATALIA; SPAEPEN, ERIK; CRUZ, MIGUEL ANGEL MANGAS; ARNAS-LEON, CLAUDIA; OLVEIRA, GABRIEL; RODRIGUEZ, IRENE RODRIGUEZ; ALAGARDA, MARIA TERESA JULIAN; VALDES, NURIA; MERCHANTE, AGUSTIN ANGEL; MASMIQUEL, LLUIS; RUBIO-DE SANTOS, MIRIAM	HIGHER COMPLIANCE WITH TREATMENT ADMINISTRATION INSTRUCTIONS FOR INJECTABLE DULAGLUTIDE VERSUS ORAL SEMAGLUTIDE REPORTED BY PEOPLE WITH TYPE 2 DIABETES IN CLINICAL PRACTICE SETTINGS IN SPAIN: THE TRU-EXPERIENCE STUD	PATIENT PREFERENCE AND ADHERENCE	ARTICLE	10.2147/PPA.S509483	SI	2,0	2	NO	NO	NO
D-08	VELILLA, TERESA ARROBAS; PEREZ, SALOMON MARTIN; PRENDES, CARLA FERNANDEZ; CASTRO, MARIA JOSE; ANGUILA, SILVIA CAMOS; JUSTEL, ANTONIO LEON; REPRESENTACION GRUPO INVESTIGADORES PROYECTO BATARY	ANALYSIS OF LIPOPROTEIN DETERMINATION IN A SELECTION OF SPANISH CLINICAL LABORATORIES. BATARY STUD	CLINICA E INVESTIGACION EN ARTERIOSCLEROSIS	ARTICLE	10.1016/J.ARTERI.2025.500798	SI	1,9	3	NO	SI	SI
D-08	MARTIN-PEREZ, SALOMON; SUPPI, REMO L.; ARROBAS-VELILLA, TERESA; TELLEZ HERNANDEZ, FRANCISCO DE BORJA; LEON-JUSTEL, ANTONIO	COMPARATIVE PERFORMANCE OF MACHINE LEARNING VS CLASSICAL FORMULAS FOR LDL-CHOLESTEROL CALCULATIO	CLINICA E INVESTIGACION EN ARTERIOSCLEROSIS	ARTICLE	10.1016/J.ARTERI.2025.500887	NO	1,9	3	NO	SI	SI
D-08	ARAUJO-CASTRO, MARTA; GARCIA-CENTENO, ROGELIO; ALLER, JAVIER; MARAZUELA, MONICA; SOTO, ALFONSO; GALVEZ, MARIA ANGELES; CAMARA, ROSA; VALASSI, ELENA; BERNABEU, IGNACIO; VILLAR-TAIBO, ROCIO; HANZU, FELICIA A.	EXECUTIVE SUMMARY OF THE CONSENSUS DOCUMENT FOR THE MANAGEMENT OF SEVERE CUSHING'S SYNDROME: CONSENSUS DOCUMENT OF THE NEUROENDOCRINOLOGY FOCUS GROUP OF THE SPANISH SOCIETY OF ENDOCRINOLOGY AND NUTRITION (SEEN	ENDOCRINOLOGIA DIABETES Y NUTRICION	ARTICLE	10.1016/J.ENDIEN.2025.501654	NO	1,8	3	NO	NO	NO
D-08	OLMOS, M. A. MARTINEZ; MORENO, E. VENEGAS; CONEJO, M. MORALES; HUALDE, L. CEBERIO; PEREZ, B.; FORGA, M. DE TALLO; PEREZ-SADABA, F. J.; MEDINA, P. CORRECHER	CLINICAL CHARACTERISTICS AND MANAGEMENT OF SPANISH ADULT PATIENTS WITH PHENYLKETONURIA	REVISTA CLINICA ESPANOLA	ARTICLE	10.1016/J.RCENG.2025.502356	NO	1,7	2	NO	NO	NO
D-08	JIMENEZ-SANCHEZ, ANDRES; GARCIA-LUNA, PEDRO PABLO	BODY COMPOSITION ANALYSIS ON COMPUTED TOMOGRAPHY SCANS USING EASY-TO-ACCESS SEGMENTATION SOFTWARE	NUTRICION HOSPITALARIA	ARTICLE	10.20960/NH.05699	NO	1,1	4	NO	SI	SI

GRUPO	AUTORES	TÍTULO	REVISTA	DOC.	DOI	OA	FI	CUARTIL	D1	ORIG.*	AFIL.**
D-08	VILCHEZ-LOPEZ, FRANCISCO JAVIER; GONZALEZ-PACHECO, MARIA; ROCA-RODRIGUEZ, MARIA DEL MAR; MARTIN-ZAMORANO, MARINA; GUTIERRREZ-GAYARD, LUCIA; CALVETE-CANDENAS, JULIO; MUNOZ-LUCERO, TERESA; GARCIA-LUNA, PEDRO PABLO	THE NOA PROJECT IN CLINICAL PRACTICE: RESULTS 6 MONTHS AFTER PROJECT COMPLETIO	NUTRICION HOSPITALARIA	ARTICLE	10.20960/NH.05423	SI	1,1	4	NO	SI	NO
D-08	ARROBAS VELILLA, TERESA; FERNANDEZ PRENDES, CARLA; AMIGO GRAU, NURIA; CALMARZA, PILAR; CAMOS ANGUILA, SILVIA; CANDAS ESTEBANEZ, BEATRIZ; CASTRO CASTRO, MARIA JOSE; CEACERO, DAVID; GONZALEZ MARTINEZ, IRENE; MARTIN PALENCIA, MARIA; PUZO FONCILLAS, JOSE; ROMERO ROMAN, CARLOS	ASPECTOS FUNDAMENTALES EN LA SOLICITUD Y DETERMINACION DE LA LIPOPROTEINA(A) EN EL LABORATORIO CLINICO	ADVANCES IN LABORATORY MEDICINE	ARTICLE	10.1515/ALMED-2024-0090	SI	0,9	4	NO	SI	NO
D-08	JIMENEZ-BARRAGAN, MARTA; LEON-JUSTEL, ANTONIO; SANCHEZ-MORA, CATALINA	DESIGN AND COST-EFFECTIVENESS ASSESSMENT OF A MODEL BASED ON POINT-OF-CARE TESTING FOR THE IMPROVEMENT OF THE RESOLUTION OF HOSPITAL EMERGENCIE	ADVANCES IN LABORATORY MEDICINE	ARTICLE	10.1515/ALMED-2024-0210	SI	0,9	4	NO	SI	SI
D-08	VELILLA, TERESA ARROBAS; PRENDES, CARLA FERNANDEZ; GRAU, NURIA AMIGO; CALMARZA, PILAR; ANGUILA, SILVIA CAMOS; ESTEBANEZ, BEATRIZ CANDAS; CASTRO, MARIA JOSE CASTRO; CEACERO, DAVID; MARTINEZ, IRENE GONZALEZ; PALENCIA, MARIA MARTIN; FONCILLAS, JOSE PUZO; ROMAN, CARLOS ROMERO; SEQCML WORKING GRP LIPOPROT CARDIOVASC DIS	FUNDAMENTALS OF LIPOPROTEIN(A) REQUEST AND QUANTIFICATION IN THE CLINICAL LABORATOR	ADVANCES IN LABORATORY MEDICINE	ARTICLE	10.1515/ALMED-2025-0034	NO	0,9	4	NO	SI	NO
D-08	ALCALDE MORALES, ALBERTO; REYES MILLA, MIGUEL; MONDEJAR GARCIA, RUFINO; LEON JUSTEL, ANTONIO	HIGH SENSITIVE TROPONIN T ELEVATION IN AN ONCOLOGY PATIENT ON TREATMENT WITH PEMBROLIZUMA	ADVANCES IN LABORATORY MEDICINE	ARTICLE	10.1515/ALMED-2025-0148	SI	0,9	4	NO	SI	SI
D-08	MARTIN PEREZ, SALOMON; SANCHEZ JIMENEZ, FLORA; FUENTES CANTERO, SANDRA; JIMENEZ BARRAGAN, MARTA; SANCHEZ MORA, CATALINA; BORREGUERO LEON, JUAN M.; TERESA, ARROBAS VELILLA; VALIDO MORALES, AGUSTIN; DELGADO TORRALBO, JUAN A.; LEON JUSTEL, ANTONIO	USE OF ARTIFICIAL INTELLIGENCE TO ASSESS GENETIC PREDISPOSITION TO DEVELOP CRITICAL COVID-19 DISEASE: A COMPARATIVE STUDY OF MACHINE LEARNING MODEL	ADVANCES IN LABORATORY MEDICINE	ARTICLE	10.1515/ALMED-2025-0073	SI	0,9	4	NO	SI	NO
D-08	MARTIN PEREZ, SALOMON; SANCHEZ JIMENEZ, FLORA; FUENTES CANTERO, SANDRA; JIMENEZ BARRAGAN, MARTA; SANCHEZ MORA, CATALINA; BORREGUERO LEON, JUAN M; ARROBAS VELILLA, TERESA; VALIDO MORALES, AGUSTIN; DELGADO TORRALBO, JUAN A; LEON-JUSTEL, ANTONIO	USO DE INTELIGENCIA ARTIFICIAL EN LA PREDISPOSICION GENETICA A ENFERMEDAD CRITICA POR COVID-19: EVALUACION COMPARATIVA DE MODELOS DE APRENDIZAJE AUTOMATICO	ADVANCES IN LABORATORY MEDICINE	ARTICLE	10.1515/ALMED-2024-0129	SI	0,9	4	NO	SI	NO
D-08/ DS-32	MARTINEZ-BROCCA, MARIA ASUNCION; BELLIDO, VIRGINIA; CARDONA-HERNANDEZ, ROQUE; CASTANO, LUIS; CONGET, IGNACIO; FERNANDEZ, ALBERTO; GOMEZ GILA, ANA LUCIA; LEIVA-GEA, ISABEL; MAURICIO, DIDAC	EXECUTIVE SUMMARY. SCREENING, STAGING AND FOLLOW-UP OF TYPE 1 DIABETES IN PRECLINICAL STAGES: CONSENSUS OF THE SCIENTIFIC SOCIETIES SED, SEEN AND SEE	ANALES DE PEDIATRIA	ARTICLE	10.1016/J.ANPEDE.2025.503944	NO	2,1	2	NO	SI	SI

GRUPO	AUTORES	TÍTULO	REVISTA	DOC.	DOI	OA	FI	CUARTIL	D1	ORIG.*	AFIL.**
D-08/ DS-32	MARTINEZ-BROCCA, MARIA ASUNCION; BELLIDO, VIRGINIA; CARDONA-HERNANDEZ, ROQUE; CASTANO, LUIS; CONGET, IGNACIO; FERNANDEZ, ALBERTO; GILA, ANA LUCIA GOMEZ; LEIVA-GEA, ISABEL; MAURICIO, DIDAC	EXECUTIVE SUMMARY. SCREENING, STAGING AND FOLLOW-UP OF TYPE 1 DIABETES IN PRECLINICAL STAGES: CONSENSUS OF THE SCIENTIFIC SOCIETIES SED, SEEN AND SEE	ENDOCRINOLOGIA DIABETES Y NUTRICION	ARTICLE	10.1016/J.ENDINU.2025.501639	NO	1,8	3	NO	SI	SI
D-08/DS-32/E-01	LEON-JUSTEL, ANTONIO; FERNANDEZ-RIEJOS, PATRICIA; FUENTES, SANDRA; MARTIN, SALOMON; PAREJA-MEJIA, MARIA J.; MARTINEZ-BROCCA, MARIA A.; DOMINGUEZ, INMACULADA; BOBILLO, JOAQUIN; SOTO-MORENO, ALFONSO; V. COZAR-LEON, MARIA; ALVAREZ-ARAGON, LUIS M.; ROLDAN, MARIA E.; MAYORAL, EDUARDO; GUERRERO, JUAN M.	MULTICENTER STUDY OF THE IMPACT OF COVID-19 IN TYPE 2 DIABETES QUALITY MANAGEMEN	CLINICAL LABORATORY	ARTICLE	10.7754/CLIN.LAB.2023.221129	NO	0,6	4	NO	SI	SI
D-08/E-01	LEON-JUSTEL, ANTONIO; BUSTOS, CARMEN NAVARRO; NOVAL, JOSE ANGEL; PEREZ, SALOMON MARTIN; GOMEZ, MARIA DOLORES AVILES; VALENCIA, NELIA JIMENEZ; GARRIDO-CASTILLA, JOSE M.; MUÑOZ, MIGUEL DIAZ; RIVERA VIZCAINO, MARIA A.; HEREDIA, LAURA ALVAREZ; MORENO, EMILIA GRACIA; FONTAN, MARIA ESTHER ROLDAN; MARISCAL, CALUDIO BUENO; MONTAVEZ, JUAN MIGUEL GUERRERO; SANCHEZ-MORA, CATALINA	POINT-OF-CARE TESTING IMPROVES CARE TIMELINESS IN THE EMERGENCY DEPARTMENT. A MULTICENTER RANDOMIZED CLINICAL TRIAL (STUDY POCTUR	CLINICAL CHEMISTRY AND LABORATORY MEDICINE	ARTICLE	10.1515/CCLM-2024-1040	NO	3,7	1	NO	NO	SI
D-08/E-05	FLORES-MARTINEZ, ALVARO; RAMOS-HERRERO, VICTOR DARIO; BARROSO, ALEXIA; MORENO, ALICIA; G-GARCIA, MIGUEL E.; VENEGAS-MORENO, EVA MARIA; DIOS-FUENTES, ELENA; MARTINEZ-BARBERA, JUAN PEDRO; LUQUE, RAUL MIGUEL; SOTO-MORENO, ALFONSO MANUEL; CANO, D. A.	CONDITIONAL PTEN INACTIVATION IN PITUITARY RESULTS IN SEX-SPECIFIC PROLACTINOMA FORMATIO	BIOCHIMICA ET BIOPHYSICA ACTA - MOLECULAR BASIS OF DISEASE	ARTICLE	10.1016/J.BBADIS.2024.167543	NO	4,2	1	NO	SI	SI
D-09	LOPEZ, JOSE J.; JARDIN, ISAAC; JIMENEZ-VELARDE, VANESA; ALVARADO, SANDRA; MACIAS-DIAZ, ALVARO; NIETO-FELIPE, JOEL; MARTIN-ROMERO, FRANCISCO J.; SMANI, TARIK; ROSADO, JUAN A.	A SUBSET OF ORAI1A AND ORAI1B SUBUNITS HETEROMERIZES TO FORM CRAC CHANNEL	CELL COMMUNICATION AND SIGNALING	ARTICLE	10.1186/S12964-025-02271-3	SI	8,9	1	NO	SI	SI
D-09	DEMOURES, BEATRICE; SOULET, FABIENNE; DESCARPENTRIE, JEAN; GALEANO-OTERO, ISABEL; SANCHEZ COLLADO, JOSE; CASADO, MARIA; SMANI, TARIK; GONZALEZ, ALVARO; ALVES, ISABEL; LALLOUE, FABRICE; MASRI, BERNARD; RASCOL, ESTELLE; DUPUY, JEAN-WILLIAM; DOURTHE, CYRIL; SALTEL, FREDERIC; RAYMOND, ANNE-AURELIE; BADIOLA, IKER; EVRARD, SERGE; VILLOUTREIX, BRUNO; PERNOT, SIMON; SIEGFRIED, GERALDINE; KHATIB, ABDEL-MAJID	REPRESSION OF APELIN FURIN CLEAVAGE SITES PROVIDES ANTIMETASTATIC STRATEGY IN COLORECTAL CANCE	EMBO MOLECULAR MEDICINE	ARTICLE	10.1038/S44321-025-00196-5	SI	8,3	1	NO	NO	SI
D-09	DIAZ-GUTIERREZ, JESUS; GONI, LETICIA; MARTINEZ-GONZALEZ, MIGUEL ANGEL; BARON-ESQUIVIAS, GONZALO; BAZAL, PABLO; DE LA FUENTE-ARRILLAGA, CARMEN; BARRIO-LOPEZ, MARIA TERESA; BES-RASTROLLO, MAIRA; RUIZ-CANELA, MIGUEL	SLEEPING AND THE RISK OF ATRIAL FIBRILLATION: A PROSPECTIVE STUDY IN THE SUN COHOR	EUROPEAN JOURNAL OF PREVENTIVE CARDIOLOGY	ARTICLE	10.1093/EURJPC/ZWAF377	SI	7,5	1	SI	NO	NO

GRUPO	AUTORES	TÍTULO	REVISTA	DOC.	DOI	OA	FI	CUARTIL	D1	ORIG.*	AFIL.**
D-09	MACIAS-DIAZ, ALVARO; NIETO-FELIPE, JOEL; JARDIN, ISAAC; CAMELLO, PEDRO J.; MARTINEZ-QUINTANA, EVA M.; SALIDO, GINES M.; SMANI, TARIK; LOPEZ, JOSE J.; ROSADO, JUAN A.	FILAMIN A C-TERMINAL FRAGMENT MODULATES ORAI1 EXPRESSION BY INHIBITION OF PROTEIN DEGRADATIO	AMERICAN JOURNAL OF PHYSIOLOGY-CELL PHYSIOLOGY	ARTICLE	10.1152/AJPCELL.00745.2024	SI	4,8	1	SI	NO	SI
D-09	PONZONI, MATTEO; BERTELLI, FRANCESCO; YOO, SHI JOON; PEEL, BRANDON; SEATLE, HANNAH; HONJO, OSAMI; HALLER, CHRISTOPH; BARRON, DAVID JAMES; SEED, MIKE T.M.; LAM, CHRISTOPHER Z.; JEEWA, A.; GUTIERREZ-CARRETERO, ENCARNACION; ORDOÑEZ, ANTONIO J.; VALVERDE, ISRAEL	MIXED REALITY FOR PREOPERATIVE PLANNING AND INTRAOPERATIVE ASSISTANCE OF SURGICAL CORRECTION OF COMPLEX CONGENITAL HEART DEFECT	JOURNAL OF THORACIC AND CARDIOVASCULAR SURGERY	ARTICLE	10.1016/J.JTCVS.2024.12.034	NO	4,4	1	NO	SI	SI
D-09	NIETO-FELIPE, JOEL; MACIAS-DIAZ, ALVARO; JIMENEZ-VELARDE, VANESA; LOPEZ, JOSE JAVIER; SALIDO, GINES MARIA; SMANI, TARIK; JARDIN, ISAAC; ROSADO, J. A.	FEEDBACK MODULATION OF ORAI1A AND ORAI1B PROTEIN CONTENT MEDIATED BY STIM PROTEIN	JOURNAL OF CELLULAR PHYSIOLOGY	ARTICLE	10.1002/JCP.31450	SI	4,0	1	NO	NO	SI
D-09	MACIAS-DIAZ, ALVARO; NIETO-FELIPE, JOEL; ALVARADO, SANDRA; MARTIN-ROMERO, FRANCISCO J.; SALIDO, GINES M.; JARDIN, ISAAC; SMANI, TARIK; LOPEZ, JOSE J.; ROSADO, JUAN A.	ORAI1 PLAYS A CRITICAL ROLE IN ORAI3 SYNTHESIS AND STABILITY IN LUMINAL BREAST CANCER CELL	CELL CALCIUM	ARTICLE	10.1016/J.CECA.2025.103089	SI	4,0	1	NO	NO	SI
D-09	NIETO-FELIPE, JOEL; MACIAS-DIAZ, ALVARO; ALVARADO, SANDRA; REDONDO, PEDRO C.; JIMENEZ-VELARDE, VANESA; LOPEZ, JOSE J.; GORISCHEK, ASTRID; JARDIN, ISAAC; SMANI, TARIK; ROSADO, JUAN A.	NOTCH1 REGULATES ORAI1 AND ORAI3 EXPRESSION IN BREAST CANCER CELL	SCIENTIFIC REPORTS	ARTICLE	10.1038/S41598-025-33071-X	SI	3,9	1	NO	SI	SI
D-09	BENDITT, DAVID G.; FEDOROWSKI, ARTUR; SUTTON, RICHARD; VAN DIJK, J. GERT; BARON-ESQUIVAS, G.; BIAGGIONI, I.; BRIGNOLE, M.; DE JONG, J. S. Y.; DE LANGE, F. J.; FREEMAN, R.; FURLAN, R.; GRUBB, B.; HAMDAN, M. H.; KENNY, R. A.; LIM, P. B.; ANGEL, MOYA MITJANS; OLSHANSKY, B.; RAFANELLI, M.; RAJ, S. R.; REYES, J.; RIVASI, G.; RUSSO, V.; SHELDON, R.; STEWART, J. M.; THIJS, R.; UNGAR, A.; VAN ROSSUM, I. A.	'TRANSIENT IMMEDIATE ORTHOSTATIC HYPOTENSION' IS PREFERABLE TO 'INITIAL' ORTHOSTATIC HYPOTENSIO	AUTONOMIC NEUROSCIENCE-BASIC & CLINICAL	ARTICLE	10.1016/J.AUTNEU.2025.103288	NO	3,3	2	NO	NO	NO
D-09	SALES, JUAN COSIN; CERVANTES, CARLOS ESCOBAR; GOMEZ-BARRADO, JOSE JAVIER; CAYUELAS, JOSE MANUEL ANDREU; DEL EGIDO, ABEL GARCIA; MARTIN, JORGE JOAQUIN CASTRO; RODRIGO, ANA ISABEL HUELMOS; CORBI-PASCUAL, MIGUEL; CANCELO, ARIANA VARELA; VIDAL-PEREZ, RAFAEL; FERNANDEZ-FRIERA, LETICIA; OLMEDA, ENRIQUE SANTAS; AGUILERA-SABORIDO, ALMUDENA; ROMERO, ANTONIO FERNANDEZ; HIDALGO, ANTONIO SANCHEZ; PEREZ-SADABA, FRANCISCO; FREIXA-PAMIAS, ROMAN	IMPACT OF THERAPEUTIC INERTIA IN LIPID-LOWERING THERAPY IN PATIENTS AT VERY HIGH CARDIOVASCULAR RIS	CLINICA E INVESTIGACION EN ARTERIOSCLEROSIS	ARTICLE	10.1016/J.ARTERI.2025.500773	NO	1,9	3	NO	NO	NO

GRUPO	AUTORES	TÍTULO	REVISTA	DOC.	DOI	OA	FI	CUARTIL	D1	ORIG.*	AFIL.**
D-09	SANTIN, EMILIO MONGUIO; GUTIERREZ, ELIO MARTIN; CABALLERO, GREGORIO CUERPO; HERNANDEZ, TOMASA CENTELLA; LOPEZ, LUZ POLO; FUSTER, RAFAEL GARCIA; CARRETERO, ENCARNACION GUTIERREZ; GARCIA-VERDUGO, PILAR GASCON; CALDERON, JUAN JOSE LEGARRA	SPANISH CARDIOVASCULAR SURGERY REPORT 2023: THE ANNUAL UPDATED REGISTRY OF THE SPANISH SOCIETY FOR CARDIOVASCULAR AND ENDOVASCULAR SURGER	CIRUGIA CARDIOVASCULAR	ARTICLE	10.1016/J.CIRCV.2025.03.006	NO	0,3	4	NO	NO	NO
D-09	LOPEZ, LUZ POLO; HERNANDEZ, TOMASA CENTELLA; SANTIN, EMILIO MONGUIO; GUTIERREZ, ELIO MARTIN; CABALLERO, GREGORIO CUERPO; FUSTER, RAFAEL GARCIA; CARRETERO, ENCARNACION GUTIERREZ; CALDERON, Y JUAN JOSE LEGARRA; GRP TRABAJO CARDIOPATIAS CONGENITAS; JUNTA DIRECTIVA SOC ESPANOLA CIRUGIA CARDIOVASC ENDOVASC	SPANISH SOCIETY OF CARDIOVASCULAR & ENDOVASCULAR SURGERY REGISTRY OF INTERVENTIONS IN PATIENTS WITH CONGENITAL HEART DISEASE: 2023 AND RETROSPECTIVE ANALYSIS OF THE PREVIOUS 12 YEAR	CIRUGIA CARDIOVASCULAR	ARTICLE	10.1016/J.CIRCV.2025.03.003	NO	0,3	4	NO	NO	NO
DS-05	PARA, OMBRETTA; KISUULE, FLORA; ARCAYA, ALLVAREZ-DE; FERNANDEZ, ANTONIO GONZALEZ; BERNABEU-WITTEL, MAXIMO	THE ROLE OF THE HOSPITALIST IN EUROPE: RESULTS BY EFIM MULTIMORBIDITY WORKING GROUP SURVE	EUROPEAN JOURNAL OF INTERNAL MEDICINE	LETTER	10.1016/J.EJIM.2025.05.006	NO	6,1	1	SI	SI	NO
DS-05	CHANSON, NOEMIE; GALVAGNI, ALEXANDRE; RAMOS-CASALS, MANUEL; RUIZ, JUAN IGNACIO; SUIJKERBUIJK, KARIJN P. M.; GENTE, KAROLINA; KERSCHEN, PHILIPPE; KARAM, JEAN DENIS; BELKHIR, RAKIBA; OUTH, RODEREAU; CLOSS-PROPHETTE, FABIENNE; MORILLO, JOSE SALVADOR GARCIA; ROBLES-MARHUENDA, ANGEL; MICHOT, JEAN-MARIE; VOISIN, ANNE LAURE; MESSAYKE, SABINE; LAPARRA, ARIANNE; ROBERT, CAROLINE; SUAREZ-ALMAZOR, MARIA; MARIETTE, XAVIER; LAMBOTTE, OLIVIER; ICIR, MANUEL	IMMUNE CHECKPOINT INHIBITORS-ASSOCIATED VASCULITIS: A HETEROGENEOUS CONDITION WITH POSSIBLE SEVERE DISEASE COURS	RHEUMATOLOGY	ARTICLE	10.1093/RHEUMATOLOGY/KEAE711	SI	4,4	1	NO	NO	NO
DS-05	OBLITAS CM, DEMELO-RODRIGUEZ P, BARRERA-LOPEZ L, GALEANO-VALLE F, RUBIO-RIVAS M, LUQUE DEL PINO J, GINER GALVAÑ V, PAREDES-RUIZ D, FERNANDEZ-MADERA MARTINEZ R, GERICO ASEGUINOLAZA M, GOMEZ-HUELGAS R, FERNANDEZ FA, TORRES PEÑA JD, MARTIN GONZALEZ JI, MENDEZ-BAILON M, MONGE MONGE D, FREIRE CASTRO SJ, PASTOR VALVERDE C, RODILLA-SALA E, GUZMAN GARCIA M, RIVAS-CARMENADO M, GALLO CM, PEREA RIBIS MA, CASAS-ROJO JM, MILLAN NUÑEZ-CORTES J; SEMICOVID-19 NETWORK	IMPACT OF SARS-COV-2 INFECTION THERAPIES ON THE RISK OF VENOUS THROMBOEMBOLISM AND CARDIOVASCULAR EVENTS FROM THE SEMI-COVID-19 REGISTRY	SCIENTIFIC REPORTS	ARTICLE	10.1038/S41598-025-90278-8	SI	3,9	1	NO	NO	NO
DS-05	ALUNNO, ALESSIA; CARUBBI, FRANCESCO; DE ESCALANTE, BEGONA; POLICARPO, GUILLEM; RETAMOZO, SOLEDAD; GARCIA MORILLO, JOSE SALVADOR; ROBLES, ANGEL; ATZENI, FABIOLA; BALLANO, JESUS; GOMEZ DE LA TORRE, RICARDO; LOPEZ DUPLA, JESUS MIGUEL; RAMOS-CASALS, MANUEL; BRITO-ZERON, PILAR	COEXISTENCE OF SARCOIDOSIS AND SPONDYLOARTHRITIS: A RARE BUT INTRIGUING ASSOCIATION	CLINICAL AND EXPERIMENTAL RHEUMATOLOGY	ARTICLE	10.55563/CLINEXPRHEUMATOL/S678E6	NO	3,3	2	NO	NO	NO

GRUPO	AUTORES	TÍTULO	REVISTA	DOC.	DOI	OA	FI	CUARTIL	D1	ORIG.*	AFIL.**
DS-05	SALAMANCA-BAUTISTA, PRADO; RUIZ-HUESO, ROCIO; BRAVO-CANDELA, IRENE; ROMERO-CORREA, MIRIAM; PORTO-PEREZ, ANA BELKIS; CAJAMARCA-CALVA, LUIS ENRIQUE; OTERO-SOLER, MIGUEL; JUAN, CARLOS JIMENEZ-DE; GIL-DIAZ, AIDA; ALEMAN-LLANSO, CARMEN; ABELLAN-MARTINEZ, JAVIER; FORMIGA, FRANCESC; EPICTER INVESTIGATORS GRP	CHARACTERISTICS, MANAGEMENT, AND PREDICTORS OF 6-MONTH MORTALITY IN VERY ELDERLY PATIENTS ADMITTED FOR DECOMPENSATED HEART FAILUR	JOURNAL OF GERIATRIC CARDIOLOGY	ARTICLE	10.26599/1671-5411.2025.09.008	NO	2,6	2	NO	NO	NO
DS-05	MATAIX, ROBERTO PERTUSA; MORILLO, JOSE SALVADOR GARCIA; MARTIN, JOSE MANUEL SOUSA	HEPATIC PHENOMENA ASSOCIATED WITH SARS-COV-2: ACUTE LIVER INJURY, AUTOIMMUNE HEPATITIS AND POST-VACCINATIO	MEDICINA CLINICA	REVIEW	10.1016/J.MEDCLI.2024.12.006	NO	2,1	2	NO	SI	NO
DS-05	CARABALLO, LUIS LUQUE; MONTES, MANUEL GARRIDO; MORILLO, JOSE SALVADOR GARCIA	USE OF TOCILIZUMAB AS A THERAPEUTIC OPTION FOR HEREDITARY APOLIPOPROTEIN AI-ASSOCIATED AMYLOIDOSI	MEDICINA CLINICA	LETTER	10.1016/J.MEDCLI.2025.107185	NO	2,1	2	NO	NO	NO
DS-05	GONZALEZ-GARCIA, A.; AKASBI, M.; BRITO-ZERON, P.; CALLEJAS, J. L.; CUSACOVICH, I.; SEGOVIA, F. JIMENEZ; CASCON, M. MARTIN; PRIETO-GONZALEZ, S.; COMET, L. SAEZ; SIMEON, C. P.; LAQUE, R. SOLANS; MORILLO, J. S. GARCIA; , RDDAS; SOC ESPANOLA MED INTERNA SEMI	EXPERT CONSENSUS ON INTERSTITIAL LUNG DISEASE ASSOCIATED WITH SYSTEMIC AUTOIMMUNE DISEASES. EXECUTIVE SUMMARY	REVISTA CLINICA ESPANOLA	ARTICLE	10.1016/J.RCENG.2025.502326	NO	1,7	2	NO	SI	NO
DS-05	CARBAJO MARTIN, LAURA; PARRAGA-MARTINEZ, IGNACIO SR; BELTRAN ROMERO, LUIS MATIAS; BERNABEU WITTEL, MAXIMO	PROTOCOL FOR A PILOT QUASI-EXPERIMENTAL STUDY: EVALUATING BEDSIDE CLINICAL ULTRASOUND PERFORMED BY FAMILY PHYSICIANS IN ADULT PATIENTS WITH ABDOMINAL PAIN IN A HOSPITAL EMERGENCY DEPARTMENT	JMIR RESEARCH PROTOCOLS	ARTICLE	10.2196/82393	SI	1,5	3	NO	SI	NO
DS-07	JIMENEZ-ROLDAN, MANUEL JESUS; CORRALES, BORJA SANUDO; PAEZ, LUIS CARRASCO	EFFECTS OF HIGH-INTENSITY INTERVAL TRAINING ON EXECUTIVE FUNCTIONS AND IGF-1 LEVELS IN SEDENTARY YOUNG WOMEN: A RANDOMIZED CONTROLLED TRIAL	FRONTIERS IN SPORTS AND ACTIVE LIVING	ARTICLE	10.3389/FSPOR.2025.1597171	SI	2,6	2	NO	NO	NO
DS-07	GIL DELGADO, JOSE LUIS; REVERTE PAGOLA, GONZALO; PECCI BAREA, FRANCISCO JAVIER; FERIA MADUENO, ADRIAN; SANCHEZ ARTEAGA, ALEJANDRO; SANUDO CORRALES, BORJA	PHYSICAL ACTIVITY AND EXERCISE INTERVENTIONS IN ABDOMINAL WALL HERNIA PATIENTS	AMERICAN JOURNAL OF PHYSICAL MEDICINE & REHABILITATION	ARTICLE	10.1097/PHM.0000000000002657	NO	2,4	1	NO	SI	NO
DS-07	HERRERA-PEREZ, MARIO; VALDERRABANO, VICTOR; NETTO, CESAR DE CESAR; I FERKEL, ERIC; LEME-GODOY, ALEXANDRE; DWAY, ALI; PAIS-BRITO, JOSE LUIS; TEJERO, SERGIO	MID-TO-LONG-TERM CLINICAL OUTCOMES OF ANKLE ARTHROSCOPY ON THE TREATMENT OF CHRONIC ANKLE CONDITIONS: SYSTEMATIC REVIEW AND META-ANALYSIS	FOOT & ANKLE SPECIALIST	ARTICLE	10.1177/19386400251345536	NO	2,1	2	NO	SI	NO

GRUPO	AUTORES	TÍTULO	REVISTA	DOC.	DOI	OA	FI	CUARTIL	D1	ORIG.*	AFIL.**
DS-07	OJEDA-JIMENEZ, J.; VILA-VIVES, P.; TEJERO, S.; GONZALEZ-MARTIN, D.; RENDON-DIAZ, D. A.; SANTINI, S.; VALDERRABANO, V.; HERRERA-PEREZ, M.	MRI VS SPECT-CT IN THE DIAGNOSIS OF FRACTURE-RELATED TALAR OSTEOCHONDRAL LESION	FOOT AND ANKLE SURGERY	ARTICLE	10.1016/J.FAS.2025.04.004	NO	2,0	2	NO	SI	NO
DS-11	EXPOSITO-TIRADO, JOSE ANTONIO; DELGADO-MENDILIVAR, JOSE MARIA; ANGULO-GUTIERREZ, JORGE; PEIRAU-GABARRELL, MARTI; DIAZ-DEL-RIO, JUANA; SALVADOR-CAMACHO, JULIO; GARCIA-SERRANO, MARIA DEL CARMEN; DEL-PINO-ALGARRADA, ROGELIO; PRAENA-FERNANDEZ, JUAN MANUEL; VERGARA-DIAZ, GLORIA PATRICIA	NEUROANATOMICAL CHANGES IN THE MEDIAN NERVE FOLLOWING SURGICAL RELEASE IN MODERATE-TO-SEVERE CARPAL TUNNEL SYNDROME	ARCHIVES OF PHYSICAL MEDICINE AND REHABILITATION	ARTICLE	10.1016/J.APMR.2025.10.027	NO	3,7	1	SI	SI	NO
DS-11	MARTIN-SOSA, EZEQUIEL; MAYO, JUANA; FERRAND-FERRI, PATRICIA; ZARCO-PERINAN, MARIA JOSE; ROMERO-SANCHEZ, FRANCISCO; OJEDA, JOAQUIN	KINEMATIC ANALYSIS OF PATIENTS WITH CHARCOT-MARIE-TOOTH DISEASE USING OPENSI	APPLIED SCIENCES-BASEL	ARTICLE	10.3390/APP151810104	SI	2,5	2	NO	NO	NO
DS-11	CORTES, G. GARCIA; RUIZ, A. GALVAN; VERGARA-DIAZ, G.	STAYS ABROAD FOR PHYSICAL MEDICINE AND REHABILITATION RESIDENTS: AN ENRICHING WINDOW TO THE WORL	REHABILITACION	LETTER	10.1016/J.RH.2025.100938	NO	0,4	4	NO	SI	NO
DS-11/ DS-26	SUERO-PINEDA, ALEJANDRO; OLIVA-PASCUAL-VACA, ANGEL N.; DURAN, MANUEL RODRIGUEZ PIÑERO; RODRIGUEZ-SANCHEZ-LAULHE, PABLO; GARCIA-FRASQUET, MARIA ANGELES; BLANQUERO, JESUS	EFFECTIVENESS OF A TELEREHABILITATION TABLET APP IN COMBINATION WITH FACE-TO-FACE PHYSIOTHERAPY FOR PEOPLE WITH WRIST, HAND OR FINGER INJURIES: A PRAGMATIC MULTICENTRE CLINICAL TRIA	JOURNAL OF TELEMEDICINE AND TELECARE	ARTICLE	10.1177/1357633X231172245	SI	3,2	2	NO	NO	NO
DS-18	GARCIA-GOMEZ, JUAN M.; BLANES-SELVA, VICENT; ROMERO, CELIA ALVAREZ; CENZANO, JOSE CARLOS DE BARTOLOME; MESQUITA, FELIPE PEREIRA; PAZOS, ALEJANDRO; DONATE-MARTINEZ, ASCENSION	MITIGATING PATIENT HARM RISKS: A PROPOSAL OF REQUIREMENTS FOR AI IN HEALTHCAR	ARTIFICIAL INTELLIGENCE IN MEDICINE	ARTICLE	10.1016/J.ARTMED.2025.103168	NO	6,2	1	NO	NO	SI
DS-18	FERNANDEZ-VIAGAS, VICTOR; TALENS, CARLA; PRATA, BRUNO DE ATHAYDE	A SPEED-UP PROCEDURE AND NEW HEURISTICS FOR THE CLASSICAL JOB SHOP SCHEDULING PROBLEM: A COMPUTATIONAL EVALUATIO	EUROPEAN JOURNAL OF OPERATIONAL RESEARCH	ARTICLE	10.1016/J.EJOR.2024.11.026	NO	6,0	1	NO	NO	SI
DS-18	MARTI-BONMATI, LUIS LUIS; BLANQUER, IGNACIO; TSIKNAKIS, MANOLIS N.; TSAKOU, GIANNA; MARTINEZ-MARTINEZ, RICARD; CAPELLA-GUTIERREZ, SALVADOR; ZULLINO, SARA; MESZAROS, JANOS; BRON, ESTHER E.; LL GELPI, JOSEP LLUIS L.; RIKLUND, KATRINE; CHAABANE, LINDA; SCHLEMMER, HEINZ PETER WILHELM; AZNAR, MARIO; SERRANO CANDELAS, PATRICIA; ET AL	EMPOWERING CANCER RESEARCH IN EUROPE: THE EUCAIM CANCER IMAGING INFRASTRUCTUR	INSIGHTS INTO IMAGING	ARTICLE	10.1186/S13244-025-01913-X	NO	4,5	1	NO	NO	NO
DS-18/ USC-3D	RUPERTI-REPILADO, FRANCISCO JAVIER; GOMEZ CIRIZ, GORKA; MANSO-GARCIA, BEGONA	INTERRUPTED INFERIOR VENA CAVA, PARTIAL ANOMALOUS PULMONARY VENOUS RETURN AND EXTRA-MEDIASTINAL SUPERIOR VENA CAVA: A RARE CASE OF MULTILEVEL CONGENITAL ANOMALOUS VENOUS RETUR	CIRCULATION-CARDIOVASCULAR IMAGING	EDITORIAL	10.1161/CIRCIMAGING.124.017917	NO	7,0	1	SI	NO	SI

GRUPO	AUTORES	TÍTULO	REVISTA	DOC.	DOI	OA	FI	CUARTIL	D1	ORIG.*	AFIL.**
DS-19	TOPPILA-SALMI, SANNA KATRIINA; REITSMA, SIETZE; HOX, VALERIE; GANE, SIMON BC; EGUILUZ-GRACIA, IBON; SHAMJI, MOHAMED H.; MAZA-SOLANO, JUAN MANUEL; JÄÄSKELÄINEN, BENJAMIN; VÄÄRÄ, RISTO; ESCRIBESE, MARIA MARTA; CHAKER, ADAM M.; KARAVELIA, ASPASIA; RUDENKO, MICHAEL; GEVAERT, PHILIPPE H.; KLIMEK, LUDGER	ENDOTYPING IN CHRONIC RHINOSINUSITIS—AN EAACI TASK FORCE REPOR	ALLERGY: EUROPEAN JOURNAL OF ALLERGY AND CLINICAL IMMUNOLOGY	ARTICLE	10.1111/ALL.16418	NO	12,0	1	SI	NO	NO
DS-19	KLIMEK, L.; BROUGH, H. A.; ARASI, S.; TOPPILA-SALMI, S.; BERGMANN, C.; JUTEL, M.; BOUSQUET, J.; HOX, V.; GEVAERT, P.; TOMAZIC, P. V.; RONDON SEGOVIA, C.; CINGI, C.; CUEVAS, M.; GROEGER, M.; HUBER, P.; REITSMA, S.; RUDENKO, M.; MAZA-SOLANO, J.; GANE, S.; KARAVELIA, A.; VAN GERVEN, L.; SCHIAPPOLI, M.; BOZKURT, B.; BECKER, S.; CHAKER, A.; WOLLENBERG, B.; MOESGES, R.; HUPPERTZ, T.; HAGEMANN, J.; PALOMARES, O.; BAERHOLD, F.; PFAAR, O.; DEL GIACCO, S.; BONADONNA, P.; MOREIRA, A.; AGACHE, I.; AKDIS, C. A.; FOKKENS, W.; WALUSIAK-SKORUPA, J.; DE LAS VECILLAS, L.; ALVARO LOZANO, M.; GIOVANNINI, M.; UNTERSMAYR, E.; FELESZKO, W.; CIANFERONI, A.; SAHINER, U. M.; EGUILUZ-GRACIA, I.; SHAMJI, M.; JAEN, M. J. TORRES	OTITIS MEDIA WITH EFFUSION AND EUSTACHIAN TUBE DYSFUNCTION: THE ROLE OF ALLERGY AND IMMUNITY-AN EAACI POSITION PAPE	ALLERGY	ARTICLE	10.1111/ALL.16554	NO	12,0	1	SI	NO	NO
DS-19	MARTIN-JIMENEZ, DANIEL; CLARI-COMES, MERITXELL; GONZALEZ-GARCIA, MIRIAM; MAZA-SOLANO, JUAN; GONZALEZ-GARCIA, JAIME; DEL CUVILLO, ALFONSO; MORENO-LUNA, RAMON; SANCHEZ-GOMEZ, SERAFIN	RELEVANCE OF THE LOEM CLASSIFICATION IN CHRONIC RHINOSINUSITIS MANAGEMENT: A RETROSPECTIVE ANALYSIS OF SURGICAL OUTCOME	INTERNATIONAL FORUM OF ALLERGY & RHINOLOGY	ARTICLE	10.1002/ALR.23594	NO	6,8	1	SI	SI	NO
DS-19	SANCHEZ-GOMEZ, SERAFIN; MORENO-LUNA, RAMON; MARTIN-JIMENEZ, DANIEL; MAZA-SOLANO, JUAN; DEL CUVILLO, ALFONSO; VILLACAMPA-AUBA, JOSE M.; GONZALEZ-GARCIA, JAIME; FERNANDEZ-LIESA, RAFAEL; ALOBID, ISAM; BERNAL-SPREKELSEN, MANUEL	THE LAMELLA OSTIUM EXTENT MUCOSA SYSTEM: A NEW CLASSIFICATION FOR ENDOSCOPIC SINUS SURGERY	RHINOLOGY	LETTER	10.4193/RHIN24.370	NO	6,8	1	SI	SI	NO
DS-19	RODRIGUEZ-IGLESIAS, MIGUEL; CALVO-HENRIQUEZ, CHRISTIAN; MARTIN-JIMENEZ, DANIEL; GARCIA-LLIBEROS, AINHOA; MAZA-SOLANO, JUAN; MORENO-LUNA, RAMON; IZQUIERDO-DOMINGUEZ, ADRIANA; MARTINEZ-CAPOCCIONI, GABRIEL; ALOBID, ISAM	EFFECT OF DUPILUMAB IN CRSWNP SINONASAL OUTCOMES FROM REAL LIFE STUDIES: A SYSTEMATIC REVIEW WITH META-ANALYSI	CURRENT ALLERGY AND ASTHMA REPORTS	REVIEW	10.1007/S11882-025-01192-Y	SI	4,6	1	NO	NO	NO
DS-19	CALVO-HENRIQUEZ, CHRISTIAN; VAZQUEZ-SANTOS, FRANCISCO JOSE; SANCHEZ-GOMEZ, SERAFIN; NEVES, SILVIA MARTINS; MANIACI, ANTONINO; MARTINEZ-CAPOCCIONI, GABRIEL; ALOBID, ISAM	VALIDATION OF THE ORAL SCREEN TEST AS A TOOL FOR SCREENING PEDIATRIC NASAL OBSTRUCTIO	DENTAL AND MEDICAL PROBLEMS	ARTICLE	10.17219/DMP/194626	NO	3,9	1	NO	NO	NO

GRUPO	AUTORES	TÍTULO	REVISTA	DOC.	DOI	OA	FI	CUARTIL	D1	ORIG.*	AFIL.**
DS-19	FREJO, LIDIA; CARA, FRANCISCA E.; FLOOK, MARISA; ROBLES-BOLIVAR, PAULA; ESCALERA-BALSERA, ALBA; MONTILLA-IBAÑEZ, MARIA ALHARILLA; DOMINGUEZ-DURAN, EMILIO; MARTINEZ-MARTINEZ, MARTA JESUS; PEREZ-CARPENA, PATRICIA; LOPEZ-ESCAMEZ, JOSE ANTONIO	ALLERGY AND AUTOINFLAMMATION DRIVE PERSISTENT SYSTEMIC INFLAMMATORY RESPONSE IN MENIERE DISEASE: A LONGITUDINAL STUD	CLINICAL IMMUNOLOGY	ARTICLE	10.1016/J.CLIM.2024.110413	SI	3,8	2	NO	NO	NO
DS-19	SANTIAGO HORCAJADA, MARTA; SANCHEZ BARRUECO, ALVARO; ARAGONES SANZEN-BAKER, WILLIAM; DIAZ TAPIA, GONZALO; MORENO LUNA, RAMON; VILLACAMPA AUBA, FELIPE; CENJOR ESPANOL, CARLOS; VILLACAMPA AUBA, JOSE MIGUEL	EFFICACY OF ORAL MUCOSAL GRAFTING FOR NASAL, SEPTAL, AND SINONASAL RECONSTRUCTION: A SYSTEMATIC REVIEW OF THE LITERATUR	LIFE-BASEL	REVIEW	10.3390/LIFE15081281	SI	3,4	1	NO	NO	NO
DS-19	VIZCARRA-MELGAR, JULISSA; SANCHEZ-GOMEZ, SERAFIN; LOPEZ-GONZALEZ, NURIA; MORENO-LUNA, RAMON; GONZALEZ-GARCIA, JAIME; MAZA-SOLANO, JUAN	TISSUE EOSINOPHIL LEVEL AS A PREDICTOR OF CONTROL, SEVERITY, AND RECURRENCE OF CHRONIC RHINOSINUSITIS WITH NASAL POLYP	FRONTIERS IN ALLERGY	ARTICLE	10.3389/FALGY.2025.1549332	SI	3,1	2	NO	SI	NO
DS-19	GONZALEZ-GARCIA, MIRIAM; ALONSO-GONZALEZ, CRISTINA; ROPERO-ROMERO, FRANCISCO; BERROCAL-POSTIGO, ESTEFANIA; AGUILAR-VERA, FRANCISCO JAVIER; GAGO-TORRES, CONCEPCION; ANDRES-USTARROZ, LEYRE; LAZO-MAESTRE, MANUEL; CALLEJON-LEBLIC, M. AMPARO; SANCHEZ-GOMEZ, SERAFIN	COCHLEAR IMPLANTATION IN CHILDREN WITH INNER EAR MALFORMATIONS: AUDITORY OUTCOMES, SAFETY AND THE ROLE OF ANATOMICAL SEVERIT	JOURNAL OF CLINICAL MEDICINE	ARTICLE	10.3390/JCM14228245	SI	2,9	1	NO	SI	NO
DS-19	ALVAREZ-CENDRERO, MARTA; LAZO-MAESTRE, MANUEL; SANCHEZ-GOMEZ, SERAFIN; CALLEJON-LEBLIC, MARIA A.	FROM CLINIC TO REALITY: INTEGRATING SOUND FIELD TESTING AND HEARING QUALITY MEASURES IN COCHLEAR IMPLANT USER	JOURNAL OF CLINICAL MEDICINE	ARTICLE	10.3390/JCM14238430	NO	2,9	1	NO	SI	NO
DS-19	GONZALEZ-GARCIA, MIRIAM; PRIETO-SANCHEZ-DE-PUERTA, LUCIA; DOMINGUEZ-DURAN, EMILIO; SANCHEZ-GOMEZ, SERAFIN	AUDITORY PROGNOSIS OF PATIENTS WITH SUDDEN SENSORINEURAL HEARING LOSS IN RELATION TO THE PRESENCE OF ACUTE VESTIBULAR SYNDROME: A SYSTEMATIC LITERATURE REVIEW AND META-ANALYSI	EAR AND HEARING	ARTICLE	10.1097/AUD.0000000000001576	NO	2,8	1	SI	SI	NO
DS-19	MARTIN-JIMENEZ, D.; MORENO-LUNA, R.; GAGO-TORRES, C.; MAZA-SOLANO, J.; SANCHEZ-GOMEZ, S.	RELEVANCE OF ANATOMICAL REMNANTS FOR REVISION SINUS SURGER	EUROPEAN ANNALS OF OTORHINOLARYNGOLOGY-HEAD AND NECK DISEASES	REVIEW	10.1016/J.ANORL.2024.09.009	NO	2,4	1	NO	SI	NO
DS-19	GONZALEZ-GARCIA, MIRIAM; PRIETO-SANCHEZ-DE-PUERTA, LUCIA; MONTILLA-IBANEZ, MARIA ALHARILLA; DOMINGUEZ-DURAN, EMILIO; SANCHEZ-GOMEZ, SERAFIN; SEDENO-VIDAL, ANA	EFFICACY OF VESTIBULAR REHABILITATION USING UNIDIRECTIONAL ROTATION PARADIGM IN VOR ASYMMETRY: SYSTEMATIC REVIEW AND META-ANALYSI	EUROPEAN ARCHIVES OF OTO-RHINO-LARYNGOLOGY	REVIEW	10.1007/S00405-025-09282-3	NO	2,2	1	NO	NO	NO

GRUPO	AUTORES	TÍTULO	REVISTA	DOC.	DOI	OA	FI	CUARTIL	D1	ORIG.*	AFIL.**
DS-19	ACLE-CERVERA, LETICIA; CARBALLO-LAHOZ, LETICIA; ESTEBAN-SANCHEZ, JONATHAN; ALVAREZ-MORUJO-DE-SANDE, MARIA GUADALUPE; MONTILLA-IBANEZ, MARIA ALHARILLA; BECARES-MARTINEZ, CARMEN; GONZALEZ-AGUADO, ROCIO; RODRIGUEZ-MONTESDEOCA, ISAURA; MANRIQUE-HUARTE, RAQUEL; DOMENECH-VADILLO, ESTHER; GUERRA-JIMENEZ, GLORIA; DOMINGUEZ-DURAN, EMILIO	FIRST EPISODE OF "PROBABLE BENIGN PAROXYSMAL POSITIONAL VERTIGO, SPONTANEOUSLY RESOLVED": A COMPARATIVE AND FOLLOW-UP STUDY	EUROPEAN ARCHIVES OF OTO-RHINO-LARYNGOLOGY	ARTICLE	10.1007/S00405-025-09830-X	NO	2,2	1	NO	SI	NO
DS-19	ACLE-CERVERA, LETICIA; CARBALLO-LAHOZ, LETICIA; ESTEBAN-SANCHEZ, JONATHAN; ALVAREZ-MORUJO-DE-SANDE, MARIA GUADALUPE; MONTILLA-IBANEZ, MARIA ALHARILLA; BECARES-MARTINEZ, CARMEN; GONZALEZ-AGUADO, ROCIO; RODRIGUEZ-MONTESDEOCA, ISAURA; MANRIQUE-HUARTE, RAQUEL; DOMENECH-VADILLO, ESTHER; GUERRA-JIMENEZ, GLORIA; DOMINGUEZ-DURAN, EMILIO	LIFE AFTER BENIGN PAROXYSMAL POSITIONAL VERTIGO: ONE-YEAR ANALYSIS OF RECURRENCE, HEADACHES, NECK PAIN, FALLS, AND FUNCTIONAL VESTIBULAR SYMPTOMS	EUROPEAN ARCHIVES OF OTO-RHINO-LARYNGOLOGY	ARTICLE	10.1007/S00405-024-09094-X	NO	2,2	1	NO	SI	NO
DS-19	ARNDT, SUSAN; DEGUINE, OLIVIER; NEVOUX, JEROME; SANCHEZ, SERAFIN; TOPCUOGLU, MIRAY-SU YILMAZ; D'HONDT, CHRISTIANE; HUA, HAKAN; LIN, RAY; ALTUNA, XABIER	LONG-TERM OUTCOMES OF TYMPANOPLASTY WITH PERSISTENT AIR-BONE GAP IN ADULTS WITH CHRONIC OTITIS MEDIA: HEARING, HEALTH CARE UTILIZATION AND QUALITY OF LIF	EUROPEAN ARCHIVES OF OTO-RHINO-LARYNGOLOGY	ARTICLE	10.1007/S00405-025-09421-W	NO	2,2	1	NO	NO	NO
DS-19	GONZALEZ-GARCIA, MIRIAM; PRIETO-SANCHEZ-DE-PUERTA, LUCIA; CLARI-COMES, MERITXELL; MARTIN-JIMENEZ, DANIEL; VIZCARRA-MELGAR, JULISSA; GAGO-TORRES, CONCEPCION; PALMA-MARTINEZ, CARMEN; GONZALEZ-GARCIA, JAIME; CUVILLO-BERNAL, ALFONSO DEL; ALOBID, ISAM; BERNAL-SPREKELSEN, MANUEL; LOPEZ-ENRIQUEZ, SOLEDAD; MORENO-LUNA, RAMON; SANCHEZ-GOMEZ, SERAFIN	SURGICAL EXTENT IN CHRONIC RHINOSINUSITIS STRATIFIED BY THE LOEM SYSTEM: SYSTEMATIC REVIEW AND META-ANALYSI	EUROPEAN ARCHIVES OF OTO-RHINO-LARYNGOLOGY	REVIEW	10.1007/S00405-025-09791-1	NO	2,2	1	NO	SI	NO
DS-19	SANCHEZ GOMEZ, S.; MARTIN-JIMENEZ, DANIEL IVAN; MORENO-LUNA, RAMON; MAZA-SOLANO, JUAN MANUEL; CALVO-HENRIQUEZ, CHRISTIAN E.; DEL CUVILLO, ALFONSO; VILLACAMPA AUBA, JOSE MIGUEL; SANTAMARIA-GADEA, ALFONSO; GARCIA-LLIBEROS, AINHOA; SANCHEZ BARRUECO, ALVARO; MARTINEZ-CAPOCCIONI, GABRIEL; LOBO-DURO, DAVID R.; GONZALEZ-GARCIA, JAIME; PALACIOS-GARCIA, JOSE MARIA; FERNANDEZ-LIESA, RAFAEL; ALOBID, ISAM; BERNAL-SPREKELSEN, MANUEL M.	THE LAMELLA OSTIUM EXTENT MUCOSA SYSTEM: A NEW CLASSIFICATION AND PILOT STUDY FOR ENDOSCOPIC SINUS SURGERY	EUROPEAN ARCHIVES OF OTO-RHINO-LARYNGOLOGY	ARTICLE	10.1007/S00405-024-09092-Z	SI	2,2	1	NO	SI	NO
DS-19	MANIACI, ANTONINO; BONACCI, PAOLO GIUSEPPE; STEFANI, STEFANIA; COCUZZA, SALVATORE GIUSEPPE; MERLINO, FEDERICO; SAIBENE, ALBERTO MARIA; SANGIORGIO, GIUSEPPE; MAZA-SOLANO, JUAN MANUEL; LECHIEN, JERÔME RENE; LA MANTIA, IGNAZIO; MUSSO, NICOLÒ	INFLUENCE OF SINGLE NUCLEOTIDE POLYMORPHISMS ON CRS OUTCOMES: A PRELIMINARY OBSERVATIONAL STUD	LARYNGOSCOPE	ARTICLE	10.1002/LARY.31719	NO	2,0	2	NO	NO	NO

GRUPO	AUTORES	TÍTULO	REVISTA	DOC.	DOI	OA	FI	CUARTIL	D1	ORIG.*	AFIL.**
DS-19	ROPERO ROMERO, FRANCISCO; BARRIOS-ROMERO, MARIA DEL MAR; BASTARRICA MARTI, MARTA; SANCHEZ-GOMEZ, SERAFIN	CLINICAL NOTE: THE IN-VIVO DEMAGNETISATION AND SUCCESSFUL RE-MAGNETISATION OF A COCHLEAR IMPLANT MAGNET USING 3T MAGNETIC RESONANCE IMAGIN	INTERNATIONAL JOURNAL OF AUDIOLOGY	ARTICLE	10.1080/14992027.2025.2540971	NO	1,9	2	NO	SI	NO
DS-19	MAZA-SOLANO, JUAN; GARCIA-LLIBEROS, AINHOA; MOTA-ROJAS, XENIA; BARRIOS, ANDREA; CALVO-HENRIQUEZ, CHRISTIAN; ALOBID, ISAM; SANCHEZ-GOMEZ, SERAFIN; SOWERBY, LEIGH J.	CROSS-CULTURAL ADAPTATION OF THE CRS-PRO QUESTIONNAIRE INTO SPANISH	ACTA OTORRINOLARINGOLOGICA ESPANOLA	ARTICLE	10.1016/J.OTOENG.2025.512219	NO	1,1	3	NO	SI	NO
DS-19	TENA-GARCIA, BEATRIZ; TRIGO, SERGIO BARRIENTOS; ROMERO, FRANCISCO ROPERO; SANCHEZ-GOMEZ, SERAFIN	EFFECTIVENESS OF UNILATERAL COCHLEAR IMPLANTATION IN PEOPLE OVER 60 YEARS	ACTA OTORRINOLARINGOLOGICA ESPANOLA	ARTICLE	10.1016/J.OTOENG.2025.512285	NO	1,1	3	NO	SI	SI
DS-19	CALVO-HENRIQUEZ, CHRISTIAN; GARCIA-LLIBEROS, AINHOA; MALDONADO-ALVARAD, BYRON; RODRIGUEZ-IGLESIAS, MIGUEL; LOBO-DURO, DAVID; MAZA-SOLANO, JUAN; SANCHEZ-GOMEZ, SERAFIN; ALOBID, ISAM	NEBULIZED HYALURONIC ACID AND XYLITOL BASED SOLUTION AFTER TURBINATE RADIOFREQUENCY ABLATION. A TRIPLE BLIND RANDOMIZED MULTICENTRIC CLINICAL TRIAL	ACTA OTORRINOLARINGOLOGICA ESPANOLA	ARTICLE	10.1016/J.OTOENG.2025.512218	NO	1,1	3	NO	NO	NO
DS-19	MAZA-SOLANO, JUAN; AGUILAR-CANTADOR, JUAN; NOGUEROL-PEREZ, MARIA DOLORES; SANCHEZ-TORICES, MARIA SOLEDAD; MARTINEZ-MARTINEZ, MARIA JESUS; GAMIZ-MAROTO, MARIA JOSE	REAL-WORLD OUTCOMES ON QUALITY OF LIFE IMPROVEMENT IN PATIENTS WITH NASAL POLYPOSIS TREATED WITH MEPOLIZUMAB. RINOSUR STUD	ACTA OTORRINOLARINGOLOGICA ESPANOLA	ARTICLE	10.1016/J.OTORRI.2024.08.001	NO	1,1	3	NO	SI	NO
DS-19	MAYO-YANEZ, MIGUEL; RAMEAU, ANAIS; VAIRA, LUIGI A.; LOUVRIER, MANON; SANCHEZ BARRUECO, ALVARO; ALCALA-RUEDA, IGNACIO; GARCIA-CURDI, FERNANDO; MEJUTO-TORREIRO, LARA; KLEIN-RODRIGUEZ, ALEJANDRO; HERRANZ-LARRANETA, JESUS; MAZA-SOLANO, JUAN; SAIBENE, ALBERTO M.; PUGLIESE, GIORGIA; BRIGANTI, GIOVANNI; CHIESA-ESTOMBA, CARLOS M.; SIMON, FRANCOIS; HANS, STEPHANE; BAUDOUIN, ROBIN; RODRIGUEZ, ALEXANDRA; DEQUANTER, DIDIER; SAUSSEZ, SVEN; RADULESCO, THOMAS; MICHEL, JUSTIN; GENGLER, ISABELLE M.; NAUNHEIM, MATTHEW R.; CAMMAROTO, GIOVANNI; DE VITO, ANDREA; IANNELLA, GIANNICOLA; FAVIER, VALENTIN; CARSUZAA, FLORENT; BARILLARI, MARIA R.; MANIACI, ANTONINO; LECHIEN, JEROME R.	PATIENT PERCEPTIONS OF ARTIFICIAL INTELLIGENCE IN OTOLARYNGOLOGY-HEAD AND NECK SURGERY: AN INTERNATIONAL STUD	ENT-EAR NOSE & THROAT JOURNAL	ARTICLE	10.1177/01455613251351774	NO	0,7	4	NO	NO	NO
DS-19/ DS-21	VIZCARRA-MELGAR, JULISSA; MORENO-LUNA, RAMON; MARTIN-JIMENEZ, DANIEL; GAGO-TORRES, CONCEPCION; PALMA-MARTINEZ, CARMEN; GONZALEZ-GARCIA, MIRIAM; PRIETO-SANCHEZ DE PUERTA, LUCIA; CLARI-COMES, MERITXELL; GONZALEZ-GARCIA, JAIME; INFANTE-COSSIO, PEDRO; SANCHEZ-GOMEZ, SERAFIN	PHENOTYPIC FEATURES OF CENTRAL COMPARTMENT ATOPIC DISEASE COMPARED WITH OTHER TYPES OF CHRONIC RHINOSINUSITIS: A SYSTEMATIC REVIE	CURRENT ALLERGY AND ASTHMA REPORTS	REVIEW	10.1007/S11882-025-01225-6	NO	4,6	1	NO	SI	NO

GRUPO	AUTORES	TÍTULO	REVISTA	DOC.	DOI	OA	FI	CUARTIL	D1	ORIG.*	AFIL.**
DS-19/ DS-21	MORENO LUNA, RAMON; VIZCARRA MELGAR, JULISSA; MARTIN JIMENEZ, DANIEL; CLARI COMES, MERITXELL; INFANTE COSSIO, PEDRO; SANCHEZ GOMEZ, SERAFIN	DIAGNOSTIC CHALLENGES OF CENTRAL COMPARTMENT ATOPIC DISEASE IN TYPE-2 CHRONIC RHINOSINUSITIS	ACTA OTORRINOLARINGOLOGICA ESPANOLA	ARTICLE	10.1016/J.OTOENG.2025.512290	NO	1,1	3	NO	SI	NO
DS-19/ DS-25	MAZA-SOLANO, JUAN; MERINO-BOHORQUEZ, VICENTE; GOMEZ-BASTERO, ANA; DELGADO-ROMERO, JULIO; SANCHEZ-GOMEZ, SERAFIN	REAL-LIFE OUTCOMES OF BENRALIZUMAB TREATMENT IN CHRONIC RHINOSINUSITIS WITH NASAL POLYPS: THE BENREALIZUMAB STUDY	ACTA OTORRINOLARINGOLOGICA ESPANOLA	ARTICLE	10.1016/J.OTORRI.2025.512291	NO	1,1	3	NO	SI	NO
DS-19/ DS-29	TENA GARCIA, BEATRIZ; BARRIENTOS-TRIGO, SERGIO; ROPERO-ROMERO, FRANCISCO; SANCHEZ GOMEZ, S.	DIRECT COSTS OF UNILATERAL COCHLEAR IMPLANTATION IN PEOPLE OVER 60 YEAR	ACTA OTORRINOLARINGOLOGICA ESPANOLA	ARTICLE	10.1016/J.OTORRI.2025.512286	NO	1,1	3	NO	SI	SI
DS-20	MIGUEL GARRIDO-BUENO ; PILAR SANTA CRUZ-ALVAREZ; MANUEL PABON□CARRASCO; ROCIO ROMERO□CASTILLO	DEVELOPMENT AND PERFORMANCE OF A GENERATIVE PRETRAINED TRANSFORMER FOR DIABETES CARE	DIABETES RESEARCH AND CLINICAL PRACTICE	ARTICLE	10.1016/J.DIABRES.2025.112425	SI	7,4	1	SI	SI	NO
DS-20	NARBONA-GALVEZ, ANGELA; GOMEZ-SALGADO, JUAN; ALLANDE-CUSSO, REGINA	STRESS IN NOVICE EMERGENCY DEPARTMENT NURSES: AN INVISIBLE AND UNDERESTIMATED CHALLENGE	EMERGENCIAS	EDITORIAL	10.55633/S3ME/004.2025	SI	6,3	1	SI	SI	NO
DS-20	BARCENAS-VILLEGAS, DANIEL; CACERES-MATOS, ROCIO; VAZQUEZ-SANTIAGO, SOLEDAD	CONTRIBUTION OF CLINICAL NURSES TO HOSPITAL EFFICIENCY AND ECONOMIC SUSTAINABILITY: A SYSTEMATIC REVIEW	JOURNAL OF NURSING MANAGEMENT	REVIEW	10.1155/JONM/3332688	SI	4,0	1	SI	SI	NO
DS-20	NARBONA-GALVEZ, ANGELA; GOMEZ-SALGADO, JUAN; ALLANDE-CUSSO, REGINA; RUIZ-FRUTOS, CARLOS; AYUSO-MURILLO, DIEGO; FONTAN-VINAGRE, MARIA GUADALUPE; PRIETO-CALLEJERO, BLANCA; GONIEWICZ, KRZYSZTOF; FAGUNDO-RIVERA, JAVIER; CASTANO-SEIQUER, ANTONIO	EXPLORING PSYCHOSOCIAL RISK FACTORS AMONG SPANISH NURSES: LINKS TO HEALTH AND PROFESSIONAL VARIABLES	JOURNAL OF NURSING MANAGEMENT	ARTICLE	10.1155/JONM/5531311	SI	4,0	1	SI	NO	NO
DS-20	FAGUNDO-RIVERA J, GARCIA-LOZANO MS, PORTERO-PRADOS FJ, ROMERO-CASTILLO R, BADILLO-SANCHEZ N, FERNANDEZ-LEON P.	BARRIERS TO HEALTHCARE ACCESS FOR IRREGULAR IMMIGRANTS AFTER THEIR ARRIVAL IN SPAIN: A SYSTEMATIC REVIEW	EUROPEAN JOURNAL OF PUBLIC HEALTH	REVIEW	10.1093/EURPUB/CKAF042	SI	3,9	1	NO	No	NO
DS-20	ALLANDE-CUSSO, REGINA; MEJIAS-MARTIN, YOLANDA-ANGUSTIAS; QUINOZ-GALLARDO, MARIA-DOLORES; PORCEL-GALVEZ, ANA-MARIA	THE IMPACT OF HUMANISING HOSPITAL CARE ON HEALTH OUTCOMES: AN OBSERVATIONAL STUDY PROTOCO	BMC NURSING	ARTICLE	10.1186/S12912-025-03105-W	SI	3,9	1	SI	SI	NO

GRUPO	AUTORES	TÍTULO	REVISTA	DOC.	DOI	OA	FI	CUARTIL	D1	ORIG.*	AFIL.**
DS-20	BADANTA, BARBARA; SIERRA, ANABEL PORCAR; FERNANDEZ, SARAY TORNER; MUNOZ, FRANCISCO JAVIER RODRIGUEZ; PEREZ-JIMENEZ, JOSE MIGUEL; GONZALEZ-CANO-CABALLERO, MARIA; RUIZ-ADAME, MANUEL; DE-DIEGO-CORDERO, ROCIO	ADVANCING ENVIRONMENTAL SUSTAINABILITY IN HEALTHCARE: REVIEW ON PERSPECTIVES FROM HEALTH INSTITUTION	ENVIRONMENTS	REVIEW	10.3390/ENVIRONMENTS12010009	NO	3,7	2	NO	SI	NO
DS-20	PIERDEVARA, LUDMILA; PORCEL-GALVEZ, ANA MARIA; EIRAS, MARGARIDA	ADVERSE EVENTS IDENTIFIED BY A TRIGGER TOOL AS INDICATORS OF PATIENT SAFETY AND SAFETY MANAGEMENT IN A MEDICAL DEPARTMENT	FRONTIERS IN PUBLIC HEALTH	ARTICLE	10.3389/FPUBH.2025.1711864	SI	3,4	1	NO	NO	NO
DS-20	ALLANDE-CUSSO, REGINA; PINERO DE PLAZA, MARIA ALEJANDRA; KITSON, A. L.; FEO, REBECCA ROSAMARIA; CONROY, TIFFANY; PORCEL-GALVEZ, ANA MARIA	HOW CONTEXT SHAPES PERSON-CENTRED FUNDAMENTAL CARE THROUGH NURSE–PATIENT RELATIONSHIPS: VALIDATION OF THE FOC INTELLIGENCE MODELLING TOOL AND PREDICTIVE PATHWAY ANALYSI	JOURNAL OF ADVANCED NURSING	ARTICLE	10.1111/JAN.70335	SI	3,4	1	SI	SI	SI
DS-20	PINERO DE PLAZA, MARIA ALEJANDRA; HUTCHINSON, CLAIRE; BELEIGOLI, ALLINE; TIEU, MATTHEW; LAWLESS, MICHAEL; CONROY, TIFFANY; FEO, REBECCA; CLARK, ROBYN A.; DAFNY, HILA; MCMILLAN, PENELOPE; ALLANDE-CUSSO, REGINA; KITSON, ALISON A.	THE CARING LIFE COURSE THEORY: OPENING NEW FRONTIERS IN CARE-A CARDIAC REHABILITATION EXAMPLE	JOURNAL OF ADVANCED NURSING	ARTICLE	10.1111/JAN.16312	SI	3,4	1	SI	NO	NO
DS-20	LOPEZ-FANECA, LYDIA; RUIZ-FRUTOS, CARLOS; GOMEZ-SALGADO, JUAN; FAGUNDO-RIVERA, JAVIER; PALOMO-GOMEZ, ROCIO; ALLANDE-CUSSO, REGINA; RUGER-NAVARRETE, AZAHARA; MACIAS-TORONJO, ISRAEL; GARCIA-IGLESIAS, JUAN JESUS	PROGNOSTIC FACTORS AFFECTING RETURN TO WORK IN CANCER PATIENTS: A SYSTEMATIC REVIEW	OCCUPATIONAL AND ENVIRONMENTAL MEDICINE	REVIEW	10.1136/OEMED-2025-110212	SI	3,1	1	NO	NO	NO
DS-20	BADILLO-SANCHEZ, NADINE; MORGADO-TOSCANO, CRISTINA; ALLANDE-CUSSO, REGINA; GOMEZ-SALGADO, JUAN; YILDIRIM, MURAT; GONIEWICZ, KRZYSZTOF; MACIAS-TORONJO, ISRAEL; FAGUNDO-RIVERA, JAVIER	ASSESSING COVID-19-RELATED PSYCHOLOGICAL DISTRESS: VALIDATION OF THE AMICO SCALE IN SPANISH NURSING UNIVERSITY STUDENTS	HEALTHCARE	ARTICLE	10.3390/HEALTHCARE13091058	SI	2,7	2	NO	NO	NO
DS-20	MAGNI, ELEONORA; TEIXEIRA-DA-COSTA, EMILIA-ISABEL MARTINS; OLIVEIRA, ISABEL DE JESUS; CACERES-MATOS, ROCIO; GUERRA-MARTIN, MARIA DOLORES	EXPLORING PHYSIOTHERAPY STUDENTS' COMPETENCIES IN CLINICAL SETTING AROUND THE WORLD: A SCOPING REVIE	EDUCATION SCIENCES	REVIEW	10.3390/EDUCSCI15020200	NO	2,6	1	NO	SI	SI
DS-20	NARBONA-GALVEZ, ANGELA; GOMEZ-SALGADO, JUAN; RUIZ-FRUTOS, CARLOS; AYUSO-MURILLO, DIEGO; FONTAN-VINAGRE, GUADALUPE; FAGUNDO-RIVERA, JAVIER; PALOMO-GOMEZ, ROCIO; RUGER-NAVARRETE, AZAHARA; ALLANDE-CUSSO, REGINA	PSYCHOSOCIAL RISKS IN SPANISH NURSING: RELATIONSHIP WITH STABILITY AND WORKING CONDITIONS	INTERNATIONAL JOURNAL OF PUBLIC HEALTH	ARTICLE	10.3389/IJPH.2025.1608330	SI	2,4	2	NO	SI	NO

GRUPO	AUTORES	TÍTULO	REVISTA	DOC.	DOI	OA	FI	CUARTIL	D1	ORIG.*	AFIL.**
DS-20	PINERO DE PLAZA, MARIA ALEJANDRA; GULYANI, AARTI; BULTO, LEMMA N.; ALLANDE-CUSSO, REGINA; PEARSON, VINCENT; LANGE, BELINDA; MARIN, TANIA; GEBREMICHAEL, LEMLEM; BROWN, SHANNON; DAFNY, HILA; SAJEEV, SHELDA; BULAMU, NORMA; BELEIGOLI, ALLINE; NESBITT, KATIE; MCMILLAN, PENELOPE; CLARK, ROBYN; TIEU, MATTHEW; KITSON, ALISON; CHAMPION, STEPHANIE; HINES, SONIA; HENDRIKS, JEROEN M.	TELEHEALTH AS A CARE SOLUTION FOR HOMEBOUND PEOPLE: SYSTEMATIC REVIEW AND META-ANALYSIS OF HEALTHCARE UTILIZATION, QUALITY OF LIFE, AND WELL-BEING OUTCOMES	HEALTH & SOCIAL CARE IN THE COMMUNITY	ARTICLE	10.1155/HSC/7224151	SI	2,3	2	NO	NO	NO
DS-20	SANCHEZ-GOMEZ, DAVID; PABON-CARRASCO, MANUEL ; FAGUNDO-RIVERA, JAVIER; ROMERO-CASTILLO, ROCIO; VEGA-ESCAÑO, JUAN; JIMENEZ-PICON, NEREA	PROFILE OF EUROPEAN FREQUENT ATTENDERS IN PRIMARY HEALTH CARE: A SYSTEMATIC REVIEW AND META-ANALYSIS	FAMILY PRACTICE	ARTICLE	10.1093/FAMPRA/CMAF046	SI	2,2	2	NO	SI	NO
DS-20	GALINDO-HERRERA, RAFAEL; PABON CARRASCO, MANUEL ; ROMERO CASTILLO, ROCIO ; GARRIDO-BUENO, MIGUEL	BIOPSYCHOSOCIAL AND OCCUPATIONAL HEALTH OF EMERGENCY HEALTHCARE PROFESSIONALS: A SYSTEMATIC REVIEW AND META-ANALYSIS	NURSING REPORTS	ARTICLE	10.3390/NURSREP15120430	SI	2,0	2	NO	SI	NO
DS-20	NAVARRO-CORREAL, ESTER; MUNOZ-GOMEZ, DIANA; RIVERA-SEQUEIROS, ADRIANA; MURCIANO-GONZALO, FRANCISCA; MAPEA RES GRP	INSIGHTS INTO THE STATUS OF THE QUALITY OF NURSING CARE IN PATIENTS WITH INFLAMMATORY BOWEL DISEASE: A NATIONWIDE SURVEY (THE MAPEA PROJECT	GASTROENTEROLOGIA Y HEPATOLOGIA	ARTICLE	10.1016/J.GASTROHEP.2025.502464	NO	1,9	3	NO	NO	NO
DS-20	PORCEL-GALVEZ, ANA-MARIA; INIGUEZ-CASTRO, ENRIQUE-OCTAVIO; MARTINEZ-LACOVIC, GLORIA; ALLANDE-CUSSO, REGINA	EXPLORING THE ETHICAL DIMENSIONS OF CARE DEPENDENCY IN OLDER PEOPLE: A TRANSPERSONAL VIE	SCANDINAVIAN JOURNAL OF CARING SCIENCES	REVIEW	10.1111/SCS.70127	SI	1,8	2	NO	SI	SI
DS-20	ALLANDE-CUSSO, REGINA; PINERO-DE PLAZA, MARIA ALEJANDRA; GOMEZ-SALGADO, JUAN; PORCEL-GALVEZ, ANA MARIA	MEASURING THE SCIENCE OF CARING: A PATIENT-CENTRED PREDICTIVE MODEL FOR THE CARING INTERACTION	SCANDINAVIAN JOURNAL OF CARING SCIENCES	ARTICLE	10.1111/SCS.70110	SI	1,8	2	NO	SI	NO
DS-20	CEREJO, DALILA; JESUS, MIGUEL; TARRINO-CONCEJERO, LORENA	IF IT'S NOT A SLAP OR A PUNCH THEN IT'S NOT VIOLENCE: PORTUGUESE UNIVERSITY STUDENT'S REPRESENTATIONS AND PRACTICES ABOUT INTIMACIES AND DATING VIOLENC	SOCIAL SCIENCES-BASEL	ARTICLE	10.3390/SOCSCI14020086	NO	1,7	2	NO	SI	SI
DS-20	VAZQUEZ-GONZALEZ, GLORIA; ALLANDE-CUSSO, REGINA; GOMEZ-SALGADO, JUAN; YILDIRIM, MURAT; FAGUNDO-RIVERA, JAVIER; CLIMENT-RODRIGUEZ, JOSE ANTONIO; NAVARRO-ABAL, YOLANDA	PREJUDICES, ATTITUDES, AND STEREOTYPES OF HEALTHCARE PROFESSIONALS TOWARDS FIBROMYALGIA: A SYSTEMATIC REVIEW	ATENCION PRIMARIA	REVIEW	10.1016/J.APRIM.2025.103251	SI	1,6	2	NO	NO	NO
DS-20	GONZALEZ-RIERA, FRANCISCO JAVIER; ALLANDE-CUSSO, REGINA; LOPEZ-LOPEZ, DANIEL; CASTANO-SEIQUER, ANTONIO; MACIAS-TORONJO, ISRAEL; FAGUNDO-RIVERA, JAVIER; GOMEZ-SALGADO, JUAN	ASSESSMENT OF ANXIETY AND FEAR OF COVID-19 IN THE PRISON POPULATION: PSYCHOMETRIC PROPERTIES OF THE AMICO_INMATES SCALE	MEDICINE	ARTICLE	10.1097/MD.0000000000042980	SI	1,4	2	NO	NO	NO

GRUPO	AUTORES	TÍTULO	REVISTA	DOC.	DOI	OA	FI	CUARTIL	D1	ORIG.*	AFIL.**
DS-20	NARBONA-GALVEZ, ANGELA; ALLANDE-CUSSO, REGINA; RUIZ-FRUTOS, CARLOS; AYUSO-MURILLO, DIEGO; FONTAN-VINAGE, GUADALUPE; GARCIA-IGLESIAS, JUAN JESUS; NAVARRO-ABAL, YOLANDA; FAGUNDO-RIVERA, JAVIER; CLIMENT-RODRIGUEZ, JOSE ANTONIO; GOMEZ-SALGADO, JUAN	ASSESSMENT OF OCCUPATIONAL RISKS IN NURSES IN SPAIN: PRELIMINARY PSYCHOMETRIC ANALYSIS OF THE ISTAS_ENFERMERIA SCALE	MEDICINE	ARTICLE	10.1097/MD.0000000000041113	SI	1,4	2	NO	NO	NO
DS-20	BADILLO-SANCHEZ, NADINE; GOMEZ-SALGADO, JUAN; ALLANDE-CUSSO, REGINA; YILDIRIM, MURAT; LOPEZ-LOPEZ, DANIEL; GONIEWICZ, KRZYSZTOF; PRIETO-CALLEJERO, BLANCA; FAGUNDO-RIVERA, JAVIER	IMPACT OF THE COVID-19 PANDEMIC ON THE MENTAL HEALTH OF NURSING STUDENTS: A SYSTEMATIC REVIEW AND META-ANALYSIS	MEDICINE	ARTICLE	10.1097/MD.0000000000040797	SI	1,4	2	NO	NO	NO
DS-20	BADILLO-SANCHEZ, NADINE; FAGUNDO-RIVERA, JAVIER; TORREJON-MARTINEZ, JULIO; GOMEZ-SALGADO, JUAN; GARCIA-IGLESIAS, JUAN JESUS; MORGADO-TOSCANO, CRISTINA; PRIETO-CALLEJERO, BLANCA; ALLANDE-CUSSO, REGINA	MENTAL HEALTH CHALLENGES AND ACADEMIC STRAIN AMONG NURSING STUDENTS IN SPAIN DURING THE COVID-19 HEALTH EMERGENCY: A CROSS-SECTIONAL STUDY	MEDICINE	ARTICLE	10.1097/MD.0000000000045988	SI	1,4	2	NO	SI	NO
DS-20	PANEQUE-SANCHEZ-TOSCANO, INMACULADA; PORCEL-GALVEZ, ANA-MARIA; ALLANDE-CUSSO, REGINA; CARRION-CAMACHO, MARIA-REYES	PREVALENCE OF NANDA-I NURSING DIAGNOSES IN PATIENTS WITH HEART FAILURE: A SYSTEMATIC REVIEW AND META-ANALYSIS	INTERNATIONAL JOURNAL OF NURSING KNOWLEDGE	ARTICLE	10.1111/2047-3095.12467	SI	1,4	3	NO	NO	NO
DS-20	PORCEL-GALVEZ, ANA MARIA; MORALES-ASENCIO, JOSE MIGUEL	METHODOLOGICAL APPROACHES TO NURSE-TO-PATIENT RATIO PLANNING IN HEALTHCARE SYSTEMS: WHAT WE KNOW AND WHAT REMAINS TO BE KNOWN	ENFERMERIA CLINICA	ARTICLE	10.1016/J.ENFCLE.2025.502305	SI	1,1	3	NO	SI	SI
DS-20/ DS-23	LIMA-SERRANO, MARTA; ALLANDE-CUSSO, REGINA; VARGAS-MARTINEZ, ANA MAGDALENA; KARAM, GEORGES; EL-KORH, LEA; PORCEL-GALVEZ, ANA MARIA	TESTING THE TEC-MED-INTEGRATED TRANSCULTURAL SOCIAL-ETHICAL-CARE MODEL FOR OLDER PEOPLE IN THE MEDITERRANEAN BASIN: A MIXED-METHOD QUASIEXPERIMENTAL STUDY PROTOCOL	INTERNATIONAL JOURNAL OF INTEGRATED CARE	ARTICLE	10.5334/IJIC.9017	SI	2,6	2	NO	SI	NO
DS-20/ DS-23	PORCEL-GALVEZ, ANA-MARIA; ALLANDE-CUSSO, REGINA; LIMA-SERRANO, MARTA	TRANSFORMING CARING FOR DEPENDENT OLDER PEOPLE: A NEW APPROACH FOR INTEGRATED SOCIO-HEALTHCAR	SCANDINAVIAN JOURNAL OF CARING SCIENCES	ARTICLE	10.1111/SCS.70132	SI	1,8	2	NO	SI	SI
DS-20/ DS-23	PORCEL-GALVEZ, ANA MARIA; ALLANDE-CUSSO, REGINA; FADDEN, ISOTTA MAC; FERENTINOU, ELENI; ZAFIROPOULOU, MARIA; LIMA-SERRANO, MARTA	SOCIO-HEALTHCARE FOR OLDER PEOPLE IN THE MEDITERRANEAN BASIN: AN INTEGRATIVE REVIEW AND QUALITY APPRAISAL	PUBLIC HEALTH NURSING	REVIEW	10.1111/PHN.13453	SI	1,3	3	NO	SI	NO

GRUPO	AUTORES	TÍTULO	REVISTA	DOC.	DOI	OA	FI	CUARTIL	D1	ORIG.*	AFIL.**
DS-20/ DS-23	VARGAS-MARTINEZ, ANA MAGDALENA; GUILLEN-MARTINEZ, DANIEL; PEREZ, TAMARA DOMINGO; ENRIQUEZ, ALBA SOILAN; ZAFRA-AGEA, JOSE ANTONIO; CILLERO, ITZIAR HOYOS; LIMA-SERRANO, MARTA; TARRINO-CONCEJERO, LORENA	ANALYSIS OF THE MANAGEMENT FUNCTION OF THE SCHOOL NURSE IN SPAIN: USE OF RECORDS AND INTERACTION WITH PRIMARY CARE, THE EDUCATIONAL COMMUNITY AND OTHER INSTITUTION	ENFERMERIA CLINICA	ARTICLE	10.1016/J.ENFCLE.2025.502200	SI	1,1	3	NO	SI	SI
DS-20/DS-23/DS-29	GALVEZ, ANA-MARIA PORCEL; LIMA-SERRANO, MARTA; ALLAN-DE-CUSSO, REGINA; COSTANZO-TALARICO, MARIA-GIULIA; GARCIA, MARIA-DOLORES MATEOS; BUENO-FERRAN, MERCEDES; FERNANDEZ-GARCIA, ELENA; D'AGOSTINO, FABIO; ROMERO-SANCHEZ, JOSE-MANUEL	ENHANCING NURSING CARE THROUGH TECHNOLOGY AND STANDARDIZED NURSING LANGUAGE: THE TEC-MED MULTILINGUAL PLATFORM	INTERNATIONAL JOURNAL OF NURSING KNOWLEDGE	ARTICLE	10.1111/2047-3095.12493	SI	1,4	3	NO	SI	NO
DS-20/ DS-28	ROMERO-CASTILLO, ROCIO; PABON-CARRASCO, MANUEL; KAKNANI-UTTUMCHANDANI, SHAKIRA; PONCE-BLANDON, JOSE ANTONIO	EFFECTS OF CONTINUOUS GLUCOSE MONITORING ON GLYCEMIC CONTROL, MENTAL HEALTH AND SELF-MANAGEMENT IN ADULTS WITH TYPE 1 DIABETES: A RANDOMIZED CONTROLLED TRIAL	HEALTHCARE	ARTICLE	10.3390/HEALTHCARE13243197	SI	2,7	2	NO	SI	NO
DS-20/ DS-29	SANABRIA-DELGADO, DAVID; BARRIENTOS-TRIGO, SERGIO; PORCEL-GALVEZ, ANA MARIA	EXPLORING THE LONG-TERM IMPACT OF EMOTIONAL EXHAUSTION ON FRONTLINE NURSE MANAGERS POST-COVID-19: A QUALITATIVE STUD	JOURNAL OF NURSING MANAGEMENT	ARTICLE	10.1155/JONM/9280686	SI	4,0	1	SI	SI	NO
DS-21	RAPOSEIRAS-ROUBIN, SERGIO; AMAT-SANTOS, IGNACIO J.; ROSSELLO, XAVIER; FERREIRO, ROCIO GONZALEZ; BERMUDEZ, INMACULADA GONZALEZ; OTERO, DIEGO LOPEZ; NOMBELA-FRANCO, LUIS; GHEORGHE, LIVIA; DIEZ, JOSE L.; ZORITA, CARLOS BALADRON; BAZ, JOSE A.; GARCIA, ANTONIO J. MUNOZ; VILALTA, VICTORIA; OJEDA-PINEDA, SOLEDAD; ET AL	DAPAGLIFLOZIN IN PATIENTS UNDERGOING TRANSCATHETER AORTIC-VALVE IMPLANTATIO	NEW ENGLAND JOURNAL OF MEDICINE	ARTICLE	10.1056/NEJMOA2500366	NO	78,5	1	SI	NO	NO
DS-21	BABEER, ALAA; LIU, YUAN; REN, ZHI; XIANG, ZHENTING; OH, MIN JUN; PANDEY, NIL KANATHA; SIMON-SORO, AUREA; HUANG, RANRAN; KARABUCAK, BEKIR; CORMODE, DAVID P.; CHEN, CHIDER; KOO, HYUN	FERUMOXYTOL NANOZYMES EFFECTIVELY TARGET CHRONIC BIOFILM INFECTIONS IN APICAL PERIODONTITIS	JOURNAL OF CLINICAL INVESTIGATION	ARTICLE	10.1172/JCI183576	SI	13,6	1	SI	NO	NO
DS-21	ARIAS, ANA; DUNCAN, HENRY F.; ALFAYATE, RUTH PEREZ; MARTIN-GONZALEZ, JENIFER; RIAZA, PAULA	REPRESENTATION OF WOMEN IN EXECUTIVE AND ACADEMIC ROLES WITHIN SCIENTIFIC SOCIETIES IN THE FIELD OF EUROPEAN ENDODONTOLOGY	INTERNATIONAL ENDODONTIC JOURNAL	ARTICLE	10.1111/IEJ.14237	SI	7,1	1	SI	NO	NO
DS-21	PEREIRA-LORES, PATRICIA; GANCEDO-GANCEDO, TANIA; MARTIN-BIEDMA, BENJAMIN; VARELA-ANEIROS, IVAN; DABLANCA-BLANCO, ANA BELEN; VILLASENIN-SANCHEZ, CAROLINA; MARTIN-GONZALEZ, JENIFER; DE LA PENA, VICTOR ALONSO; CASTELO-BAZ, PABLO	IS AT-HOME BLEACHING MORE EFFECTIVE ON THE UPPER ARCH THAN THE LOWER ARCH? A PROSPECTIVE COHORT STUDY	JOURNAL OF DENTISTRY	REVIEW	10.1016/J.JDENT.2025.105729	SI	5,5	1	SI	NO	NO

GRUPO	AUTORES	TÍTULO	REVISTA	DOC.	DOI	OA	FI	CUARTIL	D1	ORIG.*	AFIL.**
DS-21	RUIZ-DE-LEON, GONZALO; CORTES-ESLAVA, DANIELA; HERNANDEZ-PACHECO, ESTHER; SERRERA-FIGALLO, MARIA-ANGELES; TORRES-LAGARES, DANIEL; BAUS-DOMINGUEZ, MARIA	BIOPOLYMERS IN FACIAL AESTHETICS: GEL-BASED APPLICATIONS, SAFETY, EFFECTIVENESS, AND FUTURE PROSPECTS-A SYSTEMATIC REVIEW OF THE LITERATURE	GELS	REVIEW	10.3390/GELS11060455	SI	5,3	1	NO	SI	NO
DS-21	LIMA-SANCHEZ, BELEN; BAUS-DOMINGUEZ, MARIA; SERRERA-FIGALLO, MARIA-ANGELES; TORRES-LAGARES, DANIEL	ADVANCES IN SYNTHETIC POLYMER MEMBRANES FOR GUIDED BONE REGENERATION IN DENTAL IMPLANTS: A SCOPING REVIEW	JOURNAL OF FUNCTIONAL BIOMATERIALS	REVIEW	10.3390/JFB16050149	SI	5,2	1	NO	SI	NO
DS-21	ANGUITA-GAMEZ, MARIA; BONILLA-PALOMAS, JUAN LUIS; RECIO-MAYORAL, ALEJANDRO; GONZALEZ-MANZANARES, RAFAEL; MUÑIZ-GARCIA, JAVIER; ROMERO-RODRIGUEZ, NIEVES; ELOLA-SOMOZA, FRANCISCO JAVIER; CEQUIER-FILLAT, ANGEL R.; RODRIGUEZ-PADIAL, LUIS R.; ANGUITA SANCHEZ, MANUEL PABLO	OUTCOMES OF PATIENTS WITH HEART FAILURE FOLLOWED IN UNITS ACCREDITED BY THE SEC-EXCELENTE-IC QUALITY PROGRAM ACCORDING TO THE TYPE OF UNIT	REVISTA ESPANOLA DE CARDIOLOGIA	ARTICLE	10.1016/J.REC.2024.04.017	NO	4,9	1	NO	NO	NO
DS-21	PEREIRA-LORES, PATRICIA; MARTIN-GONZALEZ, JENIFER; GANCEDO-GANCEDO, TANIA; DE LA PENA, VICTOR ALONSO; ALVAREZ-NOVOA, PABLO; VARELA-ANEIROS, IVAN; ABELLA-SANS, FRANCESC; MARTIN-BIEDMA, BENJAMIN; CASTELO-BAZ, PABLO	DOES THE USE OF A 3-MM EXTENDED TRAY DURING AN AT-HOME BLEACHING TREATMENT INCREASE GINGIVAL IRRITATION? A RANDOMIZED CLINICAL TRIAL	JOURNAL OF PROSTHETIC DENTISTRY	ARTICLE	10.1016/J.PROSDENT.2024.09.029	SI	4,8	1	SI	NO	NO
DS-21	PEREIRA-LORES, PATRICIA; MARTIN-GONZALEZ, JENIFER; GANCEDO-GANCEDO, TANIA; DE LA PENA, VICTOR ALONSO; ALVAREZ-NOVOA, PABLO; VARELA-ANEIROS, IVAN; ABELLA-SANS, FRANCESC; CASTELO-BAZ, PABLO	RESPONSE TO THE LETTER TO THE EDITOR REGARDING, "DOES THE USE OF A 3-MM EXTENDED TRAY DURING AN AT-HOME BLEACHING TREATMENT INCREASE GINGIVAL IRRITATION? A RANDOMIZED CLINICAL TRIAL"	JOURNAL OF PROSTHETIC DENTISTRY	LETTER	10.1016/J.PROSDENT.2025.06.013	NO	4,8	1	SI	NO	NO
DS-21	DELGADO-GIUGNI, VANESSA; LEON-LOPEZ, MARIA; CRESPO-GALLARDO, ISABEL; SAUCO-MARQUEZ, JUAN J.; MONTERO-MIRALLES, PALOMA; MARTIN-GONZALEZ, JENIFER; CABANILLAS-BALSERA, DANIEL; SEGURA-EGEA, JUAN J.	OVER-PRESCRIPTION OF ANTIBIOTICS FOR PULPITIS: A SYSTEMATIC REVIEW AND META-ANALYSIS OF CROSS-SECTIONAL SURVEYS	ANTIBIOTICS-BASEL	REVIEW	10.3390/ANTIBIOTICS15010013	SI	4,6	1	NO	SI	NO
DS-21	ARBELAEZ-BONOZO, LADY; LUIS-SANCHEZ, LAURA; OLIVA-FERRUSOLA, ELENA; FERNANDEZ-MORALES, CARLOS; ALBORNOZ-CABELLO, MANUEL; GUTIERREZ-PEREZ, JOSE-LUIS; TORRES-LAGARES, DANIEL	IMPLANT PROSTHETIC REHABILITATION IN A MANDIBLE OSTEOSARCOMA PATIENT: A CLINICAL REPORT	PROSTHESIS	ARTICLE	10.3390/PROSTHESIS7010022	SI	4,5	2	NO	SI	NO
DS-21	GONZALEZ-MARTIN, MARIBEL; HERMIDA-CABRERA, PAULA; GUTIERREZ-CORRALES, AIDA; TORRES-CARRANZA, EUSEBIO; RUIZ-DE-LEON, GONZALO; GARCIA-MIRA, BERTA; MARTINEZ-GONZALEZ, ALVARO-JOSE; TORRES-LAGARES, DANIEL; SERRERA-FIGALLO, MARIA-ANGELES; GUTIERREZ-PEREZ, JOSE-LUIS; BAUS-DOMINGUEZ, MARIA	BIOMECHANICAL OPTIMIZATION OF THE HUMAN BITE USING NUMERICAL ANALYSIS BASED ON THE FINITE ELEMENT METHO	BIOMIMETICS	ARTICLE	10.3390/BIOMIMETICS10020080	SI	3,9	1	NO	SI	NO
DS-21	TOLEDANO, MANUEL; VALLECILLO-RIVAS, MARTA; SERRERA-FIGALLO, MARIA-ANGELES; GUTIERREZ-CORRALES, AIDA; LYNCH, CHRISTOPHER D.; TORRES-LAGARES, DANIEL; VALLECILLO, CRISTINA	BIO-MEMBRANE-BASED NANOFIBER SCAFFOLDS: TARGETED AND CONTROLLED CARRIERS FOR DRUG DELIVERY-AN EXPERIMENTAL IN VIVO STUDY	BIOMIMETICS	ARTICLE	10.3390/BIOMIMETICS10110726	SI	3,9	1	NO	NO	NO

GRUPO	AUTORES	TÍTULO	REVISTA	DOC.	DOI	OA	FI	CUARTIL	D1	ORIG.*	AFIL.**
DS-21	ASTOLFI-LABRADOR, LUIS; CABEZAS-CORADO, ALVARO; TORRES-LAGARES, DANIEL; BAUS-DOMINGUEZ, MARIA	DIFFERENCES IN INFLAMMATORY GENETIC PROFILES IN PERIODONTITIS ASSOCIATED WITH GENETIC AND IMMUNOLOGICAL DISORDERS: A SYSTEMATIC REVIEW	BIOMEDICINES	REVIEW	10.3390/BIOMEDICINES13122851	SI	3,9	2	NO	SI	NO
DS-21	LOSCERTALES-MARTIN-DE-AGAR, BLANCA; CABEZAS-CORADO, ALVARO; BAUS-DOMINGUEZ, MARIA; LOSCERTALES-ABRIL, JESUS; TORRES-LAGARES, DANIEL	DENTAL ANOMALIES: PREVALENCE, PATTERNS OF ASSOCIATION AND RELATIONSHIP WITH DENTAL AGE	INTERNATIONAL DENTAL JOURNAL	ARTICLE	10.1016/J.IDENTJ.2025.103962	SI	3,7	1	NO	SI	NO
DS-21	ANGUITA-GAMEZ, MARIA; BONILLA-PALOMAS, JUAN L.; RECIO-MAYORAL, ALEJANDRO; GONZALEZ-MANZANARES, RAFAEL; MUNIZ-GARCIA, JAVIER; ROMERO-RODRIGUEZ, NIEVES; ELOLA-SOMOZA, FRANCISCO J.; CEQUIER-FILLAT, ANGEL; RODRIGUEZ-PADIAL, LUIS; ANGUITA-SANCHEZ, MANUEL	DIFFERENCES IN CLINICAL FEATURES AND 1-YEAR OUTCOMES OF PATIENTS WITH HEART FAILURE AND REDUCED, MILDLY REDUCED, AND PRESERVED EJECTION FRACTION IN A CONTEMPORARY COHORT: IS THE CLINICAL PROFILE CHANGING	CLINICAL RESEARCH IN CARDIOLOGY	ARTICLE	10.1007/S00392-025-02632-5	NO	3,7	1	NO	NO	NO
DS-21	FERNANDEZ-ASIAN, IGNACIO; TORRES-LAGARES, DANIEL; SERRERA-FIGALLO, MARIA-ANGELES; GUTIERREZ-PEREZ, JOSE-LUIS	RELATIONSHIP BETWEEN IMPLANT CONNECTION AND IMPLANT FRACTURE: SYSTEMATIC REVIEW	BIOENGINEERING-BASEL	REVIEW	10.3390/BIOENGINEERING12040333	SI	3,7	2	NO	SI	NO
DS-21	CABELLO, GUSTAVO; RIOBOO, MARIA; TORRES-LAGARES, DANIEL; FABREGA, JAVIER	FLAPLESS IMMEDIATE IMPLANTS: SOFT TISSUE ALTERATIONS FOLLOWING A TRIMODAL APPROACH WITH OR WITHOUT MODIFYING OSSEOUS AND MUCOSAL COMPARTMENTS IN THE ESTHETIC ZONE: A NON-RANDOMIZED CLINICAL TRIAL WITH HISTORICAL CONTROL GROUP	DENTISTRY JOURNAL	ARTICLE	10.3390/DJ13100478	SI	3,1	1	NO	NO	NO
DS-21	LEON-LOPEZ, MARIA; MONTERO-MIRALLES, PALOMA; CABANILLAS-BALSERA, DANIEL; SAUCO-MARQUEZ, JUAN J.; MARTIN-GONZALEZ, JENIFER; SEGURA-EGEA, JUAN J.	ASSOCIATION BETWEEN THE PRESENCE OF MISSED CANALS, DETECTED USING CBCT, AND POST-TREATMENT APICAL PERIODONTITIS IN ROOT-FILLED TEETH: A SYSTEMATIC REVIEW AND META-ANALYSIS	JOURNAL OF CLINICAL MEDICINE	REVIEW	10.3390/JCM14165781	SI	2,9	1	NO	SI	NO
DS-21	LEON-LOPEZ, MARIA; CABANILLAS-BALSERA, DANIEL; MARTIN-GONZALEZ, JENIFER; SANCHEZ-DOMINGUEZ, BENITO; SAUCO-MARQUEZ, JUAN J.; SEGURA-EGEA, JUAN J.	ATHEROSCLEROSIS AND CHRONIC APICAL PERIODONTITIS: SYSTEMATIC REVIEW AND META-ANALYSIS	JOURNAL OF CLINICAL MEDICINE	REVIEW	10.3390/JCM14051504	SI	2,9	1	NO	SI	NO
DS-21	AREAL-QUECUTY, VICTORIA; SEGURA-EGEA, JUAN J.; SIMON-SORO, AUREA; LEON-LOPEZ, MARIA; CANTIGA-SILVA, CRISTIANE; MARTIN-GONZALEZ, JENIFER; SANCHEZ-DOMINGUEZ, BENITO; CABANILLAS-BALSERA, DANIEL	DENTAL CARIES STATUS IN POSTMENOPAUSAL WOMEN: SYSTEMATIC REVIEW AND META-ANALYSIS	JOURNAL OF CLINICAL MEDICINE	REVIEW	10.3390/JCM14061837	SI	2,9	1	NO	NO	NO
DS-21	BRAVO-VAZQUEZ, ANA; ANARTE-LAZO, ERNESTO; RODRIGUEZ-BLANCO, CLEOFAS; BERNAL-UTRERA, CARLOS	DRY NEEDLING FOR TENSION-TYPE HEADACHE: A SCOPING REVIEW ON INTERVENTION PROCEDURES, MUSCLE TARGETS, AND OUTCOMES	JOURNAL OF CLINICAL MEDICINE	REVIEW	10.3390/JCM14155320	NO	2,9	1	NO	NO	NO

GRUPO	AUTORES	TÍTULO	REVISTA	DOC.	DOI	OA	FI	CUARTIL	D1	ORIG.*	AFIL.**
DS-21/ USC-SA	CORTES-ESLAVA, DANIELA; GOMEZ-DIAZ, RAQUEL; TORRES-LAGARES, DANIEL; MACHUCA-PORTILLO, GUILLERMO; GUTIERREZ-PEREZ, JOSE-LUIS; SERRERA-FIGALLO, MARIA-ANGELES; BAUS-DOMINGUEZ, MARIA	IDENTIFICATION OF ALTERATIONS IN THE EXPRESSION OF GENES RELATED TO THE IMPLANT FAILURE IN SPANISH PATIENTS WITH DOWN SYNDROME AND PERIODONTAL DISEAS	GENES	ARTICLE	10.3390/GENES16020122	SI	2,8	2	NO	SI	SI
DS-21	BRAVO-VAZQUEZ, ANA; ANARTE-LAZO, ERNESTO; GONZALEZ-GEREZ, JUAN JOSE; RODRIGUEZ-BLANCO, CLEOFAS; BERNAL-UTRERA, CARLOS	EFFECTS OF PHYSICAL EXERCISE ON THE PHYSICAL AND MENTAL HEALTH OF FAMILY CAREGIVERS: A SYSTEMATIC REVIEW	HEALTHCARE	REVIEW	10.3390/HEALTHCARE13101196	SI	2,7	2	NO	NO	NO
DS-21	DA SILVA MACHADO, NATHALIA EVELYN; SEGURA-EGEA, JUAN JOSE; FARIA, FLAVIO DUARTE; CANTIGA-SILVA, CRISTIANE; RIBEIRO, ANA PAULA FERNANDES; ERVOLINO, EDILSON; MATSUSHITA, DORIS HISSAKO; ESTRELA, CARLOS; CRUZ, ALVARO; GOMES-FILHO, JOAO EDUARDO; SIVIERI-ARAUJO, GUSTAVO; CINTRA, LUCIANO TAVARES ANGELO	DIABETES MELLITUS INFLUENCES TOLL-LIKE RECEPTORS 2 AND 4 IN EXPERIMENTAL APICAL PERIODONTITIS OF WISTAR RATS	ODONTOLOGY	ARTICLE	10.1007/S10266-025-01147-9	NO	2,4	2	NO	NO	NO
DS-21	CANTIGA-SILVA, CRISTIANE; DE OLIVEIRA, PEDRO HENRIQUE CHAVES; FARIA, FLAVIO DUARTE; JUSTO, MARIANA PAGLIUSI; SIVIERI-ARAUJO, GUSTAVO; ERVOLINO, EDILSON; PINHEIRO, TIAGO NOVAES; SEGURA-EGEA, JUAN JOSE; CINTRA, LUCIANO TAVARES ANGELO	INCREASE TOLL-LIKE RECEPTORS 2 AND 4 IN APICAL PERIODONTITIS OF RATS WITH CHRONIC LIVER DISEASE	ODONTOLOGY	ARTICLE	10.1007/S10266-024-00974-6	SI	2,4	2	NO	NO	NO
DS-21	DE BARROS MORAIS CARDOSO, CAROLINA; WAJIMA, CAROLINA SAYURI; CANTIGA-SILVA, CRISTIANE; FARIA, FLAVIO DUARTE; JUSTO, MARIANA; MATSUSHITA, DORIS HISSAKO; ERVOLINO, EDILSON; GALLO, GABRIELA; SIVIERI-ARAUJO, GUSTAVO; GOMES-FILHO, JOAO EDUARDO; SEGURA-EGEA, JUAN JOSE; CINTRA, LUCIANO TAVARES ANGELO	RHEUMATOID ARTHRITIS EXACERBATES APICAL PERIODONTITIS IN WISTAR RATS, INCREASING IL-17, TNF-A, TRAP, AND RANKL LEVELS	ODONTOLOGY	ARTICLE	10.1007/S10266-025-01175-5	NO	2,4	2	NO	NO	NO
DS-21	ANARTE-LAZO, ERNESTO; BRAVO-VAZQUEZ, ANA; BERNAL-UTRERA, CARLOS; TORRES-LAGARES, DANIEL; FALLA, DEBORAH; RODRIGUEZ-BLANCO, CLEOFAS	THE RATIONALE AND EXPLANATION FOR REHABILITATION INTERVENTIONS IN THE MANAGEMENT OF TREATMENT-INDUCED TRISMUS IN PEOPLE WITH HEAD AND NECK CANCER: A SCOPING REVIEW OF RANDOMIZED CONTROLLED TRIALS	MEDICINA-LITHUANIA	REVIEW	10.3390/MEDICINA61081392	SI	2,4	1	NO	SI	NO
DS-21	GONZALEZ, JUAN MANUEL ARAGON; RODRIGUEZ, NIEVES ROMERO; FERNANDEZ, JOSE FRANCISCO DIAZ	ACUTE CORONARY SYNDROME DUE TO CORONARY ANEURYSM THROMBOSIS AS A LATE COMPLICATION OF KAWASAKI DISEAS	MEDICINA CLINICA	LETTER	10.1016/J.MEDCLI.2024.11.018	NO	2,1	2	NO	NO	NO
DS-21	COSME-SILVA, LEOPOLDO; DAL-FABBRO, RENAN; PONTES, FERNANDA DE LIMA; CAPALBO, LETICIA CABRERA; ERVOLINO, EDILSON; CINTRA, LUCIANO TAVARES ANGELO; SEGURA-EGEA, JUAN JOSE; GOMES-FILHO, JOAO EDUARDO	MULTI-STRAIN PROBIOTIC FORMULA MODULATES EXPRESSION OF (3-DEFENSIN-2, (3-DEFENSIN-3, AND TLR-4 IN MALE RATS WITH APICAL PERIODONTITIS	ARCHIVES OF ORAL BIOLOGY	ARTICLE	10.1016/J.ARCHORALBIO.2024.106137	SI	2,1	2	NO	NO	NO
DS-21	SEGURA-EGEA, JUAN JOSE; LEON-LOPEZ, MARIA; CABANILLAS-BALSERA, DANIEL; SAUCO-MARQUEZ, JUAN JOSE; MARTIN-GONZALEZ, JENIFER; ALONSO-EZPELETA, OSCAR LUIS	UNDERGRADUATE ENDODONTIC TEACHING IN DENTAL SCHOOLS AROUND THE WORLD: A NARRATIVE REVIEW	EUROPEAN ENDODONTIC JOURNAL	REVIEW	10.14744/EEJ.2025.49379	SI	2,0	2	NO	SI	NO

GRUPO	AUTORES	TÍTULO	REVISTA	DOC.	DOI	OA	FI	CUARTIL	D1	ORIG.*	AFIL.**
DS-21	MACHO-LOPEZ, SARA; MONTES-CARMONA, JOSE-FRANCISCO; GARCIA-PERLA-GARCIA, ALBERTO; MARTINEZ-DE-FUENTES, RAFAEL; INFANTE-COSSIO, PEDRO	ECTOPIC SUPERNUMERARY FOURTH MOLAR IN THE MANDIBULAR NOTCH: A REPORT OF AN ATYPICAL CASE WITH LITERATURE REVIEW	CUREUS	ARTICLE	10.7759/CUREUS.89557	SI	1,3	2	NO	SI	NO
DS-21	PEROTTI-ABAD, JUAN-ALFONSO; CABEZAS-CORADO, ALVARO; ASTOLFI-LABRADOR, LUIS; BAUS-DOMINGUEZ, MARIA; MACHUCA-PORTILLO, GUILLERMO; SERRERA-FIGALLO, MARIA-ANGELES; TORRES-LAGARES, DANIEL	ACQUIRED HEMOPHILIA A: A CASE REPORT AND REVIEW OF THE LITERATURE	JOURNAL OF MEDICAL CASE REPORTS	ARTICLE	10.1186/S13256-025-05406-9	SI	0,8	3	NO	SI	NO
DS-22	BARRASA-FANO, JORGE; SHAPETI, APEKSHA; APOLINAR-FERNANDEZ, ALEJANDRO; KIMPS, LAURENS; SMEETS, BART; SANZ-HERRERA, JOSE ANTONIO; VAN OOSTERWYCK, HANS	GUIDANCE FOR 3D TRACTION FORCE MICROSCOPY TODAY AND IN THE NEXT DECADE	NATURE METHODS	REVIEW	10.1038/S41592-025-02934-6	NO	32,1	1	SI	NO	NO
DS-22	NUNEZ-ORTEGA, ELIAS; BLAZQUEZ-CARMONA, PABLO; RUIZ-MATEOS, RAQUEL; MARTIN-ALFONSO, JOSE E.; SANZ-HERRERA, JOSE A.; REINA-ROMO, ESTHER	VIRTUAL TESTING METHODOLOGY TO PREDICT THE MECHANICAL BEHAVIOR OF COLLAGEN HYDROGELS FROM NANOARCHITECTUR	MATERIALS TODAY BIO	ARTICLE	10.1016/J.MTBIO.2025.101962	SI	10,2	1	SI	SI	SI
DS-22	CARRASCO-MANTIS, ANA; REINA-ROMO, ESTHER; SANZ-HERRERA, JOSE A	A MULTIPHYSICS HYBRID CONTINUUM - AGENT-BASED MODEL OF IN VITRO VASCULARIZED ORGANOIDS	COMPUTERS IN BIOLOGY AND MEDICINE	ARTICLE	10.1016/J.COMPBIOMED.2024.109559	NO	6,3	1	SI	SI	NO
DS-22	CONDE, ZACARIAS; GARCIA-VALLEJO, DANIEL; NAVARRO, CARLOS; DOMINGUEZ, JAIME	A CROSS-VALIDATION APPROACH IN NEURAL NETWORKS FOR FRETTING-FATIGUE PREDICTION ON AL 7075-T651	THEORETICAL AND APPLIED FRACTURE MECHANICS	ARTICLE	10.1016/J.TAFMEC.2025.105129	NO	5,6	1	NO	SI	NO
DS-22	TOSCANO-ANGULO, JUAN J.; MORA-MACIAS, JUAN; BLAZQUEZ-CARMONA, PABLO; SANCHEZ-RAYA, MANUEL; MORGAZ, JUAN; GOMEZ-GALAN, JUAN ANTONIO; GRANADOS, M. M.; DOMINGUEZ, JAIME; REINA-ROMO, ESTHER	BONE REGENERATION DURING OSTEOPOROSIS: A TRANSLATIONAL IN VIVO MONITORING OF CALLUS MECHANICAL PARAMETERS	FRONTIERS IN BIOENGINEERING AND BIOTECHNOLOGY	ARTICLE	10.3389/FBIOE.2025.1646500	SI	4,8	2	NO	SI	NO
DS-22	MODIZ, CORINNA; CASTOLDI, NM; SCHEINER, S; MARTINEZ-REINA, J; CALVO-GALLEGO, JL; SANSALONE, V; MARTELLI, S; PIVONKA, P	COMPUTATIONAL SIMULATIONS OF ENDOCRINE BONE DISEASES RELATED TO PATHOLOGICAL GLANDULAR PTH SECRETION USING A MULTI-SCALE BONE CELL POPULATION MODEL	FRONTIERS IN BIOENGINEERING AND BIOTECHNOLOGY	ARTICLE	10.3389/FBIOE.2025.1619276	SI	4,8	1	NO	NO	NO
DS-22	APOLINAR-FERNANDEZ, ALEJANDRO; BARRASA-FANO, JORGE; VAN OOSTERWYCK, HANS; SANZ-HERRERA, JOSE A.	INVERSE MODELING OF HETEROGENEOUS ECM MECHANICAL PROPERTIES IN NONLINEAR 3DTF	EUROPEAN JOURNAL OF MECHANICS A-SOLIDS	ARTICLE	10.1016/J.EUROMECHSOL.2025.105722	NO	4,2	1	NO	SI	SI

GRUPO	AUTORES	TÍTULO	REVISTA	DOC.	DOI	OA	FI	CUARTIL	D1	ORIG.*	AFIL.**
DS-22	RUIZ-LOZANO, ROCIO; CALVO-GALLEGO, JOSE LUIS; PIVONKA, PETER; MARTINEZ-REINA, JAVIER	OPTIMISATION OF ROMOSOZUMAB PLUS DENOSUMAB SEQUENTIAL TREATMENTS AGAINST POSTMENOPAUSAL OSTEOPOROSIS. INSIGHTS FROM IN SILICO SIMULATION	BIOMECHANICS AND MODELING IN MECHANOBIOLOGY	ARTICLE	10.1007/S10237-024-01900-Z	NO	2,7	2	NO	SI	SI
DS-22	TOSCANO-ANGULO, JUAN J.; MORA-MACIAS, JUAN; BLAZQUEZ-CARMONA, PABLO; MORGAZ, JUAN; NAVARRETE-CALVO, ROCIO; DOMINGUEZ, JAIME; REINA-ROMO, ESTHER	RISK OF FRAGILITY FRACTURE IS AGGRAVATED DURING BONE REGENERATION PROCESSES IN OSTEOPOROTIC SHEEP	PLOS ONE	ARTICLE	10.1371/JOURNAL.PONE.0319910	SI	2,6	2	NO	SI	NO
DS-23	ZAFRA-AGEA, JOSE ANTONIO; PEREZ, TAMARA DOMINGO; LIMA-SERRANO, MARTA; VARGAS-MARTINEZ, ANA MAGDALENA; SOLER-PARDO, ENGRACIA; TORRALBAS-ORTEGA, JORDI; CILLERO, ITZIAR HOYOS	AVAILABILITY, PERCEIVED NEED AND SATISFACTION FOR SCHOOL NURSES IN SPAIN: A CROSS-SECTIONAL STUDY INVOLVING THE SCHOOL COMMUNIT	BMC NURSING	ARTICLE	10.1186/S12912-025-03970-5	SI	3,9	1	SI	NO	SI
DS-23	ROSADO-PULIDO, ESTER ALEJANDRA; FERNANDEZ-LEON, PABLO; LIMA-SERRANO, MARTA; DE VRIES, HEIN	FACTORS THAT INFLUENCE THE ADOPTION OF A SCHOOL-BASED EHEALTH ALCOHOL PREVENTION PROGRAM AMONG SPANISH PERSONNEL: A MIXED METHODS STUDY	BMC PUBLIC HEALTH	ARTICLE	10.1186/S12889-025-21574-1	SI	3,6	1	NO	NO	NO
DS-23	AGUILAR-QUESADA, ANA; SIERRA-YAGÜE, ALBA; GONZALEZ-CANO-CABALLERO, MARIA; ZAFRA-EGEA, JOSE ANTONIO; LIMA-SERRANO, MARTA	EFFECTIVENESS OF DIGITAL INTERVENTIONS TO REDUCE SCHOOL-AGE ADOLESCENT SEXUAL RISKS: A SYSTEMATIC REVIE	JOURNAL OF NURSING SCHOLARSHIP	ARTICLE	10.1111/JNU.13015	SI	2,9	1	NO	SI	SI
DS-23	CORPUS-ESPINOSA, CLAUDIA; MAC FADDEN, ISOTTA; TORREJON-GUIRADO, MARIA DEL CARMEN; LIMA-SERRANO, MARTA	EXPLORING CULTURAL ADAPTATIONS: A SCOPING REVIEW ON ADOLESCENT MENTAL HEALTH AND SUBSTANCE USE PREVENTION PROGRAM	PREVENTION SCIENCE	REVIEW	10.1007/S11121-025-01779-X	SI	2,7	2	NO	SI	SI
DS-23	SIERRA-YAGUE, ALBA; ZAFRA-AGEA, JOSE ANTONIO; AGUILAR-QUESADA, ANA; GONZALEZ-CANO-CABALLERO, MARIA; DEL-PINO-CASADO, RAFAEL; LIMA-SERRANO, MARTA	A SYSTEMATIC REVIEW AND META-ANALYSIS OF GAMIFIED AFFECTIVE SEXUAL HEALTH INTERVENTIONS IN SCHOOL	SEXUALITY RESEARCH AND SOCIAL POLICY	ARTICLE	10.1007/S13178-025-01118-3	SI	2,4	1	NO	SI	SI
DS-23	FERNANDEZ-LEON, PABLO; LIMA-SERRANO, MARTA; FAGUNDO-RIVERA, JAVIER; MARTINEZ-MONTILLA, JOSE MANUEL	PLANNING, IMPLEMENTATION, EVALUATION, AND SUSTAINMENT OF DIGITAL HEALTH INTERVENTIONS FOR ADOLESCENT SUBSTANCE USE PREVENTION: A SYSTEMATIC REVIEW OF INFLUENCING FACTORS BASED ON THE REAIM FRAMEWOR	HEALTH EDUCATION RESEARCH	ARTICLE	10.1093/HER/CYAF021	SI	2,0	2	NO	SI	SI
DS-23	TORREJON-GUIRADO, MARIA-CARMEN; JOLANI, SHAHAB; LIMA-SERRANO, MARTA; MERCKEN, LIESBETH; DE VRIES, HEIN	AN INTEGRATED BEHAVIORAL APPROACH TO UNDERSTANDING SOCIOCOGNITIVE DETERMINANTS AND RISK PROFILES OF CANNABIS USE IN ADOLESCENT	ADICCIONES	ARTICLE	10.20882/ADICCIONES.1961	SI	1,8	3	NO	SI	SI

GRUPO	AUTORES	TÍTULO	REVISTA	DOC.	DOI	OA	FI	CUARTIL	D1	ORIG.*	AFIL.**
DS-23	LIMA-SERRANO, MARTA	NURSING AND SCHOOL: THE NECESSARY EVIDENCE-BASED PRESENCE WITH A FOCUS ON THE HEALTH OF THE EDUCATIONAL COMMUNIT	ENFERMERIA CLINICA	EDITORIAL	10.1016/J.ENFCLI.2025.502407	NO	1,1	3	NO	SI	SI
DS-23	MELINA VEGA DE CENIGA; ANNA GODO PLA; GONZALO BRAVO SOTO; ANTONI SISO ALMIRALL; MARTA TRAPERO BERTRAN; ANA MAGDALENA VARGAS MARTINEZ; MARIA DOLORS ESTRADA; ROSA MARIA VIVANCO HIDALGO	EVALUACION DE LA IMPLANTACION DE UN PROGRAMA DE CRIBADO DE ANEURISMA DE AORTA ABDOMINAL EN ESPAÑA	ANGIOLOGIA	ARTICLE	10.20960/ANGIOLOGIA.00682	SI	0,2	4	NO	No	No
DS-25	ROMERO-OLORIZ, CARLOS; LUQUE-HERNANDEZ, MARIA JOSE; LOPEZ-LOPEZ, CRISTINA; CABALLERO-GARCIA, AUXILIADORA; CARRASCO, JUAN ANTONIO PECULO; DE LA HOZ, MIGUEL ANGEL ARMENGOL	DIAGNOSTIC PERFORMANCE OF TELEPHONE TRIAGE FOR NONTRAUMATIC CHEST PAIN IN THE EMERGENCY COORDINATION CENTER: A POPULATION-BASED STUDY IN ANDALUSIA	EMERGENCIAS	ARTICLE	10.55633/S3ME/101.2025	SI	6,3	1	SI	SI	NO
DS-25	PEREZ, EVA BERNAL; HIJOSA, LAURA MATA; LOPEZ-CORNEJO, PILAR; MOYA, MARIA LUISA; MADINABEITIA, NURIA; MERINO-BOHORQUEZ, VICENTE; LOPEZ-LOPEZ, MANUEL; LEBRON, JOSE ANTONIO	INFLUENCE OF CARBON NANOTUBES ON THE ANTIMICROBIAL CHARACTER OF THE B-LACTAM ANTIBIOTICS CEFEPIME AND MEROPENE	JOURNAL OF DRUG DELIVERY SCIENCE AND TECHNOLOGY	ARTICLE	10.1016/J.JDDST.2025.106830	SI	4,9	1	NO	NO	NO
DS-25	FRID, SANTIAGO; BASSEGODA, OCTAVI; CAMACHO MAHAMUD, MARIA ARACELI; SANJUAN, GEMMA; ARMENGOL DE LA HOZ, MIGUEL ANGEL; CELI, LEO; CANO FRANCO, ISAAC; ANMELLA, GERARD; CUNAT LOPEZ, TOMAS; ARELLANO, ANA LUCIA; LEGUIZAMO-MARTINEZ, LINA MARIA; MEZQUITA, LAURA; PENAFIEL MACIAS, PETTER AXCELL; GALLARDO-PIZARRO, ANTONIO; GONZALEZ COLOM, RUBEN; RENU JORNET, ARTURO; BRACONS CUCO, GUILLEM; BORRAT FRIGOLA, XAVIER	BRIDGING GENERATIVE AI AND HEALTHCARE PRACTICE: INSIGHTS FROM THE GENAI HEALTH HACKATHON AT HOSPITAL CLINIC DE BARCELONA	BMJ HEALTH & CARE INFORMATICS	ARTICLE	10.1136/BMJHCI-2025-101640	SI	4,4	1	NO	NO	NO
DS-25	RODRIGUEZ-LAGO, IAGO; MENCHEN, LUIS; SANCHEZ-HERNANDEZ, JOSE GERMAN; GUARDIOLA, JORDI; MERINO-BOHORQUEZ, VICENTE; GARCILLAN, BEATRIZ; MORENO-CUBERO, ELIA; VISPO, EUGENIA; DOMENECH, EUGENI	DEFINING PARTIAL RESPONSE IN INFLAMMATORY BOWEL DISEASE: A DELPHI CONSENSUS AND ECONOMIC EVALUATIO	THERAPEUTIC ADVANCES IN GASTROENTEROLOGY	ARTICLE	10.1177/17562848251360907	SI	3,4	2	NO	NO	NO
DS-25	SEQUERA-ARQUELLADAS, SERGIO; VIVANCOS, MARIA J.; VINUESA, DAVID; COLLADO, ANTONIO; SANTOS, IGNACIO DE LOS; SORNI, PATRICIA; CABELLO-CLOTET, NOEMI; MONTERO, MARTA; FONT, CARLOS RAMOS; TERRON, ALBERTO; GALINDO, MARIA JOSE; MARTINEZ, ONOFRE; RYAN, PABLO; OMAR-MOHAMED, MOHAMED; ALBENDIN-IGLESIAS, HELENA; JAVIER, ROSARIO; ROMERO, ALBERTO; VALLECILLOS, CORAL GARCIA; CALLEJA, MIGUEL ANGEL; HIDALGO-TENORIO, CARMEN	IMPACT OF BICTEGRAVIR/EMTRICITABINE/TENOFOVIR ALAFENAMIDE ON HEALTH-RELATED QUALITY OF LIFE AND ECONOMIC OUTCOMES IN HIV CARE: SUBSTUDY OF THE BIC-NOW CLINICAL TRIA	PLOS ONE	ARTICLE	10.1371/JOURNAL.PONE.0323167	NO	2,6	2	NO	SI	NO

GRUPO	AUTORES	TÍTULO	REVISTA	DOC.	DOI	OA	FI	CUARTIL	D1	ORIG.*	AFIL.**
DS-25	BORRAS-BLASCO, J.; MERINO-BOHORQUEZ, VICENTE; RAMIREZ-HERRAIZ, E.; NAVARRO-RUIZ, A.	REFRAMING PERSISTENCE METRICS IN IMMUNE-MEDIATED INFLAMMATORY DISEASES: TOWARD CLINICALLY MEANINGFUL AND PATIENT-CENTERED OUTCOMES IN MEDICINE 6P MODE	ANNALS OF PHARMACOTHERAPY	LETTER	10.1177/10600280251400316	NO	2,3	3	NO	NO	NO
DS-25	GONZALEZ, MARTA LAFUENTE; HERNANDEZ, MIGUEL ANGEL CALLEJA; MARTIN, MONICA FERRIT	THERAPEUTIC ADHERENCE AND POTENTIALLY INAPPROPRIATE PRESCRIBING IN OLDER ADULTS WITH POLYPHARMACY IN PRIMARY HEALTH CAR	PATIENT PREFERENCE AND ADHERENCE	ARTICLE	10.2147/PPA.S524773	SI	2,0	2	NO	NO	NO
DS-25	BORRAS BLASCO, JOAQUIN; MERINO-BOHORQUEZ, VICENTE; RAMIREZ HERRAIZ, ESTHER	CRITICAL ROLE OF PERSISTENCE AND ADHERENCE IN MULTIPLE SCLEROSIS TREATMENT: THE VALUE OF CLADRIBIN	EUROPEAN JOURNAL OF HOSPITAL PHARMACY	LETTER	10.1136/EJHPHARM-2025-004582	NO	1,5	4	NO	NO	NO
DS-25	MONINO-DOMINGUEZ, LAURA; AGUADO-PAREDES, ALICIA; CORDERO-RAMOS, JAIME; MERINO-BOHORQUEZ, VICENTE	VEDOLIZUMAB TROUGH CONCENTRATIONS AND CLINICAL OUTCOMES IN PATIENTS WITH CROHN'S DISEASE: A REAL-WORLD OBSERVATIONAL STUDY COMPARING INTRAVENOUS AND SUBCUTANEOUS ADMINISTRATIO	EUROPEAN JOURNAL OF HOSPITAL PHARMACY	ARTICLE	10.1136/EJHPHARM-2025-004618	NO	1,5	4	NO	SI	NO
DS-25	AGUADO-PAREDES, ALICIA; MOÑINO-DOMINGUEZ, LAURA; DEL CARMEN DAMAS-FUENTES, MARIA	ACUTE ESOPHAGEAL NECROSIS IN A PATIENT WITH LUNG CANCER UNDER TREATMENT WITH OSIMERTINIB: CASE REPOR	FARMACIA HOSPITALARIA	ARTICLE	10.1016/J.FARMA.2025.07.004	NO	1,3	4	NO	SI	NO
DS-25	CEREZUELAA, MARIA MARTIN; MORENOB, FERNANDO BECERRIL; RAMOSC, JESUS RUIZ; PINTOD, ANA DE LORENZO; CHIVAE, ESTHER DOMINGO; RUBIOF, MARTA VALERA; GONZALEZG, IRENE AQUERRETA; FERNANDEZH, CARLA BASTIDA; MORALI, LAURA DOMENECH; LUGEAJ, AMAIA EGUES; GARCIAK, MIGUEL ANGEL AMOR; GARCIAL, TATIANA BETANCOR; SACRISTANM, SARA COBO; FERNANDEZH, MARTA ALBANELL; PEREZN, SARA ORTIZ; TOMASO, LUIS PEREZ DE AMEZAGA	DEVELOPMENT OF THE MOBILE APPLICATION GUIDE TO MEDICATION RECONCILIATION IN THE CRITICALLY ILL PATIEN	FARMACIA HOSPITALARIA	ARTICLE	10.1016/J.FARMA.2025.06.007	NO	1,3	4	NO	NO	NO
DS-25	PEREIRA-CESPEDES, ALFONSO; JIMENEZ-MORALES, ALBERTO; POLO-MOYANO, AURORA; SPRUCE-ESPARZA, ELIZABETH; PALOMARES-BAYO, MAGDALENA; MARTINEZ-MARTINEZ, FERNANDO; CALLEJA-HERNANDEZ, MIGUEL ANGEL	HEALTH-RELATED QUALITY OF LIFE AND ASSOCIATED FACTORS IN PATIENTS UNDERGOING KIDNEY REPLACEMENT THERAPIE	FARMACIA HOSPITALARIA	ARTICLE	10.1016/J.FARMA.2024.08.008	SI	1,3	4	NO	SI	NO
DS-25	SEGUI-SOLANES, CARLOS; ESTRADA, LIDIA; HERRAIZ, ESTHER RAMIREZ; RUIZ-GARCIA, SILVIA; PALANQUES-PASTOR, TOMAS; BOHORQUEZE, VICENTE MERINO; MONTES, CRISTINA CAPILLA; BORRAS-BLASCO, JOAQUIN	KNOWLEDGE OF BIOLOGICAL THERAPY FOR PATIENTS WITH IMMUNE-MEDIATED DISEASES. BIOINFO STUD	FARMACIA HOSPITALARIA	ARTICLE	10.1016/J.FARMA.2024.04.007	SI	1,3	4	NO	NO	NO
DS-25	BORRAS-BLASCO, JOAQUIN; MERINO-BOHORQUEZ, VICENTE; RAMIREZ-HERRAIZ, ESTHER; NAVARRO-RUIZ, ANDRES	PERSISTENCE OF OPTIMAL AND SUBOPTIMAL RESPONSE IN CHRONIC IMMUNE-MEDIATED INFLAMMATORY DISEASES	FARMACIA HOSPITALARIA	ARTICLE	10.1016/J.FARMA.2025.10.014	NO	1,3	4	NO	NO	NO

GRUPO	AUTORES	TÍTULO	REVISTA	DOC.	DOI	OA	FI	CUARTIL	D1	ORIG.*	AFIL.**
DS-25	MONINO-DOMINGUEZ, LAURA; AGUADO-PAREDES, ALICIA; CORDERO-RAMOS, JAIME	THERAPEUTIC DRUG MONITORING OF DALBAVANCIN: A SYSTEMATIC REVIEW OF STRATEGIES AND CLINICAL APPLICATIONS IN THE TREATMENT OF COMPLEX INFECTION	FARMACIA HOSPITALARIA	REVIEW	10.1016/J.FARMA.2025.08.003	NO	1,3	4	NO	SI	NO
DS-26	SALAS-GONZALEZ, JESUS; HEREDIA-RIZO, ALBERTO MARCOS; FRICKE-COMELLAS, HERMANN; CHIMENTI, RUTH L.; CASUSO-HOLGADO, MARIA JESUS	PATTERNS OF PAIN PERCEPTION IN INDIVIDUALS WITH ANXIETY OR DEPRESSIVE DISORDERS: A SYSTEMATIC REVIEW AND META-ANALYSIS OF EXPERIMENTAL PAIN RESEARC	JOURNAL OF PAIN	REVIEW	10.1016/J.JPAIN.2025.105530	SI	4,0	1	NO	SI	SI
DS-26	AGOST-GONZALEZ, AIDA; ESCOBIO-PRIETO, ISABEL; DE LOS ANGELES CARDERO-DURAN, MARIA; YANEZ-ALVAREZ, ANGEL RUFINO; FERNANDEZ-MORALES, CARLOS; ALBORNOZ-CABELLO, MANUEL	EFFECTS OF DRY NEEDLING COMBINED WITH EXERCISE ON KNEE OSTEOARTHRITIS AT 6 MONTH FOLLOW UP A RANDOMIZED CLINICAL TRIA	SCIENTIFIC REPORTS	ARTICLE	10.1038/S41598-025-27821-0	NO	3,9	1	NO	NO	SI
DS-26	REGAZZETTI, MARTINA; ZITTI, MIRKO; LAZZARO, GIOVANNI; VIANELLO, SAMUEL; FEDERICO, SARA; CIESLIK, BLAZEJ; GUZIK, AGNIESZKA; LUQUE-MORENO, CARLOS; KIPER, PAWEL	EXOSKELETON-ASSISTED GAIT: EXPLORING NEW REHABILITATION PERSPECTIVES IN DEGENERATIVE SPINAL CORD INJUR	TECHNOLOGIES	ARTICLE	10.3390/TECHNOLOGIES14010017	SI	3,6	1	NO	NO	SI
DS-26	PEREZ-MONTALBAN, MARIA; SANCHEZ-ALCALA, DANIEL; GARCIA-DOMINGUEZ, ENCARNA; MATA-PERDIGON, FRANCISCO JESUS; OLIVA-PASCUAL-VACA, ANGEL	EFFECTIVENESS OF NONINVASIVE PHRENIC NERVE NEUROMODULATION IN SUBJECTS WITH INFLAMMATORY BOWEL DISEASE AND NECK PAIN: A RANDOMIZED CLINICAL TRIAL	NEUROMODULATION	ARTICLE	10.1016/J.NEUROM.2025.09.311	NO	3,5	2	NO	SI	NO
DS-26	GONZALEZ-MATILLA, RAMON; ABUIN-PORRAS, VANESA; MINGUEZ-ESTEBAN, ISABEL; HEREDIA-RIZO, ALBERTO M.	BIOMECHANICAL AND CLINICAL DIFFERENCES IN MUSCLE TONE, STIFFNESS, RANGE OF MOTION, AND PAIN PERCEPTION IN CHILDREN WITH CEREBRAL PALSY: A CROSS-SECTIONAL STUD	FRONTIERS IN PHYSIOLOGY	ARTICLE	10.3389/FPHYS.2025.1588084	SI	3,4	1	NO	SI	SI
DS-26	LUCENA-ANTON, DAVID; DOMINGUEZ-ROMERO, JUAN G.; CHACON-BARBA, JUAN C.; SANTI-CANO, MARIA JOSE; LUQUE-MORENO, CARLOS; MORAL-MUNOZ, JOSE A.	EFFICACY OF A PHYSICAL REHABILITATION PROGRAM USING VIRTUAL REALITY IN PATIENTS WITH CHRONIC TENDINOPATHY: A RANDOMIZED CONTROLLED TRIAL PROTOCOL (VIRTENDON-REHAB	DIGITAL HEALTH	ARTICLE	10.1177/20552076241297043	SI	3,3	1	NO	NO	SI
DS-26	VERA-SERRANO, FRANCISCO JOSE; VINOLO-GIL, MARIA JESUS; SEGUIN, LOURDES MARIA FERNANDEZ; DIAZ-MANCHA, JUAN ANTONIO	EFFECTS OF DIAPHRAGMATIC MANUAL THERAPY ON RESPIRATORY FUNCTION IN PATIENTS WITH NON-SPECIFIC LOW BACK PAIN: A RANDOMIZED CONTROL TRIAL	RESPIRATORY MEDICINE	ARTICLE	10.1016/J.RMED.2025.108394	SI	3,1	2	NO	SI	NO
DS-26	PALOMO-CARRION, ROCIO; PINERO-PINTO, ELENA; LIRIO-ROMERO, CRISTINA; ROMAY-BARRERO, HELENA; FERRI-MORALES, ASUNCION; ROMERO-GALISTEO, RITA-PILAR	HOME-BASED EARLY INTENSIVE MANUAL THERAPY IN UNILATERAL CEREBRAL PALSY UNDER 2 YEARS OF AG	PEDIATRIC RESEARCH	ARTICLE	10.1038/S41390-025-04306-4	NO	3,1	1	NO	NO	SI

GRUPO	AUTORES	TÍTULO	REVISTA	DOC.	DOI	OA	FI	CUARTIL	D1	ORIG.*	AFIL.**
DS-26	NAVARRO-RICO, CAYETANO; FRICKE-COMELLAS, HERMANN; HEREDIA-RIZO, ALBERTO M.; DIAZ-MANCHA, JUAN ANTONIO; ROSADO-PORTILLO, ADOLFO; FERNANDEZ-SEGUIN, LOURDES M.	SHORT-TERM EFFECTS OF VISCERAL MANUAL THERAPY ON AUTONOMIC NERVOUS SYSTEM MODULATION IN INDIVIDUALS WITH CLINICALLY BASED BRUXISM: A RANDOMIZED CONTROLLED TRIA	DENTISTRY JOURNAL	ARTICLE	10.3390/DJ13070325	SI	3,1	1	NO	SI	SI
DS-26	MARTINEZ-CALDERON, JAVIER; GARCIA-MUÑOZ, CRISTINA; CANO-GARCIA, FRANCISCO J.; HEREDIA-RIZO, ALBERTO M.	SPIRITUAL WELL-BEING, FAITH, MEANING IN LIFE, PEACE, AND PURPOSE IN LIFE FOR CANCER-RELATED FATIGUE: SYSTEMATIC REVIEW WITH META-ANALYSIS AND META-REGRESSION	JOURNAL OF CANCER SURVIVORSHIP	REVIEW	10.1007/S11764-024-01579-2	NO	2,9	1	NO	SI	SI
DS-26	HERNANDEZ-LUCAS, PABLO; ESCOBIO-PRIETO, ISABEL; MORO LOPEZ-MENCHERO, PALOMA	EFFECTS OF HYPOPRESSIVE TECHNIQUES ON THE CORE COMPLEX: A SYSTEMATIC REVIE	HEALTHCARE	REVIEW	10.3390/HEALTHCARE13121443	NO	2,7	2	NO	NO	SI
DS-26	PINEDA-ESCOBAR, SAUL; GARCIA-MUNOZ, CRISTINA; VILLAR-ALISES, OLGA; MARTINEZ-CALDERON, JAVIER	IMPROVING METHODOLOGICAL QUALITY IN META-ANALYSES OF ATHLETE PAIN INTERVENTIONS: AN OVERVIEW OF SYSTEMATIC REVIEW	HEALTHCARE	REVIEW	10.3390/HEALTHCARE13192508	SI	2,7	2	NO	SI	SI
DS-26	PINEDA-ESCOBAR, SAUL; MATIAS-SOTO, JAVIER; GARCIA-MUNOZ, CRISTINA; MARTINEZ-CALDERON, JAVIER	PROTECTING ATHLETES: THE CLINICAL RELEVANCE OF META-ANALYSES ON INJURY PREVENTION PROGRAMS FOR SPORTS AND MUSCULOSKELETAL BODY REGIONS: AN OVERVIEW OF SYSTEMATIC REVIEWS WITH META-ANALYSES OF RANDOMIZED CLINICAL TRIAL	HEALTHCARE	REVIEW	10.3390/HEALTHCARE13131530	SI	2,7	2	NO	SI	SI
DS-26	FRICKE-COMELLAS, HERMANN; INFANTE-CANO, MARTA; HEREDIA-RIZO, ALBERTO MARCOS; MARTIN-FERNANDEZ, ARIADNA; ESCUDERO-PEREZ, PABLO; FERNANDEZ-SEGUIN, LOURDES MARIA	SAFETY AND EFFECTIVENESS OF AN EXERCISE-BASED TELEREHABILITATION PROGRAM IN MYALGIC ENCEPHALOMYELITIS AND POST COVID SYNDROME: PROTOCOL FOR A RANDOMIZED CONTROLLED CLINICAL TRIA	HEALTHCARE	ARTICLE	10.3390/HEALTHCARE13233062	SI	2,7	2	NO	SI	SI
DS-26	INFANTE-CANO, MARTA; GARCIA-MUNOZ, CRISTINA; MATIAS-SOTO, JAVIER; PINEDA-ESCOBAR, SAUL; VILLAR-ALISES, OLGA; MARTINEZ-CALDERON, JAVIER	THE PREVALENCE AND RISK OF ANXIETY AND DEPRESSION IN POLYCYSTIC OVARY SYNDROME: AN OVERVIEW OF SYSTEMATIC REVIEWS WITH META-ANALYSIS	ARCHIVES OF WOMENS MENTAL HEALTH	REVIEW	10.1007/S00737-024-01526-1	NO	2,7	2	NO	SI	SI
DS-26	CAMPOS-MARIN, ALVARO; GARCIA-MUNOZ, CRISTINA; MATIAS-SOTO, JAVIER; MARTINEZ-CALDERON, JAVIER	WHAT INTERVENTIONS FOCUSED ON PHYSICAL ACTIVITY COULD IMPROVE POSTPARTUM DEPRESSION SYMPTOMS? AN OVERVIEW OF SYSTEMATIC REVIEWS WITH META-ANALYSI	HEALTHCARE	REVIEW	10.3390/HEALTHCARE13121419	SI	2,7	2	NO	SI	SI

GRUPO	AUTORES	TÍTULO	REVISTA	DOC.	DOI	OA	FI	CUARTIL	D1	ORIG.*	AFIL.**
DS-26	MARTINEZ-CALDERON, JAVIER; INFANTE-CANO, MARTA; MATIAS-SOTO, JAVIER; PEREZ-CABEZAS, VERONICA; GALAN-MERCANT, ALEJANDRO; GARCIA-MUNOZ, CRISTINA	THE INCIDENCE OF SPORT-RELATED ANTERIOR CRUCIATE LIGAMENT INJURIES: AN OVERVIEW OF SYSTEMATIC REVIEWS INCLUDING 51 META-ANALYSE	JOURNAL OF FUNCTIONAL MORPHOLOGY AND KINESIOLOGY	REVIEW	10.3390/JFMK10020174	SI	2,5	2	NO	SI	SI
DS-26	MARTINEZ-CALDERON, JAVIER; GARCIA-MUNOZ, CRISTINA	BURNOUT AMONG HEALTH PROFESSIONALS WORKING IN ONCOLOGY: CURRENT EVIDENCE AND CHALLENGES FOR FUTURE RESEARC	CURRENT OPINION IN ONCOLOGY	REVIEW	10.1097/CCO.0000000000001132	NO	2,4	3	NO	SI	SI
DS-26	JIMENEZ-DE-ORY, IGNACIO; MAZUR, ANGELIKA; OLIVA-PASCUAL-VACA, ANGEL; BENITO-DE-PEDRO, MARIA; FERNANDEZ-RODRIGUEZ, TOMAS; RODRIGUEZ-LOPEZ, ELENA SONSOLES	PSYCHOLOGICAL AND BEHAVIORAL PREDICTORS OF POSTPARTUM LUMBOPELVIC PAIN: A MULTIVARIATE ANALYSI	MEDICINA-LITHUANIA	ARTICLE	10.3390/MEDICINA61101869	SI	2,4	1	NO	SI	SI
DS-26	GUZIK, AGNIESZKA; WOLAN-NIERODA, ANDZELINA; KIPER, PAWEL; CIESLIK, BLAZEJ; FEDERICO, SARA; LUQUE-MORENO, CARLOS; DRUZBICKI, MARIUSZ	EVALUATION OF THE WISCONSIN GAIT SCALE IN PATIENTS WITH MULTIPLE SCLEROSIS AND SPASTIC HEMIPLEGIA	MEDICAL SCIENCE MONITOR	ARTICLE	10.12659/MSM.950157	SI	2,1	3	NO	NO	NO
DS-26	CALA DE LA TORRE, ELENA; PINERO-PINTO, ELENA	MOTOR DEVELOPMENT SCALES VALIDATED IN SPANISH POPULATIONS OF CHILDREN AGED 0-18 MONTHS: SYSTEMATIC REVIE	CHILDREN-BASEL	REVIEW	10.3390/CHILDREN12091106	SI	2,1	2	NO	SI	SI
DS-26	MEDINA-VALERA, MA. INMACULADA; FERNANDEZ-DEL OLMO, AARON; PINERO-PINTO, ELENA	BARRIERS AND FACILITATORS OF HOME PROGRAMMES IN CHILDREN WITH CEREBRAL PALSY: A SYSTEMATIC REVIEW AND A METASYNTHESIS	CHILD CARE HEALTH AND DEVELOPMENT	REVIEW	10.1111/CCH.70049	SI	2,0	3	NO	SI	NO
DS-26	MARTINEZ-CALDERON, JAVIER; CASUSO-HOLGADO, MARIA JESUS; MATIAS-SOTO, JAVIER; PINEDA-ESCOBAR, SAUL; VILLAR-ALISES, OLGA; GARCIA-MUÑOZ, CRISTINA	EXERCISE AND MIND-BODY EXERCISE FOR FEEDING AND EATING DISORDERS: A SYSTEMATIC REVIEW WITH META-ANALYSIS AND META-REGRESSION	DISABILITY AND REHABILITATION	REVIEW	10.1080/09638288.2024.2362945	NO	2,0	2	NO	SI	SI
DS-26	MARTINEZ-CALDERON, JAVIER; GARCIA-MUÑOZ, CRISTINA	UNDERSTANDING THE CERTAINTY OF EVIDENCE FROM SYSTEMATIC REVIEWS IN REHABILITATION SCIENCE: WHAT DO CLINICIANS NEED TO KNOW ABOUT GRADE	DISABILITY AND REHABILITATION	REVIEW	10.1080/09638288.2024.2355304	NO	2,0	2	NO	SI	SI
DS-26	PINA-POZO, FERNANDO; FRICKE-COMELLAS, HERMANN; PASCUAL-VACA, ANGEL OLIVA; PAREDES-LOPEZ, FELIX; HUESO-PEREZ, ANA ISABEL; HEREDIA-RIZO, ALBERTO MARCOS	CLINICAL IMPACT AND RELEVANCE OF DRY NEEDLING SITE LOCATION IN THE MANAGEMENT OF CHRONIC NECK PAIN: A RANDOMIZED CONTROLLED TRIA	JOURNAL OF MANUAL & MANIPULATIVE THERAPY	ARTICLE	10.1080/10669817.2025.2591677	NO	1,9	2	NO	SI	SI
DS-26	CABELLO-BELTRAN, MARCO ANTONIO; PINEDA-ESCOBAR, SAUL; FERNANDEZ-SEGUIN, LOURDES MARIA	BIOMECHANICAL VARIATIONS OF LOWER LIMB AS RISK FACTORS OF GROIN PAIN: A SYSTEMATIC REVIE	JOURNAL OF BODYWORK AND MOVEMENT THERAPIES	ARTICLE	10.1016/J.JBMT.2025.10.018	SI	1,4	3	NO	SI	SI

GRUPO	AUTORES	TÍTULO	REVISTA	DOC.	DOI	OA	FI	CUARTIL	D1	ORIG.*	AFIL.**
DS-26	GONZALEZ-GARCIA, PAULA; HEREDIA-RIZO, ALBERTO MARCOS; GARRIDO-BUENO, ALFONSO; CASUSO-HOLGADO, MARIA JESUS; GARCIA-BERNAL, MARIA ISABEL	MULTI-SESSION WHOLE BODY VIBRATION PROGRAM ON PARKINSON'S DISEASE SYMPTOMS: SYSTEMATIC REVIEW AND META-ANALYSI	JOURNAL OF BODYWORK AND MOVEMENT THERAPIES	ARTICLE	10.1016/J.JBMT.2025.10.020	SI	1,4	3	NO	SI	SI
DS-26/ DS-27	OLIVA-PASCUAL-VACA, ANGEL; NAVARRO-CARMONA, IGNACIO; OLIVA-PASCUAL-VACA, JESUS; RIQUELME, INMACULADA; LUQUE-ROMERO, LUIS GABRIEL; LOPEZ-MILLAN, JOSE MANUEL	IDIOPATHIC NECK PAIN OR NECK PAIN OF GASTRIC ORIGIN? A SYSTEMATIC REVIEW OF RAT EXPERIMENTAL STUDIES ON GASTRIC HARM PATHOPHYSIOLOGY AND THERAP	INTERNATIONAL JOURNAL OF CLINICAL PRACTICE	REVIEW	10.1155/IJCP/8835586	SI	2,4	1	NO	SI	SI
DS-27	MONTERO-BALOSA, MA CARMEN; LIMON-MORA, JUAN A.; LEAL-ATIENZA, ANA; GARCIA-ROBREDO, BEATRIZ; SANCHEZ-VILLEGAS, PABLO; ISABEL-GOMEZ, REBECA; AGUADO-ROMEO, MA JOSE; LUQUE ROMERO, LUIS GABRIEL; MOLINA-LOPEZ, MA TERESA	COMPARATIVE CLINICAL OUTCOMES OF ACENOCOUMAROL VERSUS DIRECT ORAL ANTICOAGULANTS AND WARFARIN IN PATIENTS WITH ATRIAL FIBRILLATION: REAL-WORLD-EVIDENCE	FRONTIERS IN PHARMACOLOGY	ARTICLE	10.3389/FPHAR.2025.1548298	SI	4,8	1	NO	NO	NO
DS-27	MASIA-PERPINA, OSCAR RAFAEL; JUAN-SANTOS, LUISA MARIA; PONCE-AVILES, INMACULADA CONCEPCION; RODRIGUEZ-SANCHEZ, ROCIO; ROMERO, LUIS GABRIEL LUQUE	CHRONIC PROFILE PRESCRIPTION OF MAJOR OPIOIDS AND ADJUVANT TREATMENT FOR CHRONIC PAIN IN A RURAL BASIC HEALTH ZON	ATENCION PRIMARIA	EDITORIAL	10.1016/J.APRIM.2025.103271	SI	1,6	2	NO	SI	SI
DS-28	ROCHA-AVILA, LUIS-RODRIGO; NUNEZ-BAILA, MARIA-ANGELES; GONZALEZ-LOPEZ, JOSE RAFAEL	E-CIGARETTE USE AMONG UNIVERSITY STUDENTS: A STRUCTURED LITERATURE REVIEW OF HEALTH RISKS, BEHAVIORAL AND SOCIAL DETERMINANTS, AND NURSING IMPLICATION	HEALTHCARE	REVIEW	10.3390/HEALTHCARE13172150	SI	2,7	2	NO	SI	SI
DS-28	NAHARRO, EVA MARIA GUTIERREZ; SAEZ, JOSE FERNANDEZ; SILLERO, AMALIA SILLERO; ESPINET, PAU TOLO; BLANDON, JOSE ANTONIO PONCE	MENTAL HEALTH-RELATED WORK DISABILITIES DURING THE COVID-19 LOCKDOWN IN SPAIN: A RETROSPECTIVE ANALYSIS	HEALTHCARE	ARTICLE	10.3390/HEALTHCARE13030236	SI	2,7	2	NO	SI	NO
DS-28	GUTIERREZ NAHARRO, EVA MARIA; SILLERO SILLERO, AMALIA; PONCE BLANDON, JOSE ANTONIO; FERNANDEZ SAEZ, JOSE	SEX DIFFERENCES IN MENTAL HEALTH-RELATED WORK INCAPACITY ACROSS OCCUPATIONAL SECTORS DURING THE COVID-19 LOCKDOWN IN SPAIN	HEALTHCARE	ARTICLE	10.3390/HEALTHCARE13101137	SI	2,7	2	NO	NO	NO
DS-28	NAHARRO, EVA MARIA GUTIERREZ; BLANDON, JOSE ANTONIO PONCE; SILLERO, AMALIA SILLERO; SAEZ, JOSE FERNANDEZ	THE ECONOMIC AND OCCUPATIONAL IMPACT OF MENTAL HEALTH-RELATED TEMPORARY WORK DISABILITIES IN SPANISH WORKERS DURING AND AFTER THE COVID-19 PANDEMIC: A LONGITUDINAL STUDY	HEALTHCARE	ARTICLE	10.3390/HEALTHCARE13060618	SI	2,7	2	NO	NO	NO

GRUPO	AUTORES	TÍTULO	REVISTA	DOC.	DOI	OA	FI	CUARTIL	D1	ORIG.*	AFIL.**
DS-28	NUNEZ-BAILA, MARIA-ANGELES; GOMEZ-ARAGON, ANJHARA; GONZALEZ-LOPEZ, JOSE RAFAEL	SLEEP CHARACTERISTICS, INSOMNIA AND HYPERSOMNOLENCE PREVALENCE AND ASSOCIATED FACTORS IN EMERGING ADULTS WITH TYPE 1 DIABETES IN ANDALUSIA: A CROSS-SECTIONAL STUD	WESTERN JOURNAL OF NURSING RESEARCH	ARTICLE	10.1177/01939459251355899	NO	1,7	2	NO	SI	SI
DS-29	FERNANDEZ-CASTILLO, RAFAEL-JESUS; BASCO-PRADO, LUIS; RAURELL-TORREDA, MARTA	ATTRACTING NURSING TALENT TO THE INTENSIVE CARE UNIT: A QUALITATIVE STUDY ON HOW TO CREATE AN APPEALING WORK ENVIRONMEN	INTENSIVE AND CRITICAL CARE NURSING	ARTICLE	10.1016/J.ICCN.2024.103937	NO	4,7	1	SI	NO	NO
DS-29	ADAMUZ, JORDI; GONZALEZ-VACA, JULIA; GONZALEZ-SAMARTINO, MARIBEL; LOPEZ-JIMENEZ, MARIA-MAGDALENA; URBINA, ANDREA; POLUSHKINA-MERCHANSKAYA, OLIVER; ALONSO-FERNANDEZ, SERGIO; ESTEBAN-SEPULVEDA, SILVIA; BARRIENTOS-TRIGO, SERGIO; JUVE-UDINA, MARIA-EULALIA	ASSOCIATION BETWEEN CARE COMPLEXITY INDIVIDUAL FACTORS AND OLDER INPATIENTS WITH COVID-19: A CROSS-SECTIONAL STUDY	FRONTIERS IN AGING	ARTICLE	10.3389/FRAGI.2025.1524849	SI	4,3	1	NO	NO	NO
DS-29	REGUERA-CARRASCO, CRISTINA; SANTANA-BERLANGA, NICIA DEL ROCIO; BARRIENTOS-TRIGO, SERGIO	UNDERSTANDING THE PREDISPOSING FACTORS OF NURSE-TO-NURSE HORIZONTAL VIOLENCE IN HOSPITAL SETTINGS: AN INTEGRATIVE REVIEW	JOURNAL OF CLINICAL NURSING	REVIEW	10.1111/JOCN.17834	SI	3,5	1	SI	SI	NO
DS-29	RAURELL-TORREDÀ, MARTA; FERNANDEZ-CASTILLO, RAFAEL JESUS; RODRIGUEZ-DELGADO, MARIA ESTHER; ARIAS-RIVERA, SUSANA; BASCO-PRADO, LUIS RAMON	BEST PRACTICES FOR IATROGENIC ANAEMIA PREVENTION IN THE INTENSIVE CARE UNIT: BLOOD-SPARING TECHNIQUE	NURSING IN CRITICAL CARE	REVIEW	10.1111/NICC.13084	NO	2,6	1	NO	NO	NO
DS-29	REGUERA-CARRASCO, CRISTINA; FERNANDEZ-GARCIA, ELENA; NAHARRO-ALVAREZ, ALONSO; JIMENEZ-GARCIA, VICTOR MANUEL; PRADA-RIZOTO, MARINA; CORRAL-CORTES, ANGELA; BARRIENTOS-TRIGO, SERGIO	NURSE-RELATED COMPLEXITY OF CARE PERCEIVED BY CRITICAL CARE NURSES: A MULTICENTRE QUALITATIVE STUD	NURSING IN CRITICAL CARE	ARTICLE	10.1111/NICC.70100	SI	2,6	1	NO	SI	NO
DS-30	CERVERA-GARVI, PABLO; ORTIZ-ROMERO, MERCEDES; GORDILLO-FERNANDEZ, LUIS MARIA; GARCIA-PAYA, IRENE; ORTEGA-AVILA, ANA BELEN; DIAZ-MIGUEL, SALVADOR	TRANSLATION INTO SPANISH, TRANSCULTURAL ADAPTATION AND VALIDATION OF THE FOOT FUNCTION INDEX REVISED SHORT FORM QUESTIONNAIR	JOURNAL OF CLINICAL MEDICINE	ARTICLE	10.3390/JCM14113638	NO	2,9	1	NO	NO	SI
DS-30	CARRAL-SOTA, RAUL; REINA-BUENO, MARIA; VAZQUEZ-BAUTISTA, MARIA DEL CARMEN; BENHAMU-BENHAMU, SALOMON; PALOMO-TOUCEDO, INMACULADA CONCEPCION	WHAT FOOTWEAR DO PEOPLE WITH DIABETES MELLITUS USE? A NARRATIVE REVIEW	JOURNAL OF CLINICAL MEDICINE	REVIEW	10.3390/JCM14238529	SI	2,9	1	NO	SI	NO
DS-30	PEREZ-JIMENEZ, JOSE MIGUEL; DE-DIEGO-CORDERO, ROCIO; BORRALLO-RIEGO, ALVARO; LUQUE-OLIVEROS, MANUEL; DE-PEDRO-JIMENEZ, DOMINGO; COHENA-JIMENEZ, MANUEL; SIERRA, PATRICIA BONILLA; GUERRA-MARTIN, MARIA DOLORES	BEYOND PAIN MANAGEMENT: SKIN-TO-SKIN CONTACT AS A HUMANIZATION STRATEGY IN CESAREAN DELIVERY: A RANDOMIZED CONTROLLED TRIAL	HEALTHCARE	ARTICLE	10.3390/HEALTHCARE13151866	SI	2,7	2	NO	SI	NO

GRUPO	AUTORES	TÍTULO	REVISTA	DOC.	DOI	OA	FI	CUARTIL	D1	ORIG.*	AFIL.**
DS-30	MUNUERA-MARTINEZ, PEDRO V.; REINA-BUENO, MARIA; VAZQUEZ-BAUTISTA, CARMEN; DOMINGUEZ-MALDONADO, GABRIEL; MARTINEZ-NAVAS, ANGEL; GARCIA-RODRIGUEZ, MARIA JOSE; PALOMO-TOUCEDO, INMACULADA C.	FOOT PRESSURE IN PATIENTS WITH CHRONIC LUMBAR RADICULAR PAIN CAUSED BY LUMBAR DISC HERNIATION: A CASE-CONTROL OBSERVATIONAL STUDY	EUROPEAN SPINE JOURNAL	ARTICLE	10.1007/S00586-025-08880-3	SI	2,7	2	NO	SI	NO
DS-30	ORTIZ-ROMERO, MERCEDES; FERNANDEZ-GARZON, ALVARO; PABON-CARRASCO, MANUEL; CASTRO-MENDEZ, AURORA; GORDILLO-FERNANDEZ, LUIS M.	IATROGENIC HALLUX VARUS IN A PATIENT WITH RHEUMATOID ARTHRITIS	HEALTHCARE	ARTICLE	10.3390/HEALTHCARE13030217	SI	2,7	2	NO	SI	NO
DS-30	JIMENEZ-BRAGANZA, CRISTINA; SAEZ-DIAZ, ANTONIA; MUNUERA-MARTINEZ, PEDRO VICENTE	MORPHOFUNCTIONAL CHARACTERISTICS OF THE FOOT AND ANKLE IN COMPETITIVE SWIMMERS AND THEIR ASSOCIATION WITH MUSCLE PAIN	APPLIED SCIENCES-BASEL	ARTICLE	10.3390/APP15073755	SI	2,5	3	NO	SI	NO
DS-30	BALLESTEROS-MORA, MARINA; MUNUERA-MARTINEZ, PEDRO V.; TOVARUELA-CARRION, NATALIA; SAEZ-DIAZ, ANTONIA; RAMOS-ORTEGA, JAVIER	STUDY OF FORCE CHANGES BASED ON ORTHOTIC ELEMENTS UNDER THE FIRST RAY	APPLIED SCIENCES-BASEL	ARTICLE	10.3390/APP15147708	SI	2,5	3	NO	NO	NO
DS-30	CASTRO-MENDEZ, AURORA; TOVARUELA-CARRION, NATALIA; REGIFE-FERNANDEZ, LAURA; GARCIA-MORA, SARA; VAZQUEZ-CASTRO, MARIA; ALVAREZ-CORDERO, JUAN	FORENSIC PODIATRY IN THE IDENTIFICATION OF GAIT BY CCTV. A SYSTEMATIC REVIE	FORENSIC SCIENCE MEDICINE AND PATHOLOGY	REVIEW	10.1007/S12024-025-01022-7	SI	1,4	3	NO	SI	SI
DS-30	GARCIA-MORA, SARA; REGIFE-FERNANDEZ, LAURA; TOVARUELA-CARRION, NATALIA; MARQUEZ, MARIA JOSE MANFREDI; VAZQUEZ-CASTRO, MARIA; ALVAREZ-CORDERO, JUAN; CORREA-RODRIGUEZ, ROSARIO; CASTRO-MENDEZ, AURORA	FORENSIC STATURE ESTIMATION: A SYSTEMATIC REVIEW OF THE CORRELATION BETWEEN FOOTPRINTS AND INDIVIDUAL HEIGH	FORENSIC SCIENCE MEDICINE AND PATHOLOGY	REVIEW	10.1007/S12024-025-01110-8	SI	1,4	3	NO	SI	SI
DS-30	CORDOBA-FERNANDEZ, ANTONIO; MIR-GIL, JOAQUIN; DIAZ-BAENA, CAROLINA; BALLESTEROS-MORA, MARINA; CORDOBA-JIMENEZ, VICTORIA EUGENIA; CASTRO-MENDEZ, AURORA	CLINICAL AND DEMOGRAPHICS ASPECTS OF FOOT ANGIOLEIOMYOMAS: CASE REPORTS AND SYSTEMATIC REVIE	SURGERIES	REVIEW	10.3390/SURGERIES6030066	SI	1,1	3	NO	SI	SI
DS-30	MARCHENA-RODRIGUEZ, ANA; GARCIA-MEDINA, JORGE; SANCHEZ-MORILLA, SANDRA; CERVERA-GARVI, PABLO; ORTIZ-ROMERO, MERCEDES; ORTEGA-AVILA, ANA BELEN	METHODOLOGICAL QUALITY OF CROSS-CULTURAL ADAPTATIONS OF THE AMERICAN ORTHOPAEDIC FOOT AND ANKLE SOCIETY ANKLE-HINDFOOT SCAL	JOURNAL OF THE AMERICAN PODIATRIC MEDICAL ASSOCIATION	ARTICLE	10.7547/23-166	NO	0,6	4	NO	NO	SI
DS-31	KONDYLAKIS, HARIDIMOS; GIGLIOLI, IRENE ALICE CHICCHI; KATEHAKIS, DIMITRIOS; ALDEMIR, HATICE; ZIKAS, PAUL; PAPAGIANNAKIS, GEORGE; HORS-FRAILE, SANTIAGO; GONZALEZ-SANZ, PEDRO L.; APOSTOLAKIS, KONSTANTINOS; STEPHANIDIS, CONSTANTINE; NUNEZ-BENJUMEA, FRANCISCO J.; BANOS-RIVERA, ROSA M.; FERNANDEZ-LUQUE, LUIS; KOUROUBALI, ANGELINA	STRESS REDUCTION IN PERIOPERATIVE CARE: FEASIBILITY RANDOMIZED CONTROLLED TRIA	JOURNAL OF MEDICAL INTERNET RESEARCH	ARTICLE	10.2196/54049	NO	6,0	1	SI	NO	SI

GRUPO	AUTORES	TÍTULO	REVISTA	DOC.	DOI	OA	FI	CUARTIL	D1	ORIG.*	AFIL.**
DS-32	GOMEZ, PABLO RODRIGUEZ DE VERA; JIMENEZ, BEATRIZ RODRIGUEZ; SANCHEZ, EDUARDO MAYORAL; SANCHEZ, FRANCISCO JODAR; GARCIA, REYES RAVE; UMPIERREZ, GUILLERMO; MARTINEZ-BROCCA, MARIA ASUNCION	INTERMITTENTLY SCANNED CONTINUOUS GLUCOSE MONITORING ADOPTION DECREASES DIABETIC KETOACIDOSIS HOSPITALIZATIONS AND HEALTHCARE COSTS IN ADULTS WITH TYPE 1 DIABETE	DIABETES RESEARCH AND CLINICAL PRACTICE	ARTICLE	10.1016/J.DIABRES.2025.112372	NO	7,4	1	SI	SI	NO
DS-32	BEATO-VIBORA, PILAR ISABEL; CHICO, ANA; MORENO-FERNANDEZ, JESUS; AZRIEL-MIRA, SHARONA; NATTERO-CHAVEZ, LIA; MORA, ROSARIO VALLEJO; ALONSO-CARRIL, NURIA; SIMO-SERVAT, OLGA; AGUILERA-HURTADO, EVA; CESPEDES, LUZ MARIA REYES; DE ADANA, MARISOL RUIZ; DOMINGUEZ, MARTA; MARQUEZ-PARDO, ROSA; DIAZ-SOTO, GONZALO; MARTINEZ-BROCCA, MARIA ASUNCION; FERNANDEZ, KHUSAMA ALKADI; BUESA, MACARENA ALPANES; HERNANDEZ, MARTIN CUESTA; QUIROS, CARMEN	TRANSITIONING BETWEEN AUTOMATED INSULIN DELIVERY SYSTEMS: A FOCUS ON PERSONALISATIO	DIABETES RESEARCH AND CLINICAL PRACTICE	ARTICLE	10.1016/J.DIABRES.2025.112070	NO	7,4	1	SI	NO	NO
DS-32	QUIROS, CARMEN; WAGNER, ANA M.; AZRIEL, SHARONA; SOLDEVILA, BERTA; BEATO-VIBORA, PILAR I.; HERRERA ARRANZ, MAYTE; NATTERO, LIA; PICON-CESAR, MARIA JOSE; CLIMENT, ELISENDA; AMIGO, JUDIT; COLOMO, NATALIA; DURAN-MARTINEZ, MARIA; ALPANES BUESA, MACARENA; MEGIA, ANA; VINAGRE, IRENE; VEGA GUEDES, BEGONA; DIAZ-SOTO, GONZALO; BANDRES, OROSIA; BARQUIEL, BEATRIZ; LOPEZ TINOCCO, CRISTINA; MARQUEZ-PARDO, ROSA; MARTINEZ-BROCCA, MARIA A.; CORCOY, ROSA; CODINA, MERCE; PIEDRA, MARIA; REBOLLO ROMAN, ANGEL; CUESTA, MARTIN; LOPEZ-GALLARDO, GEMA; GOYA CANINO, MARIA M.; BUGATTO, FERNANDO; MENDOZA, LILIAN C.; OLVERA MARQUEZ, MARIA DEL PILAR; PEREA, VERONICA	A REAL-WORLD STUDY COMPARING ADVANCED HYBRID CLOSED-LOOP SYSTEMS DURING PREGNANCY IN WOMEN WITH TYPE 1 DIABETE	DIABETES TECHNOLOGY & THERAPEUTICS	ARTICLE	10.1177/15209156251379488	NO	6,3	1	NO	NO	NO
DS-32	PARENTE, ALESSANDRO; VERHOEFF, KEVIN; WANG, YANBO; WANG, NANYA; WANG, ZHICHENG; SLEDZINSKI, MACIEJ; HELLMANN, ANDRZEJ; RAFFAELLI, MARCO; PENNESTRIG, FRANCESCO; SYWAK, MARK; PAPACHRISTOSH, ALEXANDER J.; PALAZZO, FAUSTO F.; SUNG, TAE-YON; KIM, BYUNG-CHANG; LEE, YU-MI; EATOCK, FIONA; ET AL	ROBOTIC AND LAPAROSCOPIC ADRENALECTOMY FOR PHEOCHROMOCYTOMA AN INTERNATIONAL MULTICENTER STUD	EUROPEAN UROLOGY FOCUS	ARTICLE	10.1016/J.EUF.2024.09.001	NO	5,6	1	SI	NO	NO
DS-32	ARAUJO-CASTRO, MARTA; HERRERA, AURA; WANG, YANBO; WANG, ZHICHENG; SLEDZINSKI, MACIEJ; HELLMANN, ANDRZEJ; RAFFAELLI, MARCO; PENNESTRI, FRANCESCO; SYWAK, MARK; PAPACHRISTOS, ALEXANDER J.; PALAZZO, FAUSTO F.; SUNG, TAE-YON; KIM, BYUNG-CHANG; LEE, YU-MI; EATOCK, FIONA; ANDERSON, HANNAH; IACOBONE, MAURIZIO; DAUKSA, ALBERTAS; MAKAY, OZER; TURK, YIGIT; ATALAY, HAFIZE BASUT; VAN DIJKUM, ELS J. M. NIEVEEN; ENGELSMAN, ANTON F.; HOLSCHER, ISABELLE; MATERAZZI, GABRIELE; ROSSI, LEONARDO; ET AL	POSTOPERATIVE OUTCOMES IN NORMOTENSIVE AND HYPERTENSIVE PHEOCHROMOCYTOMAS: AN INTERNATIONAL STUD	JOURNAL OF CLINICAL ENDOCRINOLOGY & METABOLISM	ARTICLE	10.1210/CLINEM/DGAF154	NO	5,1	1	NO	NO	NO

GRUPO	AUTORES	TÍTULO	REVISTA	DOC.	DOI	OA	FI	CUARTIL	D1	ORIG.*	AFIL.**
DS-32	GOMEZ-ZARAGOZA, BLANCA; RUIZ-RODRIGUEZ, MARIA; GOMEZ, PABLO RODRIGUEZ DE VERA; DECAN-BARDASZ, DANIELA; MARTINEZ-BROCCAA, MARIA ASUNCION	SECUKINUMAB INDUCES CLINICAL REGRESSION IN EARLY DIAGNOSED TYPE 1 DIABETES: A CASE REPOR	DIABETES & METABOLISM	ARTICLE	10.1016/J.DIABET.2025.101643	NO	4,7	1	NO	SI	NO
DS-32	JENDLE, JOHAN H.; GARG, SATISH K.; THIVOLET, CHARLES; WEINSTOCK, RUTH S.; HIRSCH, IRL B.; EVANS, MARK; GRIFFIN, KURT J.; PHILIS-TSIMIKAS, ATHENA; WHEELER, BENJAMIN J.; KIPNES, MARK S.; CARLSON, ANDERS L.; BUCKINGHAM, BRUCE A.; BHARGAVA, ANUJ; BODE, BRUCE W.; LAWSON, MARGARET L.; CRIEGO, AMY B.; MCGILL, JANET B.; REED, JOHN H.; PRAKASAM, GNANAGURUDASAN; GRUNBERGER, GEORGE; GIRELLI, ANGELA; MARTINEZ-BROCCA, MARIA ASUNCION; CHRISTIANSEN, MARK P.; DE BOCK, MARTIN I.; KUDVA, YOGISH C.; LEE, SCOTT W.; YOVANOVICH, CAROLINE; SHIN, JOHN J.; CORDERO, TONI L.; MCVEAN, JENNIFER J. F.; VIGERSKY, ROBERT A.	AUTOMATED BASAL INSULIN DELIVERY VERSUS MULTIPLE DAILY INJECTIONS IN TYPE 1 DIABETES: RESULTS FROM A RANDOMIZED PARALLEL CONTROLLED TRIA	FRONTIERS IN ENDOCRINOLOGY	ARTICLE	10.3389/FENDO.2025.1716587	NO	4,6	1	NO	NO	NO
DS-32	DIAZ, ANGEL MANUEL MESA; LOMAS, SAMUEL BELMONTE; GOMEZ, PABLO RODRIGUEZ DE VERA; GONZALEZ, MARIA VICTORIA LLANES; RODRIGUEZ, CARMEN MATEO; SOTELO, LUCIA HIDALGO; BROCCA, MARIA ASUNCION MARTINEZ	FEAR OF HYPOGLYCEMIA IS LINKED TO POORER GLYCEMIC CONTROL AND REDUCED QUALITY OF LIFE IN ADULTS WITH TYPE 1 DIABETE	FRONTIERS IN ENDOCRINOLOGY	ARTICLE	10.3389/FENDO.2025.1563410	SI	4,6	1	NO	SI	NO
DS-32	MCLENNAN, STEFFANE; VERHOEFF, KEVIN; PARENTE, ALESSANDRO; RIBANO, ALYNNE; WANG, YANBO; WANG, ZHICHENG; ZHOU, JIALE; WU, XIAORONG; CHEN, YONGHUI; SLEDZINSKI, MACIEJ; HELLMANN, ANDRZEJ; RAFFAELLI, MARCO; PENNESTRI, FRANCESCO; SYWAK, MARK; PAPACHRISTOS, ALEXANDER J.; PALAZZO, FAUSTO F.; ET AL	EVALUATION OF THE EFFECT OF TUMOUR SIZE ON OUTCOMES FOR PATIENTS UNDERGOING ADRENALECTOMY FOR PHAEOCHROMOCYTOMA: INTERNATIONAL MULTICENTRE ANALYSI	BJS OPEN	ARTICLE	10.1093/BJSOPEN/ZRAF133	NO	4,5	1	SI	NO	NO
DS-32	VERHOEFF, KEVIN; PARENTE, ALESSANDRO; WANG, YANBO; WANG, NANYA; WANG, ZHICHENG; SLEDZINSKI, MACIEJ; HELLMANN, ANDRZEJ; RAFFAELLI, MARCO; PENNESTRI, FRANCESCO; SYWAK, MARK; PAPACHRISTOS, ALEXANDER J.; PALAZZO, FAUSTO F.; SUNG, TAE-YON; KIM, BYUNG-CHANG; LEE, YU-MI; EATOCK, FIONA; ET AL	ASO VISUAL ABSTRACT: OUTCOMES FOR PATIENTS WITH OBESITY UNDERGOING ADRENALECTOMY FOR PHEOCHROMOCYTOMA-AN INTERNATIONAL MULTICENTER ANALYSI	ANNALS OF SURGICAL ONCOLOGY	EDITORIAL	10.1245/S10434-025-16869-X	NO	3,5	1	NO	NO	NO
DS-32	VERHOEFF, KEVIN; PARENTE, ALESSANDRO; WANG, YANBO; WANG, NANYA; WANG, ZHICHENG; ŚLEDZIŃSKI, MACIEJ; HELLMANN, ANDRZEJ RAFAŁ; RAFFAELLI, MARCO; PENNESTRÌ, FRANCESCO; SYWAK, MARK S.; PAPACHRISTOS, ALEXANDER JAMES; PALAZZO, FRANCESCO FAUSTO; SUNG, TAE-YON; KIM, BYUNG-CHANG; LEE, YUMI; ET AL	OUTCOMES FOR PATIENTS WITH OBESITY UNDERGOING ADRENALECTOMY FOR PHEOCHROMOCYTOMA: AN INTERNATIONAL MULTICENTER ANALYSI	ANNALS OF SURGICAL ONCOLOGY	ARTICLE	10.1245/S10434-024-16591-0	NO	3,5	1	NO	NO	NO

GRUPO	AUTORES	TÍTULO	REVISTA	DOC.	DOI	OA	FI	CUARTIL	D1	ORIG.*	AFIL.**
DS-32	LEIVA-GEA, ISABEL; MORENO-JABATO, FERNANDO; ARIZA-JIMENEZ, ANA BELEN; LENDINEZ-JURADO, ALFONSO; GOMEZ-PEREA, ANA; ROMERO-PEREZ, MARIA DEL MAR; GARCIA-GARCIA, EMILIO; SANTOS MATA, MARIA ANGELES; MARTINEZ-MOYA, GABRIELA; MOMBLAN, JERONIMO; LECHUGA-SANCHO, ALFONSO MARIA; GOMEZ-VIDA, JOSE MARIA; MIER-PALACIOS, MERCEDES; RANCHAL-PEREZ, MARIA DEL PILAR; VIVAS-GONZALEZ, GUSTAVO; CALLEJA CABEZA, PATRICIA; FERNANDEZ-HERNANDEZ, EUGENIO; JIMENEZ-MARTIN, ANA PILAR; GUARINO-NARVAEZ, JESSICA; RODRIGUEZ DE VERA-GOMEZ, PABLO; MARTINEZ-BROCCA, MARIA ASUNCION	GLYCEMIC ANALYSIS AND STRATIFICATION OF PEDIATRIC PATIENTS WITH TYPE 1 DIABETES USING ISCGM IN SOUTHERN SPAIN: INSIGHTS FROM THE ANDIACARE DIGITAL PLATFOR	JOURNAL OF CLINICAL MEDICINE	ARTICLE	10.3390/JCM14176243	NO	2,9	1	NO	SI	NO
DS-32	RAVE GARCIA, REYES; RODRIGUEZ DE VERA GOMEZ, PABLO; MAYORAL SANCHEZ, EDUARDO; AGUILAR DIOSDADO, MANUEL; MARTINEZ-BROCCA, MARIA ASUNCION	IMPACT OF THE COVID-19 PANDEMIC ON THE ANDALUSIAN PROGRAM FOR EARLY DETECTION OF DIABETIC RETINOPATHY: A POPULATION-BASED STUD	FRONTIERS IN CLINICAL DIABETES AND HEALTHCARE	ARTICLE	10.3389/FCDHC.2025.1631252	NO	2,2	3	NO	SI	NO
DS-32	BELTRAN, INMACULADA CUELLAR; DIAZ, ANGEL MANUEL MESA; GOMEZ, PABLO RODRIGUEZ DE VERA	KETONE-PRONE DIABETE	MEDICINA CLINICA	LETTER	10.1016/J.MEDCLI.2025.107024	NO	2,1	2	NO	SI	NO
DS-32	JIMENEZ, BEATRIZ RODRIGUEZ; VARO, IGNACIO JIMENEZ; ORTEGA, FERNANDO-FRANCISCO ORTEGA; MUROS, MARIOLA MENDEZ; FERNANDEZ, FELIX SANCHEZ; MARTINEZ-BROCCA, MARIA ASUNCION	BROADENING PERSPECTIVES ON HYPOGLYCEMIA DIAGNOSIS IN NON-DIABETIC PATIENT	ENDOCRINOLOGIA DIABETES Y NUTRICION	REVIEW	10.1016/J.ENDIEN.2025.501599	NO	1,8	3	NO	SI	NO
DS-32	MARTIN, FRANCISCO JAVIER ESCALADA SAN; LESMES, IRENE BRETON; PERALTA, FERNANDO GOMEZ; TORRES, JUAN FRANCISCO MERINO; GOMEZ, FRANCISCO POMARES; BALLESTEROS, ANA CHICO; GONZALEZ-CLEMENTE, JOSE MIGUEL; DE VILLAR, NOEMI GONZALEZ PEREZ; PORTILLO, CRISTOBAL MORALES; CORRALES, PEDRO JOSE PINES; ENGEL, WIFREDO RICART; DE INESTROSA, M. TERESA BENEDITO PEREZ; FERNANDEZ-SANTOS, CARLOS MIRANDA; ARRANZ, EZEQUIEL; VINAGRE, GUADALUPE FONTAN; PERAN, JUAN FRANCISCO; SEDISA; BROCCA, MARIA ASUNCION MARTINEZ	EXECUTIVE SUMMARY OF THE DOCUMENT 'DIABETES DAY HOSPITAL. VALUE PROPOSITION'	ENDOCRINOLOGIA DIABETES Y NUTRICION	ARTICLE	10.1016/J.ENDIEN.2025.501601	SI	1,8	3	NO	NO	NO
DS-32	PEINADO RUIZ, MERCEDES; RODRIGUEZ-JIMENEZ, BEATRIZ; RODRIGUEZ DE VERA-GOMEZ, PABLO; LAFUENTE-ROBLES, NIEVES; PALOMARES-ORTEGA, RAFAEL; SANCHEZ-LAGUNA, FRANCISCO J.; VAZQUEZ-CRUZ, INMACULADA; MAYORAL-SANCHEZ, EDUARDO; SANCHEZ ALVAREZ, MARIA JESUS; FERNANDEZ-DELGADO, CELIA; MUÑOZ MARTINEZ, ISMAEL; MARTINEZ-BROCCA, MARIA A.	OUTCOMES OF A POPULATION-BASED FLASH GLUCOSE MONITORING PROGRAM IN ADULTS WITH TYPE 2 DIABETES MELLITUS ON INTENSIVE INSULIN THERAPY IN ANDALUSI	ENDOCRINOLOGIA, DIABETES Y NUTRICION	ARTICLE	10.1016/J.ENDINU.2025.501661	NO	1,8	3	NO	SI	NO
DS-33	GARCIA-CABRERA, EMILIO; LUNA-PEREJON, FRANCISCO; PERTEGAL-VEGA, MIGUEL ANGEL; MUNOZ-SAAVEDRA, LUIS; SEVILLANO-RAMOS, JOSE LUIS; MIRO-AMARANTE, LOURDES	VIDEO GAME PLAYER PROFILES AMONG UNIVERSITY STUDENTS: IMPACT OF GAME PREFERENCES AND ACADEMIC BACKGROUND	COMPUTERS AND EDUCATION OPEN	ARTICLE	10.1016/J.CAEO.2025.100280	SI	5,7	1	NO	SI	NO

GRUPO	AUTORES	TÍTULO	REVISTA	DOC.	DOI	OA	FI	CUARTIL	D1	ORIG.*	AFIL.**
DS-33	GILI-MINER, MIGUEL; GINER, LUCAS; GILI-ORTIZ, ENRIQUE; FRANCO-FERNANDEZ, DOLORES; CABANILLAS-MORUNO, JUAN LUIS; GERMAN-CASTELLANI, GONZALO; BEJAR-PRADO, LUIS	PREVALENCE OF BURNOUT DIMENSIONS AMONG GENERAL SURGEONS. A SYSTEMATIC REVIEW AND META-ANALYSIS.	CIRUGIA ESPANOLA	ARTICLE	10.1016/J.CIRENG.2025.800186	NO	1,3	3	NO	SI	NO
E-01	FISSOLO, NICOLAS; SCHAEDELIN, SABINE; VILLAR, LUISA M.; LUNEMANN, JAN D.; CORREALE, JORGE; REJDAK, KONRAD; SCHWAB, NICHOLAS; VILASECA, ANDREU; HELD, FRIEDERIKE; GARCIA-MERINO, ANTONIO; BITTNER, STEFAN; TROJANO, MARIA; FURLAN, ROBERTO; TUMANI, HAYRETTIN; PEREZ-MIRALLES, FRANCISCO; ROSENSTEIN, IGAL; ET AL	PROGNOSTIC FACTORS FOR MULTIPLE SCLEROSIS SYMPTOMS IN RADIOLOGICALLY ISOLATED SYNDROM	JAMA NEUROLOGY	ARTICLE	10.1001/JAMANEUROL.2025.1481	SI	21,4	1	SI	NO	NO
E-01	MULLER, JANNIS; SHARMIN, SIFAT; LORSCHEIDER, JOHANNES; OZAKBAS, SERKAN; KARABUDAK, RANA; HORAKOVA, DANA; WEINSTOCK-GUTTMAN, BIANCA; SHAYGANNEJAD, VAHID; ETEMADIFAR, MASOUD; ALROUGHANI, RAED; PATTI, FRANCESCO; EICHAU, SARA; PRAT, ALEXANDRE; LUGARESI, ALESSANDRA; TOMASSINI, VALENTINA; KERMODE, ALLAN G.; ET AL	STANDARDIZED DEFINITION OF PROGRESSION INDEPENDENT OF RELAPSE ACTIVITY IN RELAPSING-REMITTING MULTIPLE SCLEROSI	JAMA NEUROLOGY	ARTICLE	10.1001/JAMANEUROL.2025.0495	SI	21,4	1	SI	NO	NO
E-01	TAYLOR, KIRSTEN I.; LIPSMEIER, FLORIAN; SCELSI, MARZIA A.; VOLKOVA-VOLKMAR, EKATERINA; RUKINA, DARIA; POPP, WERNER L.; LAMBRECHT, STEFAN; ANZURES-CABRERA, JUDITH; SUMMERS, DAVID; ABT, MARKUS; MONNET, ANNABELLE; KILCHENMANN, TIMOTHY; SCHJODT-ERIKSEN, JENS; ESSIOUX, LAURENT; KUSTERMANN, THOMAS; ZAGO, WAGNER M.; ET AL	EXPLORATORY DIGITAL OUTCOME MEASURES OF MOTOR SIGN PROGRESSION IN PARKINSON'S DISEASE PATIENTS TREATED WITH PRASINEZUMA	NPJ DIGITAL MEDICINE	ARTICLE	10.1038/S41746-025-01572-8	NO	15,1	1	SI	NO	NO
E-01	ALVAREZ-LOPEZ, ANA ISABEL; PONCE-ESPANA, EDUARDO; CRUZ-CHAMORRO, IVAN; SANTOS-SANCHEZ, GUILLERMO; BEJARANO, IGNACIO; ALVAREZ-SANCHEZ, NURIA; LARDONE, PATRICIA JUDITH; CARRILLO-VICO, ANTONIO	DIFFERENCES OF THE 6N AND 6J SUBSTRAINS OF C57BL/6 MICE IN THE DEVELOPMENT OF EXPERIMENTAL AUTOIMMUNE ENCEPHALOMYELITI	MEDCOMM	ARTICLE	10.1002/MCO2.70228	SI	10,7	1	SI	SI	SI
E-01	PAGANO, GENNARO; TRUNDELL, DYLAN; SIMUNI, TANYA; PAVESE, NICOLA; MAREK, KENNETH L.; POSTUMA, RONALD B.; SHARIATI, NIMA; MONNET, ANNABELLE; MOORE, EMMA; DAVIES, EVAN W.; SVOBODA, HANNO; PROSS, NATHALIE; BONNI, AZAD; NIKOLCHEVA, TANIA; ZUZUARREGUI, RAFAEL; ZIMMERMANN, MILAN; WRIGHT, BRENTON A.; ET AL	TIME-TO-EVENT ANALYSIS MITIGATES THE IMPACT OF SYMPTOMATIC THERAPY ON THERAPEUTIC BENEFIT IN PARKINSON'S DISEASE TRIAL	NPJ PARKINSON'S DISEASE	ARTICLE	10.1038/S41531-025-01041-9	NO	8,2	1	SI	NO	NO

GRUPO	AUTORES	TÍTULO	REVISTA	DOC.	DOI	OA	FI	CUARTIL	D1	ORIG.*	AFIL.**
E-01	LORSCHEIDER, JOHANNES; SIGNORI, A.; SUBRAMANIAM, SUVITHA; BENKERT, PASCAL; VUKUSIC, SANDRA; TROJANO, MARIA; HILLERT, JAN A.; GLASER, ANNA; HYDE, ROBERT; SPELMAN, TIM D.; MAGYARI, MELINDA; ELBERLING, FREDERIK; PONTIERI, LUIGI; KOCH-HENRIKSEN, NILS JØRGEN; SORENSEN, PER SOELBERG; GERLACH, OLIVER H.H.; PRAT, ALEXANDRE; GIRARD, MARC; EICHAU, SARA; GRAMMOND, PIERRE; HORAKOVA, DANA; RAMO-TELLO, CRISTINA M.; ROOS, IZANNE; BUZZARD, KATHERINE A.; LECHNER-SCOTT, JEANNETTE S.; SANCHEZ-MENOYO, JOSE LUIS; ALROUGHANI, RAED A.; PREVOST, JULIE; KUHLE, JENS; GRAY, ORLA M.; MATHEY, GUILLAUME; MICHEL, LAURE; CIRON, JONATHAN; DE SÈZE, JEROME; MAILLART, ELISABETH; RUET, AURELIE; LABAUGE, PIERRE M.; ZEPHIR, HELÈNE; KWIATKOWSKI, ARNAUD; VAN DER WALT, ANNEKE; KALINCIK, TOMAS; BUTZKUEVEN, HELMUT	DISEASE-MODIFYING TREATMENT AND DISABILITY PROGRESSION IN SUBCLASSES OF PATIENTS WITH PRIMARY PROGRESSIVE MS: RESULTS FROM THE BIG MS DATA NETWOR	JOURNAL OF NEUROLOGY, NEUROSURGERY AND PSYCHIATRY	ARTICLE	10.1136/JNNP-2024-334700	SI	7,8	1	SI	NO	NO
E-01	CASATI, SARA; DEI CAS, MICHELE; D'ADDUZIO, LORENZA; CRUZ-CHAMORRO, IVAN; SANTOS-SANCHEZ, GUILLERMO; BOLLATI, CARLOTTA; FANZAGA, MELISSA; PEDROCHE, JUSTO; MILLAN-LINARES, MARIA DEL CARMEN; RODA, GABRIELLA; CARRILLO-VICO, ANTONIO; LAMMI, CARMEN	INTEGRATOMIC INVESTIGATION TO ASSESS THE LIVER LIPIDOMIC AND ANTIINFLAMMATORY ACTIVITY OF LUPIN PROTEIN HYDROLYSAT	NPJ SCIENCE OF FOOD	ARTICLE	10.1038/S41538-025-00515-7	SI	7,8	1	SI	SI	SI
E-01	MUELLER, JANNIS; SHARMIN, SIFAT; LORSCHEIDER, JOHANNES; HORAKOVA, DANA; KUBALA HAVRDOVA, EVA; EICHAU, SARA; PATTI, FRANCESCO; GRAMMOND, PIERRE; BUZZARD, KATHERINE; SKIBINA, OLGA; PRAT, ALEXANDRE; GIRARD, MARC; GRAND'MAISON, FRANCOIS; ALROUGHANI, RAED; LECHNER-SCOTT, JEANNETTE; SPITALERI, DANIELE; BARNETT, MICHAEL; CARTECHINI, ELISABETTA; SA, MARIA JOSE; GERLACH, OLIVER; VAN DER WALT, ANNEKE; BUTZKUEVEN, HELMUT; PREVOST, JULIE; CASTILLO-TRIVINO, TAMARA; YAMOUT, BASSEM; KHOURY, SAMIA J.; YALDIZLI, OEZGUER; DERFUSS, TOBIAS; GRANZIERA, CRISTINA; KUHLE, JENS; KAPPOS, LUDWIG; ROOS, IZANNE; KALINCIK, TOMAS; MSBASE STUDY	TREATMENT DE-ESCALATION IN RELAPSING-REMITTING MULTIPLE SCLEROSIS: AN OBSERVATIONAL STUD	CNS DRUGS	ARTICLE	10.1007/S40263-025-01164-W	SI	7,4	1	SI	NO	NO
E-01	TOSCANO, SIMONA; SPELMAN, TIM; OZAKBAS, SERKAN; ALROUGHANI, RAED; CHISARI, CLARA G.; LO FERMO, SALVATORE; PRAT, ALEXANDRE; GIRARD, MARC; DUQUETTE, PIERRE; IZQUIERDO, GUILLERMO; EICHAU, SARA; GRAMMOND, PIERRE; BOZ, CAVIT; KALINCIK, TOMAS; BLANCO, YOLANDA; BUZZARD, KATHERINE; SKIBINA, OLGA; SA, MARIA JOSE; ET AL	FIRST-YEAR TREATMENT RESPONSE PREDICTS THE FOLLOWING 5-YEAR DISEASE COURSE IN PATIENTS WITH RELAPSING-REMITTING MULTIPLE SCLEROSI	NEUROTHERAPEUTICS	ARTICLE	10.1016/J.NEUROT.2025.E00552	SI	6,9	1	SI	NO	NO
E-01	D'ADDUZIO, LORENZA; FANZAGA, MELISSA; MARANGON, DAVIDE; CARRILLO-VICO, ANTONIO; CRUZ-CHAMORRO, IVAN; BOLLATI, CARLOTTA; LECCA, DAVIDE; LAMMI, CARMEN	MULTIFUNCTIONAL BIOLOGICAL ACTIVITY ASSESSMENT OF PLANT-DERIVED NANOVESICLES FROM ARUGULA LEAVES: IN VITRO AND IN VIVO STUDIE	ANTIOXIDANTS	ARTICLE	10.3390/ANTIOX14121421	SI	6,6	1	NO	NO	SI

GRUPO	AUTORES	TÍTULO	REVISTA	DOC.	DOI	OA	FI	CUARTIL	D1	ORIG.*	AFIL.**
E-01	ALVAREZ-LOPEZ, ANA ISABEL; CRUZ-CHAMORRO, IVAN; LARDONE, PATRICIA JUDITH; BEJARANO, IGNACIO; ASPIAZU HINOSTROZA, KARLA ALEXANDRA; PONCE-ESPAÑA, EDUARDO; SANTOS-SANCHEZ, GUILLERMO; ALVAREZ SANCHEZ, NURIA; CARRILLO-VICO, ANTONIO	MELATONIN, AN ANTITUMOR NECROSIS FACTOR THERAP	JOURNAL OF PINEAL RESEARCH	REVIEW	10.1111/JPI.70025	NO	6,3	1	SI	SI	SI
E-01	SHIPLEY, JESSICA; BEADNALL, HEIDI N.; SANFILIPPO, PAUL G.; HORAKOVA, DANA; BOZ, CAVIT; PRAT, ALEXANDRE; OZAKBAS, SERKAN; KALINCIK, TOMAS; ROOS, IZANNE; ALTINTAS, AYSE; EICHAU, SARA; SKIBINA, OLGA; ALROUGHANI, RAED; PATTI, FRANCESCO; ETEMADIFAR, MASOUD; LUGARESI, ALESSANDRA; TOMASSINI, VALENTINA; BUTZKUEVEN, HELMUT; VAN DER WALT, ANNEKE; JOKUBAITIS, VILIJA G.	DISEASE COURSE AFTER PREGNANCY IN WOMEN WITH PROGRESSIVE MULTIPLE SCLEROSIS SYMPTOM	MULTIPLE SCLEROSIS JOURNAL	ARTICLE	10.1177/13524585251368248	SI	5,0	1	NO	NO	NO
E-01	JOKUBAITIS, VILIJA G.; ALROUGHANI, RAED; ALTINTAS, AYSE; EICHAU, SARA; HUGHES, STELLA; WILLEKENS, BARBARA; HORAKOVA, DANA; HAVRDOVA, EVA KUBALA; OZAKBAS, SERKAN; BOZ, CAVIT; HABEK, MARIO; KALINCIK, TOMAS; ROOS, IZANNE; ETEMADIFAR, MASOUD; PETERKA, MAREK; LECHNER-SCOTT, JEANNETTE; MECA-LALLANA, JOSE E.; ROUS, ZUZANA; HOUSKOVA, JANA; PRAT, ALEXANDRE; GIRARD, MARC; AMPAPA, RADEK; BUZZARD, KATHERINE; SKIBINA, OLGA; JOHN, NEVIN A.; KERMODE, ALLAN G.; FABIS-PEDRINI, MARZENA J.; FOSCHI, MATTEO; SURCINELLI, ANDREA; BLANCO, YOLANDA; BAGHBANIAN, SEYED MOHAMMAD; GERLACH, OLIVER; MACDONELL, RICHARD; PAVELEK, ZBYSEK; STOURAC, PAVEL; MCCOMBE, PAMELA; LAUREYS, GUY; BUTZKUEVEN, HELMUT; VAN DER WALT, ANNEKE; GRAY, ORLA; MSBASE STUDY INVESTIGATORS	FOUR YEARS ON: PREGNANCY AND BIRTH OUTCOMES REPORTED IN THE MSBASE PREGNANCY, NEONATAL OUTCOMES, AND WOMEN'S HEALTH REGISTRY (2020-2024	MULTIPLE SCLEROSIS JOURNAL	ARTICLE	10.1177/13524585251349125	SI	5,0	1	NO	NO	NO
E-01	CRUZ-CHAMORRO, IVAN; ALVAREZ-LOPEZ, ANA ISABEL; SANTOS-SANCHEZ, GUILLERMO; ALVAREZ-SANCHEZ, NURIA; PEDROCHE, JUSTO; MILLAN-LINARES, MARIA DEL CARMEN; LARDONE, PATRICIA JUDITH; CARRILLO-VICO, ANTONIO	A LUPIN PROTEIN HYDROLYSATE DECREASES THE SEVERITY OF EXPERIMENTAL AUTOIMMUNE ENCEPHALOMYELITIS: A PRELIMINARY STUD	INTERNATIONAL JOURNAL OF MOLECULAR SCIENCES	ARTICLE	10.3390/IJMS26010032	SI	4,9	1	NO	SI	SI
E-01	ZIEMSSEN, TJALF; BASS, ANN D.; VAN WIJMEERSCH, BART; EICHAU, SARA; RICHTER, STEPHAN; HOFFMANN, FRANK; ARMSTRONG, NICOLE M.; CHIRIEAC, MAGDALENA; CUNHA-SANTOS, JANETE; SINGER, BARRY A.	LONG-TERM EFFICACY AND SAFETY OF ALEMTUZUMAB IN PARTICIPANTS WITH HIGHLY ACTIVE MS: TOPAZ CLINICAL TRIAL AND INTERIM ANALYSIS OF TREAT-MS REAL-WORLD STUD	THERAPEUTIC ADVANCES IN NEUROLOGICAL DISORDERS	ARTICLE	10.1177/17562864241306575	SI	4,1	1	NO	NO	NO
E-01	AGUILAR-CARRASCO, MARIA TERESA; ALVAREZ-LOPEZ, ANA ISABEL; BUSTAMANTE, PEDRO; ALVAREZ-RIOS, ANA ISABEL; DOMINGUEZ-AMARILLO, SAMUEL	THE IMPACT OF LIGHT ADJUSTMENT VERSUS TUNEABLE WHITE MODE ON ICU STAFF'S CIRCADIAN RHYTHM	BUILDING RESEARCH AND INFORMATION	ARTICLE	10.1080/09613218.2024.2394479	NO	3,4	2	NO	SI	SI

GRUPO	AUTORES	TÍTULO	REVISTA	DOC.	DOI	OA	FI	CUARTIL	D1	ORIG.*	AFIL.**
E-01	GARCIA DOMINGUEZ, JOSE MANUEL; MARIA VILLAR, LUISA; ARRAMBIDE, GEORGINA; BLANCO, YOLANDA J.; CARMEN CALLES, M.; CASANOVA-ESTRUCH, BONAVENTURA; CASTILLO-TRIVIÑO, TAMARA; COSTA-FROSSARD, LUCIENNE F.; EICHAU, SARA; HERNANDEZ-PEREZ, MARIA ANDREA; LANDETE, LAMBERTO; MECA-LALLANA, JOSE EUSTASIO; OREJA-GUEVARA, CELIA; MARIA PRIETO, J.; QUEROL, L. ANTONIO; CAMINERO-RODRIGUEZ, ANA BELEN	RELEVANCE OF SERUM NEUROFILAMENT LIGHT CHAIN DETERMINATION AS A BIOMARKER IN MULTIPLE SCLEROSIS. CONSENSUS OF THE SPANISH SOCIETY OF NEUROLOGY'S STUDY GROUP ON MULTIPLE SCLEROSIS AND RELATED NEUROIMMUNE DISEASE	NEUROLOGIA	ARTICLE	10.1016/J.NRL.2025.501928	NO	3,1	2	NO	SI	NO
E-01	OREJA-GUEVARA, CELIA; MECA-LALLANA, JOSE E.; GOMEZ-ESTEVEZ, IRENE; ARA, JOSE-RAMON; PEREZ, MIGUEL ANGEL HERNANDEZ; GIL, JULIA GRACIA; TORRES, ANA MARIA ALONSO; DE LA FUENTE, BELEN PILO; RAMIO-TORRENTA, LLUIS; MADUENO, SARA EICHAU; GASCON-GIMENEZ, FRANCISCO; CASANOVA, BONAVENTURA; MARTINEZ-YELAMOS, SERGIO; ET AL	ECONOMIC BURDEN OF SECONDARY PROGRESSIVE MULTIPLE SCLEROSIS: DISCOVER STUD	BMC HEALTH SERVICES RESEARCH	ARTICLE	10.1186/S12913-025-12592-1	NO	3,0	2	NO	NO	NO
E-01	AGUILAR-CARRASCO, MARIA TERESA; DOMINGUEZ-AMARILLO, SAMUEL; ALVAREZ-LOPEZ, ANA ISABEL; CARRILLO-VICO, ANTONIO; ACOSTA, IGNACIO J.	EFFECT OF STANDARD VERSUS ADVANCED DIMMABLE LIGHTING SYSTEMS ON THE CIRCADIAN RHYTHMS OF HOSPITAL PERSONNE	LEUKOS - JOURNAL OF ILLUMINATING ENGINEERING SOCIETY OF NORTH AMERICA	ARTICLE	10.1080/15502724.2024.2424958	NO	2,6	2	NO	SI	SI
E-01	WANG, HAN; ZHANG, WENTING; WANG, FENGJUN; WANG, QIN; YANG, TAO; ZHAO, RUNZE; WANG, RONGRONG; CARRILLO-VICO, ANTONIO; IZQUIERDO, GUILLERMO; ZHANG, YU; ZHAO, XIONGFEI; ZHANG, GUOXUN	REAL-WORLD EXPERIENCE OF SUSTAINED-RELEASE FAMPRIDINE IN CHINESE PATIENTS WITH MULTIPLE SCLEROSIS: A CASE SERIES ON WALKING IMPAIRMENT AND FATIGU	BEHAVIOURAL NEUROLOGY	ARTICLE	10.1155/BN/6426255	SI	2,3	3	NO	NO	NO
E-01	RUBIO-SANCHEZ, RICARDO; IZQUIERDO-MARTINEZ, ALBERTO; MARTINEZ-RODRIGUEZ, SARA; ROMERO, LUCIA MEZQUITA; NOVAL-PADILLO, JOSE ANGEL; FATELA-CANTILLO, DANIEL; GUERRERO, JUAN M.	DIAGNOSIS OF PATIENTS WITH IGM MONOCLONAL GAMMOPATHY DUE TO ANALYTICAL INTERFERENC	CLINICAL BIOCHEMISTRY	ARTICLE	10.1016/J.CLINBIOCHEM.2025.111033	NO	2,1	2	NO	SI	NO
E-01/E-02	MACHER, HADA C.; RUBIO-PRIETO, JOSE L.; GARCIA-FERNANDEZ, NOELIA; MOLINERO, PATROCINIO; GOMEZ-BRAVO, MIGUEL A.; GUERRERO, JUAN M.; SUAREZ-ARTACHO, GONZALO; RUBIO, AMALIA	CELL-FREE DNA LEVELS DURING THE FIRST HOURS AFTER LIVER TRANSPLANTATION: A KEY BIOMARKER FOR PATIENT SURVIVAL AND OUTCOME	JOURNAL OF CLINICAL MEDICINE	ARTICLE	10.3390/JCM14238400	SI	2,9	1	NO	SI	SI
E-02	HESSHEIMER, AMELIA J.; HARTOG, HERMIEN; MARCON, FRANCESCA; SCHLEGEL, ANDREA; ADAM, RENE; ALWAYN, IAN; ANGELICO, ROBERTA; ANTOINE, CORINNE; BERLAKOVICH, GABRIELA; BRUGGENWIRTH, ISABEL; CALATAYUD, DAVID; CARDINI, BENNO; CILLO, UMBERTO; CLAVIEN, PIERRE-ALAIN; CZIGANY, ZOLTAN; DE CARLIS, RICCARDO; DE JONGE, JEROEN; ET AL	DECEASED DONOR LIVER UTILISATION AND ASSESSMENT: CONSENSUS GUIDELINES FROM THE EUROPEAN LIVER AND INTESTINE TRANSPLANT ASSOCIATIO	JOURNAL OF HEPATOLOGY	ARTICLE	10.1016/J.JHEP.2025.01.042	SI	33,0	1	SI	NO	NO

GRUPO	AUTORES	TÍTULO	REVISTA	DOC.	DOI	OA	FI	CUARTIL	D1	ORIG.*	AFIL.**
E-02	MORESO, FRANCESC; MINANO, JOSE ANTONIO PONS; FRUCTUOSO, ANA SANCHEZ; JACAS, CARLOS; ALEGRET, MONTSERRAT; FERRER, MONTSERRAT; COLMENERO, JORDI; BELMONTE, AMADO ANDRES; JIMENEZ, VERONICA LOPEZ; PASCUAL, SONIA; BLANCA, AUXILIADORA MAZUECOS; GALIANO, ANA PAZ VENTURA; CACHERO, ALBA; RIVERO, ANTONIO; CRESPO, MARTA; CUADRADO, ANTONIO; MARCOS, ARANTXA CABALLERO; DIEGUEZ, MARIA LUISA GONZALEZ; ALVAREZ, CAROLINA ALMOHALLA; KAREAGA, NAROA MARURI; MARTINEZ, JOSE M. ALAMO; PAGANO, GIULIA; SANTANA, ENRIQUETA NUNO; TORRES, IRINA B.; FLORES, ISABEL PEREZ; ALONSO-TITOS, JUANA; RODRIGUEZ-SOLER, MARIA; ALARCON, LAURA MARTINEZ; ALVAREZ, TERESA MARIA GARCIA; CASTELLO, ISABEL BENEYTO; GONZALEZ-VILATARSANA, EMMA; MIRAS, FRANCESC; BRAVO, MIGUEL ANGEL GOMEZ	DEVELOPMENT AND VALIDATION OF THE NEURO-SCORE: A SPECIFIC SCALE TO DETECT AND MONITOR COGNITIVE IMPAIRMENT IN KIDNEY OR LIVER TRANSPLANT RECIPIENT	AMERICAN JOURNAL OF TRANSPLANTATION	ARTICLE	10.1016/J.AJT.2025.01.031	SI	8,2	1	SI	SI	SI
E-02	DORCARATTO, DIMITRI; GARCES-ALBIR, MARINA; PALOMARES-CASASUS, SARA; SANCHEZ-CABUS, SANTIAGO; SUAREZ-ARTACHO, GONZALO; JORBA-MARTIN, ROSA; BLANCO-FERNANDEZ, GERARDO; CUGAT-ANDORRA, ESTEBAN; AUSANIA, FABIO; FONDEVILA-CAMPO, CONSTANTINO; RAMIA-ANGEL, JOSE MANUEL; SANCHEZ-HIDALGO, JUAN MANUEL; ET AL	BLUMGART ANASTOMOSIS VERSUS INVAGINATING PANCREATOGASTROSTOMY FOR RECONSTRUCTION AFTER PANCREATODUODENECTOM	ANNALS OF SURGERY	ARTICLE	10.1097/SLA.0000000000006873	SI	6,5	1	SI	NO	NO
E-02	PADILLO, ANDRES; RACERO, JESUS; MOLINA, JOSE CARLOS; EGUIA, IGNACIO; PADILLO, JAVIER	METHODOLOGICAL DESIGN OF A DIGITAL TWIN ARCHITECTURE IN ADVANCED SURGERY APPLIED TO THE TREATMENT OF ENTEROATMOSPHERIC FISTUL	COMPUTERS & INDUSTRIAL ENGINEERING	ARTICLE	10.1016/J.CIE.2025.111105	NO	6,5	1	NO	SI	NO
E-02	NINOU, ANNA HUGUET; CARUANA, PABLO; MARTI, LUC; TORNERO, JOSE; DE LLANOS, ESTER LOPERA; CASAS, FRANCESC CANO; DE LA FUENTE, NOA; AGUILAR-DEL CASTILLO, FATIMA; GARCIA-SANCHEZ, CARLOS; CEPEDA-FRANCO, CARMEN; PADILLO-RUIZ, JAVIER; CESPEDES, MARIA VIRTUDES	CEB-01 MEMBRANE LOADED WITH SN-38 FOR LOCAL POST-RESECTION CONTROL AND METASTASIS REDUCTION IN PRECLINICAL PANCREATIC CANCER MODEL	DRUG DELIVERY AND TRANSLATIONAL RESEARCH	ARTICLE	10.1007/S13346-025-02013-5	SI	5,5	1	SI	NO	NO
E-02	DE LA CRUZ-OJEDA, PATRICIA; PARRAS-MARTINEZ, ESTER; REY-PEREZ, RAQUEL; MUNTANE, JORDI	IN SILICO ANALYSIS OF LNCRNA-MIRNA-MRNA SIGNATURES RELATED TO SORAFENIB EFFECTIVENESS IN LIVER CANCER CELL	WORLD JOURNAL OF GASTROENTEROLOGY	ARTICLE	10.3748/WJG.V31.I3.95207	SI	5,4	1	NO	SI	SI

GRUPO	AUTORES	TÍTULO	REVISTA	DOC.	DOI	OA	FI	CUARTIL	D1	ORIG.*	AFIL.**
E-02	CALLEJA, RAFAEL; RIVERA, MARCOS; GUIJO-RUBIO, DAVID; HESSHEIMER, AMELIA J.; DE LA ROSA, GLORIA; GASTACA, MIKEL; OTERO, ALEJANDRA; RAMIREZ, PABLO; BOSCA-ROBLEDO, ANDREA; SANTOYO, JULIO; MARIN GOMEZ, LUIS MIGUEL; VILLAR DEL MORAL, JESUS; FUNDORA, YILIAM; LLADO, LAURA; LOINAZ, CARMELO; JIMENEZ-GARRIDO, MANUEL C.; RODRIGUEZ-LAIZ, GONZALO; LOPEZ-BAENA, JOSE A.; CHARCO, RAMON; VARO, EVARISTO; ROTELLAR, FERNANDO; ALONSO, AYAYA; RODRIGUEZ-SANJUAN, JUAN C.; BLANCO, GERARDO; NUNO, JAVIER; PACHECO, DAVID; COLL, ELISABETH; DOMINGUEZ-GIL, BEATRIZ; FONDEVILA, CONSTANTINO; AYLLON, MARIA DOLORES; DURAN, MANUEL; CIRIA, RUBEN; GUTIERREZ, PEDRO A.; GOMEZ-ORELLANA, ANTONIO; HERVAS-MARTINEZ, CESAR; BRICENO, JAVIER	MACHINE LEARNING ALGORITHMS IN CONTROLLED DONATION AFTER CIRCULATORY DEATH UNDER NORMOTHERMIC REGIONAL PERFUSION: A GRAFT SURVIVAL PREDICTION MODE	TRANSPLANTATION	ARTICLE	10.1097/TP.0000000000005312	NO	5,1	1	SI	NO	NO
E-02	SANCHEZ-PEREZ, BELINDA F.; ALCAZAR-LOPEZ, CANDIDO FERNANDO; SERRADILLA-MARTIN, MARIO; VILLODRES-TUDELA, CELIA; HERNANDEZ, BELEN; SANTOYO-SANTOYO, JULIO; RAMIA, JOSE MANUEL; BUSQUETS, JULI; SECANELLA, LLUIS; PELAEZ, NURIA; ALKORTA, MAIALEN; DE-ARIÑO-HERVAS, ITZIAR; ACHALANDABASO, MAR; TOLEDO-MARTINEZ, ENRIQUE; ET AL	DOES THE TYPE OF NEOPLASM INFLUENCE THE DEVELOPMENT OF POSTOPERATIVE COMPLICATIONS FOLLOWING DISTAL PANCREATECTOMY? A MULTICENTER PROSPECTIVE SNAPSHOT STUDY FROM THE SPANISH DISTAL PANCREATECTOMY PROJECT (SPANDISPAN	ASIAN JOURNAL OF SURGERY	ARTICLE	10.1016/J.ASJSUR.2025.04.182	NO	3,8	1	SI	NO	NO
E-02	DIAZ, MARIA LUISA REYES; RAMIREZ, FATIMA HINOJOSA; SANTIAGO, ROCIO OLMO; RAMALLO-SOLIS, IRENE M.; RODRIGUEZ, ROSA M. JIMENEZ; TORTOLERO, JOSE PINTOR; VAZQUEZ-MONCHUL, JORGE M.; CABRERA, ANA M. GARCIA; DE JUAN, FERNANDO DE LA PORTILLA	LONG-TERM OUTCOMES OF PRIMARY FISTULA CLOSURE WITH PLATELET-RICH PLASMA: A PROSPECTIVE STUD	DISEASES OF THE COLON & RECTUM	ARTICLE	10.1097/DCR.0000000000003820	NO	3,7	1	NO	NO	SI
E-02	DE LA PORTILLA, FERNANDO	RESPONSE TO: TOWARD STANDARDIZATION OF PLATELET-RICH PLASMA THERAPY FOR ANAL FISTUL	DISEASES OF THE COLON & RECTUM	LETTER	10.1097/DCR.0000000000003971	NO	3,7	1	NO	NO	SI
E-02	AGUILERA, VICTORIA; ROMERO MORENO, SARAI; CONDE, ISABEL; RUBIN, ANGEL; CARVALHO-GOMES, ANGELA; ROMERO, MARIO; ZAMORA-OLAYA, JAVIER; GOMEZ-BRAVO, MIGUEL ANGEL; FUENTES-VALENZUELA, ESTEBAN; DOPAZO, CRISTINA; BILBAO, NIKITA; GONZALEZ, ANTONIO; SANCHEZ-MARTINEZ, ANA; PASCUAL, SONIA; RIVERA-ESTEBAN, JESUS; HERRERO, JOSE IGNACIO; LORENTE, SARA; CUADRADO-LAVIN, ANTONIO; NOGUERAS, FLOR; MARTINEZ-ARENAS, LAURA; GONZALEZ-GRANDE, ROCIO; BERENGUER, MARINA; RODRIGUEZ-PERALVAREZ, MANUEL	CYTOMEGALOVIRUS REACTIVATION IS ASSOCIATED WITH LOWER RATES OF HEPATOCELLULAR CARCINOMA RECURRENCE AFTER LIVER TRANSPLANTATIO	TRANSPLANT INTERNATIONAL	ARTICLE	10.3389/TI.2025.14553	SI	3,0	1	NO	NO	NO

GRUPO	AUTORES	TÍTULO	REVISTA	DOC.	DOI	OA	FI	CUARTIL	D1	ORIG.*	AFIL.**
E-02	LOPEZ-HUERTA, A.; REYES-DIAZ, M. L.; BONILLA-COZAR, M. A.; DOMINGUEZ-GONZALEZ, F. A.; RAMALLO-SOLIS, I.; ANGUIANO-DIAZ, G.; PINTOR-TORTOLERO, J.; GARCIA-CABRERA, A. M.; VAZQUEZ-MONCHUL, J. M.; DE LA PORTILLA, F.; PADILLO, J.; JIMENEZ-RODRIGUEZ, R. M.	EVALUATING SHORT- AND LONG-TERM CLINICAL OUTCOMES OF ROBOTIC RECTAL CANCER SURGERY: A COMPARISON OF DA VINCI S AND XI SYSTEM	JOURNAL OF ROBOTIC SURGERY	ARTICLE	10.1007/S11701-025-02844-X	NO	3,0	1	NO	NO	SI
E-02	LAGA BOUL-ATARASS, IMAN; RUBIO MANZANARES DORADO, MERCEDES; PADILLO-EGUIA, ANDRES; RACERO-MORENO, JESUS; EGUIA-SALINAS, IGNACIO; PEREIRA-ARENAS, SHEILA; JIMENEZ-RODRIGUEZ, ROSA MARIA; PADILLO-RUIZ, JAVIER	ROLE OF HAPTIC FEEDBACK TECHNOLOGIES AND NOVEL ENGINEERING DEVELOPMENTS FOR SURGICAL TRAINING AND ROBOT-ASSISTED SURGER	FRONTIERS IN ROBOTICS AND AI	REVIEW	10.3389/FROBT.2025.1567955	SI	3,0	2	NO	SI	SI
E-02	APARICIO-LOPEZ, DANIEL; RAMIA, JOSE M.; VILLODRE, CELIA; RUBIO-GARCIA, JUAN J.; HERNANDEZ, BELEN; BUSQUETS, JULI; SECANELLA, LUIS; PELAEZ, NURIA; ALKORTA, MAIALEN; DE-ARINO-HERVAS, ITZIAR; ACHALANDABASO, MAR; TOLEDO-MARTINEZ, ENRIQUE; ROTELLAR, FERNANDO; MARTI-CRUCHAGA, PABLO; GOMEZ-BRAVO, MIGUEL A.; ET AL	EFFECT OF VOLUME ON POSTOPERATIVE OUTCOMES AFTER LEFT PANCREATECTOMY: A MULTICENTER PROSPECTIVE SNAPSHOT STUDY (SPANDISPAN PROJECT	JOURNAL OF CLINICAL MEDICINE	ARTICLE	10.3390/JCM14176013	SI	2,9	1	NO	NO	NO
E-02	ARBOIT, LORENZO; SCHNEIDER, DENNIS N.; COLLINS, TOBY; HASHIMOTO, DANIEL A.; PERRETTA, SILVANA; DALLEMAGNE, BERNARD; MARESCAUX, JACQUES; PADOY, NICOLAS; MASCAGNI, PIETRO	SURGEONS' AWARENESS, EXPECTATIONS, AND INVOLVEMENT WITH ARTIFICIAL INTELLIGENCE: A SURVEY PRE AND POST THE GPT ERA	EUROPEAN JOURNAL OF SURGICAL ONCOLOGY	ARTICLE	10.1016/J.EJSO.2025.110525	NO	2,9	1	NO	NO	NO
E-02	BARZOLA, ERNESTO; NAVINES-LOPEZ, JORDI; BONOMI, ALESSANDRO M.; GOMEZ-BRAVO, MIGUEL ANGEL; CUGAT, ESTEBAN; BESSELINK, MARC G.	THE TRUNK OF HENLE AND BELCHER'S VEIN: IMPORTANT VENOUS LANDMARKS IN ROBOT-ASSISTED PANCREATODUODENECTOM	JOURNAL OF CLINICAL MEDICINE	ARTICLE	10.3390/JCM14176144	SI	2,9	1	NO	NO	NO
E-02	DE LA PORTILLA DE JUAN, FERNANDO; REYES DIAZ, MARIA L; PIRIZ, ANA HUIDOBRO; DELGADO, SOLEDAD OLIART; BARRIGON, ROSA PELAEZ; BUJEDO, LOURDES GOMEZ; DUQUE, TERESA CALDERON; OCHOA, BEGONA	NATIONAL OBSERVATIONAL STUDY ABOUT THE SURGICAL TREATMENT OF ANAL FISTULA WITH LASER	COLORECTAL DISEASE	ARTICLE	10.1111/CODI.70302	SI	2,7	1	NO	NO	SI
E-02	GARCIA-MORIANA, ANTONIO JESUS; ALVAREZ-AGUILERA, MIRIAM; REYES-DIAZ, MARIA L.; RAMALLO-SOLIS, IRENE; DE LA PORTILLA, FERNANDO; JIMENEZ-RODRIGUEZ, ROSA M.	SPLENIC FLEXURE TAKEDOWN: A STEP-BY-STEP ROBOTIC VERSUS LAPAROSCOPIC COMPARISON-A VIDEO VIGNETT	COLORECTAL DISEASE	LETTER	10.1111/CODI.70107	NO	2,7	1	NO	NO	SI
E-02	BALLA, ANDREA; SARACENO, FEDERICA; RULLO, MARIKA; MORALES-CONDE, SALVADOR; TARGARONA SOLER, EDUARDO M.; DI SAVERIO, SALOMONE; GUERRIERI, MARIO; LEPIANE, PASQUALE; DI LORENZO, NICOLA; ADAMINA, MICHEL; ALARCON, ISAIAS; AREZZO, ALBERTO; BOLLO RODRIGUEZ, JESUS; BONI, LUIGI; BIONDO, SEBASTIANO; CARRANO, FRANCESCO MARIA; ET AL	PROTECTIVE ILEOSTOMY CREATION AFTER ANTERIOR RESECTION OF THE RECTUM: A DECISION-MAKING EXPLORING INTERNATIONAL SURVE	UPDATES IN SURGERY	ARTICLE	10.1007/S13304-025-02111-6	SI	2,2	2	NO	NO	NO
E-02	RAMIA, JOSE M.; VILLODRE, CELIA; VICENTE DEL RIO, JUAN; BLANCO, GERARDO; ROTELLAR, FERNANDO; SABATER, LUIS; BUSQUETS, JULI; MANUEL, ALBA; DOMINGO DEL POZO, CARLOS; LATORRE, RAQUEL; SERRADILLA-MARTIN, MARIO; ALCAZAR, CANDIDO	WHICH RISK FACTORS ARE RELATED TO FAILURE TO RESCUE IN LEFT PANCREATECTOMY? MIXED COHORT STUDY	CURRENT PROBLEMS IN SURGERY	ARTICLE	10.1016/J.CPSURG.2025.101780	NO	1,9	2	NO	NO	NO

GRUPO	AUTORES	TÍTULO	REVISTA	DOC.	DOI	OA	FI	CUARTIL	D1	ORIG.*	AFIL.**
E-02	RUIZ DE LA CUESTA, MARTA; VILLODRE, CELIA; SERRADILLA, MARIO; RUIZ DE LA CUESTA, EMILIO; ALCAZAR, CANDIDO; RAMIA, JOSE M.	FACTORS RELATED TO HEMORRHAGE AFTER DISTAL PANCREATECTOMY	CIRUGIA ESPANOLA	ARTICLE	10.1016/J.CIRENG.2025.800105	NO	1,3	3	NO	NO	NO
E-02	BONILLA-COZAR, MIGUEL A.; GARCIA-LEON, ANABEL; GARCIA-SANCHEZ, CARLOS J.; REYES-DIAZ, M. LUISA; RAMALLO-SOLIS, IRENE; DE LA PORTILLA, FERNANDO; PADILLO, JAVIER; JIMENEZ-RODRIGUEZ, ROSA M.	IMMUNOMARKERS COULD PREDICT OVERALL SURVIVAL AND DISEASE-FREE SURVIVAL AFTER NEOADJUVANT THERAPY AND SURGERY DUE TO LOCALLY ADVANCED RECTAL CANCER	CIRUGIA ESPANOLA	ARTICLE	10.1016/J.CIRENG.2025.800199	NO	1,3	3	NO	NO	SI
E-02	DE LA PORTILLA DE JUAN, FERNANDO; REYES DIAZ, MARIA LUISA; HINOJOSA RAMIREZ, FATIMA	RESPONSE TO THE LETTER TO THE EDITOR REGARDING OUR ARTICLE ON EFFICACY ATONE YEAR OF THE TROPIS TECHNIQUE IN THE TREATMENT OF COMPLEX ANAL FISTULA	CIRUGIA ESPANOLA	LETTER	10.1016/J.CIRESP.2025.800119	NO	1,3	3	NO	SI	NO
E-02	REYES DIAZ, MARIA LUISA; HINOJOSA-RAMIREZ, FATIMA; RAMALLO SOLIS, IRENE MARIA; JIMENEZ RODRIGUEZ, ROSA MARIA; TORTOLERO, JOSE PINTOR; GARCIA CABRERA, ANA MARIA; VAZQUEZ MONCHUL, JORGE M.; PORTILLA DE JUAN, FERNANDO DE LA	RESULTS AT ONE YEAR OF THE TROPIS TECHNIQUE IN THE TREATMENT OF COMPLEX ANAL FISTULA	CIRUGIA ESPANOLA	ARTICLE	10.1016/J.CIRESP.2024.12.001	NO	1,3	3	NO	NO	SI
E-02	HERNANDEZ-ROCA, BELEN; RAMIA, JOSE M.; BUSQUETS, JULI; SECANELLA, LUIS; PELAEZ, NURIA; ALKORTA, MAIALEN; HERVAS, ITZIAR DE ARINO; ACHALANDABASO, M. MAR; TOLEDO, ENRIQUE; ROTELLAR, FERNANDO; MARTI-CRUCHAGA, PABLO; GOMEZ-BRAVO, MIGUEL ANGEL; SUAREZI, GONZALO; GARCES, MARINA; SABATER, LUIS; PLAZA, GABRIEL GARCIA; ET AL	SURGICAL APPROACH AND POSTOPERATIVE OUTCOMES AFTER LEFT PANCREATECTOMY (SPANDISPAN PROSPECTIVE PROJECT)	CIRUGIA ESPANOLA	ARTICLE	10.1016/J.CIRESP.2025.800197	NO	1,3	3	NO	NO	NO
E-02/E-04	BOUL-ATARASS, IMAN LAGA; FRANCO, CARMEN CEPEDA; SIERRA, JOSE DOMINGO SANMARTIN; MONSALVE, JAVIER CASTELL; RUIZ, JAVIER PADILLO	VIRTUAL 3D MODELS, AUGMENTED REALITY SYSTEMS AND VIRTUAL LAPAROSCOPIC SIMULATIONS IN COMPLICATED PANCREATIC SURGERIES: STATE OF ART, FUTURE PERSPECTIVES, AND CHALLENGE	INTERNATIONAL JOURNAL OF SURGERY	ARTICLE	10.1097/JS9.0000000000002231	SI	10,3	1	SI	SI	SI
E-03	PAREDES-SANCHEZ, MARIA; MUNOZ-GARCIA, ROCIO; AVILA-ROMAN, JAVIER; LOBO-PRIETO, ANA; DEL MAR ORTA-CUEVAS, MARIA; GARCIA-GONZALEZ, DIEGO L.; VAZQUEZ-ROMAN, VICTORIA; TALERO, ELENA; SANCHEZ-HIDALGO, MARINA	DIETARY FREEZE-DRIED BEER PREVENTS INFLAMMATION IN DSS-INDUCED CHRONIC ULCERATIVE COLITIS IN MIC	FOOD & FUNCTION	ARTICLE	10.1039/D5FO01043H	NO	5,4	1	NO	SI	SI
E-03	AGUADO, ROCIO; IRURE-VENTURA, JUAN; VARGAS, MARIA LUISA; ROY, GARBINE; BARRIOS, YVELISE; MARTINEZ-MARTINEZ, LAURA; RODRIGUEZ, BEATRIZ; MONTES-CANO, MARCO ANTONIO; LOPEZ-HOYOS, MARCOS; JURADO, AURORA; GEAI SEI	LABORATORY AND CLINICAL PRACTICES IN THE STUDY OF COELIAC DISEASE IN CHILDREN AND ADULTS: RECOMMENDATIONS FROM A SPANISH MULTICENTRE SURVE	NUTRIENTS	ARTICLE	10.3390/NU17122032	SI	5,0	1	NO	SI	NO
E-03	JIMENEZ, NOELIA JURADO; RODRIGUEZ-BAYONA, BEATRIZ; BALAS, ANTONIO; ESCRIBANO, MARIA FRANCISCA GONZALEZ	IDENTIFICATION OF TWO NOVEL HLA CLASS II ALLELES, DPB1*1626:01Q AND DRB1*11:337, BY NEXT-GENERATION SEQUENCIN	HLA	EDITORIAL	10.1111/TAN.70033	NO	4,9	1	SI	SI	SI

GRUPO	AUTORES	TÍTULO	REVISTA	DOC.	DOI	OA	FI	CUARTIL	D1	ORIG.*	AFIL.**
E-03	TARANCON-DIEZ, LAURA; IRIARTE-GAHETE, MARIANELA; SANCHEZ-MINGO, PILAR; MUNOZ-FERNANDEZ, MA ANGELES; NAVARRO-GOMEZ, MARIA LUISA; PACHECO, YOLANDA M.; LEAL, MANUEL	IMPACT OF OBESITY ON IRON METABOLISM AND THE EFFECT OF INTRAVENOUS IRON SUPPLEMENTATION IN OBESE PATIENTS WITH ABSOLUTE IRON DEFICIENC	SCIENTIFIC REPORTS	ARTICLE	10.1038/S41598-024-84498-7	SI	3,9	1	NO	SI	SI
E-03	GARCIA-HEREDIA, ANABEL; GUERRA-NUNEZ, LUNA; IRIARTE-GAHETE, MARIANELA; ESPINOSA-LARA, PABLO; VALOR, LUIS M.	TUMOUR IMMUNE INFILTRATION IS INDEPENDENT OF PERIPHERAL CIRCULATION OF WHITE BLOOD CELLS IN GLIOBLASTOM	SCIENTIFIC REPORTS	ARTICLE	10.1038/S41598-025-16260-6	NO	3,9	1	NO	NO	SI
E-03	MANCEBO, ESTHER; DIEKMANN, FRITZ; PALOU, EDUARD; VILCHES, CARLOS; CRESPO, MARTA; MAZUECOS, AUXILIADORA; SAN SEGUNDO, DAVID; CARO, JOSE L.; CRUZADO, JOSEP M.; MURO, MANUEL; ONTANON, JESUS; ALVAREZ, ANTONIA; BESTARD, ORIOL; FERNANDEZ, CONSTANTINO; GONZALEZ, M. FRANCISCA; NIETO, ANTONIO; PAZ-ARTAL, ESTELA; VEGA, ROCIO; COLL, ELISABETH; ANDRES, AMADO; DOMINGUEZ-GIL, BEATRIZ	SPANISH GUIDELINES FOR KIDNEY TRANSPLANTATION IN HIGHLY SENSITIZED PATIENTS WITH DONOR-SPECIFIC ANTI-HLA ANTIBODIE	TRANSPLANTATION REVIEWS	REVIEW	10.1016/J.TRRE.2025.100919	NO	2,5	2	NO	SI	SI
E-03/ES-04	RIVERO-PINO, FERNANDO; CASTRO, MARIA JOSE; DEL RIO, PAZ REDONDO; GUTIERREZ, ELOINA; MAYO-ISCAR, AGUSTIN; NOCITO, MERCEDES; CORELL, ALFREDO	EXPLORATORY STUDY ON MICROBIOTA AND IMMUNE RESPONSES TO SHORT-TERM L. PARACASEI CNCM I-1518 CONSUMPTION IN HEALTHY ADULT	NUTRIENTS	ARTICLE	10.3390/NU17142287	NO	5,0	1	NO	SI	SI
E-04	SANCHEZ-TORRIJOS, YOLANDA; FERNANDEZ-ALVAREZ, PAULA; ROSALES, JOSE MIGUEL; PEREZ-ESTRADA, CELIA; ALANON-MARTINEZ, PALOMA; RODRIGUEZ-PERALVAREZ, MANUEL; JIMENO, CARLOTA; DEL PINO, PILAR; GARCIA-GARCIA, ALBERTO; LOPEZ-GARRIDO, ANGELES; GARCIA-CORTES, MIREN; ROMERO, GEMA; ROMERO-GOMEZ, MANUEL; CASADO, MARTA; CARMONA, ISABEL; AMPUERO, JAVIER	PROGNOSTIC IMPLICATIONS OF RECOMPENSATION OF DECOMPENSATED CIRRHOSIS AFTER SVR IN PATIENTS WITH HEPATITIS	JOURNAL OF HEPATOLOGY	ARTICLE	10.1016/J.JHEP.2025.02.041	NO	33,0	1	SI	SI	SI
E-04	YIP, TERRY CHEUK-FUNG; LEE, HYE WON; LIN, HUAPENG; TSOCHATZIS, EMMANUEL; PETTA, SALVATORE; BUGIANESI, ELISABETTA; YONEDA, MASATO; ZHENG, MING-HUA; HAGSTROM, HANNES; BOURSIER, JEROME; CALLEJA, JOSE LUIS; GOH, GEORGE BOON-BEE; CHAN, WAH-KHEONG; GALLEGO-DURAN, ROCIO; SANYAL, ARUN J.; DE LEDINGHEN, VICTOR; NEWSOME, PHILIP N.; FAN, JIAN-GAO; CASTERA, LAURENT; LAI, MICHELLE; FOURNIER-POIZAT, CELINE; WONG, GRACE LAI-HUNG; PENNISI, GRAZIA; ARMANDI, ANGELO; NAKAJIMA, ATSUSHI; LIU, WEN-YUE; SHANG, YING; DE SAINT-LOUP, MARC; LLOP, ELBA; TEH, KEVIN KIM JUN; LARA-ROMERO, CARMEN; ASGHARPOUR, AMON; MAHGOUB, SARA; CHAN, MANDY SAU-WAI; CANIVET, CLEMENCE M.; ROMERO-GOMEZ, MANUEL; KIM, SEUNG UP; WONG, VINCENT WAI-SUN	PROGNOSTIC PERFORMANCE OF THE TWO-STEP CLINICAL CARE PATHWAY IN METABOLIC DYSFUNCTION-ASSOCIATED STEATOTIC LIVER DISEAS	JOURNAL OF HEPATOLOGY	ARTICLE	10.1016/J.JHEP.2025.01.014	SI	33,0	1	SI	NO	NO

GRUPO	AUTORES	TÍTULO	REVISTA	DOC.	DOI	OA	FI	CUARTIL	D1	ORIG.*	AFIL.**
E-04	PUENTE, ANGELA; TURON, FANNY; MARTINEZ, JAVIER; FORTEA, JOSE IGNACIO; GUERRA, MANUEL HERNANDEZ; ALVARADO, EDILMAR; PONS, MONICA; MAGAZ, MARTA; LLOP, ELBA; ALVAREZ-NAVASCUES, CARMEN; NAVARRETE, ALBERTO AMADOR; BERENGUER, MARINA; MASNOU, HELENA; BANARES, RAFAEL; CASADO, MARTA; AMPUERO, JAVIER; RIOS, JOSE; SAAVEDRA, CAROLINA; BLASI, ANNABEL; LISMAN, TON; FIGUERO, CARLOS REDONDO; HUELIN, PATRICIA; TELLEZ, LUIS; ARRAEZ, DALIA MORALES; RODRIGUEZ, MANUEL; AGUILERA, VICTORIA; LOSTE, MARIA TERESA ARIAS; BAIGES, ANNA; HERNANDEZ-GEA, VIRGINIA; PERELLO, CHRISTIE; CALLEJA, JOSE LUIS; GENESCA, JOAN; VILLANUEVA, CANDID; GONZALEZ-ALAYON, CARLOS; ALBILLOS, AGUSTIN; CRESPO, JAVIER; GARCIA-PAGAN, JUAN CARLOS	RIVAROXABAN TO PREVENT COMPLICATIONS OF PORTAL HYPERTENSION IN CIRRHOSIS: THE CIRROXABAN STUD	JOURNAL OF HEPATOLOGY	ARTICLE	10.1016/J.JHEP.2025.06.035	SI	33,0	1	SI	NO	NO
E-04	LAI, JIMMY CHE-TO; YANG, BOYU; LEE, HYE WON; LIN, HUAPENG; TSOCHATZIS, EMMANUEL A.; PETTA, SALVATORE; BUGIANESI, ELISABETTA; YONEDA, MASATO; ZHENG, MING-HUA; HAGSTROEM, HANNES; BOURSIER, JEROME; CALLEJA, JOSE LUIS; GOH, GEORGE BOON-BEE; CHAN, WAH-KHEONG; GALLEGO-DURAN, ROCIO; SANYAL, ARUN J.; DE LEDINGHEN, VICTOR; NEWSOME, PHILIP NOEL; FAN, JIAN-GAO; CASTERA, LAURENT; LAI, MICHELLE; FOURNIER-POIZAT, CELINE; WONG, GRACE LAI-HUNG; PENNISI, GRAZIA; ARMANDI, ANGELO; NAKAJIMA, ATSUSHI; LIU, WEN-YUE; SHANG, YING; SAINT-LOUP, MARC DE; LLOP, ELBA; TEH, KEVIN KIM JUN; LARA-ROMERO, CARMEN; ASGHARPOUR, AMON; MAHGOUB, SARA; CHAN, MANDY SAU-WAI; CANIVET, CLEMENCE M.; ROMERO-GOMEZ, MANUEL; KIM, SEUNG UP; WONG, VINCENT WAI-SUN; YIP, TERRY CHEUK-FUNG	NON-INVASIVE RISK-BASED SURVEILLANCE OF HEPATOCELLULAR CARCINOMA IN PATIENTS WITH METABOLIC DYSFUNCTION-ASSOCIATED STEATOTIC LIVER DISEAS	GUT	ARTICLE	10.1136/GUTJNL-2025-334981	SI	26,2	1	SI	NO	NO
E-04	PEREZ-GISBERT, JAVIER P.; DONDAY, MARIA G.; RIESTRA, SABINO G.; LUCENDO VILLARIN, ALFREDO JOSE; BENITEZ, JOSE MANUEL; NAVARRO-LLAVAT, MERCÈ; BARRIO, JESUS; MORALES-ALVARADO, VICTOR JAIR; RIVERO, MONTSERRAT A.; BUSQUETS, DAVID; LEO-CARNERERO, EDUARDO; MERINO, OLGA; NANTES-CASTILLEJO, OSCAR; NAVARRO, PABLO R.; ET AL	WITHDRAWAL OF ANTITUMOUR NECROSIS FACTOR IN INFLAMMATORY BOWEL DISEASE PATIENTS IN REMISSION: A RANDOMISED PLACEBO-CONTROLLED CLINICAL TRIAL OF GETECC	GUT	ARTICLE	10.1136/GUTJNL-2024-333385	NO	26,2	1	SI	NO	NO
E-04	GIRALDEZ, MARIA D.	FIRST-LINE DUAL IMMUNOTHERAPY TO CHECKMATE METASTASIC COLORECTAL CANCER WITH HIGH MICROSATELLITE INSTABILIT	GASTROENTEROLOGY	LETTER	10.1053/J.GASTRO.2025.01.228	NO	25,9	1	SI	SI	SI

GRUPO	AUTORES	TÍTULO	REVISTA	DOC.	DOI	OA	FI	CUARTIL	D1	ORIG.*	AFIL.**
E-04	LIU, WEN-YUE; HUANG, SHANSHAN; JI, HONGSHENG; KIM, SEUNG UP; YIP, TERRY CHEUK-FUNG; WONG, GRACE LAI-HUNG; PETTA, SALVATORE; TSOCHATZIS, EMMANUEL; NAKAJIMA, ATSUSHI; BUGIANESI, ELISABETTA; GOH, GEORGE BOON-BEE; CHAN, WAH-KHEONG; ROMERO-GOMEZ, MANUEL; SANYAL, ARUN J.; BOURSIER, JEROME; HAGSTROM, HANNES; ET AL	FROM BURNT-OUT TO BURNING-OUT: CAPTURING LIVER FAT LOSS IN PATIENTS WITH ADVANCED METABOLIC DYSFUNCTION-ASSOCIATED STEATOTIC LIVER DISEASE FROM A DYNAMIC PERSPECTIV	GASTROENTEROLOGY	ARTICLE	10.1053/J.GASTRO.2025.02.034	NO	25,9	1	SI	NO	NO
E-04	SANCHEZ, ARIADNA; CASTILLO-ITURRA, JOAQUIN; ROOS, VICTORINE H.; DUENAS, NURIA; PINEDA, MARTA; MORENO, LORENA; RODRIGUEZ-ALONSO, LORENA; CAJAL, TERESA RAMON Y; LLORT, GEMMA; PINOL, VIRGINIA; FERNANDEZ, ADRIA LOPEZ; SALCES, INMACULADA; PICO, MARIA DOLORES; RIVAS, LAURA; BUJANDA, LUIS; GARZON, MARTA; PIZARRO, ANGELES; ET AL	GENE-SPECIFIC DETECTION RATE OF ADENOMAS AND ADVANCED ADENOMAS IN LYNCH SYNDROM	GASTROENTEROLOGY	ARTICLE	10.1053/J.GASTRO.2025.03.042	NO	25,9	1	SI	NO	NO
E-04	YOUNOSSI, ZOBAIR M; ZELBER-SAGI, SHIRA; LAZARUS, JEFFREY V; WONG, VINCENT WAI-SUN; YILMAZ, YUSUF; DUSEJA, AJAY; EGUCHI, YUICHIRO; CASTERA, LAURENT; PESSOA, MARIO GUIMARAES; OLIVEIRA, CLAUDIA PINTO; EL-KASSAS, MOHAMED; TSOCHATZIS, EMMANUEL; FAN, JIAN-GAO; SPEARMAN, C WENDY; TACKE, FRANK; CASTELLANOS FERNANDEZ, MARLEN IVON; ET AL	GLOBAL CONSENSUS RECOMMENDATIONS FOR METABOLIC DYSFUNCTION-ASSOCIATED STEATOTIC LIVER DISEASE AND STEATOHEPATITIS	GASTROENTEROLOGY	ARTICLE	10.1053/J.GASTRO.2025.02.044	SI	25,9	1	SI	NO	NO
E-04	SAEED, HUMA; DIAZ, LUIS ANTONIO; GIL-GOMEZ, ANTONIO; BURTON, JEREMY; BAJAJ, JASMOHAN S.; ROMERO-GOMEZ, MANUEL; ARRESE, MARCO; ARAB, JUAN PABLO; KHAN, MOHAMMAD QASIM	MICROBIOME-CENTERED THERAPIES FOR THE MANAGEMENT OF METABOLIC DYSFUNCTION-ASSOCIATED STEATOTIC LIVER DISEAS	CLINICAL AND MOLECULAR HEPATOLOGY	REVIEW	10.3350/CMH.2024.0811	SI	16,9	1	SI	NO	NO
E-04	SHI, YU; ZHOU, RUOQI; KIM, SEUNG UP; YIP, TERRY CHEUK-FUNG; TSOCHATZIS, EMMANUEL; PETTA, SALVATORE; NAKAJIMA, ATSUSHI; HAGSTROM, HANNES; BUGIANESI, ELISABETTA; CHAN, WAH-KHEONG; BOURSIER, JEROME; GOH, BOON-BEE GEORGE; SANYAL, ARUN J.; ROMERO-GOMEZ, MANUEL; CALLEJA, JOSE LUIS; LEDINGHEN, VICTOR DE; NEWSOME, PHILIP NOEL; FAN, JIAN-GAO; LAI, MICHELLE; CASTERA, LAURENT; FOURNIER-POIZAT, CELINE; LEE, HYE WON; WONG, GRACE LAI-HUNG; PENNISI, GRAZIA; YONEDA, MASATO; SHANG, YING; ARMANDI, ANGELO; DE SAINT-LOUP, MARC; CANIVET, CLEMENCE M.; TEH, KEVIN KIM-JUN; ASGHARPOUR, AMON; GALLEGO-DURAN, ROCIO; LLOP, ELBA; LARA-ROMERO, CARMEN; CHAN, MANDY SAU-WAI; ZONCAPE, MIRKO; LIN, HUAPENG; LIU, WEN-YUE; TARGHER, GIOVANNI; BYRNE, CHRISTOPHER D.; WONG, VINCENT WAI-SUN; ZHENG, MING-HUA; VCTE PROGNOSIS STUDY GRP	ASSOCIATION BETWEEN LONGITUDINAL WEIGHT CHANGE AND CLINICAL OUTCOME IN INDIVIDUALS WITH MASL	HEPATOLOGY	ARTICLE	10.1097/HEP.0000000000001557	NO	16,8	1	SI	NO	NO

GRUPO	AUTORES	TÍTULO	REVISTA	DOC.	DOI	OA	FI	CUARTIL	D1	ORIG.*	AFIL.**
E-04	ZHOU, XIAO-DONG; CHEN, QIN-FEN; FAN, QIONG-YUE; KIM, SEUNG UP; YIP, TERRY CHEUK-FUNG; PETTA, SALVATORE; NAKAJIMA, ATSUSHI; TSOCHATZIS, EMMANUEL; BOURSIER, JEROME; BUGIANESI, ELISABETTA; HAGSTROM, HANNES; CHAN, WAH-KHEONG; ROMERO-GOMEZ, MANUEL; CALLEJA, JOSE LUIS; DE LEDINGHEN, VICTOR; CASTERA, LAURENT; SANYAL, ARUN J; GOH, GEORGE BOON-BEE; NEWSOME, PHILIP NOEL; FAN, JIAN-GAO; LAI, MICHELLE; FOURNIER-POIZAT, CELINE; LEE, HYE WON; WONG, GRACE LAI-HUNG; ARMANDI, ANGELO; SHANG, YING; PENNISI, GRAZIA; LLOP, ELBA; YONEDA, MASATO; DE SAINT-LOUP, MARC; CANIVET, CLEMENCE M; CARRILLO-FERNANDEZ, PALOMA; LARA-ROMERO, CARMEN; GALLEGO-DURAN, ROCIO; ASGHARPOUR, AMON; TEH, KEVIN KIM-JUN; SAU-WAI CHAN, MANDY; LIN, HUAPENG; LIU, WEN-YUE; TARGHER, GIOVANNI; BYRNE, CHRISTOPHER D; WONG, VINCENT WAI-SUN; ZHENG, MING-HUA	CARDIOVASCULAR-KIDNEY-METABOLIC SYNDROME AND THE RISK OF LIVER FIBROSIS PROGRESSION AND LIVER-RELATED EVENTS IN MASLD	HEPATOLOGY	ARTICLE	10.1097/HEP.0000000000001645	NO	16,8	1	SI	NO	NO
E-04	ROMERO-GOMEZ, MANUEL; LAWITZ, ERIC J.	COMPARATIVE EFFICACY OF PHARMACOLOGIC THERAPIES FOR MASH IN REDUCING LIVER FAT CONTENT	HEPATOLOGY	LETTER	10.1097/HEP.0000000000001372	NO	16,8	1	SI	SI	NO
E-04	ZHANG, YANGYUE; LEE, HYE WON; LIN, HUAPENG; TSOCHATZIS, EMMANUEL; PETTA, SALVATORE; BUGIANESI, ELISABETTA; YONEDA, MASATO; ZHENG, MING-HUA; HAGSTROM, HANNES; BOURSIER, JEROME; CALLEJA, JOSE LUIS; GOH, GEORGE BOON-BEE; CHAN, WAH-KHEONG; GALLEGO-DURAN, ROCIO; SANYAL, ARUN J.; DE LEDINGHEN, VICTOR; NEWSOME, PHILIP N.; FAN, JIAN-GAO; LAI, MICHELLE; FOURNIER-POIZAT, CELINE; WONG, GRACE LAI-HUNG; PENNISI, GRAZIA; ARMANDI, ANGELO; NAKAJIMA, ATSUSHI; LIU, WEN-YUE; SHANG, YING; DE SAINT-LOUP, MARC; LLOP, ELBA; TEH, KEVIN KIM JUN; LARA-ROMERO, CARMEN; ASGHARPOUR, AMON; MAHGOUB, SARA; CHAN, MANDY SAU-WAI; CANIVET, CLEMENCE M.; ROMERO-GOMEZ, MANUEL; KIM, SEUNG UP; WONG, VINCENT WAI-SUN; CASTERA, LAURENT; YIP, TERRY CHEUK-FUNG	HEAD-TO-HEAD COMPARISON BETWEEN VIBRATION-CONTROLLED TRANSIENT ELASTOGRAPHY AND HISTOLOGY IN PREDICTING LIVER-RELATED EVENTS DUE TO METABOLIC DYSFUNCTION-ASSOCIATED STEATOTIC LIVER DISEAS	HEPATOLOGY	ARTICLE	10.1097/HEP.0000000000001658	NO	16,8	1	SI	NO	NO
E-04	NOUREDDIN, MAZEN; TRUONG, EMILY; MAYO, REBECA; MARTINEZ-ARRANZ, IBON; MINCHOLE, ITZIAR; BANALES, JESUS M.; ARRESE, MARCO A.; CUSI, KENNETH A.; ARIAS-LOSTE, MARIA TERESA; BRUHA, RADAN; ROMERO-GOMEZ, MANUEL; IRUZUBIETA, P.; ALLER DE LA FUENTE, R.; AMPUERO, JAVIER; CALLEJA-PANERO, JOSE LUIS; IBAÑEZ-SAMANIEGO, LUIS; ASPICHUETA, PATRICIA; MARTIN-DUCE, ANTONIO; KUSHNER, TATYANA; ORTIZ, PABLO JOSE CASTILLO; HARRISON, STEPHEN A.; ANSTEE, QUENTIN M.; CRESPO GARCIA, JAVIER V.; MATO, JOSE MARIA; SANYAL, ARUN JAYANT	SERUM IDENTIFICATION OF AT-RISK MASH: THE METABOLOMICS-ADVANCED STEATOHEPATITIS FIBROSIS SCORE (MASEF)	HEPATOLOGY	LETTER	10.1097/HEP.0000000000001061	SI	16,8	1	SI	NO	NO

GRUPO	AUTORES	TÍTULO	REVISTA	DOC.	DOI	OA	FI	CUARTIL	D1	ORIG.*	AFIL.**
E-04	PRIEGO-PARRA, BRYAN A.; GALLEGO-DURAN, ROCIO; ROMAN-CALLEJA, BERENICE M.; VELASCO, JOSE ANTONIO VELARDE-RUIZ; ROMERO-GOMEZ, MANUEL; GRACIA-SANCHO, JORDI	ADVANCING PRECISION MEDICINE IN METABOLIC DYSFUNCTION-ASSOCIATED STEATOTIC LIVER DISEAS	TRENDS IN ENDOCRINOLOGY AND METABOLISM	REVIEW	10.1016/J.TEM.2025.03.006	NO	12,6	1	SI	NO	NO
E-04	CHUN, HO SOO; LEE, MINJONG; LEE, HYE AH; PARK, EUN SEO; CHOI, JEONG YOON; BAEK, HYO SONG; KIM, TAE HUN; LIN, HUAPENG; CHEUK-FUNG YIP, TERRY; LEE, HYE WON; TSOCHATZIS, EMMANUEL; PETTA, SALVATORE; BUGIANESI, ELISABETTA; YONEDA, MASATO; ZHENG, MING-HUA; HAGSTROM, HANNES; BOURSIER, JEROME; CALLEJA, JOSE LUIS; BOON-BEE GOH, GEORGE; CHAN, WAH-KHEONG; GALLEGO-DURAN, ROCIO; SANYAL, ARUN J; DE LEDINGHEN, VICTOR; NEWSOME, PHILIP N; FAN, JIAN-GAO; CASTERA, LAURENT; LAI, MICHELLE; HARRISON, STEPHEN; FOURNIER-POIZAT, CELINE; LAI-HUNG WONG, GRACE; PENNISI, GRAZIA; ARMANDI, ANGELO; NAKAJIMA, ATSUSHI; LIU, WEN-YUE; SHANG, YING; DE SAINT-LOUP, MARC; LLOP, ELBA; JUN TEH, KEVIN KIM; LARA-ROMERO, CARMEN; ASGHARPOUR, AMON; MAHGOUB, SARA; SAU-WAI CHAN, MANDY; ROMERO-GOMEZ, MANUEL; WAI-SUN WONG, VINCENT; KIM, SEUNG UP	A NOVEL RISK PREDICTION MODEL FOR HEPATOCELLULAR CARCINOMA IN MASLD: A MULTINATIONAL, MULTICENTER COHORT STUD	CLINICAL GASTROENTEROLOGY AND HEPATOLOGY	ARTICLE	10.1016/J.CGH.2025.06.025	NO	12,2	1	SI	NO	NO
E-04	FENG, GONG; MOZES, FERENC E.; JI, DONG; TREEPRASERTSUK, SOMBAT; OKANOUE, TAKESHI; SHIMA, TOSHIHIDE; LIANG, HUIQING; TSOCHATZIS, EMMANUEL; CHEN, JINJUN; SCHATTENBERG, JOERN M.; LABENZ, CHRISTIAN; MAHADEVA, SANJIV; CHAN, WAH KHEONG; CHI, XIAOLING; DELAMARRE, ADELE; DE LEDINGHEN, VICTOR; PETTA, SALVATORE; BUGIANESI, ELISABETTA; ET AL	ACFIBROMASH INDEX FOR THE DIAGNOSIS OF FIBROTIC MASH AND PREDICTION OF LIVER-RELATED EVENTS: AN INTERNATIONAL MULTICENTER STUD	CLINICAL GASTROENTEROLOGY AND HEPATOLOGY	ARTICLE	10.1016/J.CGH.2024.07.045	NO	12,2	1	SI	NO	NO
E-04	OLVEIRA, ANTONIO; CRESPO, JAVIER; IBANEZ-SAMANIEGO, LUIS; GALLEGO-DURAN, ROCIO; CALLEJA, JOSE LUIS; ALLER, ROCIO; SORIA, ANNA; GOMEZ-CAMARERO, JUDITH; MARTIN-MATEOS, ROSA; BENLLOCH, SALVADOR; PERICAS, JUAN M; MORILLAS, ROSA MARIA; BERNAL-MONTERDE, VANESA; DIAGO, MOISES; TURNES, JUAN; POCA, MARIA; LO IACONO, ORESTE; MAYA-MILES, DOUGLAS; ESCUDERO, DESAMPARADOS; ANDRADE, RAUL J; ROSALES, JOSE MIGUEL; JORQUERA, FRANCISCO; FERNANDEZ-RODRIGUEZ, CONRADO; HERNANDEZ-GUERRA, MANUEL; ROMERO-GOMEZ, MANUEL; AMPUERO, JAVIER	DEFINING NONINVASIVE CRITERIA FOR INDICATING DRUG THERAPY IN METABOLIC DYSFUNCTION-ASSOCIATED STEATOTIC LIVER DISEASE IN CLINICAL PRACTICE	CLINICAL GASTROENTEROLOGY AND HEPATOLOGY	ARTICLE	10.1016/J.CGH.2025.08.023	NO	12,2	1	SI	SI	SI

GRUPO	AUTORES	TÍTULO	REVISTA	DOC.	DOI	OA	FI	CUARTIL	D1	ORIG.*	AFIL.**
E-04	SHI, YU; KIM, SEUNG UP; YIP, TERRY CHEUK-FUNG; TSOCHATZIS, EMMANUEL; PETTA, SALVATORE; NAKAJIMA, ATSUSHI; HAGSTROM, HANNES; BUGIANESI, ELISABETTA; CHAN, WAH-KHEONG; BOURSIER, JEROME; GEORGE GOH, BOON-BEE; SANYAL, ARUN J; ROMERO-GOMEZ, MANUEL; CALLEJA, JOSE LUIS; DE LEDINGHEN, VICTOR; NEWSOME, PHILIP NOEL; ET AL	EFFECT OF ANTIDIABETIC DRUG CLASSES ON THE RISK OF LIVER-RELATED EVENTS IN INDIVIDUALS WITH T2D AND MASLD	CLINICAL GASTROENTEROLOGY AND HEPATOLOGY	ARTICLE	10.1016/J.CGH.2025.06.001	NO	12,2	1	SI	NO	NO
E-04	ABAD, JAVIER; LLOP, ELBA; ARIAS-LOSTE, MARIA TERESA; BURGOS-SANTAMARIA, DIEGO; PORRAS, JOSE LUIS MARTINEZ; IRUZUBIETA, PAULA; GRAUS, JAVIER; RUIZ-ANTORAN, BELEN; YUSTE, MARIA ROSARIO SANCHEZ; ROMERO-GOMEZ, MANUEL; ALBILLOS, AGUSTIN; CRESPO, JAVIER; CALLEJA, JOSE LUIS	ENDOSCOPIC SLEEVE GASTROPLASTY PLUS LIFESTYLE INTERVENTION IN PATIENTS WITH METABOLIC DYSFUNCTION-ASSOCIATED STEATOHEPATITIS: A MULTICENTER, SHAM-CONTROLLED, RANDOMIZED TRIA	CLINICAL GASTROENTEROLOGY AND HEPATOLOGY	ARTICLE	10.1016/J.CGH.2024.10.027	NO	12,2	1	SI	NO	NO
E-04	MARTI-AGUADO, DAVID; CAROT-SIERRA, JOSE MIGUEL; VILLALBA-ORTIZ, AIDA; SIDDIQI, HARRIS; VALLEJO-VIGO, ROSE MARIE; LARA-ROMERO, CARMEN; MARTIN-FERNANDEZ, MARTA; FERNANDEZ-PATON, MATIAS; ALFARO-CERVELLO, CLARA; CRESPO, ANA; COELLO, ELENA; MERINO-MURGUI, VICTOR; MADAMBA, EGBERT; BENLLOCH, SALVADOR; PEREZ-ROJAS, JUDITH; PUGLIA, VICTOR; FERRANDEZ, ANTONIO; AGUILERA, VICTORIA; MONTON, CRISTINA; ESCUDERO-GARCIA, DESAMPARADOS; LLUCH, PALOMA; ALLER, ROCIO; LOOMBA, ROHIT; ROMERO-GOMEZ, MANUEL; MARTI-BONMATI, LUIS	IDENTIFICATION OF CANDIDATES FOR MASLD TREATMENT WITH INDETERMINATE VIBRATION-CONTROLLED TRANSIENT ELASTOGRAPH	CLINICAL GASTROENTEROLOGY AND HEPATOLOGY	ARTICLE	10.1016/J.CGH.2024.10.014	SI	12,2	1	SI	SI	NO
E-04	ZHOU, XIAO-DONG; CHEN, QIN-FEN; KIM, SEUNG UP; CHEUK-FUNG YIP, TERRY; PETTA, SALVATORE; NAKAJIMA, ATSUSHI; TSOCHATZIS, EMMANUEL; BOURSIER, JEROME; BUGIANESI, ELISABETTA; HAGSTROM, HANNES; CHAN, WAH-KHEONG; ROMERO-GOMEZ, MANUEL; CALLEJA, JOSE LUIS; DE LEDINGHEN, VICTOR; CASTERA, LAURENT; SANYAL, ARUN J; ET AL	LONG-TERM GLYCEMIC CONTROL AND THE RISK OF LIVER STIFFNESS PROGRESSION AND LIVER-RELATED EVENTS IN MASLD	CLINICAL GASTROENTEROLOGY AND HEPATOLOGY	ARTICLE	10.1016/J.CGH.2025.10.003	NO	12,2	1	SI	NO	NO

GRUPO	AUTORES	TÍTULO	REVISTA	DOC.	DOI	OA	FI	CUARTIL	D1	ORIG.*	AFIL.**
E-04	YOUNOSSI, ZOBAIR M; PAIK, JAMES M; LAZARUS, JEFFREY V; BURRA, PATRIZIA; EGUCHI, YUICHIRO; TACKE, FRANK; CRESPO, JAVIER; VILLELA-NOGUEIRA, CRISTIANE A; BRENNAN, PAUL N; AL-OMAR, HUSSAIN ABDULRAHMAN; ROMERO-GOMEZ, MANUEL; CAUSSY, CYRIELLE; PESSOA, MARIO GUIMARAES; CUSI, KENNETH; RODEN, MICHAEL; TAKAHASHI, HIROKAZU; GASTALDELLI, AMALIA; SCHATTENBERG, JORN M; OLIVEIRA, CLAUDIA PINTO; KAWAGUCHI, TAKUMI; EGUCHI, YUKO; BOURSIER, JEROME; ABAALKHAIL, FAISAL; TOMLINSON, JEREMY W; ALLEN, ALINA M; WAI-SUN WONG, VINCENT; BUGIANESI, ELISABETTA; NEWSOME, PHILIP N; CALLEJA, JOSE LUIS; BRACHOWICZ, NICOLAI; AGIRRE-GARRIDO, LEIRE; MAYA-MILES, DOUGLAS; RAZACK, HABEEB I A; MARK, HENRY E; NADER, ARIANA; BATTISTELLA, SARA; MARGIER, JENNIFER; RISSO, ALESSANDRA; STEPANOVA, MARIA; NADER, FATEMA; HENRY, LINDA; CASTERA, LAURENT; ALQAHTANI, SALEH A	PROJECTED GLOBAL CLINICAL, HUMANISTIC, AND ECONOMIC IMPACT OF METABOLIC DYSFUNCTION-ASSOCIATED STEATOHEPATITIS: THE COST OF INACTION BASED ON DATA FROM NINE COUNTRIES	CLINICAL GASTROENTEROLOGY AND HEPATOLOGY	ARTICLE	10.1016/J.CGH.2025.09.002	NO	12,2	1	SI	NO	NO
E-04	PALOMINO, LAURA; VELASCO RODRIGUEZ-BELVIS, MARTA; CASANOVA, MARIA JOSE; LEO-CARNERERO, EDUARDO; CALVINO-SUAREZ, CRISTINA; RIVERO, MONTSERRAT; CALVO, MARTA; ARROYO, MARIA TERESA; FERNANDEZ-CLOTET, AGNES; PEREZ-MARTINEZ, ISABEL; MASEDO GONZALEZ, ANGELES; HERNANDEZ, VICENT; RUIZ-CERULLA, ALEXANDRA; ET AL	PSYCHOMOTOR DEVELOPMENT IN INFANTS FOLLOWING MATERNAL EXPOSURE TO BIOLOGICS: RESULTS FROM THE DUMBO REGISTRY	CLINICAL GASTROENTEROLOGY AND HEPATOLOGY	ARTICLE	10.1016/J.CGH.2025.05.012	NO	12,2	1	SI	NO	NO
E-04	ISAZA, STEPHANIA C.; FERNANDEZ-GARCIA, CARLOS ERNESTO; ROJO, DIEGO; IRUZUBIETA, PAULA; AMPUERO, JAVIER; ALLER, ROCIO; CAMPO, RAQUEL VINUESA; IZQUIERDO-SANCHEZ, LAURA; FUERTES-YEBRA, ESTHER; MARANON, PATRICIA; BANALES, JESUS M.; PAGES, LAURA; JIMENEZ-GONZALEZ, CAROLINA; CIA, JAVIER RODRIGUEZ DE; OLAIZOLA, IRENE; GOMEZ-CAMARERO, JUDITH; ARROYO-LOPEZ, VICTOR; ROMERO-GOMEZ, MANUEL; CRESPO, JAVIER; PERICAS, JUAN M.; GARCIA-MONZON, CARMELO; GONZALEZ-RODRIGUEZ, AGUEDA; HEPAMET REGISTRY	VALIDATION OF BMP8A FIBROSIS SCORE TO IDENTIFY PATIENTS WITH METABOLIC DYSFUNCTION-ASSOCIATED STEATOHEPATITIS WITH ADVANCED LIVER FIBROSI	BIOMARKER RESEARCH	LETTER	10.1186/S40364-025-00862-3	SI	11,5	1	SI	NO	NO
E-04	FUENTES-VALENZUELA, ESTEBAN; BASTON-REY, IRIA; GARCIA-ALONSO, FRANCISCO JAVIER; ELOSUA, ALFONSO; SAN MARTIN, LUCIA ZABALZA; CARNERERO, EDUARDO LEO; DE LA FILIA, IRENE GARCIA; PEREZ, ANDONI PEDRAZA; CHUMILLAS, ROSA MARIA SAIZ; OLIVER, ANDREA PASCUAL; VILLAFRANCA, CARMEN MUNOZ; MORENO, VIOLETA; FERRER, CRISTINA SUAREZ; ET AL	EFFECTIVENESS AND SAFETY OF RECTAL TACROLIMUS IN PATIENTS WITH ULCERATIVE COLITIS. TACRO-TOPIC STUDY OF GETECC	JOURNAL OF CROHNS & COLITIS	ARTICLE	10.1093/ECCO-JCC/JJAF058	NO	8,7	1	SI	NO	NO

GRUPO	AUTORES	TÍTULO	REVISTA	DOC.	DOI	OA	FI	CUARTIL	D1	ORIG.*	AFIL.**
E-04	FENG, GONG; TARGHER, GIOVANNI; BYRNE, CHRISTOPHER D.; YILMAZ, YUSUF; WONG, VINCENT WAI-SUN; LESMANA, COSMAS RINALDI ADITHYA; ADAMS, LEON A.; BOURSIER, JEROME; PAPATHEODORIDIS, GEORGE; EL-KASSAS, MOHAMED; MENDEZ-SANCHEZ, NAHUM; SOOKOIAN, SILVIA; CASTERA, LAURENT; CHAN, WAH-KHEONG; YE, FENG; TREEPRASERTSUK, SOMBAT; ET AL	GLOBAL BURDEN OF METABOLIC DYSFUNCTION-ASSOCIATED STEATOTIC LIVER DISEASE, 2010 TO 202	JHEP REPORTS	ARTICLE	10.1016/J.JHEPR.2024.101271	SI	7,5	1	NO	NO	NO
E-04	LAMAS-PAZ, ARANTZA; GUTIERREZ, ALEJANDRO H.; GUO, FEIFEI; JORQUERA, GONZALO; MORAN-BLANCO, LAURA; BENEDE-UBIETO, RAQUEL; MESQUITA, MARIANA; ESTEVEZ-VAZQUEZ, OLGA; ZHENG, KANG; MAZARIEGOS, MARINA S.; VAZQUEZ-OGANDO, ELENA; BLAZQUEZ-LOPEZ, ELENA; ASENSIO, IRIS; MUTLU, BESTE; GOMEZ-SANTOS, BEATRIZ; PELIGROS, MARIA ISABEL; ET AL	LOSS OF CDKN1A PROTECTS AGAINST MASLD ALONE OR WITH ALCOHOL INTAKE BY PRESERVING LIPID HOMEOSTASI	JHEP REPORTS	ARTICLE	10.1016/J.JHEPR.2024.101230	SI	7,5	1	NO	SI	NO
E-04	ZHOU, LINGYUN; LIU, CHANG-HAI; LV, DUODUO; SAMPLE, KLARKE MICHAEL; ROJAS, ANGELA; ZHANG, YUGU; QIU, HUANDI; HE, LINYE; ZHENG, LI; CHEN, LIYU; CAI, BINRU; HU, YIGUO; ROMERO-GOMEZ, MANUEL	HALTING HEPATOCELLULAR CARCINOMA IDENTIFYING INTERCELLULAR CROSSTALK IN HBV-DRIVEN DISEAS	CELL REPORTS	ARTICLE	10.1016/J.CELREP.2025.115457	SI	6,9	1	NO	SI	SI
E-04	YOUNOSSI, ZOBAIR M.; RAZAVI, HOMIE; SHERMAN, MICHAEL; ALLEN, ALINA M.; ANSTEE, QUENTIN M.; CUSI, KENNETH; FRIEDMAN, SCOTT L.; LAWITZ, ERIC; LAZARUS, JEFFREY V.; SCHUPPAN, DETLEF; ROMERO-GOMEZ, MANUEL; SCHATTENBERG, JOERN M.; VOS, MIRIAM B.; WONG, VINCENT WAI-SUN; RATZIU, VLAD; HOMPESCH, MARCUS; SANYAL, ARUN J.; LOOMBA, ROHIT	ADDRESSING THE HIGH AND RISING GLOBAL BURDEN OF METABOLIC DYSFUNCTION-ASSOCIATED STEATOTIC LIVER DISEASE AND METABOLIC DYSFUNCTION-ASSOCIATED STEATOHEPATITIS: FROM THE GROWING PREVALENCE TO PAYORS' PERSPECTIV	ALIMENTARY PHARMACOLOGY & THERAPEUTICS	ARTICLE	10.1111/APT.70020	NO	6,7	1	SI	NO	NO
E-04	CASANOVA, MARIA JOSE; DE CELIX, CRISTINA RUBIN; RIESTRA, SABINO; LUCENDO, ALFREDO J.; BENITEZ, JOSE MANUEL; NAVARRO-LLAVAT, MERCE; BARRIO, JESUS; MORALES-ALVARADO, VICTOR J.; RIVERO, MONTSERRAT; BUSQUETS, DAVID; LEO-CARNERERO, EDUARDO; NANTES-CASTILLEJO, OSCAR; NAVARRO, PABLO; VAN DOMSELAAR, MANUEL; GUTIERREZ-CASBAS, ANA; ALONSO-ABREU, INMACULADA; BARREIRO-DE ACOSTA, MANUEL; FERNANDEZ-SALAZAR, LUIS; IBORRA, MARISA; MARTIN-ARRANZ, MARIA DOLORES; GARCIA-MORALES, NATALIA; GUARDIOLA, JORDI; BOUHMIDI-ASSAKALI, ABDEL; ESTEVE, MARIA; MUNOZ-VILLAFRANCA, CARMEN; RODRIGUEZ-LAGO, IAGO; CEBALLOS, DANIEL; GUERRA, IVAN; MANOSA, MIRIAM; MARIN-JIMENEZ, IGNACIO; VERA-MENDOZA, ISABEL; GARRE, ANA; CHAPARRO, MARIA; GISBERT, JAVIER P.; EXIT LONG TERM STUDY GRP GETECCU	LONG-TERM OUTCOMES FOLLOWING WITHDRAWAL OF ANTI-TUMOUR NECROSIS FACTOR TREATMENT IN INFLAMMATORY BOWEL DISEASE PATIENTS IN REMISSION: THE EXIT LONG-TERM STUDY OF GETECC	ALIMENTARY PHARMACOLOGY & THERAPEUTICS	ARTICLE	10.1111/APT.70172	NO	6,7	1	SI	NO	NO

GRUPO	AUTORES	TÍTULO	REVISTA	DOC.	DOI	OA	FI	CUARTIL	D1	ORIG.*	AFIL.**
E-04	SRIPHOOSANAPHAN, SUPACHAYA; MACNAUGHTAN, JANE; LU, HAW; SAWHNEY, ROHIT; ZHAO, QIANWEN; SU, LIN; GALLEGO-DURAN, ROCIO; WEY, EMMANUEL; DAVIES, NATHAN; MOOKERJEE, RAJESHWAR P.; JALAN, RAJIV	PATIENT PLASMA-INDUCED NEUTROPHIL DYSFUNCTION IS ASSOCIATED WITH INFECTION RISK AND MORTALITY IN PATIENTS WITH ACUTE DECOMPENSATION OF CIRRHOSI	ALIMENTARY PHARMACOLOGY & THERAPEUTICS	ARTICLE	10.1111/APT.70480	NO	6,7	1	SI	NO	SI
E-04	ZAFER, MARYAM; TAVAGLIONE, FEDERICA; ROMERO-GOMEZ, MANUEL; LOOMBA, ROHIT	REVIEW ARTICLE: GLP-1 RECEPTOR AGONISTS AND GLUCAGON/GIP/GLP-1 RECEPTOR DUAL OR TRIPLE AGONISTS-MECHANISM OF ACTION AND EMERGING THERAPEUTIC LANDSCAPE IN MASL	ALIMENTARY PHARMACOLOGY & THERAPEUTICS	REVIEW	10.1111/APT.70196	SI	6,7	1	SI	NO	NO
E-04	FELICI, EMILIANO; GONZALEZ-MARTINEZ, CORAL; VALERO GRINAN, TERESA; GATO-ZAMBRANO, SHEILA; PEREIRA, SIRLEY V.; FERNANDEZ-BALDO, MARTIN A.; ORTEGA-SANCHEZ, FRANCISCO G.	ELECTROCHEMICAL IMMUNOPLATFORM FOR THE QUANTIFICATION OF EPITHELIAL EXTRACELLULAR VESICLES APPLIED TO PROSTATE CANCER DIAGNOSI	TALANTA	ARTICLE	10.1016/J.TALANTA.2025.128130	NO	6,1	1	NO	NO	SI
E-04	CASTERA, LAURENT; ALAZAWI, WILLIAM; BUGIANESI, ELISABETTA; CAUSSY, CYRIELLE; FEDERICI, MASSIMO; ROMERO-GOMEZ, MANUEL; SCHATTENBERG, JOERN M.; BASUROY, RON; PRASAD, PREETHY; ESTULIN, DMITRY; LAZARUS, JEFFREY V.	A EUROPEAN SURVEY TO IDENTIFY CHALLENGES IN THE MANAGEMENT OF METABOLIC DYSFUNCTION-ASSOCIATED STEATOTIC LIVER DISEAS	LIVER INTERNATIONAL	ARTICLE	10.1111/LIV.16224	SI	5,2	1	NO	NO	NO
E-04	PERKIN, ALANI; ARMASU, SEBASTIAN M.; FAN, WINNIE Z.; YALLEY, NAANA N.; YAN, IRENE K.; AHMED, FOWSIYO Y.; IZQUIERDO-SANCHEZ, LAURA; BOIX, LORETO; ROJAS, ANGELA; BANALES, JESUS M.; REIG, MARIA; STAL, PER; GOMEZ, MANUEL ROMERO; SINGAL, AMIT G.; ROBERTS, LEWIS R.; WANGENSTEEN, KIRK J.; BERGLUND, ANDERS; PATEL, TUSHAR; ANTWI, SAMUEL O.	ASSOCIATION OF EPIGENETIC AGING BIOMARKERS WITH RISK OF MASLD-RELATED HC	LIVER INTERNATIONAL	ARTICLE	10.1111/LIV.70464	NO	5,2	1	NO	NO	SI
E-04	VALI, YASAMAN; VAN DIJK, ANNE-MARIEKE; LEE, JENNY; BOURSIER, JEROME; RATZIU, VLAD; YUNIS, CARLA; SCHATTENBERG, JOERN M.; VALENTI, LUCA; ROMERO-GOMEZ, MANUEL; SCHUPPAN, DETLEF; PETTA, SALVATORE; ALLISON, MIKE; HARTMAN, MARK L.; PORTHAN, KIMMO; DUFOUR, JEAN-FRANCOIS; BUGIANESI, ELISABETTA; GASTADELLI, AMALIA; DERDAK, ZOLTAN; FOURNIER-POIZAT, CELINE; SHUMBAYAWONDA, ELIZABETH; KALUTKIEWICZ, MICHAEL; YKI-JARVINEN, HANNELE; EKSTEDT, MATTIAS; GEIER, ANDREAS; TRYLESINSKI, ALDO; FRANCQUE, SVEN; BRASS, CLIFFORD; PAVLIDES, MICHAEL; HOLLEBOOM, ADRIAAN G.; NIEUWDORP, MAX; ANSTEE, QUENTIN M.; BOSSUYT, PATRICK M.	PRECISION IN LIVER DIAGNOSIS: VARIED ACCURACY ACROSS SUBGROUPS AND THE NEED FOR VARIABLE THRESHOLDS IN DIAGNOSIS OF MASL	LIVER INTERNATIONAL	ARTICLE	10.1111/LIV.16240	SI	5,2	1	NO	NO	NO
E-04	ARISTU-ZABALZA, PEIO; ANDRES-ROZAS, MARIA; BOYER-DIAZ, ZOE; AL-ADRA, DAVID P.; MAYA-MILES, DOUGLAS; GUIXE-MUNTET, SERGI; FERNANDEZ-IGLESIAS, ANABEL; GRACIA-SANCHO, JORDI	SEX-SPECIFIC DIFFERENCES IN PRECLINICAL MODELS OF ADVANCED CHRONIC LIVER DISEASE AND PORTAL HYPERTENSIO	BIOLOGY OF SEX DIFFERENCES	ARTICLE	10.1186/S13293-025-00721-8	NO	5,1	1	NO	NO	SI

GRUPO	AUTORES	TÍTULO	REVISTA	DOC.	DOI	OA	FI	CUARTIL	D1	ORIG.*	AFIL.**
E-04	SILVA-SOTO, MARIA ANGELES; CARRILLO-FERNANDEZ, PALOMA; SAEZ LANCELLOTTI, ESTEFANIA T.; MEDINA-JIMENEZ, ELENA; MOGABURO ALBA, JUAN FRANCISCO; CATENA-GRANADOS, NEREA; LOPEZ-CARMONA, MARIA DOLORES; PEREZ-BELMONTE, LUIS MIGUEL; PRIETO LAIN, NURIA; GOMEZ HERNANDEZ, ANA ISABEL; GOMEZ-HUELGAS, RICARDO; BERNAL-LOPEZ, MARIA-ROSA	EXTRA VIRGIN OLIVE OIL PHENOLIC COMPOUNDS: MODULATING MITOCHONDRIAL FUNCTION AND PROTECTING AGAINST CHRONIC DISEASES-A NARRATIVE REVIE	NUTRIENTS	REVIEW	10.3390/NU17091443	NO	5,0	1	NO	NO	SI
E-04	ABAD-JORDA, LAIA; MARTINEZ-ALCOCER, ANA; GUIXE-MUNTET, SERGI; HUNT, NICHOLAS J.; WESTWOOD, LARA J.; LOZANO, JUAN JOSE; GALLEGO-DURAN, ROCIO; COGGER, VICTORIA C.; FERNANDEZ-IGLESIAS, ANABEL; GRACIA-SANCHO, JORDI	MIR-27B-3P MODULATES LIVER SINUSOIDAL ENDOTHELIUM DEDIFFERENTIATION IN CHRONIC LIVER DISEAS	HEPATOLOGY COMMUNICATIONS	ARTICLE	10.1097/HC9.0000000000000700	NO	4,6	1	NO	NO	SI
E-04	LAZARUS, J. V.; ALAZAWI, WILLIAM O.F.; BASUROY, RON; CASTERA, LAURENT; ESTULIN, DMITRY; KOULLA, YIANNOULA; PRASAD, PREETHY; ROMERO-GOMEZ, MANUEL; TAKAHASHI, HIROKAZU; WONG, VINCENT WAI SUN; SCHATTENBERG, JÖRN M.	A SOCIAL MEDIA LISTENING STUDY OF PATIENTS' EXPERIENCES RELATING TO METABOLIC DYSFUNCTION-ASSOCIATED STEATOTIC LIVER DISEASE: THE LISTEN-MASLD STUD	ANNALS OF HEPATOLOGY	ARTICLE	10.1016/J.AOHEP.2024.101741	SI	4,4	1	NO	NO	NO
E-04	CORDOVA-GALLARDO, JACQUELINE ANGEL; VARGAS-BELTRAN, ANDRES MANUEL; ARMENDARIZ-PINEDA, SAMANTHA MELANIE; RUIZ-MANRIQUEZ, JESUS ALEJANDRO; AMPUERO, JAVIER; TORRE, ALDO	BRAIN RESERVE IN HEPATIC ENCEPHALOPATHY: PATHWAYS OF DAMAGE AND PREVENTIVE STRATEGIES THROUGH LIFESTYLE AND THERAPEUTIC INTERVENTION	ANNALS OF HEPATOLOGY	REVIEW	10.1016/J.AOHEP.2024.101740	SI	4,4	1	NO	SI	NO
E-04	IRSHAD, IRAM; ALQAHTANI, SALEH A.; IKEJIMA, KENICHI; YU, MING-LUNG; ROMERO-GOMEZ, MANUEL; ESLAM, MOHAMMED	ENERGY METABOLISM: AN EMERGING THERAPEUTIC FRONTIER IN LIVER FIBROSI	ANNALS OF HEPATOLOGY	ARTICLE	10.1016/J.AOHEP.2025.101896	SI	4,4	1	NO	SI	SI
E-04	ROMERO-GOMEZ, MANUEL	NEW MOLECULES FOR TREATING METABOLIC-ASSOCIATED DYSFUNCTION STEATOTIC LIVER DISEASE (MASLD	ANNALS OF HEPATOLOGY	EDITORIAL	10.1016/J.AOHEP.2025.102157	SI	4,4	1	NO	SI	SI
E-04	PIZARRO MORENO, ANGELES; GARZON BENAVIDES, MARTA; COMINO, ISABEL; DONAT, ESTHER; FARRAIS VILLALBA, SERGIO; FERNANDEZ SALAZAR, LUIS; MOLERO, MARTA; MONTORO HUGUET, MIGUEL; RIBES-KONINCKX, CARMEN; SANTOLARIA, SANTOS; SIMON, EDURNE; SOUSA, CAROLINA; VIVAS, SANTIAGO; NUNEZ, CONCEPCION	EVALUATION OF ADHERENCE TO THE GLUTEN-FREE DIET IN ADOLESCENT AND ADULT PATIENTS WITH COELIAC DISEASE: A STRATEGY BASED ON THE DETERMINATION OF GLUTEN IMMUNOGENIC PEPTIDES ENDORSED BY THE SPANISH SOCIETY OF COELIAC DISEASE	REVISTA ESPANOLA DE ENFERMEDADES DIGESTIVAS	ARTICLE	10.17235/REED.2025.11519/2025	NO	4,0	1	NO	NO	SI

GRUPO	AUTORES	TÍTULO	REVISTA	DOC.	DOI	OA	FI	CUARTIL	D1	ORIG.*	AFIL.**
E-04	ALONSO-CASTELLANO, PABLO; MARINO, ZOE; TUGORES, ANTONIO; OLVEIRA, ANTONIO; AMPUERO, JAVIER; BERENGUER, MARINA; FERNANDEZ-RAMOS, JOSE RAMON; MORENO-PLANAS, JOSE MARIA; LAZARO-RIOS, MARIA; MASNOU, HELENA; GONZALEZ-DIEGUEZ, MARIA LUISA; PINAZO-BANDERA, JOSE MARIA; MOLINA-PEREZ, ESTHER; HERNANDEZ-GUERRA, MANUEL; ROMERO-GUTIERREZ, MARTA; FERNANDEZ-ALVAREZ, PAULA; MUNOZ, CAROLINA; LORENTE, SARA; CACHERO, ALBA; DELGADO-BLANCO, MANUEL; VARGAS, VICTOR; GOMEZ-CAMARERO, JUDITH; CUENCA, FRANCISCA; IBANEZ-SAMANIEGO, LUIS; FERNANDEZ-BERMEJO, MIGUEL; ALVAREZ-SUAREZ, BEATRIZ; IRUZUBIETA, PAULA; ARENCIBIA-ALMEIDA, ANA; GARCIA-VILLARREAL, LUIS	GENETIC MAP OF WILSON DISEASE IN SPAIN-A GREAT TOOL TO IMPROVE DIAGNOSIS AND SCREENIN	REVISTA ESPANOLA DE ENFERMEDADES DIGESTIVAS	ARTICLE	10.17235/REED.2025.11005/2024	SI	4,0	1	NO	NO	NO
E-04	ALBILLOS, AGUSTIN; BAÑARES, RAFAEL B.; HERNANDEZ-GEA, VIRGINIA; ALVARADO-TAPIAS, EDILMAR; AMPUERO, JAVIER; BAIGES, ANNA; BELLOT, PABLO; CALLEJA-PANERO, JOSE LUIS; CARDENA, ANDRES; CATALINA, MARIA VEGA; ESCORSELL, ÀNGELS; FORTEA, J. I.; GARCIA-PAGAN, JUAN CARLOS C.; GENESCÀ, JUAN; HERNANDEZ-GUERRA, MANUEL NICOLAS; IBAÑEZ-SAMANIEGO, LUIS; LENS, SABELA; LLOP, ELBA; SIMÕN-TALERO, MACARENA; MARTIN-MATEOS, ROSA MARIA; PONS, MÒNICA; POSE, ELISA; PUENTE, ANGELA SANCHEZ; REVERTER, ENRIC; RINCON-RODRIGUEZ, DIEGO FERNANDO BAUTISTA; RODRIGUEZ-GANDIA, MIGUEL ANGEL; TELLEZ, LUIS; TURON, FANNY; VILLANUEVA, CANDID	PORTAL HYPERTENSION: RECOMMENDATIONS FOR DIAGNOSIS AND TREATMENT. CONSENSUS DOCUMENT SPONSORED BY THE SPANISH ASSOCIATION FOR THE STUDY OF THE LIVER AND THE BIOMEDICAL RESEARCH NETWORK CENTER FOR LIVER AND DIGESTIVE DISEASES (CIBEREHD)	REVISTA ESPANOLA DE ENFERMEDADES DIGESTIVAS	ARTICLE	10.17235/REED.2024.10805/2024	NO	4,0	1	NO	NO	NO
E-04	BUTTLER, LAURA; STANGE, JAN; PYRSOPOULOS, NIKOLAOS T.; HASSANEIN, TAREK I.; WEDEMEYER, HEINER H.; MAASOUMY, BENJAMIN; BUSCH, MARKUS; AULLO, TRINIDAD SERRANO; THULUVATH, PAUL JOSEPH; LAMPRECHT, GEORG; ZAUNER, CHRISTIAN A.; STAUBER, RUDOLF E.; KROK, KAREN L.; DOLLINGER, MATTHIAS MAXIMILIAN; NAQVI, SYED; BAÑARES, RAFAEL B.; CASTILLO, MARTIN PRIETO; CONCEPCION, WALDO C.; ROMERO-GOMEZ, MANUEL PEREZ; BHAMIDIMARRI, KALYAN RAM; AL-KHAFAJI, ALI H.; CALDWELL, STEPHEN HUGH; KRAMER, DAVID J.; MOBLEY, CONSTANCE M.; ADHAMI, TALAL; CHACKO, KRISTINA RACHEL; SCHMIDT, HARTMUT HANS JÜRGEN; GALLE, PETER ROBERT; THOMPSON, JULIE A.; DUARTE-ROJO, ANDRES; SUBRAMANIAN, RAM MOHAN; CABALLERIA, JUAN; ROSSI, SIMONA; SHAH, NIKUNJ N.; MALIK, RAZA; CUERVAS-MONS, VALENTIN; STEIN, LANCE L.; REICH, DAVID J.	STEROID THERAPY IS LINKED TO LOWER INCIDENCE OF ACUTE KIDNEY INJURY IN PATIENTS WITH SEVERE ALCOHOL-ASSOCIATED HEPATITI	SCIENTIFIC REPORTS	ARTICLE	10.1038/S41598-025-29912-4	NO	3,9	1	NO	NO	NO

GRUPO	AUTORES	TÍTULO	REVISTA	DOC.	DOI	OA	FI	CUARTIL	D1	ORIG.*	AFIL.**
E-04	ALONSO-CASTELLANO, PABLO; TUGORES, ANTONIO; MARINO, ZOE; OLVEIRA, ANTONIO; BERENGUER, MARINA; HUARTE, M. PILAR; FERNANDEZ-RAMOS, JOSE R.; LAZARO-RIOS, MARIA; GONZALEZ-DIEGUEZ, MARIA L.; MORENO-PLANAS, JOSE M.; HERNANDEZ-GUERRA, MANUEL; FERNANDEZ-ALVAREZ, PAULA; DELGADO-BLANCO, MANUEL; PINAZO-BANDERA, JOSE M.; ROMERO, MARTA; AMPUERO, JAVIER; MASNOU-RIDAURA, HELENA; CACHERO, ALBA; VARGAS, VICTOR; GOMEZ-CAMARERO, JUDITH; MORILLAS-ARINO, MARIA J.; MOLINA-PEREZ, ESTHER; MIRALPEIX, ANNA; GARCIA-VILLARREAL, LUIS; SPANISH WILSON REGISTRY AEEH	LOW PENETRANCE OF FREQUENT ATP7B MUTATIONS EXPLAINS THE LOW PREVALENCE OF WILSON DISEASE. LESSONS FROM REAL-LIFE REGISTRIES	DIGESTIVE AND LIVER DISEASE	ARTICLE	10.1016/J.DLD.2024.09.002	NO	3,8	2	NO	NO	NO
E-04	MESONERO, F.; ZABANA, Y.; FERNANDEZ-CLOTET, A.; SOLA, A.; CABALLOL, B.; LEO-CARNERERO, E.; GARCIA, M. J.; BERTOLETTI, F.; BASTIDA, G.; SURIS, G.; CASIS, B.; FERREIRO-IGLESIAS, R.; CALAFAT, M.; JIMENEZ, I.; MIRANDA-BAUTISTA, J.; LAMUELA, L. J.; FAJARDO, I.; TORREALBA, L.; NAJERA, R.; SAIZ-CHUMILLAS, R. M.; GONZALEZ-PARTIDA, I.; VICUNA, M.; GARCIA-MORALES, N.; GUTIERREZ, A.; LOPEZ-GARCIA, A.; BENITEZ, J. M.; DE CELIX, C. RUBIN; TEJIDO, C.; BRUNET, E.; HERNANDEZ-CAMBA, A.; SUAREZ, C.; RODRIGUEZ-LAGO, I.; PIQUERAS, M.; CASTANO, A.; RAMOS, L.; SOBRINO, A.; RODRIGUEZ-GRAU, M. C.; ELOSUA, A.; MONTORO, M.; BALTAR, R.; HUGUET, J. M.; HERMIDA, B.; CABALLERO-MATEOS, A.; SANCHEZ-GUILLEN, L.; BOUHMIDI, A.; PAJARES, R.; BASTON-REY, I.; LOPEZ-SANROMAN, A.; ALBILLOS, A.; BARREIRO-DE ACOSTA, M.; GETECCU YOUNG MEMBERS GROUP	TYPES, BEHAVIOUR AND THERAPEUTIC REQUIREMENTS OF INFLAMMATORY POUCH DISORDERS: RESULTS FROM THE RESERVO STUDY OF GETECC	DIGESTIVE AND LIVER DISEASE	ARTICLE	10.1016/J.DLD.2024.09.023	NO	3,8	2	NO	NO	NO
E-04	BERENGUER, MARINA; GARCIA-VILLARREAL, LUIS; OLVEIRA, ANTONIO; PEREZ, ESTHER MOLLINA; MORENO PLANAS, JOSE MARIA; ROMERO-GUTIERREZ, MARTA; PINAZO BANDERA, JOSE MARIA; MASNOU RIDAURA, HELENA; IRUZUBIETA, PAULA; DIEGUEZ, MARIA LUISA GONZALEZ; AMPUERO, JAVIER; FERNANDEZ RAMOS, JOSE RAMON; MUNOZ, CAROLINA; ARENCIBIA ALMEIDA, ANA; LORENTE, SARA; DELGADO BLANCO, MANUEL; SANTAMARIA, DIEGO BURGOS; PONS DELGADO, MONICA; CACHERO, ALBA; HERNANDEZ GUERRA, MANUEL; GOMEZ CAMARERO, JUDITH; GIL ROJAS, SERGIO; RIOS, MARIA LAZARO; CARMONA SORIA, ISABEL; CARRION, GEMMA; BONO, ARIADNA; MIRALPEIX, ANNA; ALONSO CASTELLANO, PABLO; MARINO, ZOE; REGISTRO WILSON-AEEH	PREDICTIVE VALUE OF LIVER ENZYMES IN LONG-TERM PROGNOSIS OF HEPATIC WILSON DISEASE: RESULTS FROM THE WILSON AEEH REGISTR	ORPHANET JOURNAL OF RARE DISEASES	ARTICLE	10.1186/S13023-025-03821-1	SI	3,5	2	NO	NO	NO
E-04	ROJAS-AMARIS, NATALIA; MARENCO-FLORES, ANA; LARA-ROMERO, CARMEN; BARBA, ROMELIA; RUBIO-CRUZ, DENISSE; PARRAGA, XIMENA; GOYES, DANIELA; MEDINA-MORALES, JOHN ESLI; SIERRA, LEANDRO; ROMERO-GOMEZ, MANUEL; LAI, MICHELLE; SABERI, BEHNAM; PATWARDHAN, VILAS; BONDER, ALAN	IMPACT OF METABOLIC DYSFUNCTION-ASSOCIATED STEATOTIC LIVER DISEASE ON FATIGUE AND PRURITUS IN PRIMARY SCLEROSING CHOLANGITIS: A US SINGLE-CENTER STUD	JOURNAL OF CLINICAL MEDICINE	ARTICLE	10.3390/JCM14228083	SI	2,9	1	NO	NO	NO

GRUPO	AUTORES	TÍTULO	REVISTA	DOC.	DOI	OA	FI	CUARTIL	D1	ORIG.*	AFIL.**
E-04	LARA-ROMERO, CARMEN; FERNANDEZ-GOMEZ, MIGUEL ANGEL; MARTIN, FRANZ; CASTILLA-GUERRA, LUIS; FUNUYET-SALAS, JESUS; BERNA, GENOVEVA; MILLAN-DOMINGUEZ, RAQUEL; ROMERO-GOMEZ, MANUEL	HIGHLIGHTING THE RELEVANCE OF A MULTIDISCIPLINARY APPROACH IN METABOLIC-ASOCIATED STEATOTIC LIVER DISEASE (MASLD	EXPERT REVIEW OF GASTROENTEROLOGY & HEPATOLOGY	ARTICLE	10.1080/17474124.2025.2584022	NO	2,5	2	NO	SI	SI
E-04	PRIEGO-PARRA, BRYAN ADRIAN; ROMAN-CALLEJA, BERENICE M.; GALLEGO-DURAN, ROCIO; GRACIA-SANCHO, JORDI; VELARDE RUIZ-VELASCO, JOSE ANTONIO; REMES-TROCHE, JOSE MARIA	TRIGLYCERIDE-GLUCOSE-WAIST CIRCUMFERENCE INDEX: A POWERFUL TOOL FOR METABOLIC DYSFUNCTION-ASSOCIATED STEATOTIC LIVER DISEAS	WORLD JOURNAL OF HEPATOLOGY	REVIEW	10.4254/WJH.V17.I7.107668	NO	2,5	2	NO	NO	SI
E-04	DE JONG, VIVIAN D.; ALINGS, MARCO; BRUHA, RADAN; CORTEZ-PINTO, HELENA; DEDOUSSIS, GEORGE, V; DOUKAS, MICHAIL; FRANCQUE, SVEN; FOURNIER-POIZAT, CELINE; GASTALDELLI, AMALIA; HANKEMEIER, THOMAS; HOLLEBOOM, ADRIAAN G.; MIELE, LUCA; MORENO, CHRISTOPHE; MURIS, JEAN W. M.; RATZIU, VLAD; ROMERO-GOMEZ, MANUEL; SCHATTENBERG, JOERN M.; SERFATY, LAWRENCE; STEFAN, D. CRISTINA; TUSHUIZEN, MAARTEN E.; VERHEIJ, JOANNE; WILLEMSE, JOSE; FRANCO, OSCAR H.; GROBBEE, DIEDERICK E.; CASTRO CABEZAS, MANUEL; GRIPONMASH CONSORTIUM	GLOBAL RESEARCH INITIATIVE FOR PATIENT SCREENING ON MASH PROTOCOL: RATIONALE AND DESIGN OF A PROSPECTIVE MULTICENTRE STUDY	BMJ OPEN	ARTICLE	10.1136/BMJOPEN-2024-092731	SI	2,3	2	NO	NO	SI
E-04	ROMERO-GOMEZ, MANUEL; FERRETTI, SEBASTIAN; ARAB, JUAN PABLO	CONTROVERSIES IN NOMENCLATURE: FROM NONALCOHOLIC STEATOHEPATITIS TO THE FULL SPECTRUM OF HEPATIC STEATOSI	MEDICINA CLINICA	ARTICLE	10.1016/J.MEDCLI.2025.107044	NO	2,1	2	NO	NO	SI
E-04	ROMERO-GOMEZ, MANUEL; ESCALADA, JAVIER; NOGUEROL, MAR; PEREZ, ANTONIO; CARRETERO, JUANA; CRESPO, JAVIER; MASCORT, JUAN J.; AGUILAR, IGNACIO; TINAHONES, FRANCISCO; CANONES, PEDRO; GOMEZ-HUELGAS, RICARDO; DE LUIS, DANIEL; TRULLOS, IDOIA GENUA; ALLER, ROCIO; RUBIO, MIGUEL A.	MULTIDISCIPLINARY CLINICAL PRACTICE GUIDELINE ON THE MANAGEMENT OF METABOLIC HEPATIC STEATOSIS	GASTROENTEROLOGIA Y HEPATOLOGIA	ARTICLE	10.1016/J.GASTROHEP.2025.502442	NO	1,9	3	NO	NO	SI
E-04	LAUE, TOBIAS; BALLESTER, MARIA PILAR; MEOLI, LILY; GRABITZ, CARL; USON, EVA; D'ANTIGA, LORENZO; MCLIN, VALERIE; PUJADAS, MONTSERRAT; CARVALHO-GOMES, ANGELA; SAHUCO, IVAN; BONO, ARIADNA; D'AMICO, FEDERICO; VIGANO, RAFFAELA; DIAGO, ELENA; LANSEROS, BEATRIZ TORMO; INGLESE, ELVIRA; VAZQUEZ, DANI MARTINEZ; BROEKHOVEN, ANNELOTTE; KIKKERT, MARJOLEIN; MORALES, SHESSY P. TORRES; MYENI, SEBENZILE K.; RIVEIRO-BARCIELA, MAR; PALOM, ADRIANA; ZENI, NICOLA; BROCCA, ALESSANDRA; CUSSIGH, ANNAROSA; CMET, SARA; ET AL	PEDIATRIC LIVER AND KIDNEY TRANSPLANT RECIPIENTS DEMONSTRATE GREATER SEROLOGICAL RESPONSE TO SARS-COV-2 VACCINATION THAN ADULT	TRANSPLANTATION DIRECT	ARTICLE	10.1097/TXD.0000000000001787	SI	1,9	3	NO	NO	NO

GRUPO	AUTORES	TÍTULO	REVISTA	DOC.	DOI	OA	FI	CUARTIL	D1	ORIG.*	AFIL.**
E-04	ALBILLOS, AGUSTIN; BAÑARES, RAFAEL B.; HERNANDEZ-GEA, VIRGINIA; ALVARADO-TAPIAS, EDILMAR; AMPUERO, JAVIER; BAIGES, ANNA; BELLOT, PABLO; CALLEJA-PANERO, JOSE LUIS; CARDENA, ANDRES; CATALINA, MARIA VEGA; ESCORSELL, ÀNGELS; FORTEA, J. I.; GARCIA-PAGAN, JUAN CARLOS C.; GENESCÀ, JUAN; HERNANDEZ-GUERRA, MANUEL NICOLAS; IBAÑEZ-SAMANIEGO, LUIS; LENS, SABELA; LLOP, ELBA; SIMÕN-TALERO, MACARENA; MARTIN-MATEOS, ROSA MARIA; PONS, MÒNICA; POSE, ELISA; PUENTE, ANGELA SANCHEZ; REVERTER, ENRIC; RINCON-RODRIGUEZ, DIEGO FERNANDO BAUTISTA; RODRIGUEZ-GANDIA, MIGUEL ANGEL; TELLEZ, LUIS; TURON, FANNY; VILLANUEVA, CANDID	PORTAL HYPERTENSION: RECOMMENDATIONS FOR DIAGNOSIS AND TREATMENT. CONSENSUS DOCUMENT SPONSORED BY THE SPANISH ASSOCIATION FOR THE STUDY OF THE LIVER AND THE BIOMEDICAL RESEARCH NETWORK CENTRE FOR LIVER AND DIGESTIVE DISEASES (CIBEREHD)	GASTROENTEROLOGIA Y HEPATOLOGIA	ARTICLE	10.1016/J.GASTROHEP.2024.502208	NO	1,9	3	NO	NO	NO
E-04	DIAZ-GONZALEZ, ALVARO; MOLERA, CRISTINA; GOMEZ-DOMINGUEZ, ELENA; MUNOZ-BARTOLO, GEMA; AMPUERO, JAVIER; FERNANDEZ-RODRIGUEZ, CONRADO; QUINTERO, JESUS; MOLINA, ESTHER; SALCEDO, MAGDALENA; OLVEIRA, ANTONIO; MORILLAS, ROSA; DIEZ, MARIA ALOS; CASADO, MARTA; GARCIA-BUEY, LUISA; RODRIGUEZ-TAJES, SERGIO; JORQUERA, FRANCISCO; BERENGUER, MARINA; MONTERO, JOSE LUIS; LONDONO, MARIA CARLOTA	SPANISH CLINICAL PRACTICE GUIDELINES FOR THE DIAGNOSIS AND MANAGEMENT OF CHOLESTATIC LIVER DISEASES IN ADULT AND PEDIATRIC POPULATION: JOINT REPORT FROM AEEH AND SEGHNP	GASTROENTEROLOGIA Y HEPATOLOGIA	ARTICLE	10.1016/J.GASTROHEP.2025.502629	SI	1,9	3	NO	NO	NO
E-04	BERAZA, IDOIA AGULLEIRO; CARNERERO, EDUARDO LEO; MARTIN, JOSE MANUEL SOUSA; VIGO, ROSE MARIE VALLEJO	SUSTAINED JAUNDICE AFTER ENDOSCOPIC RETROGRADE CHOLANGIOPANCREATOGRAPH	GASTROENTEROLOGIA Y HEPATOLOGIA	EDITORIAL	10.1016/J.GASTROHEP.2024.502264	NO	1,9	3	NO	NO	NO
E-04	ANTWI, SAMUEL O.; SIAW, AMPEM DARKO JNR.; ARMASU, SEBASTIAN M.; FRANK, JACOB A.; YAN, IRENE K.; AHMED, FOWSIYO Y.; IZQUIERDO-SANCHEZ, LAURA; BOIX, LORETO; ROJAS, ANGELA; BANALES, JESUS M.; REIG, MARIA; STAL, PER; GOMEZ, MANUEL ROMERO; WANGENSTEEN, KIRK J.; SINGAL, AMIT G.; ROBERTS, LEWIS R.; PATEL, TUSHAR	GENOME-WIDE DNA METHYLATION MARKERS ASSOCIATED WITH METABOLIC LIVER CANCE	GASTRO HEP ADVANCES	ARTICLE	10.1016/J.GASTHA.2025.100621	NO	1,8	3	NO	NO	SI
E-04/ES-03	SEGURA, VERONICA; RUIZ-CARNICER, ANGELA; PIZARRO, ANGELES; GONZALEZ-NARANJO, CARMEN; DIAZ, JACOBO; CORONEL-RODRIGUEZ, CRISTOBAL; ARGUELLES-ARIAS, FEDERICO; GARZON-BENAVIDES, MARTA; SOUSA, CAROLINA; COMINO, ISABEL	LIMITATIONS OF FAECAL CALPROTECTIN IN DETECTING HISTOLOGICAL CHANGES AND PERSISTENT VILLOUS ATROPHY IN PATIENTS WITH COELIAC DISEASE ON A GLUTEN-FREE DIE	ALIMENTARY PHARMACOLOGY & THERAPEUTICS	ARTICLE	10.1111/APT.70114	SI	6,7	1	SI	SI	SI
E-04/ES-03	CRESPO, JAVIER; ALBERCA, FERNANDO; ALONSO-PENA, MARTA; ARGUELLES, FEDERICO; BATALLER, RAMON; CALLEJA, JOSE LUIS; CARBALLO, FERNANDO; CEBALLOS, DANIEL; DIAZ TASENDE, JOSE; DOMINGUEZ, ENRIQUE; FERNANDEZ, CONRADO; IRUZUBIETA, PAULA; JORQUERA, FRANCISCO; LAZARUS, JEFFREY; MALAGELADA, CAROLINA; MORIS, MARIA; ORIVE-CALZADA, AITOR; ROMERO-GOMEZ, MANUEL; SANCHEZ-ANTOLIN, GLORIA; SANTANDER, CECILIO	DIGESTIVE DISEASE IN INDIVIDUALS LIVING WITH OBESITY: BEYOND WEIGHT LOSS	REVISTA ESPANOLA DE ENFERMEDADES DIGESTIVAS	ARTICLE	10.17235/REED.2025.11375/2025	NO	4,0	1	NO	NO	NO

GRUPO	AUTORES	TÍTULO	REVISTA	DOC.	DOI	OA	FI	CUARTIL	D1	ORIG.*	AFIL.**
E-05	RUIZ SANCHEZ, ALICIA; OJEDA SALVADOR, MARISA; SOUSA MARTIN, JOSE MANUEL; FERRER RIOS, MARIA TERESA; RUIZ PEREZ, RICARDO; RODRIGUEZ SEGUEL, ELISA DEL PILAR; GIRALDEZ GALLEGO, ALVARO	QUESTIONING LATENCY PERIOD IN CAUSALITY ASSESSMENT: ON THE HEPATOTOXICITY OF ATORVASTATIN	REVISTA ESPANOLA DE ENFERMEDADES DIGESTIVAS	ARTICLE	10.17235/REED.2025.11312/2025	NO	4,0	1	NO	SI	NO
ES-01/ ES-03	GONZALEZ, LAURA LORENZO; CASTRO, DANIEL BARRANCO; JIMENEZ-GARCIA, VICTORIA ALEJANDRA; GARCIA, TERESA ROMERO; IGLESIAS, ROCIO FERREIRO; MENDOZA, ISABEL VERA; GOMEZ, BLAS RODRIGUEZ; RODRIGEZ-TELLEZ, MANUEL; CHARPENTIER, CLOE; ARIAS, FEDERICO ARGUELLES	INTEROBSERVER VARIABILITY OF ENDOSCOPIC SCORES AND THEIR SUBSECTIONS IN CROHN'S DISEASE - A SINGLE-CENTER PROSPECTIVE STUD	REVISTA ESPANOLA DE ENFERMEDADES DIGESTIVAS	ARTICLE	10.17235/REED.2025.10923/2024	NO	4,0	1	NO	NO	SI
ES-03	GIORDANO, ANTONIO; PEREZ-MARTINEZ, ISABEL; GISBERT, JAVIER P.; RICART, ELENA; MARTIN-ARRANZ, MARIA DOLORES; MESONERO, FRANCISCO; PARGA, MARIA LUISA DE CASTRO; RIVERO, MONTSERRAT; IGLESIAS, EVA; FERNANDEZ-PRADA, SAMUEL; CALAFAT, MARGALIDA; VILLARINO, MARIA TERESA ARROYO; TURRION, MIGUEL ANGEL DE JORGE; HERNANDEZ-CAMBA, ALEJANDRO; ET AL	ILEAL PREDOMINANCE IN CROHN'S DISEASE IS ASSOCIATED WITH INCREASED INTESTINAL SURGERY AND BIOLOGICAL THERAPY USE, WITH LOWER TREATMENT PERSISTENC	AMERICAN JOURNAL OF GASTROENTEROLOGY	ARTICLE	10.14309/AJG.0000000000003207	NO	8,1	1	SI	NO	NO
ES-03	MANOSA, MIRIAM; CALAFAT, MARGALIDA; RICART, ELENA; NOS, PILAR; IGLESIAS, EVA; RIESTRA, SABINO; MESONERO, FRANCISCO; CALVO, MARTA; GUARDIOLA, JORDI; HERNANDEZ, VICENT; RIVERO, MONTSERRAT; CARPIO, DANIEL; MINGUEZ, MIGUEL; ALBA, CRISTINA; MARTIN-ARRANZ, MARIA DOLORES; VELA, MILAGROS; GOMOLLON, FERNANDO; GARCIA-LOPEZ, SANTIAGO; ET AL	COMPARATIVE STUDY ON THE MANAGEMENT AND OUTCOMES OF POSTOPERATIVE CROHN'S DISEASE IN OLDER PATIENTS: DATA FROM THE ENEIDA REGISTR	UNITED EUROPEAN GASTROENTEROLOGY JOURNAL	ARTICLE	10.1002/UEG2.70150	NO	6,7	1	NO	NO	NO
ES-03	ARGÜELLES-ARIAS, FEDERICO; RODRIGUEZ-GONZALEZ, FRANCISCO JAVIER; GONZALEZ-ANTUÑA, JAIME; CASTRO-LARIA, LUISA; GUTIERREZ-MARTINEZ, FERNANDO; ALCAIN MARTINEZ, GUILLERMO JOSE; MALDONADO-PEREZ, BELEN; CAMARGO-CAMERO, RAQUEL; MARTOS VAN DUSSEN, J. VICTOR; FERNANDEZ-CASTAÑER, ALEJANDRA; VALDES-DELGADO, TERESA	LONG-TERM OUTCOMES OF INTRAVENOUS USTEKINUMAB MAINTENANCE TREATMENT IN PATIENTS WITH LOSS OF RESPONSE TO SUBCUTANEOUS DOSIN	INFLAMMATORY BOWEL DISEASES	ARTICLE	10.1093/IBD/IZAE152	NO	4,3	1	NO	NO	SI
ES-03	YAGUE, ANDRES SANCHEZ; MIGALLON, JOAQUIN RODRIGUEZ SANCHEZ; ARGUELLES-ARIAS, FEDERICO	GASTROENTEROLOGY SPECIALISTS IN PRIVATE MEDICINE IN SPAIN: RESULTS OF A NATIONAL SEPD SURVEY (PRIVIDIGEST SURVEY	REVISTA ESPANOLA DE ENFERMEDADES DIGESTIVAS	LETTER	10.17235/REED.2025.11762/2025	NO	4,0	1	NO	NO	SI

GRUPO	AUTORES	TÍTULO	REVISTA	DOC.	DOI	OA	FI	CUARTIL	D1	ORIG.*	AFIL.**
ES-03	GROS, BEATRIZ; MANCEÑIDO, NOEMI; BENITEZ, JOSE MANUEL; GUARDIOLA, JORDI; ALONSO ABREU, INMACULADA; RODRIGUEZ-LAGO, IAGO; ALVARADO, RUBEN; PONFERRADA DIAZ, ANGEL; ARGÜELLES, FEDERICO; RODRIGUEZ, G. ESTHER; MESONERO GISMERO, FRANCISCO; GUERRA, IVAN; IBORRA, MARISA; BORRAS, PERE; CAÑETE, FIORELLA; MADERO VELAZQUEZ, LUCIA; CASTRO POCEIRO, JESUS; CABALLERO-MATEOS, ANTONIO M.; BARREIRO DE ACOSTA, MANUEL; HUGUET, JOSE MARIA; CASTRO SENOSAIN, BEATRIZ; BRUNET, EDUARD; LOPEZ ROMERO-SALAZAR, FRANCISCO; CABALLOL, BERTA; SURIA, CARLES; ALFAMBRA, ERIKA; GARCIA GARCIA, LAURA; OROBITG, JUDIT; MARIN PEDROSA, SANDRA; SOTO ESCRIBANO, PILAR; ZABANA, YAMILE; GUTIERREZ, ANA; IGLESIAS FLORES, EVA	MULTICENTER SPANISH STUDY ON VEDOLIZUMAB INTRAVENOUS TO SUBCUTANEOUS SWITCH IN PATIENTS WITH INFLAMMATORY BOWEL DISEASE IN CLINICAL REMISSION	REVISTA ESPANOLA DE ENFERMEDADES DIGESTIVAS	ARTICLE	10.17235/REED.2025.11525/2025	NO	4,0	1	NO	NO	NO
ES-03	CRESPO, JAVIER; RODRIGUEZ, CONRADO M. FERNANDEZ; ARRANZ, MARIA DOLORES MARTIN; TELLEZ, LUIS; ARGUELLES-ARIAS, FEDERICO; ORIVE, AITOR; ESPINET, EDUARD	ROLE OF THE GASTROENTEROLOGIST IN THE COMPREHENSIVE MANAGEMENT OF PEOPLE LIVING WITH OBESITY. SEPD POSITION PAPE	REVISTA ESPANOLA DE ENFERMEDADES DIGESTIVAS	EDITORIAL	10.17235/REED.2025.11636/2025	NO	4,0	1	NO	NO	NO
ES-03	ARGUELLES-ARIAS, FEDERICO; CORDON, JOAQUIN POZA; ARRANZ, MARIA DOLORES MARTIN; TELLEZ, LUIS; IGLESIAS, JULIO; IBORRA, MARISA; GOMEZ, JUDITH; ORIVE, AITOR; RODRIGUEZ, RAFAEL GOMEZ; SEPD & AEED	SEPD-AEED POSITION STATEMENT - INTEGRATION OF DIGESTIVE ULTRASOUND IN GASTROENTEROLOGY SERVICES AS A CLINICAL, EDUCATIONAL AND ORGANIZATIONAL NECESSIT	REVISTA ESPANOLA DE ENFERMEDADES DIGESTIVAS	EDITORIAL	10.17235/REED.2025.11670/2025	NO	4,0	1	NO	NO	SI
ES-03	RODRIGUEZ, JUAN LUIS GONZALEZ; PARRADO, CARMEN VIAS; CORDERO-RAMOS, JAIME; BOUALLOU, AHMED; ARMENGOL DE LA HOZ, MIGUEL ANGEL; ARIAS, FEDERICO ARGUELLES	IDENTIFYING KEY CLINICAL AND BIOCHEMICAL PREDICTORS OF TREATMENT OUTCOMES IN INFLAMMATORY BOWEL DISEASE: A REAL-WORLD EVIDENCE STUD	SCIENTIFIC REPORTS	ARTICLE	10.1038/S41598-025-25370-0	SI	3,9	1	NO	SI	NO
ES-04	RIVERO-PINO, FERNANDO	ESTABLISHING TOXICOLOGICAL REFERENCE POINTS FOR THE NOVEL FOOD SAFETY ASSESSMENT BY THE EUROPEAN FOOD SAFETY AUTHORITY - APPROACHES, CHALLENGES AND WAYS FORWAR	TRENDS IN FOOD SCIENCE & TECHNOLOGY	ARTICLE	10.1016/J.TIFS.2025.105360	NO	15,4	1	SI	SI	SI
ES-04	BARRERA-CHAMORRO, LUNA; FERNANDEZ-PRIOR, MARIA AFRICA; RIVERO-PINO, FERNANDO; MONTSERRAT-DE LA PAZ, SERGIO	A COMPREHENSIVE REVIEW ON THE FUNCTIONALITY AND BIOLOGICAL RELEVANCE OF PECTIN AND THE USE IN THE FOOD INDUSTR	CARBOHYDRATE POLYMERS	REVIEW	10.1016/J.CARBPOL.2024.122794	SI	12,5	1	SI	SI	SI
ES-04	RIVERO-PINO, FERNANDO; GONZALEZ-DE LA ROSA, TERESA; TORRECILLAS-LOPEZ, MARIA; BARRERA-CHAMORRO, LUNA; DEL RIO-VAZQUEZ, JOSE LUIS; MARQUEZ-PARADAS, ELVIRA; FERNANDEZ-PRIOR, AFRICA; GARCIA-VAQUERO, MARCO; GARCIA-GOMEZ, JOSE CARLOS; MONTSERRAT-DE LA PAZ, SERGIO; CLARO-CALA, CARMEN MARIA	CHARACTERIZATION OF RUGULOPTERYX OKAMURAE ALGAE: A SOURCE OF BIOACTIVE PEPTIDES, OMEGA-3 FATTY ACIDS, AND VOLATILE COMPOUNDS	FOOD CHEMISTRY	ARTICLE	10.1016/J.FOODCHEM.2025.143084	SI	9,8	1	SI	SI	SI

GRUPO	AUTORES	TÍTULO	REVISTA	DOC.	DOI	OA	FI	CUARTIL	D1	ORIG.*	AFIL.**
ES-04	LEIVA-CASTRO, CAMILA; MUNERA-RODRIGUEZ, ANA MARIA; MARTINEZ-BAILEN, MACARENA; CARMONA, ANA TERESA; LOPEZ-ENRIQUEZ, SOLEDAD; PALOMARES, FRANCISCA	MONOVALENT GLYCOCONJUGATES OF SULFORAPHANE PREVENT INFLAMMATION INDUCED BY LIPOPOLYSACCHARIDE IN HUMAN DENDRITIC CELLS BY INHIBITING NF-κB SIGNALLING PATHWA	BRITISH JOURNAL OF PHARMACOLOGY	ARTICLE	10.1111/BPH.70115	SI	7,7	1	SI	SI	SI
ES-04	ANGARITA-PLANCHEZ, MARIA ELENA; LEIVA-CASTRO, CAMILA; MUNERA-RODRIGUEZ, ANA M.; MARTINEZ-BAILEN, MACARENA; CARMONA, ANA T.; LOPEZ-ENRIQUEZ, SOLEDAD; PALOMARES, FRANCISCA	MONOVALENT MANNOSE-GLYCOCONJUGATES OF SULFORAPHANE REPROGRAM HUMAN DENDRITIC CELLS VIA NFATC1 TO INDUCE IMMUNE TOLERANCE UNDER INFLAMMATORY CONDITION	BRITISH JOURNAL OF PHARMACOLOGY	ARTICLE	10.1111/BPH.70291	SI	7,7	1	SI	SI	SI
ES-04	TORRECILLAS-LOPEZ, MARIA; CLARO-CALA, CARMEN M; GONZALEZ-DE LA ROSA, TERESA; BARRERA-CHAMORRO, LUNA; MILLAN-LINARES, M CARMEN; MARQUEZ-PARADAS, ELVIRA; VILLANUEVA, ALVARO; DEL RIO-VAZQUEZ, JOSE L; MONTSERRAT-DE LA PAZ, SERGIO	NEUROAVAILABLE PEPTIDES FROM HEMPSEED PROTEIN HYDROLYSATES REDUCE HIPPOCAMPAL INFLAMMATION AND GLIAL ACTIVATION IN A SCOPOLAMINE-INDUCED ALZHEIMER'S DISEASE	BIOMEDICINE & PHARMACOTHERAPY	ARTICLE	10.1016/J.BIOPHA.2025.118438	SI	7,5	1	SI	SI	SI
ES-04	MARQUEZ-PARADAS, ELVIRA; TORRECILLAS-LOPEZ, MARIA; BARRERA-CHAMORRO, LUNA; DEL RIO-VAZQUEZ, JOSE L.; DE LA ROSA, TERESA; MONTSERRAT-DE LA PAZ, SERGIO	MICROBIOTA-DERIVED EXTRACELLULAR VESICLES: CURRENT KNOWLEDGE, GAPS, AND CHALLENGES IN PRECISION NUTRITIO	FRONTIERS IN IMMUNOLOGY	REVIEW	10.3389/FIMMU.2025.1514726	SI	5,9	1	NO	SI	SI
ES-04	MARQUEZ-PARADAS, ELVIRA; MONTSERRAT-DE LA PAZ, SERGIO	EXTRACELLULAR VESICLES IN OBESITY: LINKING POSTPRANDIAL METABOLISM TO METABOLIC DYSFUNCTIO	FOOD & FUNCTION	REVIEW	10.1039/D5FO02360B	SI	5,4	1	NO	SI	SI
ES-04	BARRERA-CHAMORRO, LUNA; FERNANDEZ-PRIOR, AFRICA; CLARO-CALA, CARMEN M.; DEL RIO-VAZQUEZ, JOSE L.; RIVERO-PINO, FERNANDO; MONTSERRAT-DE LA PAZ, SERGIO	UNVEILING THE NEUROPROTECTIVE IMPACT OF VIRGIN OLIVE OIL INGESTION VIA THE MICROBIOTA-GUT-BRAIN AXIS	FOOD & FUNCTION	ARTICLE	10.1039/D4FO04560B	NO	5,4	1	NO	SI	SI
ES-04	LEIVA-CASTRO, CAMILA; MUNERA-RODRIGUEZ, ANA M.; TORRES-JOYA, GADOR; PALOMARES-JEREZ, FRANCISCA; LOPEZ-ENRIQUEZ, SOLEDAD	MODULATING INFLAMMATION AND OXIDATIVE STRESS IN RHEUMATOID ARTHRITIS: A SYSTEMATIC REVIEW OF NUTRACEUTICAL INTERVENTION	INFLAMMOPHARMACOLOGY	REVIEW	10.1007/S10787-025-01976-8	SI	5,3	1	NO	SI	SI
ES-04	GONZALEZ-DE LA ROSA, TERESA; HERREROS-ISIDRO, ALONSO; MARQUEZ-PARADAS, ELVIRA; BARRERA-CHAMORRO, LUNA; LEON, MARIA J.; DE LA PAZ, SERGIO	OLIVE LEAF PROTEIN HYDROLYSATE AS A NOVEL SOURCE OF ANTIMICROBIAL PEPTIDES: PEPTIDOMIC CHARACTERIZATION AND IN SILICO EVALUATIO	MOLECULES	ARTICLE	10.3390/MOLECULES30163382	SI	4,6	2	NO	SI	SI
ES-04	CLARO-CALA, CARMEN MARIA; RIVERO-PINO, FERNANDO; TORRECILLAS-LOPEZ, MARIA; JIMENEZ-GONZALEZ, VICTOR; MONTSERRAT-DE LA PAZ, SERGIO	IMMUNONUTRITION: FUTURE PERSPECTIVE IN NEURODEGENERATIVE DISORDER	NUTRITIONAL NEUROSCIENCE	REVIEW	10.1080/1028415X.2024.2425565	NO	3,6	2	NO	SI	SI

GRUPO	AUTORES	TÍTULO	REVISTA	DOC.	DOI	OA	FI	CUARTIL	D1	ORIG.*	AFIL.**
ES-04	GONZALEZ-DE LA ROSA, TERESA; MARQUEZ-PARADAS, ELVIRA; LEON, MARIA JOSE; MONTSERRAT-DE LA PAZ, SERGIO; RIVERO-PINO, FERNANDO	EXPLORING TENEBRIO MOLITOR AS A SOURCE OF LOW-MOLECULAR-WEIGHT ANTIMICROBIAL PEPTIDES USING A N IN SILICO APPROACH: CORRELATION OF MOLECULAR FEATURES AND MOLECULAR DOCKIN	JOURNAL OF THE SCIENCE OF FOOD AND AGRICULTURE	ARTICLE	10.1002/JSFA.13949	SI	3,5	1	NO	SI	SI
ES-04	GONZALEZ-DE LA ROSA, T.; DEL VALLE-ALONSO, M. A.; DE LA PAZ, S. MONTSERRAT; RIVERO-PINO, F.	NEUROPROTECTIVE EFFECT OF MEALWORM PROTEIN HYDROLYSATE-DERIVED BIOACTIVE PEPTIDES IN HUMAN MICROGLIAL CELL	JOURNAL OF INSECTS AS FOOD AND FEED	ARTICLE	10.1163/23524588-00001313	NO	3,5	1	SI	NO	SI
ES-04	FERNANDEZ-PRIOR, AFRICA; BARRERA-CHAMORRO, LUNA; MARQUEZ-PARADAS, ELVIRA; LOPEZ-DE-DICASTILLO, CAROL; MILLAN-LINARES, MARIA C.; VILLANUEVA-LAZO, ALVARO; MONTSERRAT-DE LA PAZ, SERGIO	THERMAL EXTRACTION AND CHARACTERIZATION OF PECTIN FROM SEMI-SOLID BY-PRODUCTS OF THE OLIVE OIL INDUSTR	JOURNAL OF THE SCIENCE OF FOOD AND AGRICULTURE	ARTICLE	10.1002/JSFA.14316	SI	3,5	1	NO	SI	SI
ES-04	RIVERO-PINO, FERNANDO; FERNANDEZ-PRIOR, AFRICA; SCHINDLER, KATHRIN; GEBREWOLD, BELACHEW; BOUISSOU, STEPHANE; PEREGO, PATRIZIA; RAJAKANGAS-TOLSA, JOHANNA; MARTIN-LOPEZ, MIGUEL A.; MONTSERRAT DE LA PAZ, SERGIO	TRANSLATING EUROPEAN GREEN DEAL GOALS TO STRENGTHEN AFRICAN FOOD SYSTEM RESILIENCE: INSIGHTS FROM THE NEEMA PROJEC	GEOJOURNAL	REVIEW	10.1007/S10708-025-11405-6	NO	1,9	2	NO	SI	SI
USC-CT	ROMERO-LOSADA, ANA B.; ARVANITIDOU, CHRISTINA; GARCIA-GOMEZ, M. ELENA; MORALES-PINEDA, MARIA; CASTRO-PEREZ, M. JOSE; CHEW, YEN PENG; VAN OOIJEN, GERBEN; GARCIA-GONZALEZ, MERCEDES; ROMERO-CAMPERO, FRANCISCO J.	MULTIOMICS INTEGRATION UNVEILS PHOTOPERIODIC PLASTICITY IN THE MOLECULAR RHYTHMS OF MARINE PHYTOPLANKTO	PLANT CELL	ARTICLE	10.1093/PLCELL/KOAF033	NO	11,6	1	SI	NO	SI
USC-CT	PEREZ, MARIA JOSE CASTRO; HENDERSON, CARL	INCREASING CELL SORTING RECOVERY USING THE SIMPLE THREE-PUDDLE METHO	CYTOMETRY PART A	ARTICLE	10.1002/CYTO.A.24942	NO	2,1	3	NO	SI	SI
USC-PR	GONZALEZ-VINCEIRO, LOURDES; ESPEJO-SERRANO, CARMEN; SOLER-OLIVA, MARIA EUGENIA; SOTO-HIDALGO, EMILY; MATEOS-MARTIN, MARIA LUISA; RICO, DANIEL; GONZALEZ-AGUILERA, CRISTINA; GONZALEZ-PRIETO, ROMAN	PLAMSEQ ENABLES THE PROTEO-GENOMIC CHARACTERIZATION OF CHROMATIN-ASSOCIATED PROTEINS AND PROTEIN INTERACTIONS IN A SINGLE WORKFLO	SCIENCE ADVANCES	ARTICLE	10.1126/SCIADV.ADY4151	NO	12,5	1	SI	NO	SI

Listado de ayudas lideradas activas en 2025

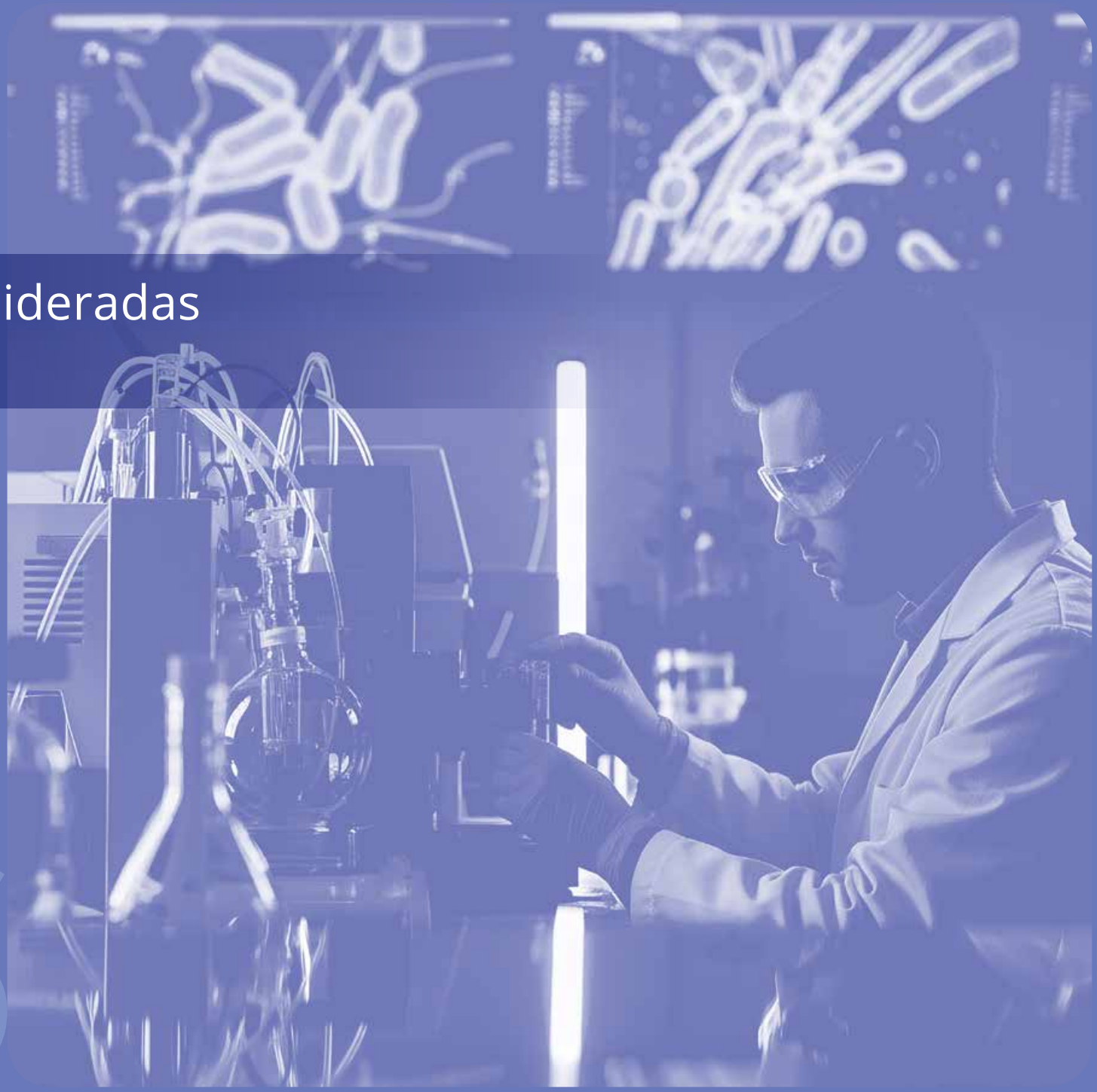

Listado de ayudas lideradas activas en 2025

GRUPO	CÓDIGO	TÍTULO	IP	INICIATIVA	FINANCIACIÓN	ÁMBITO	TIPO AYUDA	ENTIDAD FINANCIADORA	IMPORTE CONCEDIDO
A-03	MV24/00078	A CRISPR-CAS CURE FOR HIV/AIDS	LOPEZ CORTES, LUIS FERNANDO	COMPETITIVO	PUBLICO	NACIONAL	RRHH	INSTITUTO DE SALUD CARLOS III	21.160,00 €
A-03	FI21/00165	PFIS 2021 SABORIDO ALCONCHEL, ABRAHAM FI21/00165	GUTIERREZ VALENCIA, ALICIA	COMPETITIVO	PUBLICO	NACIONAL	RRHH	INSTITUTO DE SALUD CARLOS III	119.567,00 €
A-03	JR22/00049	JR 2022 HERRERA HIDALGO, LAURA JR22/00049	LOPEZ CORTES, LUIS FERNANDO	COMPETITIVO	PUBLICO	NACIONAL	RRHH	INSTITUTO DE SALUD CARLOS III	180.000,00 €
A-03	ICI23/00010	EFFICACY AND SAFETY OF AMPICILLIN PLUS CEFTRIAXONE CONTINUOUS INFUSION VERSUS INTERMITTENT INFUSION FOR THE TREATMENT OF ENTEROCOCCUS FAECALIS INFECTIVE ENDOCARDITIS (DOßLEI STUDY).	LOPEZ CORTES, LUIS FERNANDO	COMPETITIVO	PUBLICO	NACIONAL	PI	INSTITUTO DE SALUD CARLOS III	376.881,05 €
A-03/A-15	PI22/01796	ANALISIS DE LA CALIDAD DEL RESERVORIO DEL VIH-1 EN CONTROLADORES DE ELITE PERSISTENTES Y EN PERSONAS BAJO CART A LARGO PLAZO, ASOCIACION CON PARAMETROS INMUNITARIOS.	RUIZ-MATEOS CARMONA, EZEQUIEL/ ESPINOSA AGUILERA, NURIA	COMPETITIVO	PUBLICO	NACIONAL	PI	INSTITUTO DE SALUD CARLOS III	208.120,00 €
A-10	101037867	VACCELERATE - EUROPEAN CORONA VACCINE TRIAL ACCELERATOR PLATFORM	PASCUAL HERNANDEZ, ALVARO	COMPETITIVO	PUBLICO	UNION EUROPEA	PI	COMISION EUROPEA	12.500,00 €
A-10	CP23/00007	MS-I PI 2023 ALCALDE RICO, MANUEL CP23/00007	ALCALDE RICO, MANUEL	COMPETITIVO	PUBLICO	NACIONAL	PI	INSTITUTO DE SALUD CARLOS III	40.000,00 €
A-10	101226565	"THERESA PCP. PRE-COMERCIAL PROCUREMENT OF INNOVATIVE AND SUSTAINABLE SOLUTIONS TO TREAT HEALTHCARE SYSTEM WASTEWATER"	LOPEZ CERERO, LORENA	COMPETITIVO	PUBLICO	UNION EUROPEA	PI	COMISION EUROPEA	57.656,25 €
A-10	CM23/00033	RH 2023 PEREZ PALACIOS, PATRICIA CM23/00033	PASCUAL HERNANDEZ, ALVARO	COMPETITIVO	PUBLICO	NACIONAL	RRHH	INSTITUTO DE SALUD CARLOS III	65.000,00 €
A-10	PI22/00779	PAPEL DE LOS METALES PESADOS EN LA SELECCION DE PLASMIDOS DE RESISTENCIA Y EN LA EXPRESION DE GENES DE ESCHERICHIA COLI MULTIRRESISTENTE. PROYECTO HEAVY METAL.	FERNANDEZ CUENCA, FELIPE	COMPETITIVO	PUBLICO	NACIONAL	PI	INSTITUTO DE SALUD CARLOS III	75.020,00 €
A-10	FI24/00116	PFIS 2024 VALLEJO GRIJALBA, CLAUDIA FI24/00116	RODRIGUEZ MARTINEZ, JOSE MANUEL	COMPETITIVO	PUBLICO	NACIONAL	RRHH	INSTITUTO DE SALUD CARLOS III	89.900,00 €
A-10	PI23/00678	IMPACTO DE FARMACOS NO ANTIMICROBIANOS DE USO COMUN SOBRE LA RESISTENCIA ANTIMICROBIANA EN AISLADOS CLINICOS DE ENTEROBACTERALES. (PROYECTO FARMA_RES)	RODRIGUEZ MARTINEZ, JOSE MANUEL/ RECACHA VILLAMOR, ESTHER	COMPETITIVO	PUBLICO	NACIONAL	PI	INSTITUTO DE SALUD CARLOS III	96.250,00 €

GRUPO	CÓDIGO	TÍTULO	IP	INICIATIVA	FINANCIACIÓN	ÁMBITO	TIPO AYUDA	ENTIDAD FINANCIADORA	IMPORTE CONCEDIDO
A-10	PI24/01457	"PAPEL DE LOS ELEMENTOS GENETICOS MOVILES EN LA HETERORRESISTENCIA A LAS NUEVAS COMBINACIONES DE ANTIBIOTICOS DE AISLADOS DE PSEUDOMONAS AERUGINOSA RESISTENTES A TODOS LOS BETALACTAMICOS CLASICOS"	ALCALDE RICO, MANUEL	COMPETITIVO	PUBLICO	NACIONAL	PI	INSTITUTO DE SALUD CARLOS III	108.750,00 €
A-10	PI22/01663	OPTIMIZACION DE DOSIFICACION DE AMOXICILINA-CLAVULANICO MEDIANTE MODELO FARMACODINAMICO EN INFECCIONES POR ESCHERICHIA COLI: PAPEL DE LOS MECANISMOS DE RESISTENCIA. PROYECTO CONCLAVE.	DELGADO VALVERDE, Mª MERCEDES/ PASCUAL HERNANDEZ, ALVARO	COMPETITIVO	PUBLICO	NACIONAL	PI	INSTITUTO DE SALUD CARLOS III	111.320,00 €
A-10	FI23/00026	PFIS 2023 SAUCO CARBALLO, CARLOS FI23/00026	DOCOBO PEREZ, FERNANDO MANUEL	COMPETITIVO	PUBLICO	NACIONAL	RRHH	INSTITUTO DE SALUD CARLOS III	119.567,00 €
A-10	PI23/01522	PREDICCION DE LA RESISTENCIA A BETA-LACTAMICOS/ INHIBIDORES DE BETA-LACTAMASAS MEDIANTE REDES NEURONALES GRAFICAS (PREDICGEN)	LOPEZ CERERO, LORENA/PULIDO TOLEDANO, MARINA ROSA	COMPETITIVO	PUBLICO	NACIONAL	PI	INSTITUTO DE SALUD CARLOS III	140.000,00 €
A-10	PLEC2021-007972	AMPLIFICACION DE LA POLIMERASA EN COMBINACION CON UN ARRAY ELECTROQUIMICO DE FLUJO LATERAL EN PAPEL PARA LA CUANTIFICACION DE LAS RESISTENCIAS A ANTIBIOTICOS (PAPYRUS).	PASCUAL HERNANDEZ, ALVARO	COMPETITIVO	PUBLICO	NACIONAL	PI	AGENCIA ESTATAL DE INVESTIGACION	154.583,00 €
A-10	PLEC22-009507	CASEINOLYTIC PROTEASE P (CLPP) AGONISTS: SMALL MOLECULES WITH A NEW MECHANISM OF ACTION FOR THE TREATMENT OF MULTIDRUGS RESISTANT BACTERIAL INFECTIONS	DOCOBO PEREZ, FERNANDO MANUEL	COMPETITIVO	PUBLICO	NACIONAL	PI	AGENCIA ESTATAL DE INVESTIGACION	167.002,11 €
A-10	AC22/00036	OPTIMIZACION E IMPLEMENTACION DEL TRATAMIENTO CEFTAZIDIMA O CEFTAZIDIMA-AVIBACTAM COMBINADOS CON FOSFOMICINA FRENTE A BACTERIAS GRAMNEGATIVAS ALTAMENTE RESISTENTES	DOCOBO PEREZ, FERNANDO MANUEL	COMPETITIVO	PUBLICO	NACIONAL	ACCIONES COMPLEMENTARIAS	INSTITUTO DE SALUD CARLOS III	174.845,00 €
A-10	PLEC2024-011123	TERAPIAS DE RNA, INMUNOTERAPIA Y DIAGNOSTICO AVANZADO FRENTE A LAS RESISTENCIAS ANTIMICROBIANAS	LOPEZ CERERO, LORENA	COMPETITIVO	PUBLICO	NACIONAL	PI	AGENCIA ESTATAL DE INVESTIGACION	216.751,79 €
A-10	JR24/00048	JR 2024 PORTILLO CALDERON, INES MARIA JR24/00048	PASCUAL HERNANDEZ, ALVARO	COMPETITIVO	PUBLICO	NACIONAL	RRHH	INSTITUTO DE SALUD CARLOS III	246.100,00 €
A-10/A-13	PI22/00914	"OPTIMIZACION DE LA FARMACODINAMIA DE PIPERACILINA/TAZOBACTAM FRENTE A ESCHERICHIA COLI RESISTENTES A CEFALOSPORINAS DE 3ª GENERACION: PAPEL DE LA BETALACTAMASA OXA-1."	DOCOBO PEREZ, FERNANDO MANUEL/ RODRIGUEZ BAÑO, JESUS	COMPETITIVO	PUBLICO	NACIONAL	PI	INSTITUTO DE SALUD CARLOS III	99.220,00 €

GRUPO	CÓDIGO	TÍTULO	IP	INICIATIVA	FINANCIACIÓN	ÁMBITO	TIPO AYUDA	ENTIDAD FINANCIADORA	IMPORTE CONCEDIDO
A-12	IM24/INFEC/3*	EVALUACION DE VARIABLES DE RESULTADO CENTRADAS EN EL PACIENTE PARA LOS ESTUDIOS SOBRE BACTERIEMIAS POR PSEUDOMONAS AERUGINOSA (PROYECTO DOOR-CARE).	ALVAREZ MARIN, ROCIO	COMPETITIVO	PUBLICO	NACIONAL	PI	CENTRO DE INVESTIGACION BIOMEDICA EN RED	24.000,00 €
A-12	CM24/00213*	RH 2024 CARO LEIRO, ANA MARIA CM24/00213	CISNEROS HERREROS, JOSE MIGUEL	COMPETITIVO	PUBLICO	NACIONAL	RRHH	INSTITUTO DE SALUD CARLOS III	65.000,00 €
A-12	CM23/00078	RH 2023 PANIAGUA GARCIA, MARIA CM23/00078	PACHON IBAÑEZ, MARIA EUGENIA	COMPETITIVO	PUBLICO	NACIONAL	RRHH	INSTITUTO DE SALUD CARLOS III	65.000,00 €
A-12	PI21/00797	ESTUDIO PROSPECTIVO DE BACTERIEMIAS POR PSEUDOMONAS AERUGINOSA EN PACIENTES ADULTOS: EFICACIA Y SEGURIDAD DE LAS DIFERENTES ESTRATEGIAS TERAPEUTICAS EN EL ENTORNO ACTUAL DE MULTIRRESISTENCIA.	ALVAREZ MARIN, ROCIO	COMPETITIVO	PUBLICO	NACIONAL	PI	INSTITUTO DE SALUD CARLOS III	94.380,00 €
A-12	CD21/00098	SB 2021 ORTIZ DE LA ROSA, JOSE MANUEL CD21/00098	CISNEROS HERREROS, JOSE MIGUEL	COMPETITIVO	PUBLICO	NACIONAL	RRHH	INSTITUTO DE SALUD CARLOS III	95.000,00 €
A-12	PI20/01044	DESARROLLO Y VALIDACION DE NUEVAS TECNOLOGIAS DIAGNOSTICAS, DETECCION DE MULTIRRESISTENCIA Y DE DETERMINANTES DE VIRULENCIA, DE MANERA PRECOZ, EN LAS BACTERIEMIAS POR PSEUDOMONAS AERUGINOSA.	PACHON IBAÑEZ, MARIA EUGENIA	COMPETITIVO	PUBLICO	NACIONAL	PI	INSTITUTO DE SALUD CARLOS III	98.010,00 €
A-12	PI23/01873	EFECTO CLINICO Y ECOLOGICO DE LA ASESORIA CLINICA TELEMATICA EN UN PROA DE ATENCION PRIMARIA. ENSAYO CLINICO ALEATORIZADO POR GRUPOS. ENSAYO TELEMACO.	MOLINA GIL-BERMEJO, JOSE/CISNEROS HERREROS, JOSE MIGUEL	COMPETITIVO	PUBLICO	NACIONAL	PI	INSTITUTO DE SALUD CARLOS III	103.125,00 €
A-12	FI22/00210	PFIS 2022 RODRIGUEZ LOPEZ, JAIME FI22/00210	ALVAREZ MARIN, ROCIO	COMPETITIVO	PUBLICO	NACIONAL	RRHH	INSTITUTO DE SALUD CARLOS III	119.567,00 €
A-12	JR21/00017	JR 2021 GUISADO GIL, ANA BELEN JR21/00017	CISNEROS HERREROS, JOSE MIGUEL	COMPETITIVO	PUBLICO	NACIONAL	RRHH	INSTITUTO DE SALUD CARLOS III	180.000,00 €
A-12	PI24/01027	RESPUESTA INFLAMATORIA EN LA BACTERIEMIA POR PSEUDOMONAS AERUGINOSA: ASOCIACION CON LA GRAVEDAD INICIAL Y LOS DESENLACES CLINICOS EN PACIENTES, Y EFICACIA DE SU MODULACION EN MODELOS MURINOS DE INFECCION.	PACHON IBAÑEZ, MARIA EUGENIA/ALVAREZ MARIN, ROCIO	COMPETITIVO	PUBLICO	NACIONAL	PI	INSTITUTO DE SALUD CARLOS III	190.000,00 €
A-12	CP24/00137	MS-I 2024 ORTIZ DE LA ROSA, JOSE MANUEL CP24/00137	CISNEROS HERREROS, JOSE MIGUEL	COMPETITIVO	PUBLICO	NACIONAL	RRHH	INSTITUTO DE SALUD CARLOS III	268.600,00 €

GRUPO	CÓDIGO	TÍTULO	IP	INICIATIVA	FINANCIACIÓN	ÁMBITO	TIPO AYUDA	ENTIDAD FINANCIADORA	IMPORTE CONCEDIDO
A-12	BactHeCom	BACTERIEMIAS CAUSADAS POR BACTERIAS MULTIRRESISTENTES EN PACIENTES ADULTOS VULNERABLES: IDENTIFICACION Y ANALISIS MEDIANTE UNA HERRAMIENTA COMPUTACIONAL QUE INTEGRA DATOS CLINICOS Y MICROBIOLOGICOS, PARA DETERMINAR FACTORES SUSCEPTIBLES DE INTERVENCIONES DIRIGIDAS A REDUCIR LA MORTALIDAD (BACTHECOM).	CISNEROS HERREROS, JOSE MIGUEL	COMPETITIVO	PUBLICO	NACIONAL	PI	FUNDACION SORIA MELGUIZO	296.430,33 €
A-12	CPP2024-011351	NUEVOS ENZIBIOTICOS CONTRA EL ENTEROCOCCUS FAECIUM RESISTENTE A LA VANCOMICINA (NOVA-VRE)	PACHON IBAÑEZ, MARIA EUGENIA/HERRERA ESPEJO, SORAYA	COMPETITIVO	PUBLICO	NACIONAL	PI	AGENCIA ESTATAL DE INVESTIGACION	359.500,40 €
A-12	RC1-0006-2023	NM 2019 RENOV 2023 PACHON IBAÑEZ, Mª EUGENIA RC1-0006	CISNEROS HERREROS, JOSE MIGUEL	COMPETITIVO	PUBLICO	REGIONAL	RRHH	SERVICIO ANDALUZ DE SALUD	503.928,00 €
A-12	ICI21/00075	EFICACIA Y SEGURIDAD DE 7 VERSUS 14 DIAS DE TRATAMIENTO ANTIBIOTICO PARA LA BACTERIEMIA POR PSEUDOMONAS AERUGINOSA: UN ENSAYO CLINICO ALEATORIZADO Y MULTICENTRICO (SHORTEN-2) CON UN ANALISIS DOOR / RADAR.	CISNEROS HERREROS, JOSE MIGUEL	COMPETITIVO	PUBLICO	NACIONAL	PI	INSTITUTO DE SALUD CARLOS III	627.792,00 €
A-12	PMP22/00092	LA MEDICINA DE PRECISION CONTRA LA RESISTENCIA A ANTIMICROBIANOS: PROYECTO MEPRAM	CISNEROS HERREROS, JOSE MIGUEL	COMPETITIVO	PUBLICO	NACIONAL	PI	INSTITUTO DE SALUD CARLOS III	4.339.500,00 €
A-12/AS-08	CP24/00137	MS-I PI 2024 ORTIZ DE LA ROSA, JOSE MANUEL CP24/00137	ORTIZ DE LA ROSA, JOSE MANUEL	COMPETITIVO	PUBLICO	NACIONAL	PI	INSTITUTO DE SALUD CARLOS III	40.000,00 €
A-12/AS-08	PI23/01760	LOWLOAD-PCR: DISEÑO DE UNA PCR ULTRASENSIBLE PARA EL DIAGNOSTICO MICROBIOLOGICO DE LA BACTERIEMIA	MARTIN GUTIERREZ, GUILLERMO/ORTIZ DE LA ROSA, JOSE MANUEL	COMPETITIVO	PUBLICO	NACIONAL	PI	INSTITUTO DE SALUD CARLOS III	96.250,00 €
A-12/AS-08	FI24/00301	PFIS 2024 GOMEZ ESTEVEZ, PAULA FI24/00301	ORTIZ DE LA ROSA, JOSE MANUEL	COMPETITIVO	PUBLICO	NACIONAL	RRHH	INSTITUTO DE SALUD CARLOS III	119.567,00 €
A-12/DS-18	101101208	AMR-EDUCARE - EDUCATION ON ANTIMICROBIAL RESISTANCE FOR THE HEALTH WORKFORCE	CISNEROS HERREROS, JOSE MIGUEL/SUAREZ MEJIAS, CRISTINA	COMPETITIVO	PUBLICO	UNION EUROPEA	PI	COMISION EUROPEA	204.971,34 €
A-13	AC24/00150	"INTRODUCE. OPTIMIZED STRATEGIES FOR INTRODUCING NEW ANTIBIOTICS IN HEALTHCARE TO PRESERVE PATIENT SAFETY AND COUNTERACT EMERGENCE OF RESISTANCE"	RETAMAR GENTIL, PILAR	COMPETITIVO	PUBLICO	UNION EUROPEA	PI	INSTITUTO DE SALUD CARLOS III	0,00 €
A-13	PI21/01801	IDENTIFICACION Y VALIDACION DE FENOTIPOS CLINICOS EN BACTERIEMIAS POR STAPHYLOCOCCUS AUREUS Y SU ASOCIACION CON LA MORTALIDAD Y DESARROLLO DE BACTERIEMIA COMPLICADA (ESTUDIO FEN-AUREUS)	GUTIERREZ GUTIERREZ, BELEN	COMPETITIVO	PUBLICO	NACIONAL	PI	INSTITUTO DE SALUD CARLOS III	61.226,00 €

GRUPO	CÓDIGO	TÍTULO	IP	INICIATIVA	FINANCIACIÓN	ÁMBITO	TIPO AYUDA	ENTIDAD FINANCIADORA	IMPORTE CONCEDIDO
A-13	CM23/00234	RH 2023 RUBIO MARTIN, ELENA CM23/00234	RODRIGUEZ BAÑO, JESUS	COMPETITIVO	PUBLICO	NACIONAL	RRHH	INSTITUTO DE SALUD CARLOS III	65.000,00 €
A-13	CM24/00223	RH 2024 MARTINEZ ALEMANY, IRIS CM24/00223	LOPEZ CORTES, LUIS EDUARDO	COMPETITIVO	PUBLICO	NACIONAL	RRHH	INSTITUTO DE SALUD CARLOS III	65.000,00 €
A-13	PI21/01364	"ENSAYO CLINICO ALEATORIZADO DE NO INFERIORIDAD PARA EVALUAR LA EFICACIA Y SEGURIDAD DEL TRATAMIENTO CORTO DE LA BACTERIEMIA ENTEROCOCICA NO COMPLICADA. ENSAYO ENTEROCOCO 7/14"	LOPEZ CORTES, LUIS EDUARDO	COMPETITIVO	PUBLICO	NACIONAL	PI	INSTITUTO DE SALUD CARLOS III	131.890,00 €
A-13	PI24/01856	MEDICINA PERSONALIZADA Y FARMACOGENOMICA EN LA ENFERMEDAD OSTEOPOROTICA	MONTOYA GARCIA, Mª JOSE/GINER GARCIA, MERCEDES	COMPETITIVO	PUBLICO	NACIONAL	PI	INSTITUTO DE SALUD CARLOS III	190.000,00 €
A-13	101034420-1	VACCINES AND MONOCLONAL ANTIBODIES: PREDICTING THE IMPACT ON ANTIMICROBIAL RESISTANCE AND AN ECONOMIC. PRIMAVERA (PREVIOUSLY CALLED VAMPIRE)	RODRIGUEZ BAÑO, JESUS	COMPETITIVO	PUBLICO	UNION EUROPEA	PI	COMISION EUROPEA	274.275,00 €
A-13	PMP22/00092	LA MEDICINA DE PRECISION CONTRA LA RESISTENCIA A ANTIMICROBIANOS: PROYECTO MEPRAM	RODRIGUEZ BAÑO, JESUS	COMPETITIVO	PUBLICO	NACIONAL	PI	INSTITUTO DE SALUD CARLOS III	329.475,13 €
A-13	FORT23/00008	MARCO DE OPORTUNIDADES PARA REFORZAR LOS AVANCES EN INVESTIGACION TRASLACIONAL EN EL IBIS (FORTAIBIS)	RODRIGUEZ BAÑO, JESUS	COMPETITIVO	PUBLICO	NACIONAL	ESTRUCTURAS ESTABLES	INSTITUTO DE SALUD CARLOS III	344.352,00 €
A-13	ICI21/00014	EFICACIA Y SEGURIDAD DE DIFERENTES DURACIONES DE ANTIMICROBIANOS PARA EL TRATAMIENTO DE LAS INFECCIONES ASOCIADAS AL MATERIAL DE OSTEOSINTESIS IMPLANTADO TRAS FRACTURAS DE HUESO LARGO (DURATIOM). ENSAYO ALEATORIZADO MULTICENTRICO PRAGMATICO DE FASE 3.	DEL TORO LOPEZ, Mª DOLORES	COMPETITIVO	PUBLICO	NACIONAL	PI	INSTITUTO DE SALUD CARLOS III	429.350,90 €
A-13	PMP22/00092	LA MEDICINA DE PRECISION CONTRA LA RESISTENCIA A ANTIMICROBIANOS: PROYECTO MEPRAM	RODRIGUEZ BAÑO, JESUS	COMPETITIVO	PUBLICO	NACIONAL	PI	INSTITUTO DE SALUD CARLOS III	517.000,00 €
A-13	ICI19/00093	TEMOCILLIN VS MEROPENEM PARA EL TRATAMIENTO DE LA BACTERIEMIA POR ENTEROBACTERALES RESISTENTES A CEFALOSPORINAS DE TERCER GENERACION: ENSAYO ALEATORIZADO Y PRAGMATICO (PROYECTO ASTARTE)	RODRIGUEZ BAÑO, JESUS	COMPETITIVO	PUBLICO	NACIONAL	PI	INSTITUTO DE SALUD CARLOS III	540.980,00 €
A-13	ICI24/00105	"EFICACIA Y SEGURIDAD DE CLOPIDOGREL COMO TRATAMIENTO ADYUVANTE DE LA BACTERIEMIA POR STAPHYLOCOCCUS AUREUS (CLOPI-SNAP) Y PARTICIPACION DE CENTROS ESPAÑOLES EN EL STAPHYLOCOCCUS AUREUS NETWORK ADAPTIVE PLATFORM (SNAP)."	RODRIGUEZ BAÑO, JESUS	COMPETITIVO	PUBLICO	NACIONAL	PI	INSTITUTO DE SALUD CARLOS III	1.348.242,50 €

GRUPO	CÓDIGO	TÍTULO	IP	INICIATIVA	FINANCIACIÓN	ÁMBITO	TIPO AYUDA	ENTIDAD FINANCIADORA	IMPORTE CONCEDIDO
A-13	965265	REVERSE PREVENTION AND MANAGEMENT TOOLS FOR REDUCING ANTIBIOTIC RESISTANCE IN HIGH PREVALENCE SETTINGS. REVERSE	RODRIGUEZ BAÑO, JESUS	COMPETITIVO	PUBLICO	UNION EUROPEA	PI	COMISION EUROPEA	2.249.250,00 €
A-13	965313	ECRAIDBASE EUROPEAN CLINICAL RESEARCH ALLIANCE ON INFECTIOUS DISEASES.	RODRIGUEZ BAÑO, JESUS	COMPETITIVO	PUBLICO	UNION EUROPEA	PI	COMISION EUROPEA	2.652.500,00 €
A-14	00400200102676	ESTUDIO OBSERVACIONAL APLICANDO LAS HERRAMIENTAS DE LA TELEMEDICINA EN SUSTITUCION DE LAS VISITAS PRESENCIALES EN PACIENTES PEDIATRICOS EN VENTILACION MECANICA DOMICILIARIA	GABOLI , MIRELLA	COMPETITIVO	PRIVADO	NACIONAL	PI	FUNDACION ESPAÑOLA DEL PULMON - RESPIRA	8.370,00 €
A-14	00400200102649	TELEMEDICINA EN VENTILACION MECANICA DOMICILIARIA EN PEDIATRIA: ESTUDIO OBSERVACIONAL APLICANDO LAS HERRAMIENTAS DE LA TELEMEDICINA EN SUSTITUCION DE LAS VISITAS PRESENCIALES EN PACIENTES PEDIATRICOS EN VENTILACION MECANICA DOMICILIARIA	GABOLI , MIRELLA	COMPETITIVO	PRIVADO	NACIONAL	PI	SOCIEDAD ESPAÑOLA DE NEUMOLOGIA PEDIATRICA	10.000,00 €
A-14	CM24/00224	RH 2024 ABOZA GARCIA, MARTA CM24/00224	NETH , OLAF	COMPETITIVO	PUBLICO	NACIONAL	RRHH	INSTITUTO DE SALUD CARLOS III	65.000,00 €
A-14	PI22/01254	IMMUNE DYSREGULATION IN CHILDREN WITH DOWN SYNDROME: RISK FACTORS, CLINICAL CHARACTERIZATION AND THERAPEUTIC ROLE OF JANUS KINASE INHIBITION	NETH , OLAF/OLBRICH , PETER	COMPETITIVO	PUBLICO	NACIONAL	PI	INSTITUTO DE SALUD CARLOS III	75.020,00 €
A-14	GRT-2023A/ 0	IMMUNE DYSREGULATION IN CHILDREN WITH DOWN SYNDROME AND THERAPEUTIC ROLE OF JANUS KINASE INHIBITION	NETH , OLAF	COMPETITIVO	PRIVADO	INTERNACIONAL NO UE	PI	FUNDACION JERÔME LEJEUNE	80.000,00 €
A-14	FI23/00321	PFIS 2023 MORENO FUENTES, DAVID FERNANDO FI23/00321	NETH , OLAF	COMPETITIVO	PUBLICO	NACIONAL	RRHH	INSTITUTO DE SALUD CARLOS III	89.900,00 €
A-14	101079939	TEAM-COACH: TRAINING AND EDUCATION IN ANTIMICROBIAL STEWARDSHIP AND INFECTION PREVENTION AND CONTROL IN CHILDREN	NETH , OLAF	COMPETITIVO	PUBLICO	UNION EUROPEA	PI	COMISION EUROPEA	167.706,45 €
A-15	GILEAD 2022	ANALYSIS OF THE QUALITY OF HIV-1 RESERVOIR IN PERSISTENT ELITE CONTROLLERS AND PEOPLE ON LONG-TERM CART, ASSOCIATION WITH IMMUNE PARAMETERS	RUIZ-MATEOS CARMONA, EZEQUIEL	COMPETITIVO	PRIVADO	NACIONAL	PI	GILEAD SCIENCES, S.L.U	35.000,00 €
A-15	GLD23/00004	ANALYSIS OF EXTRACELLULAR VESICLES (EVS) IN PEOPLE LIVING WITH HIV AND THEIR ROLE IN THE IMMUNE ACTIVATION: ASSOCIATION WITH HIV RESERVOIR IN THE BRAIN AND NEUROCOGNITIVE IMPAIRMENT (HIVEVS)	BACHILLER SANCHEZ AREVALO, SARA	COMPETITIVO	PRIVADO	NACIONAL	PI	GILEAD SCIENCES, S.L.U	49.910,00 €
A-15	GLD25/00015	INNATE IMMUNOMETABOLIC ALTERATIONS ASSOCIATED WITH AGING IN PEOPLE WITH HIV: POTENTIAL BIOMARKERS AND THERAPEUTIC TARGETS	RUIZ-MATEOS CARMONA, EZEQUIEL	COMPETITIVO	PRIVADO	NACIONAL	PI	GILEAD SCIENCES, S.L.U	54.889,50 €

GRUPO	CÓDIGO	TÍTULO	IP	INICIATIVA	FINANCIACIÓN	ÁMBITO	TIPO AYUDA	ENTIDAD FINANCIADORA	IMPORTE CONCEDIDO
A-15	PREMIO 2022 ASTRAZENECA	MARCADORES DE RESPUESTA POST-VACUNAL EN POBLACION INMUNOCOMPROMETIDA (MARVIC): OPORTUNIDADES PARA EL DESARROLLO DE NUEVAS INMUNOTERAPIAS PARA LA PREVENCION DE LA COVID 19	BACHILLER SANCHEZ AREVALO, SARA	COMPETITIVO	PRIVADO	NACIONAL	PI	FUNDACIO LLUITA CONTRA LA SIDA	63.308,33 €
A-15	FI23/00211	PFIS 2023 MORAL TURON, CRISTINA FI23/00211	RUIZ-MATEOS CARMONA, EZEQUIEL	COMPETITIVO	PUBLICO	NACIONAL	RRHH	INSTITUTO DE SALUD CARLOS III	89.900,00 €
A-15	CD23/00187	SB 2023 VITALLE ANDRADE, JOANA CD23/00187	RUIZ-MATEOS CARMONA, EZEQUIEL	COMPETITIVO	PUBLICO	NACIONAL	RRHH	INSTITUTO DE SALUD CARLOS III	95.000,00 €
A-15	PI-0170-2024	BIOCOMPATIBLE SMART LIPOSOMES AS A CUTTING-EDGED THERAPEUTIC STRATEGY TO ENHANCE THE QUALITY OF THE IMMUNE RESPONSE AND ELIMINATE HIV-1 RESERVOIRS IN PEOPLE LIVING WITH HIV (NANOHIVCURE)	RAFII-EL-IDRISSI BENHNIA, MOHAMMED/OSTOS MARCOS, FRANCISCO JOSE	COMPETITIVO	PUBLICO	REGIONAL	PI	CONSEJERIA DE SANIDAD, PRESIDENCIA Y EMERGENCIAS	116.550,00 €
A-15	PI-0146-2025	ENHANCING ANTI-HIV IMMUNITY FOR HIV CONTROL WITH NOVEL IMMUNOTHERAPEUTIC TOOLS BASED ON BROADLY NEUTRALIZING ANTIBODIES AND TOLL-LIKE RECEPTOR AGONISTS IN MUCOSAL TISSUE (HIVABTOLL)	RUIZ-MATEOS CARMONA, EZEQUIEL/VITALLE ANDRADE, JOANA	COMPETITIVO	PUBLICO	REGIONAL	PI	CONSEJERIA DE SANIDAD, PRESIDENCIA Y EMERGENCIAS	131.998,90 €
A-15	PID2024-155422NB-C22	HOMEOSTASIS DE PARABENOS EN MAMIFEROS EXPUESTOS: EFECTOS SOBRE EL PERFIL BILIAR, HORMONAS SEXUALES E ISOMEROS DE INOSITOL	FERNANDEZ TORRES, RUT Mª	COMPETITIVO	PUBLICO	NACIONAL	PI	MINISTERIO DE CIENCIA E INNOVACION	156.250,00 €
A-15	PID2024-159601OA-I00	EXPLORING FERROPTOSIS TO UNCOVER THE ROLE OF EXTRACELLULAR VESICLES AND THE INNATE IMMUNE SYSTEM IN NEUROCOGNITIVE IMPAIRMENT IN PEOPLE LIVING WITH HIV	BACHILLER SANCHEZ AREVALO, SARA	COMPETITIVO	PUBLICO	NACIONAL	PI	MINISTERIO DE CIENCIA E INNOVACION	175.000,00 €
A-15	PID2024-161494OA-I00	DESARROLLO DE UNA INTERVENCION TERAPEUTICA BASADA EN ARNM PARA ABORDAR EL REBOTE VIRAL EN EL VIH/SIDA	MENDEZ LAGARES, GEMA	COMPETITIVO	PUBLICO	NACIONAL	PI	MINISTERIO DE CIENCIA E INNOVACION	178.750,00 €
A-15	CNS2022-136054	MODELO PREDICTIVO DE SUPERVIVENCIA Y EVENTOS CLINICOS BASADO EN EL ENVEJECIMIENTO CELULAR PARA INDIVIDUOS CON HEPATITIS C CRONICA QUE LOGRAN RESPUESTA VIRAL SOSTENIDA	GONZALEZ-SERNA MARTIN, MANUEL ALEJANDRO	COMPETITIVO	PUBLICO	NACIONAL	PI	MINISTERIO DE CIENCIA E INNOVACION	195.645,00 €
A-15	PID2023-151642OB-I00	NANOESTRUCTURAS BIOCOMPATIBLES FUNCIONALIZADAS COMO NUEVA ESTRATEGIA PARA AUMENTAR LA CALIDAD DE LA RESPUESTA INMUNE Y ELIMINAR RESERVORIO DE VIH-1	RAFII-EL-IDRISSI BENHNIA, MOHAMMED	COMPETITIVO	PUBLICO	NACIONAL	PI	MINISTERIO DE CIENCIA E INNOVACION	225.000,00 €
A-15	HR25-00241	HIGH-RESOLUTION PROFILING OF HIV-1 RESERVOIR AND IMMUNE RESPONSE FOR REVEALING HIV CURE	RUIZ-MATEOS CARMONA, EZEQUIEL	COMPETITIVO	PRIVADO	NACIONAL	PI	FUNDACION LA CAIXA	999.952,40 €

GRUPO	CÓDIGO	TÍTULO	IP	INICIATIVA	FINANCIACIÓN	ÁMBITO	TIPO AYUDA	ENTIDAD FINANCIADORA	IMPORTE CONCEDIDO
A-16	PI20/01255	TRATAMIENTO CON FOSFOMICINA DE INFECCIONES URINARIAS POR KLEBSIELLA PNEUMONIAE EN EL TRASPLANTADO RENAL: IMPACTO DEL PH URINARIO Y BAJO NIVEL DE RESISTENCIA A FOSFOMICINA.	CORDERO MATIA, MARIA ELISA	COMPETITIVO	PUBLICO	NACIONAL	PI	INSTITUTO DE SALUD CARLOS III	87.120,00 €
A-16	FI22/00025	PFIS 2022 MARTIN ESCOLANO, JAVIER FI22/00025	AGUILAR GUISADO, MANUELA	COMPETITIVO	PUBLICO	NACIONAL	RRHH	INSTITUTO DE SALUD CARLOS III	89.900,00 €
A-16	FI21/00280	PFIS 2021 HERRERA ESPEJO, SORAYA FI21/00280	CORDERO MATIA, MARIA ELISA	COMPETITIVO	PUBLICO	NACIONAL	RRHH	INSTITUTO DE SALUD CARLOS III	89.900,00 €
A-16	PI23/00279	ESTUDIO DE LAS BACTERIEMIA POR CAMPYLOBACTER SPP. IMPACTO DE LAS INMUNODEFICIENCIAS PRIMARIAS EN LAS RECIDIVAS Y OPTIMIZACION DEL TRATAMIENTO ANTIBIOTICO	CORDERO MATIA, MARIA ELISA	COMPETITIVO	PUBLICO	NACIONAL	PI	INSTITUTO DE SALUD CARLOS III	102.500,00 €
A-16	PI21/01569	DINAMICA DE LA INFECCION POR SARS COV-2 Y LA RESPUESTA INMUNE EN PACIENTES CON CANCER SOLIDO Y HEMATOLOGICO, Y EN RECEPTORES DE TRASPLANTE DE ORGANO SOLIDO O PROGENITORES HEMATOPOYETICOS	AGUILAR GUISADO, MANUELA	COMPETITIVO	PUBLICO	NACIONAL	PI	INSTITUTO DE SALUD CARLOS III	139.150,00 €
A-16	PI24/00383	EVALUACION DE LA SENSIBILIDAD Y ESPECIFICIDAD DE LOS METODOS METAGENOMICOS EN EL ESTUDIO ETIOLOGICO DE LAS NEUMONIAS EN ADULTOS INMUNOCOMPETENTES, INMUNOCOMPROMETIDOS Y/O FRAGILES.	SANCHEZ CESPEDES, JAVIER/AGUILAR GUISADO, MANUELA	COMPETITIVO	PUBLICO	NACIONAL	PI	INSTITUTO DE SALUD CARLOS III	215.000,00 €
AS-02	GEHEP-01	DESARROLLO DE UN MODELO PREDICTIVO DE MORTALIDAD EN INDIVIDUOS CON INFECCION CRONICA POR EL VIRUS DE LA HEPATITIS C CON RESPUESTA VIRAL SOSTENIDA, QUE CONVIVEN O NO CON EL VIH	MACIAS SANCHEZ, JUAN	COMPETITIVO	PRIVADO	NACIONAL	PI	SOCIEDAD ESPAÑOLA DE ENFERMEDADES INFECCIOSAS Y MICROBIOLOGIA CLINICA	17.250,00 €
AS-02	G-V 0-21	EVALUACION DE LA CINETICA DE ANTICUERPOS IGG TRAS LA VACUNACION FRENTE AL VIRUS DE LA HEPATITIS A EN PERSONAS QUE VIVEN CON VIH Y ELABORACION DE UN MODELO PREDICTIVO DE PERSISTENCIA DE INMUNIDAD A LARGO PLAZO	CORMA GOMEZ, ANAIS/MACIAS SANCHEZ, JUAN	COMPETITIVO	PRIVADO	NACIONAL	PI	SOCIEDAD ESPAÑOLA DE ENFERMEDADES INFECCIOSAS Y MICROBIOLOGIA CLINICA	18.735,00 €
AS-02	GEHEP-012	EXPLORACION DE LAS BASES GENETICAS DE LA RESISTENCIA A LA INFECCION POR EL VIRUS DE LA HEPATITIS C (AMPLIACION DEL PROYECTO GEHEP-012)	REAL NAVARRETE, LUIS MIGUEL	COMPETITIVO	PRIVADO	NACIONAL	PI	SOCIEDAD ESPAÑOLA DE ENFERMEDADES INFECCIOSAS Y MICROBIOLOGIA CLINICA	27.520,00 €
AS-02	GEHEP-002	PREDICCION DE COMPLICACIONES HEPATICAS A LARGO PLAZO EN PACIENTES CON INFECCION CRONICA POR EL VHC TRAS LA RESPUESTA VIRAL SOSTENIDA, MEDIANTE TECNICAS DE INTELIGENCIA ARTIFICIAL	CORMA GOMEZ, ANAIS	COMPETITIVO	PRIVADO	NACIONAL	PI	SOCIEDAD ESPAÑOLA DE ENFERMEDADES INFECCIOSAS Y MICROBIOLOGIA CLINICA	29.250,00 €

GRUPO	CÓDIGO	TÍTULO	IP	INICIATIVA	FINANCIACIÓN	ÁMBITO	TIPO AYUDA	ENTIDAD FINANCIADORA	IMPORTE CONCEDIDO
AS-02	GLD23/00122	PREVALENCE OF HCV INFECTION IN MEN WHO HAVE SEX WITH MEN ATTENDING SEX EXCHANGE ESTABLISHMENTS	CORMA GOMEZ, ANAIS	COMPETITIVO	PRIVADO	NACIONAL	PI	GILEAD SCIENCES, S.L.U	49.910,00 €
AS-02	CM23/00255	RH 2023 MARTIN CARMONA, JESICA CM23/00255	MACIAS SANCHEZ, JUAN	COMPETITIVO	PUBLICO	NACIONAL	RRHH	INSTITUTO DE SALUD CARLOS III	65.000,00 €
AS-02	CO-ES-342-7138	CLINICAL RELEVANCE OF DRUG-DRUG INTERACTIONS (DDI) WITH THE CURRENTLY USED DIRECT-ACTING ANTI-VIRAL THERAPY (DAA) AGAINST HEPATITIS C VIRUS (HCV)	MACIAS SANCHEZ, JUAN	COMPETITIVO	PRIVADO	INTERNACIONAL NO UE	PI	GILEAD SCIENCES, S.L.U	185.874,50 €
AS-02	PI23/01089	DESARROLLO DE UN MODELO PREDICTIVO DE PROGRESION DE LA ENFERMEDAD HEPATICA GRASA EN PERSONAS QUE VIVEN CON VIH	MACIAS SANCHEZ, JUAN	COMPETITIVO	PUBLICO	NACIONAL	PI	INSTITUTO DE SALUD CARLOS III	206.250,00 €
AS-04	CM24/00136	RH 2024 CIUDAD GUTIERREZ, PABLO CM24/00136	GIL NAVARRO, MARIA VICTORIA	COMPETITIVO	PUBLICO	NACIONAL	RRHH	INSTITUTO DE SALUD CARLOS III	65.000,00 €
AS-04	PI23/00180	"FORMACION Y RETROALIMENTACION PERIODICA COMO ESTRATEGIAS PARA LA OPTIMIZACION DEL USO DE LOS ANTIMICROBIANOS EN CENTROS SOCIOSANITARIOS (EDU-FAST)"	GUISADO GIL, ANA BELEN/GIL NAVARRO, MARIA VICTORIA	COMPETITIVO	PUBLICO	NACIONAL	PI	INSTITUTO DE SALUD CARLOS III	118.437,50 €
AS-04	FI24/00191	PFIS 2024 SOTILLO SANCHEZ, IRENE FI24/00191	GIL NAVARRO, MARIA VICTORIA	COMPETITIVO	PUBLICO	NACIONAL	RRHH	INSTITUTO DE SALUD CARLOS III	119.567,00 €
AS-04	JR24/00011	JR 2024 MEJIAS TRUEBA, MARTA JR24/00011	GIL NAVARRO, MARIA VICTORIA	COMPETITIVO	PUBLICO	NACIONAL	RRHH	INSTITUTO DE SALUD CARLOS III	246.100,00 €
AS-08	PI22/01464	ACTIVIDAD ANTIBIOTICA DE CEFEPIME EN AISLADOS CLINICOS DEL COMPLEJO ENTEROBACTER CLOACAE Y KLEBSIELLA AEROGENES	LEPE JIMENEZ, JOSE ANTONIO/RODRIGUEZ VILLODRES, ANGEL	COMPETITIVO	PUBLICO	NACIONAL	PI	INSTITUTO DE SALUD CARLOS III	72.600,00 €
AS-08	IM23/INFEC/8	IMPACTO MICROBIOLOGICO Y CLINICO DE LA ADQUISICION DE RESISTENCIA A NUEVOS ANTIBIOTICOS EN ENTEROBACTERALES HIPERPRODUCTORES DE BETALACTAMASA AMPC	RODRIGUEZ VILLODRES, ANGEL	COMPETITIVO	PUBLICO	NACIONAL	PI	CENTRO DE INVESTIGACION BIOMEDICA EN RED	85.000,00 €
AS-08	101113109	"RELECOV 2.0 - CONSOLIDATION OF WGS AND RT-PCR ACTIVITIES FOR SARS-COV-2 IN SPAIN TOWARDS SUSTAINABLE USE AND INTEGRATION OF ENHANCED INFRASTRUCTURE AND PROCESSES IN THE RELECOV NETWORK"	LEPE JIMENEZ, JOSE ANTONIO	COMPETITIVO	PUBLICO	UNION EUROPEA	PI	COMISION EUROPEA	95.596,14 €
B-01	GALENTIC-3	EFFECT OF GALECTIN-3 AND ITS ROLE IN EXPERIMENTAL MODELS OF PARKINSON'S DISEASE AND ALZHEIMERS DISEASE	VENERO RECIO, JOSE LUIS	COMPETITIVO	PRIVADO	NACIONAL	PI	FUNDACION EL MONTE	94.000,00 €
B-01	PID2023-146447OA-I00	EXPLORANDO EL PAPEL DE LA ACTIVACION DE LAS CELULAS MICROGLIALES EN LA PROGRESION DE LA PATOLOGIA DE LA DEMENCIA FRONTOTEMPORAL	BOZA SERRANO, ANTONIO	COMPETITIVO	PUBLICO	NACIONAL	PI	MINISTERIO DE CIENCIA E INNOVACION	175.000,00 €

GRUPO	CÓDIGO	TÍTULO	IP	INICIATIVA	FINANCIACIÓN	ÁMBITO	TIPO AYUDA	ENTIDAD FINANCIADORA	IMPORTE CONCEDIDO
B-01	SOL2024-31437	GALECTIN-3 INHIBITION BY TB006, FREEZING PARKINSON´S DISEASE PROGRESSION.	GARCIA REVILLA, JUAN	COMPETITIVO	PUBLICO	NACIONAL	PI	UNIVERSIDAD DE SEVILLA	193.138,75 €
B-01	PID2021-126090OA-I00	TERAPIAS DIRIGIDAS A MODULAR LA RESPUESTA DE MACROFAGOS Y MICROGLIA ASOCIADOS AL TUMOR	SARMIENTO SOTO, MANUEL	COMPETITIVO	PUBLICO	NACIONAL	PI	MINISTERIO DE CIENCIA E INNOVACION	193.600,00 €
B-01	CNS2022-135867	TET2 EN LA ENFERMEDAD DE PARKINSON	BURGUILLOS GARCIA, MIGUEL ANGEL	COMPETITIVO	PUBLICO	NACIONAL	PI	AGENCIA ESTATAL DE INVESTIGACION	196.865,00 €
B-01	PID2022-136485OB-I00	SEXO Y MICROGLIA EN LA ENFERMEDAD DE PARKINSON - FEMALEMICROGLIA	BURGUILLOS GARCIA, MIGUEL ANGEL	COMPETITIVO	PUBLICO	NACIONAL	PI	AGENCIA ESTATAL DE INVESTIGACION	218.750,00 €
B-01	PID2022-141577OB-I00	MECANISMOS Y USO DEL HIDROXITIROSOL E INHIBIDORES DEL FACTOR DE ELONGACION-2 PARA MEJORAR SINERGETICAMENTE LA RESPUESTA INMUNE ANTITUMORAL EN CARCINOMAS DE CELULAS ESCAMOSAS	AYALA GOMEZ, ANTONIO	COMPETITIVO	PUBLICO	NACIONAL	PI	MINISTERIO DE CIENCIA E INNOVACION	237.500,00 €
B-01	PID2024-157435OB-I00	ESTUDIO MULTIDISCIPLINAR PARA EXPLOTAR EL PAPEL ANTI-TUMORAL DE LA MICROGLIA	SARMIENTO SOTO, MANUEL	COMPETITIVO	PUBLICO	NACIONAL	PI	MINISTERIO DE CIENCIA E INNOVACION	268.875,00 €
B-01	PID2021-124096OB-I00	DESCIFRANDO LOS SUBTIPOS DE MICROGLIA DELETEREA POTENCIALMENTE RELEVANTES EN ENFERMEDADES NEURODEGENERATIVAS	MARTINEZ DE PABLOS, ROCIO/VENERO RECIO, JOSE LUIS	COMPETITIVO	PUBLICO	NACIONAL	PI	MINISTERIO DE CIENCIA E INNOVACION	290.400,00 €
B-01	PID2024-157400OB-I00	EXPLORANDO EL PAPEL DE LA INTERLEUCINA-34 EN EL NEURODESARROLLO Y LA NEURODEGENERACION. RELEVANCIA EN LA SALUD Y PATOLOGIA CEREBRAL	VENERO RECIO, JOSE LUIS/MARTINEZ DE PABLOS, ROCIO	COMPETITIVO	PUBLICO	NACIONAL	PI	MINISTERIO DE CIENCIA E INNOVACION	400.000,00 €
B-02	PI-0150-2025	PRECLINICAL INVESTIGATION OF DRUG EFFICACY IN AUTOSOMAL DOMINANT ADULT ONSET NEURONAL CEROID LIPOFUSCINOSIS (PRECLUDE)	BORJINI BATNINI, NOZHA/FERNANDEZ CHACON, RAFAEL	COMPETITIVO	PUBLICO	REGIONAL	PI	CONSEJERIA DE SANIDAD, PRESIDENCIA Y EMERGENCIAS	133.100,00 €
B-02	PID2021-123840NB-I00	PAPEL DE LA NEUROMODULACION COLINERGICA SOBRE LAS CELULAS CHANDELIER EN UN MODELO DE RATON PARA EL TRASTORNO OBSESIVO-COMPULSIVO	GARCIA-JUNCO CLEMENTE, PABLO/NIETO GONZALEZ, JOSE LUIS	COMPETITIVO	PUBLICO	NACIONAL	PI	MINISTERIO DE CIENCIA E INNOVACION	169.400,00 €
B-02	DEEP-MaX-2024_IBIS	AYUDAS A LA EXCELENCIA DEEP-MAX-2024_IBIS	FERNANDEZ CHACON, RAFAEL	COMPETITIVO	PUBLICO	NACIONAL	PI	CONSEJO SUPERIOR DE INVESTIGACIONES CIENTIFICAS	300.000,00 €
B-02	PID2022-138957NB-I00	MECANISMOS MOLECULARES DE CSPALFA/DNAJC5 EN LA ENFERMEDAD DE KUFS/CLN4 Y EN EL MANTENIMIENTO DE TERMINALES PRESINAPTICOS	FERNANDEZ CHACON, RAFAEL	COMPETITIVO	PUBLICO	NACIONAL	PI	MINISTERIO DE CIENCIA E INNOVACION	362.500,00 €
B-02	IFCS21/00011	INFRAESTRUCTURA SINGULAR PARA INVESTIGACIONES BIOMEDICAS EN CELULAS INDIVIDUALES (ISIBISCI)	FERNANDEZ CHACON, RAFAEL	COMPETITIVO	PUBLICO	NACIONAL	INFRAESTRUCTURAS	INSTITUTO DE SALUD CARLOS III	1.350.000,40 €

GRUPO	CÓDIGO	TÍTULO	IP	INICIATIVA	FINANCIACIÓN	ÁMBITO	TIPO AYUDA	ENTIDAD FINANCIADORA	IMPORTE CONCEDIDO
B-02	FORT23/00008	MARCO DE OPORTUNIDADES PARA REFORZAR LOS AVANCES EN INVESTIGACION TRASLACIONAL EN EL IBIS (FORTAIBIS)	FERNANDEZ CHACON, RAFAEL	COMPETITIVO	PUBLICO	NACIONAL	ESTRUCTURAS ESTABLES	INSTITUTO DE SALUD CARLOS III	2.499.995,52 €
B-03	AI-2023-015	IDENTIFICACION DE LA RUTA DE SEÑALIZACION RAS/MAPK COMO OPCION TERAPEUTICA PARA EL TRATAMIENTO DEL NEUROBLASTOMA AGRESIVO	VEGA MORENO, FRANCISCO/CALVO BALTANAS, FERNANDO	COMPETITIVO	PRIVADO	NACIONAL	PI	FEDERACION ESPAÑOLA DE ENFERMEDADES RARAS	25.000,00 €
B-03	PI-0034-2022	FIGHT AGAINST THERAPEUTIC RESISTANCE IN HIGH-RISK NEUROBLASTOMA USING GENOMIC INSTABILITY AS ALLY	AGUILAR MORANTE, DIANA/PARDAL REDONDO, RICARDO	COMPETITIVO	PUBLICO	REGIONAL	PI	CONSEJERIA DE SANIDAD, PRESIDENCIA Y EMERGENCIAS	40.250,00 €
B-03	SOL2025-36906	TRATAMIENTO SELECTIVO DE CELULAS MADRE CANCEROSAS EN METASTASIS DE NEUROBLASTOMA AGRESIVO	VEGA MORENO, FRANCISCO	COMPETITIVO	PUBLICO	NACIONAL	PI	UNIVERSIDAD DE SEVILLA	102.800,98 €
B-03	SOL2025-36915	REPROGRAMACION PARCIAL DE ASTROCITOS COMO ESTRATEGIA DE REJUVENECIMIENTO CELULAR EN UN MODELO MURINO DE ENFERMEDAD DE ALZHEIMER	PLATERO LUENGO, AIDA	COMPETITIVO	PUBLICO	NACIONAL	PI	UNIVERSIDAD DE SEVILLA	108.400,98 €
B-03	PID2022-136409OB-I00	LA RUTA RAS/MAPK COMO NUEVA DIANA TERAPEUTICA PARA EL NEUROBLASTOMA RECURRENTE	CALVO BALTANAS, FERNANDO	COMPETITIVO	PUBLICO	NACIONAL	PI	MINISTERIO DE CIENCIA E INNOVACION	122.500,00 €
B-03	PID2022-136824OA-I00	DESCIFRANDO LOS MECANISMOS DE RADIORRESISTENCIA: INTERACCION FUNCIONAL ENTRE LA TRANSCRIPCION Y EL ESTRES REPLICATIVO EN LAS JERARQUIAS CELULARES DEL GLIOBLASTOMA	AGUILAR MORANTE, DIANA	COMPETITIVO	PUBLICO	NACIONAL	PI	MINISTERIO DE CIENCIA E INNOVACION	175.000,00 €
B-03	CNS2022-135292	INHIBICION DE LA RUTA DE SEÑALIZACION RAS/MAPK COMO OPCION TERAPEUTICA EN EL NEUROBLASTOMA RECURRENTE Y RESISTENTE A TERAPIA	CALVO BALTANAS, FERNANDO	COMPETITIVO	PUBLICO	NACIONAL	PI	MINISTERIO DE CIENCIA E INNOVACION	180.895,00 €
B-03	CNS2023-144411	ESTUDIO DEL EFECTO DE LA REPROGRAMACION PARCIAL SOBRE LA FISIOLOGIA DE LOS ASTROCITOS Y SU POTENCIAL IMPACTO EN LA HOMEOSTASIS CEREBRAL Y LA CAPACIDAD COGNITIVA	PLATERO LUENGO, AIDA	COMPETITIVO	PUBLICO	NACIONAL	PI	MINISTERIO DE CIENCIA E INNOVACION	199.880,00 €
B-03	PID2023-152179NA-I00	REPROGRAMACION PARCIAL PARA REJUVENECER CELULAS NEURONALES: UNA ESTRATEGIA INNOVADORA PARA ALIVIAR LA DECADENCIA ASOCIADA A LA EDAD EN EL CEREBRO ENVEJECIDO	PLATERO LUENGO, AIDA	COMPETITIVO	PUBLICO	NACIONAL	PI	MINISTERIO DE CIENCIA E INNOVACION	200.000,00 €
B-03	PID2022-142424OB-I00	REVELANDO SEÑALIZACION ESPECIFICA EN CELULAS INDIFERENCIADAS DE LA CRESTA NEURAL: NUEVAS OPORTUNIDADES DE TRATAMIENTO PARA EL NEUROBLASTOMA AGRESIVO	PARDAL REDONDO, RICARDO/VEGA MORENO, FRANCISCO	COMPETITIVO	PUBLICO	NACIONAL	PI	MINISTERIO DE CIENCIA E INNOVACION	212.500,00 €
B-04	CD24/00135	SB 2024 ROCA AGUJETAS, VICENTE CD24/00135	VITORICA FERRANDEZ, FRANCISCO JAVIER	COMPETITIVO	PUBLICO	NACIONAL	RRHH	INSTITUTO DE SALUD CARLOS III	95.000,00 €

GRUPO	CÓDIGO	TÍTULO	IP	INICIATIVA	FINANCIACIÓN	ÁMBITO	TIPO AYUDA	ENTIDAD FINANCIADORA	IMPORTE CONCEDIDO
B-04	PID2023-149695OA-I00	PAPEL DE LOS MIARNS HIPOTALAMICOS EN LAS ALTERACIONES COGNITIVAS ASOCIADAS A LA ENFERMEDAD DE ALZHEIMER (MIRAD)	MANFREDI LOZANO, MARIA	COMPETITIVO	PUBLICO	NACIONAL	PI	MINISTERIO DE CIENCIA E INNOVACION	110.000,00 €
B-04	PI24/00308	MODULANDO EL METABOLISMO/SENESCENCIA MICROGLIAL COMO TERAPIA MODIFICADORA DE LA PATOLOGIA TAU PARA LA ENFERMEDAD DE ALZHEIMER Y OTRAS TAUPATIAS: UNA EVALUACION PRECLINICA	VITORICA FERRANDEZ, FRANCISCO JAVIER	COMPETITIVO	PUBLICO	NACIONAL	PI	INSTITUTO DE SALUD CARLOS III	278.750,00 €
B-05	RED2022-134407-T	RED TEMATICA DE INVESTIGACION EN HIPOXIA. ACRONIMO: HYPOXINET	PASCUAL BRAVO, ALBERTO	COMPETITIVO	PUBLICO	NACIONAL	ESTRUCTURAS ESTABLES	AGENCIA ESTATAL DE INVESTIGACION	19.100,00 €
B-05	BIOT22_00018_1	IMPLEMENTACION DE TECNOLOGIAS DE PROTEOMICA A NIVEL DE CELULA UNICA CON POTENCIAL APLICACION EN MEDICINA PERSONALIZADA	PASCUAL BRAVO, ALBERTO	COMPETITIVO	PUBLICO	REGIONAL	PI	JUNTA DE ANDALUCIA	82.406,54 €
B-05	SOL2024-31808	IDENTIFICATION OF SENESCENT CELL VULNERABILITIES FOR THE TREATMENT OF AGE-DEPENDENT DISORDERS	MACIAS GUTIERREZ, DAVID	COMPETITIVO	PUBLICO	NACIONAL	PI	UNIVERSIDAD DE SEVILLA	123.517,34 €
B-05	PROYEXCEL_00845	METABOLIC INDUCTION OF MICROGLIAL QUIESCENCE	MACIAS GUTIERREZ, DAVID	COMPETITIVO	PUBLICO	REGIONAL	PI	CONSEJERIA E TRANSFORMACION ECONOMICA, INDUSTRIA, CONOCIMIENTO Y UNIVERSIDADES	145.500,00 €
B-05	PI22/00156	EFECTO DE LA ACTIVACION MATERNA INMUNE EN LA NEUROGENESIS DE LAS NEURONAS INHIBITORIAS DURANTE EL DESARROLLO EMBRIONARIO DEL CEREBRO	GARCIA GONZALEZ, DIEGO	COMPETITIVO	PUBLICO	NACIONAL	PI	INSTITUTO DE SALUD CARLOS III	147.620,00 €
B-05	PID2021-127227OB-I00	HYPOXIC REGULATION OF THE SENESCENT SECRETOME IN AGE-RELATED PATHOLOGIES	MACIAS GUTIERREZ, DAVID	COMPETITIVO	PUBLICO	NACIONAL	PI	MINISTERIO DE CIENCIA E INNOVACION	157.300,00 €
B-05	MMT24-IBIS-01	ANALYSIS OF BIOLOGICAL IMAGES USING AI TO UNDERSTAND BRAIN FUNCTION AND DYSFUNCTION (BRAIN)	PASCUAL BRAVO, ALBERTO	COMPETITIVO	PUBLICO	NACIONAL	PI	MOMENTUM	171.641,52 €
B-05	CNS2022-135567	REGULACION DEL SECRETOMA SENESCENTE POR HIPOXIA EN PATOLOGIAS RELACIONADAS CON EL ENVEJECIMIENTO	MACIAS GUTIERREZ, DAVID	COMPETITIVO	PUBLICO	NACIONAL	PI	MINISTERIO DE CIENCIA E INNOVACION	195.645,00 €
B-05	PID2024-161586OB-I00	PAPEL DE LA PERDIDA DE RESPUESTA A HIPOXIA EN CELULAS SENESCENTES Y SUS EFECTOS SOBRE LA PROGRESION TUMORAL	MACIAS GUTIERREZ, DAVID	COMPETITIVO	PUBLICO	NACIONAL	PI	MINISTERIO DE CIENCIA E INNOVACION	250.000,00 €
B-05	FORT23/00008	MARCO DE OPORTUNIDADES PARA REFORZAR LOS AVANCES EN INVESTIGACION TRASLACIONAL EN EL IBIS (FORTAIBIS)	PASCUAL BRAVO, ALBERTO	COMPETITIVO	PUBLICO	NACIONAL	ESTRUCTURAS ESTABLES	INSTITUTO DE SALUD CARLOS III	344.352,00 €

GRUPO	CÓDIGO	TÍTULO	IP	INICIATIVA	FINANCIACIÓN	ÁMBITO	TIPO AYUDA	ENTIDAD FINANCIADORA	IMPORTE CONCEDIDO
B-05	PID2021-126894OB-I00	DISRUPCION DE LA BARRERA HAMATOENCEFALICA POR ANGIOGENESIS NO PRODUCTIVA EN LA ENFERMEDAD DE ALZHEIMER	PASCUAL BRAVO, ALBERTO	COMPETITIVO	PUBLICO	NACIONAL	PI	MINISTERIO DE CIENCIA, INNOVACION Y UNIVERSIDADES	387.200,00 €
B-05	PID2024-157045OB-I00	METABOLISMO DE CARBOHIDRATOS EN MICROGLIA EN FISIOLOGIA Y PATOLOGIA	PASCUAL BRAVO, ALBERTO	COMPETITIVO	PUBLICO	NACIONAL	PI	MINISTERIO DE CIENCIA E INNOVACION	450.000,00 €
B-06	CM22/00166	RH 2022 GARCIA ROLDAN, ERNESTO CM22/00166	LOPEZ BARNEO, JOSE	COMPETITIVO	PUBLICO	NACIONAL	RRHH	INSTITUTO DE SALUD CARLOS III	65.000,00 €
B-06	CNS2022-135414	BIOENERGETICA Y DISFUNCION METABOLICA COMO FACTORES CLAVE EN LA ENFERMEDAD DE PARKINSON	GONZALEZ RODRIGUEZ, PATRICIA	COMPETITIVO	PUBLICO	NACIONAL	PI	MINISTERIO DE CIENCIA E INNOVACION	199.396,00 €
B-06	PID2022-136685OA-I00	BIOENERGETICA Y METABOLISMO EN LA ENFERMEDAD DE PARKINSON	GONZALEZ RODRIGUEZ, PATRICIA	COMPETITIVO	PUBLICO	NACIONAL	PI	MINISTERIO DE CIENCIA E INNOVACION	225.000,00 €
B-06	PID2023-146862OB-I00	QUIMIORRECEPCION EN EL CUERPO CAROTIDEO: MODULACION Y PLASTICIDAD EN LA SALUD Y LA ENFERMEDAD	ORTEGA SAENZ, GRACIA PATRICIA/GAO CHEN, LIN	COMPETITIVO	PUBLICO	NACIONAL	PI	MINISTERIO DE CIENCIA E INNOVACION	250.000,00 €
B-06	PID2022-138131OB-I00	SENSIBILIDAD AL OXIGENO Y NEURODEGENERACION	LOPEZ BARNEO, JOSE/ MORENO DOMINGUEZ, ALEJANDRO	COMPETITIVO	PUBLICO	NACIONAL	PI	MINISTERIO DE CIENCIA E INNOVACION	462.500,00 €
B-07	PID2022-142870NB-I00	INTERACCION DE FACTORES GENETICOS Y NO GENETICOS EN LA ENFERMEDAD DE ALZHEIMER. RESPUESTA FUNCIONAL DURANTE EL ENVEJECIMIENTO DEL CEREBRO A GENES ASOCIADOS CON LA ENFERMEDAD	GOMEZ SCHOLL, FRANCISCO MANUEL/ MARTINEZ MIR, AMALIA	COMPETITIVO	PUBLICO	NACIONAL	PI	MINISTERIO DE CIENCIA E INNOVACION	150.000,00 €
B-07	PROYEXCEL_00573	SYNAPTIC ORGANIZERS AS HITS FOR MEMORY AND SYNAPTIC DYSFUNCTION IN ALZHEIMER'S DISEASE	GOMEZ SCHOLL, FRANCISCO MANUEL/ MARTINEZ MIR, AMALIA	COMPETITIVO	PUBLICO	REGIONAL	PI	CONSEJERIA DE UNIVERSIDAD, INVESTIGACION E INNOVACION	162.000,00 €
B-08	PID2024-156633NA-I00	IMPLICACION DE LOS ARNS NO-CODIFICANTES Y SU BIOGENESIS EN LA ENFERMEDAD DE PARKINSON	ESPADAS VILLANUEVA, ISABEL	COMPETITIVO	PUBLICO	NACIONAL	PI	MINISTERIO DE CIENCIA E INNOVACION	212.500,00 €
B-08	PID2023-146386NB-I00	SISTEMA NERVIOSO E INFECCION POR SARS-COV-2, MECANISMOS Y RELEVANCIA FISIOPATOLOGICA EN NEURODEGENERACION: ENVEJECIMIENTO Y ENFERMEDAD DE PARKINSON	TOLEDO ARAL, JUAN JOSE/VILLADIEGO LUQUE, FCO. JAVIER	COMPETITIVO	PUBLICO	NACIONAL	PI	MINISTERIO DE CIENCIA E INNOVACION	425.000,00 €
B-09	CIBERNED - P.MIR	CIBERNED - CIBER ENFERMEDADES NEURODEGENERATIVAS	MIR RIVERA, PABLO	COMPETITIVO	PUBLICO	NACIONAL	ESTRUCTURAS ESTABLES	CIBERNED	675,07 €
B-09	SAN 2024	ESTUDIO DE LOS MOVIMIENTOS OCULARES EN PARKINSONISMOS ATIPICOS MEDIANTE INTELIGENCIA ARTIFICIAL Y SU ROL COMO BIOMARCADOR DIAGNOSTICO.	LUQUE AMBROSIANI, ANTONIO CRISTOBAL	COMPETITIVO	PRIVADO	REGIONAL	PI	FUNDACION DE LA SOCIEDAD ANDALUZA DE NEUROLOGIA	6.000,00 €

GRUPO	CÓDIGO	TÍTULO	IP	INICIATIVA	FINANCIACIÓN	ÁMBITO	TIPO AYUDA	ENTIDAD FINANCIADORA	IMPORTE CONCEDIDO
B-09	CA21117	IMMUPARKNET. THE ROLE OF IMMUNITY IN TACKLING PARKINSON'S DISEASE THROUGH A TRANSLATIONAL NETWORK	MIR RIVERA, PABLO	COMPETITIVO	PUBLICO	UNION EUROPEA	ACCIONES COMPLEMENTARIAS	COMISION EUROPEA	8.140,00 €
B-09	NEU-0005-2022	ESTUDIO DE LA INFLAMACION PERIFERICA EN PARKINSONISMOS ATIPICOS COMO BIOMARCADOR DIAGNOSTICO Y SU ROL EN SU FISIOPATOLOGIA	MUÑOZ DELGADO, LAURA	COMPETITIVO	PUBLICO	REGIONAL	PI	FUNDACION PUBLICA ANDALUZA PROGRESO Y SALUD M.P.	22.000,00 €
B-09	CB18/05/00041	CIBER 2018 MIR RIVERA, PABLO CB18/05/00041	MIR RIVERA, PABLO	COMPETITIVO	PUBLICO	NACIONAL	ESTRUCTURAS ESTABLES	INSTITUTO DE SALUD CARLOS III	42.750,00 €
B-09	PIP-0123-2022_2	MEDICINA PERSONALIZADA EN ENFERMEDADES NEUROLOGICAS MEDIANTE LA APLICACION DE BIOMARCADORES PARA LA MEJORA DEL DIAGNOSTICO, PRONOSTICO Y TRATAMIENTO DEL PACIENTE	MIR RIVERA, PABLO	COMPETITIVO	PUBLICO	REGIONAL	PI	CONSEJERIA DE SANIDAD, PRESIDENCIA Y EMERGENCIAS	49.200,00 €
B-09	F. ALICIA KOPLOWITZ 2024	DIAGNOSTICO GENETICO EN LAS DISTONIAS DE INICIO EN LA EDAD PEDIATRICA: ESTRATEGIAS PARA AUMENTAR EL RENDIMIENTO DIAGNOSTICO A TRAVES DE LAS TECNICAS DE SECUENCIACION MASIVA	CORREA VELA, MARTA	COMPETITIVO	PRIVADO	NACIONAL	PI	FUNDACION ALICIA KOPLOWITZ	50.000,00 €
B-09	CM23/00288	RH 2023 OJEDA LEPE, ELENA CM23/00288	MIR RIVERA, PABLO	COMPETITIVO	PUBLICO	NACIONAL	RRHH	INSTITUTO DE SALUD CARLOS III	65.000,00 €
B-09	PI21/01901	BUSQUEDA DE NUEVOS BIOMARCADORES EN LA ENFERMEDAD DE PARKINSON PRODROMICA	JESUS MAESTRE, SILVIA	COMPETITIVO	PUBLICO	NACIONAL	PI	INSTITUTO DE SALUD CARLOS III	85.910,00 €
B-09	FI22/00226	PFIS 2022 MARTIN BORNEZ, MIGUEL FI22/00226	GOMEZ GARRE, MARIA DEL PILAR	COMPETITIVO	PUBLICO	NACIONAL	RRHH	INSTITUTO DE SALUD CARLOS III	89.900,00 €
B-09	CD23/00210	SB 2023 DIAZ GALVAN, PATRICIA CD23/00210	MIR RIVERA, PABLO	COMPETITIVO	PUBLICO	NACIONAL	RRHH	INSTITUTO DE SALUD CARLOS III	95.000,00 €
B-09	PI23/00512	ESTUDIO LONGITUDINAL DE PATRONES DE NEURODEGENERACION Y FACTORES MOLECULARES SUBYACENTES A TRAYECTORIAS DIFERENCIALES DE DECLIVE COGNITIVO EN LA ENFERMEDAD DE PARKINSON	CARRILLO GARCIA, FATIMA	COMPETITIVO	PUBLICO	NACIONAL	PI	INSTITUTO DE SALUD CARLOS III	102.500,00 €
B-09	PID2021-127034OA-I00	ESTUDIO DE LAS DINAMICAS NEURALES Y CONDUCTUALES ASOCIADAS A LAS RECOMPENSAS Y CASTIGOS EN LA ENFERMEDAD DE PARKINSON CON TRASTORNO DEL CONTROL DE IMPULSOS ASOCIADO	MARTIN RODRIGUEZ, JUAN FRANCISCO	COMPETITIVO	PUBLICO	NACIONAL	PI	MINISTERIO DE CIENCIA E INNOVACION	102.608,00 €
B-09	DGP_PRED_2024_01581	CUII 2024 MURILLO HERNANDEZ, LUCIA DGP_PRED_2024_01581	MIR RIVERA, PABLO	COMPETITIVO	PUBLICO	REGIONAL	RRHH	CONSEJERIA DE UNIVERSIDAD, INVESTIGACION E INNOVACION	109.292,86 €

GRUPO	CÓDIGO	TÍTULO	IP	INICIATIVA	FINANCIACIÓN	ÁMBITO	TIPO AYUDA	ENTIDAD FINANCIADORA	IMPORTE CONCEDIDO
B-09	PI21/01875	DESCIFRANDO LA ENFERMEDAD DE PARKINSON EN LA ERA GENOMICA: PROYECTO DEEPEN	GOMEZ GARRE, MARIA DEL PILAR	COMPETITIVO	PUBLICO	NACIONAL	PI	INSTITUTO DE SALUD CARLOS III	135.520,00 €
B-09	F2-0040-2022	TECNICO ESPECIALISTA - UNIDAD DE BIOINFORMATICA DEL IBIS	MIR RIVERA, PABLO	COMPETITIVO	PUBLICO	REGIONAL	RRHH	SERVICIO ANDALUZ DE SALUD	149.600,00 €
B-09	PI22/01704	RESPUESTA INMUNE INFLAMATORIA PERIFERICA EN LA ENFERMEDAD DE PARKINSON	MIR RIVERA, PABLO	COMPETITIVO	PUBLICO	NACIONAL	PI	INSTITUTO DE SALUD CARLOS III	153.670,00 €
B-09	JR22/00073	JR 2022 MACIAS GARCIA, DANIEL JR22/00073	MIR RIVERA, PABLO	COMPETITIVO	PUBLICO	NACIONAL	RRHH	INSTITUTO DE SALUD CARLOS III	180.000,00 €
B-09	PID2023-150376OB-I00	PALMITOILACION EN LA ENFERMEDAD PARKINSON: DESCUBRIENDO MECANISMOS Y BIOMARCADORES	FONTAN LOZANO, ANGELA/MEJIAS ESTEVEZ, REBECA Mª	COMPETITIVO	PUBLICO	NACIONAL	PI	MINISTERIO DE CIENCIA E INNOVACION	187.500,00 €
B-09	CNS2023-144790	DINAMICAS OSCILATORIAS CORTICALES EN APRENDIZAJE MOTOR Y DISCINESIAS EN PARKINSON	MARTIN RODRIGUEZ, JUAN FRANCISCO	COMPETITIVO	PUBLICO	NACIONAL	PI	MINISTERIO DE CIENCIA E INNOVACION	199.880,00 €
B-09	PI24/00632	IDENTIFICACION DE BIOMARCADORES DE ENFERMEDAD DE PARKINSON PARA UNA MEDICINA PERSONALIZADA (IBIPAR)	GOMEZ GARRE, MARIA DEL PILAR	COMPETITIVO	PUBLICO	NACIONAL	PI	INSTITUTO DE SALUD CARLOS III	215.000,00 €
B-09	JR23/00016	JR 2023 MUÑOZ DELGADO, LAURA JR23/00016	MIR RIVERA, PABLO	COMPETITIVO	PUBLICO	NACIONAL	RRHH	INSTITUTO DE SALUD CARLOS III	246.100,00 €
B-09	RC-0007-2021	NM 2017 RENOV 2021 GOMEZ GARRE, PILAR RC-0007-2021	GOMEZ GARRE, MARIA DEL PILAR	COMPETITIVO	PUBLICO	REGIONAL	RRHH	SERVICIO ANDALUZ DE SALUD	489.576,00 €
B-10	PMPER24/00021	PREDICT: ICTUS PEDIATRICO ASOCIADO A ENFERMEDADES RARAS: DIAGNOSTICO Y TRATAMIENTO INTEGRANDO MULTI-OMICA E INTELIGENCIA ARTIFICIAL.	DOMINGUEZ MAYORAL, ANA MARIA	COMPETITIVO	PUBLICO	NACIONAL	PI	INSTITUTO DE SALUD CARLOS III	39.764,37 €
B-10	PI24/01807	ANALISIS DE EFECTIVIDAD, SEGURIDAD Y VIABILIDAD DE UNIDADES DE ICTUS VIRTUALES	BARRAGAN PRIETO, ANA	COMPETITIVO	PUBLICO	NACIONAL	PI	INSTITUTO DE SALUD CARLOS III	58.750,00 €
B-10	C-0017-2024	PROGRAMA C 2024 GOMEZ FERNANDEZ, F. JAVIER C-0017-2024	MONICHE ALVAREZ, FRANCISCO	COMPETITIVO	PUBLICO	REGIONAL	RRHH	SERVICIO ANDALUZ DE SALUD	65.000,00 €
B-10	CM23/00216	RH 2023 NUÑEZ JURADO, DAVID CM23/00216	MONTANER VILLALONGA, JOAN	COMPETITIVO	PUBLICO	NACIONAL	RRHH	INSTITUTO DE SALUD CARLOS III	65.000,00 €
B-10	FI22/00202	PFIS 2022 ROMERO BERNAL, MARINA FI22/00202	MONTANER VILLALONGA, JOAN	COMPETITIVO	PUBLICO	NACIONAL	RRHH	INSTITUTO DE SALUD CARLOS III	89.900,00 €
B-10	PI21/01322	PROYECTO ATILA: ASPIRINA VS TIROFIBAN EN EL TRATAMIENTO ENDOVASCULAR PARA PACIENTES CON ICTUS ISQUEMICO AGUDO POR LESION EN TANDEM	ZAPATA ARRIAZA, ELENA	COMPETITIVO	PUBLICO	NACIONAL	PI	INSTITUTO DE SALUD CARLOS III	99.220,00 €

GRUPO	CÓDIGO	TÍTULO	IP	INICIATIVA	FINANCIACIÓN	ÁMBITO	TIPO AYUDA	ENTIDAD FINANCIADORA	IMPORTE CONCEDIDO
B-10	TED2021-131742B-I00	DESARROLLO DE UNA HERRAMIENTA BIO-DIGITAL PARA OPTIMIZAR EL MANEJO DEL ICTUS DESDE LAS AMBULANCIAS AL HOSPITAL: LVO-CHECK-TOOL	MONTANER VILLALONGA, JOAN	COMPETITIVO	PUBLICO	NACIONAL	PI	AGENCIA ESTATAL DE INVESTIGACION	106.950,00 €
B-10	PI24/01319	CLONAL-STROKE: IMPLICACIONES PRONOSTICAS Y TERAPEUTICAS DE LA HEMATOPOYESIS CLONAL EN EL ICTUS ISQUEMICO AGUDO	MONICHE ALVAREZ, FRANCISCO	COMPETITIVO	PUBLICO	NACIONAL	PI	INSTITUTO DE SALUD CARLOS III	121.250,00 €
B-10	DTS22/00078	USO DE UN DISPOSITIVO RAPIDO DE POINT-OF-CARE PARA EL TRASLADO DIRECTO DE PACIENTES CON ICTUS DESDE LA AMBULANCIA AL CENTRO DE TROMBECTOMIA (LVO-CHECK™ SPAIN)	MONTANER VILLALONGA, JOAN	COMPETITIVO	PUBLICO	NACIONAL	PI	INSTITUTO DE SALUD CARLOS III	123.200,00 €
B-10	AC22/00005	BIOMARCADORES CIRCULANTES DE RECURRENCIA Y ETIOLOGIA DEL ICTUS, CRESCENDO	MONTANER VILLALONGA, JOAN	COMPETITIVO	PUBLICO	NACIONAL	ACCIONES COMPLEMENTARIAS	INSTITUTO DE SALUD CARLOS III	174.966,00 €
B-10	SOL2024-31748	EVALUANDO EL IMPACTO DE LA SUPLEMENTACION CON POLIFENOLES EN MODELOS PRECLINICOS DE ENVEJECIMIENTO NEUROVASCULAR (POLIFENEV)	DEL RIO MERCADO, CARMEN	COMPETITIVO	PUBLICO	NACIONAL	PI	UNIVERSIDAD DE SEVILLA	192.551,25 €
B-10	PIP-0009-2021	USO DE UN DISPOSITIVO RAPIDO DE POINT-OF-CARE PARA EL TRASLADO DIRECTO DE PACIENTES CON ICTUS DESDE LA AMBULANCIA AL CENTRO DE TROMBECTOMIA (LVO-CHECK COST-UTILITY IN ANDALUSIA)	PEREZ SANCHEZ, SOLEDAD/MONTANER VILLALONGA, JOAN	COMPETITIVO	PUBLICO	REGIONAL	PI	CONSEJERIA DE SANIDAD, PRESIDENCIA Y EMERGENCIAS	207.163,74 €
B-10	RD24/0009/0007	RICORS-ICTUS	MONTANER VILLALONGA, JOAN	COMPETITIVO	PUBLICO	NACIONAL	ESTRUCTURAS ESTABLES	INSTITUTO DE SALUD CARLOS III	246.840,00 €
B-10	PI21/01158	PROYECTO ETNIAS: ESTRATEGIAS PARA ADMINISTRACION DE TERAPIAS NEUROPROTECTORAS PARA EL ICTUS ISQUEMICO IDENTIFICADO MEDIANTE BIOMARCADORES EN LAS AMBULANCIAS DE SEVILLA	MONTANER VILLALONGA, JOAN	COMPETITIVO	PUBLICO	NACIONAL	PI	INSTITUTO DE SALUD CARLOS III	246.840,00 €
B-10	RD21/0006/0015	RICORS-ICTUS	MONTANER VILLALONGA, JOAN	COMPETITIVO	PUBLICO	NACIONAL	ESTRUCTURAS ESTABLES	INSTITUTO DE SALUD CARLOS III	253.937,20 €
B-10	PI24/00257	ESTUDIO DEL EFECTO PROTECTOR Y MECANISMOS DE ACCION DE LOS POLIFENOLES DEL EXTRACTO DE SALICORNIA EN LA ENFERMEDAD NEUROVASCULAR DE PEQUEÑO VASO (PROYECTO EVASAL-SALACUNAR)	MONTANER VILLALONGA, JOAN	COMPETITIVO	PUBLICO	NACIONAL	PI	INSTITUTO DE SALUD CARLOS III	310.625,00 €
B-11	PID2021-122311NB-I00	CARACTERIZACION DE NUEVAS FUNCIONES DEL GLUTATION EN EL MANTENIMIENTO DE LA PROTEOSTASIS	MIRANDA VIZUETE, ANTONIO	COMPETITIVO	PUBLICO	NACIONAL	PI	MINISTERIO DE CIENCIA, INNOVACION Y UNIVERSIDADES	211.750,00 €

GRUPO	CÓDIGO	TÍTULO	IP	INICIATIVA	FINANCIACIÓN	ÁMBITO	TIPO AYUDA	ENTIDAD FINANCIADORA	IMPORTE CONCEDIDO
B-11	PID2024-155904NB-I00	AGREPOPTOSIS: MUERTE CELULAR POR FERROPTOSIS INDUCIDA POR AGGREGACION DE PROTEINAS	MIRANDA VIZUETE, ANTONIO	COMPETITIVO	PUBLICO	NACIONAL	PI	MINISTERIO DE CIENCIA E INNOVACION	231.250,00 €
B-12	PID2023-147372OB-I00	LA SUPLEMENTACION NUTRICIONAL CON CREATINA EN EL MANTENIMIENTO DE LAS BARRERAS CEREBRALES E INTESTINALES EN INFLAMACION Y CANCER	GARCIA MIRANDA, PABLO	COMPETITIVO	PUBLICO	NACIONAL	PI	MINISTERIO DE CIENCIA E INNOVACION	122.500,00 €
B-13	AC24/00060	BRAWO. UNVEILING MATERNAL-FETAL BRAIN-BODY INTERACTIONS IN PREGNANT WOMEN AFFECTED BY DEPRESSION	RUIZ VEGUILLA, MIGUEL	COMPETITIVO	PUBLICO	UNION EUROPEA	PI	INSTITUTO DE SALUD CARLOS III	0,00 €
B-13	AC23_2/00011	RESILNET-RESILIENCE AND VULNERABILITY: FROM NEURAL CIRCUITS TO NETWORKS / RESILIENCIA Y VULNERABILIDAD: DESDE CIRCUITOS NEURALES HASTA REDES	ROMERO GARCIA, RAFAEL	COMPETITIVO	PUBLICO	UNION EUROPEA	PI	INSTITUTO DE SALUD CARLOS III	0,00 €
B-13	AC23_2/00034	B3PHRENIA - DYSFUNCTION OF THE BLOOD-BRAIN BARRIER IN SCHIZOPHRENIA: MOLECULAR UNDERPINNINGS OF VULNERABILITY OR RESILIENCE / ALTERACION DE LA BARRERA HEMATOENCEFALICA EN LA ESQUIZOFRENIA: BASES MOLECULARES DE LA VULNERABILIDAD O LA RESISTENCIA	CRESPO FACORRO, BENEDICTO	COMPETITIVO	PUBLICO	UNION EUROPEA	PI	INSTITUTO DE SALUD CARLOS III	0,00 €
B-13	CB07/09/2001	CIBER 2007 CRESPO FACORRO, BENEDICTO CB07/09/2001	CRESPO FACORRO, BENEDICTO	COMPETITIVO	PUBLICO	NACIONAL	ESTRUCTURAS ESTABLES	INSTITUTO DE SALUD CARLOS III	0,00 €
B-13	MV24/00103	ESTANCIA INTERNACIONAL EN KING'S COLLEGE LONDON	CRESPO FACORRO, BENEDICTO	COMPETITIVO	PUBLICO	NACIONAL	RRHH	INSTITUTO DE SALUD CARLOS III	14.030,00 €
B-13	00400200102705	METILACION, ESTRES Y NEUROINFLAMACION EN EL DESARROLLO DEL TEMPERAMENTO DE NIÑOS/AS PREESCOLARES: EVIDENCIA DE LA COHORTE SIGNATURE	RUIZ VEGUILLA, MIGUEL	COMPETITIVO	PRIVADO	NACIONAL	PI	FUNDACION ALICIA KOPLOWITZ	45.000,00 €
B-13	PMP21/00051	ESTUDIO INTEGRAL DE VARIACION GENETICA Y MOLECULAR DE UNA COHORTE ESPAÑOLA DE AUTISMO Y DISEÑO DE ALGORITMOS DE DIAGNOSTICO GENETICO Y DE BIOTIPOS TERAPEUTICOS. COHORTE ESTEA	GARRIDO TORRES, NATHALIA	COMPETITIVO	PUBLICO	NACIONAL	PI	INSTITUTO DE SALUD CARLOS III	62.700,00 €
B-13	FJC2021-047538-I	JDC-F 2021 ALEMANY NAVARRO, MARIA FJC2021-047538-I	CRESPO FACORRO, BENEDICTO	COMPETITIVO	PUBLICO	NACIONAL	RRHH	AGENCIA ESTATAL DE INVESTIGACION	64.800,00 €
B-13	CM23/00263	RH 2023 MUÑOZ CARACUEL, MANUEL ALEJANDRO CM23/00263	CRESPO FACORRO, BENEDICTO	COMPETITIVO	PUBLICO	NACIONAL	RRHH	INSTITUTO DE SALUD CARLOS III	65.000,00 €
B-13	PMP24/00026	SMARTOMICS: PREVENCION DE LA CONDUCTA SUICIDA MEDIANTE INTERVENCIONES TERAPEUTICAS GUIADAS POR FENOTIPO DIGITAL Y FARMACOGENETICA"	RUIZ VEGUILLA, MIGUEL	COMPETITIVO	PUBLICO	NACIONAL	PI	INSTITUTO DE SALUD CARLOS III	68.970,00 €

GRUPO	CÓDIGO	TÍTULO	IP	INICIATIVA	FINANCIACIÓN	ÁMBITO	TIPO AYUDA	ENTIDAD FINANCIADORA	IMPORTE CONCEDIDO
B-13	PI24/00947	INTERVENCION DE SESION UNICA Y GUIADA POR UN SIMULADOR DE ROBOT SOCIAL EN ADOLESCENTES CON CLINICA ANSIOSO-DEPRESIVA EN EL ÁMBITO DE ATENCION PRIMARIA	GARRIDO TORRES, NATHALIA	COMPETITIVO	PUBLICO	NACIONAL	PI	INSTITUTO DE SALUD CARLOS III	71.250,00 €
B-13	PI22/00678	RIESGO DE ALTERACIONES DEL NERUODESARROLLO EN DESCENDIENTE DE MADRES INFECTADAS DE SARS-COV-2 DURANTE EL EMBARAZO : EVIDENCIA DESDE LA COHORTE SIGNATURE	RUIZ VEGUILLA, MIGUEL	COMPETITIVO	PUBLICO	NACIONAL	PI	INSTITUTO DE SALUD CARLOS III	81.070,00 €
B-13	FI23/00221	PFIS 2023 MORENTE MONTILLA, CRISTINA FI23/00221	CRESPO FACORRO, BENEDICTO	COMPETITIVO	PUBLICO	NACIONAL	RRHH	INSTITUTO DE SALUD CARLOS III	89.900,00 €
B-13	NP	DISFUNCION DE LA BARRERA HEMATOENCEFALICA INDUCIDA POR CANNABIS EN ESQUIZOFRENIA: DESDE ASTROCITOS A BIOMARCADORES DE LA ENFERMEDAD.	MARTIN CUEVAS, CELIA	COMPETITIVO	PUBLICO	NACIONAL	PI	MINISTERIO DE SANIDAD	94.629,00 €
B-13	PREDOC_02201	PAIDI 2020 2021 GOMEZ GARRIDO, ANA PREDOC_02201	CRESPO FACORRO, BENEDICTO	COMPETITIVO	PUBLICO	REGIONAL	RRHH	CONSEJERIA DE UNIVERSIDAD, INVESTIGACION E INNOVACION	102.420,00 €
B-13	PI-0014-2022	TRATAMIENTO MOLECULAR DIRIGIDO EN LA ESQUIZOFRENIA: EL PAPEL DEL INFLAMASOMA Y LA ALTERACION VASCULAR	CRESPO FACORRO, BENEDICTO	COMPETITIVO	PUBLICO	REGIONAL	PI	CONSEJERIA DE SANIDAD, PRESIDENCIA Y EMERGENCIAS	109.917,00 €
B-13	PMP21/00085	FARMACOGENETICA APLICADA PARA PREDECIR LA RESPUESTA AL TRATAMIENTO DEL PRIMER EPISODIO PSICOTICO (PROYECTO FARMAPRED-PEP)	CRESPO FACORRO, BENEDICTO	COMPETITIVO	PUBLICO	NACIONAL	PI	INSTITUTO DE SALUD CARLOS III	125.400,00 €
B-13	PI22/01379	DESCIFRANDO LA INTERCONEXION DEL FENOTIPO DE LA GLIA Y LA ACTIVACION DEL INFLAMASOMA DURANTE EL DESARROLLO CEREBRAL: BUSQUEDA DE MECANISMOS DIANA PARA EL TRATAMIENTO DE LA ESQUIZOFRENIA	CRESPO FACORRO, BENEDICTO	COMPETITIVO	PUBLICO	NACIONAL	PI	INSTITUTO DE SALUD CARLOS III	129.470,00 €
B-13	101161222	MENTBOX. MODULAR MENTAL HEALTH TOOLBOX	CRESPO FACORRO, BENEDICTO	COMPETITIVO	PUBLICO	UNION EUROPEA	PI	COMISION EUROPEA	131.303,30 €
B-13	SOL2024-31804	RIESGO DE ALTERACIONES DEL NEURODESARROLLO EN DESCENDIENTE DE MADRES INFECTADAS DE SARSCOV-2 DURANTE EL EMBARAZO: EVIDENCIA DESDE LA COHORTE SIGNATURE	RUIZ VEGUILLA, MIGUEL	COMPETITIVO	PUBLICO	NACIONAL	PI	UNIVERSIDAD DE SEVILLA	157.688,81 €
B-13	HR23-00421	MULTISITE SMARTPHONE-BASED ECOLOGICAL MOMENTARY INTERVENTION FOR SUICIDE PREVENTION	RUIZ VEGUILLA, MIGUEL	COMPETITIVO	PRIVADO	NACIONAL	PI	FUNDACION INSTITUTO DE INVESTIGACION SANITARIA FUNDACION JIMENEZ DIAZ	158.400,00 €

GRUPO	CÓDIGO	TÍTULO	IP	INICIATIVA	FINANCIACIÓN	ÁMBITO	TIPO AYUDA	ENTIDAD FINANCIADORA	IMPORTE CONCEDIDO
B-13	CNS2023-143647	FACTORES MOLECULARES DE LA MADURACION CEREBRAL ATIPICA EN TRASTORNOS DEL NEURODESARROLLO	ROMERO GARCIA, RAFAEL	COMPETITIVO	PUBLICO	NACIONAL	PI	MINISTERIO DE CIENCIA E INNOVACION	199.535,15 €
B-13	PID2021-122853OA-I00	NEUROIMAGEN GENETICA PARA LA CARACTERIZACION DE TRAYECTORIAS DE NEURODESARROLLO ATIPICAS EN PSICOSIS	ROMERO GARCIA, RAFAEL	COMPETITIVO	PUBLICO	NACIONAL	PI	MINISTERIO DE CIENCIA E INNOVACION	254.100,00 €
B-13	ICI19/00026	CLOZAPINA PARA EL TRATAMIENTO DE PSICOSIS EN PERSONAS CON DISCAPACIDAD INTELECTUAL- CLOZ-AID	CRESPO FACORRO, BENEDICTO	COMPETITIVO	PUBLICO	NACIONAL	PI	INSTITUTO DE SALUD CARLOS III	537.290,60 €
B-13	ICI23/00029	COMPARACION DE ESKETAMINA EN AEROSOL NASAL FRENTE A ARIPIPRAZOL, AMBOS EN COMBINACION CON UN ISRS/IRSN, PARA EL TRASTORNO DEPRESIVO MAYOR RESISTENTE AL TRATAMIENTO EN ADULTOS MAYORES (CESAR)	CRESPO FACORRO, BENEDICTO	COMPETITIVO	PUBLICO	NACIONAL	PI	INSTITUTO DE SALUD CARLOS III	1.085.298,50 €
B-14	CIBERNED - C.PARADAS	CIBER - CIBER ENFERMEDADES NEURODEGENERATIVAS	PARADAS LOPEZ, CARMEN	COMPETITIVO	PUBLICO	NACIONAL	ESTRUCTURAS ESTABLES	CIBERNED	669,04 €
B-14	00400200103008	DIAGNOSTICO DE PORTADORES DE ENFERMEDADES NEUROMUSCULARES HEREDITARIAS EN LA POBLACION GENERAL COMO ESTRATEGIA PREVENTIVA	CABRERA SERRANO, MACARENA	COMPETITIVO	PRIVADO	REGIONAL	PI	FUNDACION DE LA SOCIEDAD ANDALUZA DE NEUROLOGIA	6.000,00 €
B-14	AI-2022-020	IMPLICACION DE LAS CELULAS MADRE MUSCULARES EN LA FISIOPATOLOGIA DE LA NUEVA DISTROFIA MUSCULAR LGMD-R21: BASES PARA EL DISEÑO Y DESARROLLO DE ESTRATEGIAS TERAPEUTICAS EN LAS DISTROFIAS MUSCULARES	PARADAS LOPEZ, CARMEN	COMPETITIVO	PRIVADO	NACIONAL	PI	FEDERACION ESPAÑOLA DE ENFERMEDADES RARAS	25.000,00 €
B-14	PMPER24/00007	CREACION DE UN NODO INTEGRAL PARA LA DISTROFIA MIOTONICA TIPO 1 EN ESPAÑA: REGISTRO CLINICO, MAPAS GENOMICOS, EPIGENOMICOS Y PROTEOMICOS (DM1-HUB)	GOMEZ FERNANDEZ, FRANCISCO JAVIER	COMPETITIVO	PUBLICO	NACIONAL	PI	INSTITUTO DE SALUD CARLOS III	35.200,00 €
B-14	CB18/05/00028	CIBER 2018 PARADAS LOPEZ, CARMEN CB18/05/00028	PARADAS LOPEZ, CARMEN	COMPETITIVO	PUBLICO	NACIONAL	ESTRUCTURAS ESTABLES	INSTITUTO DE SALUD CARLOS III	42.750,00 €
B-14	PI21/00759	ANALISIS DE LA ORGANIZACION DE LAS CELULAS SATELITES DURANTE EL DESARROLLO EMBRIONARIO Y POSTNATAL EN MODELOS MURINOS DE LA NUEVA DISTROFIA MUSCULAR LGMD2Z: BASES PARA UN ENSAYO TERAPEUTICO	SERVIAN MORILLA, EMILIA	COMPETITIVO	PUBLICO	NACIONAL	PI	INSTITUTO DE SALUD CARLOS III	72.600,00 €

GRUPO	CÓDIGO	TÍTULO	IP	INICIATIVA	FINANCIACIÓN	ÁMBITO	TIPO AYUDA	ENTIDAD FINANCIADORA	IMPORTE CONCEDIDO
B-14	PI20/01200	ESTUDIO PILOTO DE DETECCION DE PORTADORES DE ENFERMEDADES NEURODEGENERATIVAS HEREDITARIAS EN LA POBLACION GITANA SANA PARA EL DESARROLLO DE UN PROGRAMA PREVENTIVO	CABRERA SERRANO, MACARENA	COMPETITIVO	PUBLICO	NACIONAL	PI	INSTITUTO DE SALUD CARLOS III	96.800,00 €
B-14	HR23-00124	THE ROLE OF DEFECTS IN MITOCHONDRIA-ASSOCIATED ER MEMBRANE (MAM) TO AMYOTROPHIC LATERAL SCLEROSIS	PARADAS LOPEZ, CARMEN	COMPETITIVO	PRIVADO	NACIONAL	PI	FUNDACION LA CAIXA	99.000,00 €
B-14	PI-0032-2024	IDENTIFICACION IN SITU DE FACTORES POTENCIADORES DE LA HOMEOSTASIS EN CELULAS MADRES MUSCULARES MEDIANTE SINGLE-CELL RNA SEQUENCING	SERVIAN MORILLA, EMILIA/NAVARRO GARRIDO, VICTORIA	COMPETITIVO	PUBLICO	REGIONAL	PI	CONSEJERIA DE SANIDAD, PRESIDENCIA Y EMERGENCIAS	106.950,00 €
B-14	PI23/01892	GENERACION DE MODELOS DE CO-CULTIVO DERIVADOS DE PACIENTES CON ENFERMEDAD DE NEURONA MOTORA: IMPLICACION EXTRA-NEURONAL EN LA DEGENERACION DE PRIMERA Y SEGUNDA NEURONA MOTORA	PARADAS LOPEZ, CARMEN	COMPETITIVO	PUBLICO	NACIONAL	PI	INSTITUTO DE SALUD CARLOS III	111.250,00 €
B-14	PI24/01062	PATOFISIOLOGIA DE LA MIOPATIA ASOCIADA A MUTACIONES EN MAMDC2	SERVIAN MORILLA, EMILIA/SERVIAN MORILLA, EMILIA/ CABRERA SERRANO, MACARENA	COMPETITIVO	PUBLICO	NACIONAL	PI	INSTITUTO DE SALUD CARLOS III	146.250,00 €
B-14	C1-0003-2022	NM 2022 SERVIAN MORILLA, EMILIA C1-0003-2022	SERVIAN MORILLA, EMILIA	COMPETITIVO	PUBLICO	REGIONAL	RRHH	SERVICIO ANDALUZ DE SALUD	221.900,00 €
B-14	f	MARCO DE OPORTUNIDADES PARA REFORZAR LOS AVANCES EN INVESTIGACION TRASLACIONAL EN EL IBIS (FORTAIBIS)	PARADAS LOPEZ, CARMEN	COMPETITIVO	PUBLICO	NACIONAL	ESTRUCTURAS ESTABLES	INSTITUTO DE SALUD CARLOS III	344.352,00 €
B-14	PMPER24/00017	CREACION DE UN NODO INTEGRAL PARA LA DISTROFIA MIOTONICA TIPO 1 EN ESPAÑA: REGISTRO CLINICO, MAPAS GENOMICOS, EPIGENOMICOS Y PROTEOMICOS (DM1-HUB)	PARADAS LOPEZ, CARMEN	COMPETITIVO	PUBLICO	NACIONAL	PI	INSTITUTO DE SALUD CARLOS III	3.999.000,00 €
B-15	PID2022-137101NB-I00	ANALISIS DE IMAGENES BIOLOGICAS BASADO EN IA PARA INVESTIGAR LOS MECANISMOS DE ORGANIZACION DE LOS TEJIDOS	ESCUDERO CUADRADO, LUIS MARIA	COMPETITIVO	PUBLICO	NACIONAL	PI	MINISTERIO DE CIENCIA E INNOVACION	250.000,00 €
B-16	PI-0082-2024	IDENTIFICACION DE BIOMARCADORES EN SANGRE PARA ENCEFALOPATIA HIPOXICO-ISQUEMICA NEONATAL: ESTUDIO DE POBLACIONES CELULARES DESREGULADAS MEDIANTE SINGLE-CELL RNA-SEQ	YBOT GONZALEZ, PATRICIA/LAO PEREZ, MIGUEL/KAEN , ARIEL	COMPETITIVO	PUBLICO	REGIONAL	PI	CONSEJERIA DE SANIDAD, PRESIDENCIA Y EMERGENCIAS	119.830,00 €

GRUPO	CÓDIGO	TÍTULO	IP	INICIATIVA	FINANCIACIÓN	ÁMBITO	TIPO AYUDA	ENTIDAD FINANCIADORA	IMPORTE CONCEDIDO
B-16	FPS-0053-2021	BUSQUEDA DE POBLACIONES CELULARES SANGUINEAS DESREGULADAS TRAS UN ICTUS PEDIATRICO A TRAVES DEL ANALISIS TRANSCRIPCIONAL DE CELULA UNICA, SINGLE-CELL RNA-SEQ	YBOT GONZALEZ, PATRICIA/RIVERO GARVIA, MONICA	COMPETITIVO	PUBLICO	REGIONAL	PI	FUNDACION PUBLICA ANDALUZA PROGRESO Y SALUD M.P.	119.887,50 €
B-16	PI20/00769	SUPLEMENTO DE LA DIETA MATERNA PARA PREVENIR ENFERMEDADES NEUROPEDIATRICAS Y EVALUACION DE SU IMPACTO EN LA MICROBIOTA	YBOT GONZALEZ, PATRICIA	COMPETITIVO	PUBLICO	NACIONAL	PI	INSTITUTO DE SALUD CARLOS III	147.620,00 €
B-16	PID2023-147172NA-I00	MECANISMOS DE REGULACION GENICA Y DE LA CROMATINA POR FACTORES DE TRANSCRIPCION MAESTROS	SANTOS PEREIRA, JOSE Mª	COMPETITIVO	PUBLICO	NACIONAL	PI	MINISTERIO DE CIENCIA E INNOVACION	187.500,00 €
B-16	CNS2023-143945	R LOOPS REGULADORES Y ESTRUCTURA 3D DE LA CROMATINA	SANTOS PEREIRA, JOSE Mª	COMPETITIVO	PUBLICO	NACIONAL	PI	MINISTERIO DE CIENCIA E INNOVACION	199.941,71 €
B-16	PID2024-156333OB-I00	ELEMENTOS REGULADORES DE LA EXPRESION DE VANGL2 ¿ IMPLICACION EN LOS DEFECTOS DEL TUBO NEURAL	YBOT GONZALEZ, PATRICIA	COMPETITIVO	PUBLICO	NACIONAL	PI	MINISTERIO DE CIENCIA E INNOVACION	262.500,00 €
B-16	EMC21_00188	3D CHROMATIN STRUCTURE AND GENE REGULATION DURING VERTEBRATE DEVELOPMENT	SANTOS PEREIRA, JOSE Mª	COMPETITIVO	PUBLICO	REGIONAL	PI	CONSEJERIA DE TRANSFORMACION ECONOMICA, INDUSTRIA, CONOCIMIENTO Y UNIVERSIDADES. CONSEJERIA DE JUNTA DE ANDALUCIA	296.008,00 €
B-17	Riseup-PPD-COVID-19- BABYS	IMPACTO DEL ESTRES Y LA SALUD MENTAL MATERNA EN EL TEMPERAMENTO Y DESARROLLO INFANTIL: COMPARATIVA DE DOS COHORTES PROSPECTIVAS DE BEBES NACIDOS DURANTE LA PANDEMIA EN ESPAÑA Y PORTUGAL	MOTRICO MARTINEZ, EMMA	COMPETITIVO	PRIVADO	NACIONAL	PI	FUNDACION ALICIA KOPLOWITZ	45.000,00 €
B-17	PID2023-149766OB-I00	GENERACION DE CONOCIMIENTO BASADO EN EVIDENCIA PARA LA PREVENCION DE LA DEPRESION PERINATAL: PROYECTO METAPSY E-PERINATAL.	MOTRICO MARTINEZ, EMMA	COMPETITIVO	PUBLICO	NACIONAL	PI	MINISTERIO DE CIENCIA E INNOVACION	54.750,00 €
B-17	CPP2023-010514	TRANSITION AL-BASED TOOLS TO SUPOORT ADOSECENTS AND YOUNG ADULTS WITH OBESITY AND TYPE 1 DIABETES (TANIA)	RIVERA ROMERO, OCTAVIO	COMPETITIVO	PUBLICO	NACIONAL	PI	AGENCIA ESTATAL DE INVESTIGACION	80.900,00 €
B-17	CPP2022-009941	DATA-DRIVEN PERSONALIZATION OF A DIGITAL HEALTH SOLUTION TO SUPPORT FAMILY CAREGIVERS OF CHILDREN WITH CHRONIC CONDITIONS (DALIA)	RIVERA ROMERO, OCTAVIO	COMPETITIVO	PUBLICO	NACIONAL	PI	AGENCIA ESTATAL DE INVESTIGACION	87.625,00 €
B-17	PID2021-125528OB-I00	GESTION PERSONALIZADA EN EL MOMENTO JUSTO DE LA FATIGA EMPLEANDO UNA SOLUCION DIGITAL INTELIGENTE CONSCIENTE DEL CONTEXTO: APROXIMACION PARTICIPATIVA CENTRADA EN EL PACIENTE	RIVERA ROMERO, OCTAVIO	COMPETITIVO	PUBLICO	NACIONAL	PI	MINISTERIO DE CIENCIA E INNOVACION	89.903,00 €

GRUPO	CÓDIGO	TÍTULO	IP	INICIATIVA	FINANCIACIÓN	ÁMBITO	TIPO AYUDA	ENTIDAD FINANCIADORA	IMPORTE CONCEDIDO
B-17	GA-101042139	UNIVERSAL PREVENTION OF MATERNAL PERINATAL MENTAL DISORDERS AND ITS IMPLEMENTATION AS NORMALIZED ROUTINE PRACTICE (E-PERINATAL)	MOTRICO MARTINEZ, EMMA	COMPETITIVO	PUBLICO	UNION EUROPEA	PI	UNION EUROPEA	978.615,15 €
B-17/DS-27	GA 101042139	UNIVERSAL PREVENTION OF MATERNAL PERINATAL MENTAL DISORDERS AND ITS IMPLEMENTATION AS NORMALIZED ROUTINE PRACTICE - E-PERINATAL	MOTRICO MARTINEZ, EMMA/LUQUE ROMERO, LUIS GABRIEL	COMPETITIVO	PUBLICO	UNION EUROPEA	PI	COMISION EUROPEA	180.000,00 €
BS-05	PIP-0123-2022_EFM	MEDICINA PERSONALIZADA EN ENFERMEDADES NEUROLOGICAS MEDIANTE LA APLICACION DE BIOMARCADORES PARA LA MEJORA DEL DIAGNOSTICO, PRONOSTICO Y TRATAMIENTO DEL PACIENTE	FRANCO MACIAS, EMILIO	COMPETITIVO	PUBLICO	REGIONAL	PI	CONSEJERIA DE SANIDAD, PRESIDENCIA Y EMERGENCIAS	49.200,00 €
BS-09	PMPER24/00022	MEDICINA DE PRECISION Y DIAGNOSTICO AVANZADO EN LA ENFERMEDAD DE STARGARDT EN ESPAÑA: HERRAMIENTAS DIAGNOSTICAS MEDIANTE EL USO DE BIOMARCADORES GENETICOS, DE IMAGEN Y ANALISIS CON INTELIGENCIA ARTIFICIAL. STARGSPAIN	RODRIGUEZ DE LA RUA FRANCH, ENRIQUE	COMPETITIVO	PUBLICO	NACIONAL	PI	INSTITUTO DE SALUD CARLOS III	58.483,33 €
BS-09	RD24/0007/0035	RED DE ENFERMEDADES INFLAMATORIAS (REI)	RODRIGUEZ DE LA RUA FRANCH, ENRIQUE	COMPETITIVO	PUBLICO	NACIONAL	ESTRUCTURAS ESTABLES	INSTITUTO DE SALUD CARLOS III	139.150,00 €
BS-09	RD21/0002/0011	ENFERMEDADES INFLAMATORIAS	RODRIGUEZ DE LA RUA FRANCH, ENRIQUE	COMPETITIVO	PUBLICO	NACIONAL	ESTRUCTURAS ESTABLES	INSTITUTO DE SALUD CARLOS III	148.776,10 €
BS-10/DS-31	PIP-0176-2024	PRISMAX: HERRAMIENTA DE PREDICCION DE CRISIS DE MIGRAÑAS CON INTELIGENCIA ARTIFICIAL A PARTIR DE DATOS CLINICOS Y EXPOSOMA.	GONZALEZ ORIA, CARMEN/MORENO CONDE, JESUS	COMPETITIVO	PUBLICO	REGIONAL	PI	CONSEJERIA DE SANIDAD, PRESIDENCIA Y EMERGENCIAS	101.186,92 €
C-01	BECA SEOM-GSK 2024	VALIDATION OF A GENOMIC SIGNATURE FOR NON-RESPONSE TO PLATINUM IN OVARIAN CANCER (PRIMARY PLATINUM RESISTANT OR REFRACTORY)	ESTEVEZ GARCIA, PURIFICACION	COMPETITIVO	PRIVADO	NACIONAL	PI	FUNDACION SOCIEDAD ESPAÑOLA DE ONCOLOGIA MEDICA	35.000,00 €
C-01	PI-0121-2024	NEW PERSONALIZED TREATMENTS AGAINST THERAPY RESISTANCE IN OVARIAN CANCER.	ESTEVEZ GARCIA, PURIFICACION/MUÑOZ GALVAN, SANDRA	COMPETITIVO	PUBLICO	REGIONAL	PI	CONSEJERIA DE SANIDAD, PRESIDENCIA Y EMERGENCIAS	119.830,00 €
C-01	PID2021-122629OB-I00	ESTUDIO EN PROFUNDIDAD DE 3 VIAS DE SEÑALIZACION BIOLOGICAMENTE DISTINTAS QUE CONDUCEN A STEMNESS, CELL DESDIFERENCIACION Y RESISTENCIA A TERAPIA EN CANCER.	CARNERO MOYA, AMANCIO	COMPETITIVO	PUBLICO	NACIONAL	PI	MINISTERIO DE CIENCIA E INNOVACION	248.050,00 €
C-01	PID2024-155394OB-I00	EVOLUCION TUMORAL: DECODIFICANDO LA DESDIFERENCIACION DE LAS CELULAS CANCEROSAS	CARNERO MOYA, AMANCIO	COMPETITIVO	PUBLICO	NACIONAL	PI	MINISTERIO DE CIENCIA E INNOVACION	325.250,00 €

GRUPO	CÓDIGO	TÍTULO	IP	INICIATIVA	FINANCIACIÓN	ÁMBITO	TIPO AYUDA	ENTIDAD FINANCIADORA	IMPORTE CONCEDIDO
C-01	MMT24-IBIS-02	IDENTIFICATION OF NEW TREATMENTS FOR SARCOMA EXTRACTED FROM THE COMBINATION OF MULTIOMIC DATA AND GENE ASSOCIATION RULES BY ARTIFICIAL INTELLIGENCE	CARNERO MOYA, AMANCIO	COMPETITIVO	PUBLICO	NACIONAL	PI	CONSEJO SUPERIOR DE INVESTIGACIONES CIENTIFICAS	370.516,78 €
C-03	PI22/01428	PERFIL GENETICO DE LA ENFERMEDAD DE HIRSCHSPRUNG MEDIANTE HERRAMIENTAS OMICAS, EDICION GENETICA Y ANALISIS DEL MICROBIOMA.	BORREGO LOPEZ, SALUD	COMPETITIVO	PUBLICO	NACIONAL	PI	INSTITUTO DE SALUD CARLOS III	165.770,00 €
C-04	POSTEIR 2025-1	POSTEIR 2025 DOMINGUEZ MORENO, MARTA	DOMINGUEZ MORENO, MARTA	COMPETITIVO	PRIVADO	LOCAL	RRHH	FUNDACION PARA LA GESTION DE LA INVESTIGACION EN SALUD DE SEVILLA	30.000,00 €
C-04	PI21/00244	DESARROLLO DE UN ENTORNO DE INTEGRACION PARA LA MEDICINA PERSONALIZADA EN ENFERMEDADES RARAS: UNA ESTRATEGIA MULTIDISCIPLINAR PARA EL DIAGNOSTICO E IDENTIFICACION DE GENES EN DISTROFIAS HEREDITARIAS DE RETINA	ANTIÑOLO GIL, GUILLERMO	COMPETITIVO	PUBLICO	NACIONAL	PI	INSTITUTO DE SALUD CARLOS III	196.020,00 €
C-04	" FGEMIO-2019-01"	DESARROLLO DE APLICACIONES CLINICAS, GENOMICAS Y BIOINFORMATICAS PARA EL ABORDAJE DE ENFERMEDADES RARAS: LAS DISTROFIAS HEREDITARIAS DE RETINA COMO MODELO	ANTIÑOLO GIL, GUILLERMO	NO COMPETITIVO	PRIVADO	NACIONAL	PI	FUNDACION ISABEL GEMIO	200.000,00 €
C-04	PI24/02129	DESARROLLO DE UNA ESTRATEGIA CLINICA, GENOMICA Y BIOINFORMATICA PARA EL DIAGNOSTICO GENETICO DE LAS DISTROFIAS HEREDITARIAS DE RETINA: TRASLACION A LA PRACTICA CLINICA Y EVALUACION DEL IMPACTO EN SALUD	ANTIÑOLO GIL, GUILLERMO	COMPETITIVO	PUBLICO	NACIONAL	PI	INSTITUTO DE SALUD CARLOS III	308.750,00 €
C-04/DS-20	PID2022-141045OB-C42	GENERATION OF RELIABLE SYNTHETIC HEALTH DATA FOR FEDERATED LEARNING IN SECURE DATA SPACES - USE	ORTEGA RAMIREZ, JUAN ANTONIO/ROMERO TERNERO, Mª DEL CARMEN	COMPETITIVO	PUBLICO	NACIONAL	PI	MINISTERIO DE CIENCIA E INNOVACION	139.750,00 €
C-07	CA22119	HELIOS. HAEMOGLOBINOPATHIES IN EUROPEAN LIAISON OF MEDICINE AND SCIENCE.	PAYAN PERNIA, SALVADOR	COMPETITIVO	PUBLICO	UNION EUROPEA	REDES Y ESTRUCTURAS	COST ASSOCIATION	500,00 €
C-07	AAHH 2024	VALIDACION DE RIESGO HEMORRAGICO E INDICACION DE TRANSFUSION DE PLAQUETAS EN PACIENTES CON TROMBOCITOPENIA CENTRAL MEDIANTE UN MODELO PREDICTIVO	MINGOT CASTELLANO, Mª EVA	COMPETITIVO	PRIVADO	REGIONAL	PI	ASOCIACION ANDALUZA DE HEMATOLOGIA Y HEMOTERAPIA	12.000,00 €
C-07	CP23/00139	MS-I PI 2023 GARCIA GUERRERO, ESTEFANIA CP23/00139	GARCIA GUERRERO, ESTEFANIA	COMPETITIVO	PUBLICO	NACIONAL	PI	INSTITUTO DE SALUD CARLOS III	40.000,00 €

GRUPO	CÓDIGO	TÍTULO	IP	INICIATIVA	FINANCIACIÓN	ÁMBITO	TIPO AYUDA	ENTIDAD FINANCIADORA	IMPORTE CONCEDIDO
C-07	SC1-BHC-08-2020 945118	REMOTE ISCHEMIC CONDITIONING IN LYMPHOMA PATIENTS RECEIVING ANTHRACYCLINES. RESILIENCE	RODRIGUEZ GARCIA, GUILLERMO	COMPETITIVO	PUBLICO	UNION EUROPEA	PI	COMISION EUROPEA	43.585,00 €
C-07	GLD22/00033	PREDICTION OF CAR-T CELL TREATMENT RESPONSE: SEARCHING FOR BIOMARKERS	CABALLERO VELAZQUEZ, TERESA/GARCIA GUERRERO, ESTEFANIA	COMPETITIVO	PRIVADO	NACIONAL	PI	GILEAD SCIENCES, S.L.U	50.000,00 €
C-07	C-0015-2024	PROGRAMA C 2024 ALCALDE MELLADO, PATRICIA C-0015-2024	PEREZ SIMON, JOSE ANTONIO	COMPETITIVO	PUBLICO	REGIONAL	RRHH	SERVICIO ANDALUZ DE SALUD	65.000,00 €
C-07	CM24/00189	RH 2024 MUÑOZ GARCIA, RAQUEL CM24/00189	PEREZ SIMON, JOSE ANTONIO	COMPETITIVO	PUBLICO	NACIONAL	RRHH	INSTITUTO DE SALUD CARLOS III	65.000,00 €
C-07	FI21/00222	PFIS 2021 GUIJARRO ALBADALEJO, BEATRIZ FI21/00222	PEREZ SIMON, JOSE ANTONIO	COMPETITIVO	PUBLICO	NACIONAL	RRHH	INSTITUTO DE SALUD CARLOS III	89.900,00 €
C-07	PI-0100-2024	BOOST-CAR: OPTIMIZACION DE LA IDENTIFICACION DE ANTIGENOS Y AUMENTO DE LA PERSISTENCIA DE CELULAS CAR-T	GARCIA GUERRERO, ESTEFANIA/ESCAMILLA GOMEZ, VIRGINIA	COMPETITIVO	PUBLICO	REGIONAL	PI	CONSEJERIA DE SANIDAD, PRESIDENCIA Y EMERGENCIAS	116.380,00 €
C-07	PMP22/00069	PLATAFORMA DIAGNOSTICA DE ALTO RENDIMIENTO PARA MEDICINA PERSONALIZADA EN PACIENTES CON LEUCEMIA AGUDA MIELOBLASTICA	PEREZ SIMON, JOSE ANTONIO	COMPETITIVO	PUBLICO	NACIONAL	PI	INSTITUTO DE SALUD CARLOS III	118.752,67 €
C-07	CTDRS247443PERE	TRASPASANDO FRONTERAS TERAPEUTICAS: HEMATOLOGIA - FISIOTERAPIA PARA LA ENFERMEDAD DE INJERTO CONTRA RECEPTOR	PEREZ SIMON, JOSE ANTONIO	COMPETITIVO	PRIVADO	NACIONAL	PI	FUNDACION CIENTIFICA DE LA ASOCIACION ESPAÑOLA CONTRA EL CANCER	150.000,00 €
C-07	RD24/0014/0027	TERAV+	PEREZ SIMON, JOSE ANTONIO	COMPETITIVO	PUBLICO	NACIONAL	ESTRUCTURAS ESTABLES	INSTITUTO DE SALUD CARLOS III	156.600,62 €
C-07	GA-101167512	INTEGRATED MULTI-ANGLE RESEARCH AND TRAINING NETWORK TO ERADICATE LEUKEMIA MINIMAL RESIDUAL DISEASE (MIRACLE)	PEREZ SIMON, JOSE ANTONIO	COMPETITIVO	PUBLICO	UNION EUROPEA	PI	UNION EUROPEA	183.751,20 €
C-07	PI23/01851	TERAPIA CELULAR CONTRA LA ENFERMEDAD INJERTO CONTRA RECEPTOR: DE TREG (CELULAS T REGULADORAS) A CAR-TREG.	PEREZ SIMON, JOSE ANTONIO/LARA CHICA, Mª ISABEL	COMPETITIVO	PUBLICO	NACIONAL	PI	INSTITUTO DE SALUD CARLOS III	202.500,00 €
C-07	PI24/01700	"MEJORA DE LA EFICIENCIA DE LAS CELULAS CAR-T MEDIANTE LA OPTIMIZACION DE LA IDENTIFICACION DE ANTIGENOS Y EL AUMENTO DE LA PERSISTENCIA DE CELULAS CAR-T A TRAVES DE LA EXPRESION DE SEÑALES ANTI-APOPTOTICAS"	GARCIA GUERRERO, ESTEFANIA/CABALLERO VELAZQUEZ, TERESA	COMPETITIVO	PUBLICO	NACIONAL	PI	INSTITUTO DE SALUD CARLOS III	208.750,00 €
C-07	JR23/00067	JR 2023 RODRIGUEZ ARBOLI, EDUARDO JR23/00067	PEREZ SIMON, JOSE ANTONIO	COMPETITIVO	PUBLICO	NACIONAL	RRHH	INSTITUTO DE SALUD CARLOS III	246.100,00 €

GRUPO	CÓDIGO	TÍTULO	IP	INICIATIVA	FINANCIACIÓN	ÁMBITO	TIPO AYUDA	ENTIDAD FINANCIADORA	IMPORTE CONCEDIDO
C-07	DTS24/00080	VALIDACION DE NUEVOS COMPUESTOS PARA EL TRATAMIENTO DE ENFERMEDADES ONCOHEMATOLOGICAS	DE LA TORRE MADRID, ELENA	COMPETITIVO	PUBLICO	NACIONAL	PI	INSTITUTO DE SALUD CARLOS III	269.720,00 €
C-07	PT23/00135	PLATAFORMA ISCIII: SOPORTE PARA LA INVESTIGACION CLINICA	PEREZ SIMON, JOSE ANTONIO	COMPETITIVO	PUBLICO	NACIONAL	ESTRUCTURAS ESTABLES	INSTITUTO DE SALUD CARLOS III	287.100,00 €
C-07	ICI20/00118	"ANTI-BCMA CAR-T CELLS FOR THE TREATMENT OF MULTIPLE MYELOMA PATIENTS IN RELAPSE AFTER ALLOGENEIC TRANSPLANTATION: EGFR EXPRESSION AS A MECHANISM TO CONTROL CAR-T DERIVED COMPLICATIONS"	PEREZ SIMON, JOSE ANTONIO	COMPETITIVO	PUBLICO	NACIONAL	PI	INSTITUTO DE SALUD CARLOS III	1.017.500,00 €
C-07	CERT22/00039	CART - CERTERA	PEREZ SIMON, JOSE ANTONIO	COMPETITIVO	PUBLICO	NACIONAL	PI	INSTITUTO DE SALUD CARLOS III	1.989.300,00 €
C-08	PID2023-152257NB-C22	SENSIBILIZACION A CISPLATINO MEDIADA POR BTRCP EN MODELOS DE CANCER DE VEJIGA	JAPON RODRIGUEZ, MIGUEL ANGEL/SAEZ TORRES, CARMEN	COMPETITIVO	PUBLICO	NACIONAL	PI	AGENCIA ESTATAL DE INVESTIGACION	125.000,00 €
C-11	CB16/12/00361	CIBER 2016 DE ALAVA CASADO, ENRIQUE CB16/12/00361	ALAVA CASADO, ENRIQUE DE	COMPETITIVO	PUBLICO	NACIONAL	ESTRUCTURAS ESTABLES	INSTITUTO DE SALUD CARLOS III	0,00 €
C-11	JDC2023-052189-I	JDC 2023 ALMENGLO BUZON, CRISTINA JDC2023-052189-I	ALAVA CASADO, ENRIQUE DE	COMPETITIVO	PUBLICO	NACIONAL	RRHH	MINISTERIO DE CIENCIA E INNOVACION	72.000,00 €
C-11	PMP22/00054	EXPLORING THE FEASIBILITY OF PREDICTIVE AND PHARMACODYNAMICS BIOMARKERS OF IMMUNOTHERAPY IN SOLID TUMOURS (IMMUNE4ALL)	ALAVA CASADO, ENRIQUE DE	COMPETITIVO	PUBLICO	NACIONAL	PI	INSTITUTO DE SALUD CARLOS III	85.000,00 €
C-11	FI24/00272	PFIS 2024 CRUZ ZAMBRANO, ESTHER FI24/00272	ALAVA CASADO, ENRIQUE DE	COMPETITIVO	PUBLICO	NACIONAL	RRHH	INSTITUTO DE SALUD CARLOS III	89.900,00 €
C-11	CD22/00140	SB 2022 SALGUERO ARANDA, CARMEN CD22/00140	ALAVA CASADO, ENRIQUE DE	COMPETITIVO	PUBLICO	NACIONAL	RRHH	INSTITUTO DE SALUD CARLOS III	95.000,00 €
C-11	PI22/00325	INESTABILIDAD GENOMICA EN SARCOMAS INDIFERENCIADOS DE CELULAS PEQUEÑAS Y REDONDAS: UNA OPORTUNIDAD PARA LA MEDICINA DE PRECISION	DIAZ MARTIN, JUAN	COMPETITIVO	PUBLICO	NACIONAL	PI	INSTITUTO DE SALUD CARLOS III	111.320,00 €
C-11	POST-DOC_21_00865	PAIDI 2020 DR 2021 DELGADO BELLIDO, DANIEL POST-DOC_21_00865	ALAVA CASADO, ENRIQUE DE	COMPETITIVO	PUBLICO	REGIONAL	RRHH	CONSEJERIA DE UNIVERSIDAD, INVESTIGACION E INNOVACION	124.704,00 €
C-11	RC1-0001-2024	NM 2012 RENOV 2024 SAEZ TORRES, CARMEN RC1-0001-2024	ALAVA CASADO, ENRIQUE DE	COMPETITIVO	PUBLICO	REGIONAL	RRHH	SERVICIO ANDALUZ DE SALUD	166.425,00 €

GRUPO	CÓDIGO	TÍTULO	IP	INICIATIVA	FINANCIACIÓN	ÁMBITO	TIPO AYUDA	ENTIDAD FINANCIADORA	IMPORTE CONCEDIDO
C-11	PMP21/00073	SEHOP-PENCIL: ESTRATEGIA NACIONAL PARA LA IMPLEMENTACION DE LA MEDICINA PERSONALIZADA EN NIÑOS Y ADOLESCENTES CON CANCER"	ALAVA CASADO, ENRIQUE DE	COMPETITIVO	PUBLICO	NACIONAL	PI	INSTITUTO DE SALUD CARLOS III	182.325,00 €
C-11	101057509	CGI-CLINICS. DATA-DRIVEN CANCER GENOME INTERPRETATION FOR PERSONALISED CANCER TREATMENT. CE 2021 CARE-05 DE ALAVA, ENRIQUE	ALAVA CASADO, ENRIQUE DE	COMPETITIVO	PUBLICO	UNION EUROPEA	PI	COMISION EUROPEA	193.096,25 €
C-11	AECC 2024	AECC 2024 CENTROS DE ALAVA CASADO, ENRIQUE	ALAVA CASADO, ENRIQUE DE	COMPETITIVO	PRIVADO	NACIONAL	ACCIONES COMPLEMENTARIAS	FUNDACION CIENTIFICA DE LA ASOCIACION ESPAÑOLA CONTRA EL CANCER	200.000,00 €
C-11	C1-0007-2022	NM 2022 DIAZ MARTIN, JUAN C1-0007-2022	ALAVA CASADO, ENRIQUE DE	COMPETITIVO	PUBLICO	REGIONAL	RRHH	SERVICIO ANDALUZ DE SALUD	221.900,00 €
C-11	PLEC2022-009416	DESARROLLO DE UNA INMUNOTERAPIA INNOVADORA ADOPTIVA DE CELULAS CAR-T PARA SARCOMA DE EWING - CARITES	ALAVA CASADO, ENRIQUE DE	COMPETITIVO	PUBLICO	NACIONAL	PI	AGENCIA ESTATAL DE INVESTIGACION	268.688,39 €
C-11	PI23/01460	DDREWING: EXPLORANDO LA RESPUESTA DE DAÑO AL ADN COMO MARCADOR TERAGNOSTICO EN SARCOMA DE EWING	ALAVA CASADO, ENRIQUE DE	COMPETITIVO	PUBLICO	NACIONAL	PI	INSTITUTO DE SALUD CARLOS III	308.750,00 €
C-11	PT23/00134	MEJORA EN LA OFERTA DE SERVICIOS DE LA PLATAFORMA DE BIOBANCOS Y BIOMODELOS DEL INSTITUTO DE BIOMEDICINA DE SEVILLA	ALAVA CASADO, ENRIQUE DE	COMPETITIVO	PUBLICO	NACIONAL	ESTRUCTURAS ESTABLES	INSTITUTO DE SALUD CARLOS III	314.957,02 €
C-11	FORT23/00008	MARCO DE OPORTUNIDADES PARA REFORZAR LOS AVANCES EN INVESTIGACION TRASLACIONAL EN EL IBIS (FORTAIBIS)	ALAVA CASADO, ENRIQUE DE	COMPETITIVO	PUBLICO	NACIONAL	ESTRUCTURAS ESTABLES	INSTITUTO DE SALUD CARLOS III	344.352,00 €
C-11	CPP2022-009791	SARCOMATRYX: DESARROLLO TERAPEUTICO DE COMPUESTOS DIRIGIDOS A FAP PARA EL TRATAMIENTO DE SARCOMAS	ALAVA CASADO, ENRIQUE DE	COMPETITIVO	PUBLICO	NACIONAL	PI	AGENCIA ESTATAL DE INVESTIGACION	712.385,00 €
C-11	AECC 2022	ESTUDIO DEL PAPEL DE LA CENTRALIZACION DEL DIAGNOSTICO ANATOMOPATOLOGICO Y LA APLICACION DE ESTRATEGIAS DE MEDICINA DE PRECISION EN SARCOMAS	ALAVA CASADO, ENRIQUE DE	COMPETITIVO	PRIVADO	NACIONAL	PI	ASOCIACION ESPAÑOLA CONTRA EL CANCER	996.010,00 €
C-12	PID2022-137143NB-I00	ESTUDIO DE LAS BASES MOLECULARES DE LA INESTABILIDAD GENOMICA ASOCIADA A LAS TOPOISOMERASAS DE DNA	GOMEZ HERREROS, FERNANDO	COMPETITIVO	PUBLICO	NACIONAL	PI	MINISTERIO DE CIENCIA E INNOVACION	162.500,00 €
C-12	PID2023-148037NB-C21	MECANISMOS DE CONTROL GLOBAL DE LA EXPRESION DEL GENOMA: REPRESSION EN PROLIFERACION CELULAR Y ACTIVACION POR PREFOLDINA	MUÑOZ CENTENO, MARIA CRUZ/CHAVEZ DE DIEGO, SEBASTIAN	COMPETITIVO	PUBLICO	NACIONAL	PI	MINISTERIO DE CIENCIA E INNOVACION	292.500,00 €

GRUPO	CÓDIGO	TÍTULO	IP	INICIATIVA	FINANCIACIÓN	ÁMBITO	TIPO AYUDA	ENTIDAD FINANCIADORA	IMPORTE CONCEDIDO
C-12	EMC21_00283	UNCOVERING NEW REGULATORY MECHANISMS AND INTERACTING FACTORS OF MULTIFUNCTIONAL TRANSCRIPTION COMPLEXES	ELIAS VILLALOBOS, ALBERTO	COMPETITIVO	PUBLICO	REGIONAL	PI	CONSEJERIA DE TRANSFORMACION ECONOMICA, INDUSTRIA, CONOCIMIENTO Y UNIVERSIDADES. CONSEJERIA DE JUNTA DE ANDALUCIA	296.008,00 €
C-14	PI-0161-2024	IDENTIFICATION OF RADIOTHERAPY-ASSOCIATED BIOMARKERS FOR DEVELOPING NOVEL IMMUNOTHERAPY STRATEGIES IN LUNG CANCER	GOMEZ CABELLO, DANIEL/YAGÜE CAPILLA, MIRIAM/CHECA RODRIGUEZ, CINTIA	COMPETITIVO	PUBLICO	REGIONAL	PI	CONSEJERIA DE SANIDAD, PRESIDENCIA Y EMERGENCIAS	119.945,00 €
C-14	PRYES235086GOME	REPAIROSOMEASARADIO-BIOMARKER AND THERAPEUTIC TARGET IN RADIOIMMUNOTHERAPY	GOMEZ CABELLO, DANIEL	COMPETITIVO	PRIVADO	NACIONAL	PI	FUNDACION CIENTIFICA DE LA ASOCIACION ESPAÑOLA CONTRA EL CANCER	150.000,00 €
C-14	TED2021-129601B-I00	NUEVAS ESTRATEGIAS BASADAS EN LA TRADUCCION PARA LA OPTIMIZACION DE UNA ECONOMIA CIRCULAR BASADA EN HONGOS	CRUZ DIAZ, JESUS DE LA	COMPETITIVO	PUBLICO	NACIONAL	PI	AGENCIA ESTATAL DE INVESTIGACION	166.750,00 €
C-14	PID2022-137280OB-I00	MECANISMOS MOLECULARES DE LA REGULACION DE LA INESTABILIDAD NUCLEOLAR POR ESTRES GENOTOXICO EN EL DNA RIBOSOMICO	GOMEZ CABELLO, DANIEL	COMPETITIVO	PUBLICO	NACIONAL	PI	MINISTERIO DE CIENCIA E INNOVACION	190.000,00 €
C-14	CNS2023-143939	TERAPIA COMBINADA CON INHIBIDORES DE RAD52 Y RNA-PII PARA POTENCIAR RADIO-SENSIBILIDAD EN CANCER	GOMEZ CABELLO, DANIEL	COMPETITIVO	PUBLICO	NACIONAL	PI	MINISTERIO DE CIENCIA E INNOVACION	199.970,75 €
C-14	PID2022-136564NB-I00	CONTRIBUCION MOLECULAR DE HELICASAS DE RNA Y PROTEINAS RIBOSOMICAS AL ENSAMBLAJE DEL RIBOSOMA EUCARIOTICO Y SUS CONSECUENCIAS EN EL PROCESO DE TRADUCCION	CRUZ DIAZ, JESUS DE LA	COMPETITIVO	PUBLICO	NACIONAL	PI	MINISTERIO DE CIENCIA E INNOVACION	218.750,00 €
C-15	11G180813533	ECRAID-BASE	DOPAZO BLAZQUEZ, JOAQUIN	COMPETITIVO	PUBLICO	UNION EUROPEA	RRHH	COMISION EUROPEA	4.293,81 €
C-15	11G220800CGI	CGI-CLINICS - DATA-DRIVEN CANCER GENOME INTERPRETATION FOR PERSONALISED CANCER TREATMENT.	DOPAZO BLAZQUEZ, JOAQUIN	COMPETITIVO	PUBLICO	UNION EUROPEA	PI	COMISION EUROPEA	18.962,00 €
C-15	11G230100001	GENERACION DE CONOCIMIENTO PARA UN FUTURO SALUDABLE EN ANDALUCIA MEDIANTE LA INTEGRACION DEL BIG DATA MEDICO, GENOMICO Y DE IMAGEN.	DOPAZO BLAZQUEZ, JOAQUIN	COMPETITIVO	PUBLICO	REGIONAL	PI	CONSEJERIA DE SALUD Y CONSUMO	150.000,00 €
C-15	11G180813533	ECRAID-BASE	DOPAZO BLAZQUEZ, JOAQUIN	COMPETITIVO	PUBLICO	UNION EUROPEA	RRHH	COMISION EUROPEA	229.304,88 €

GRUPO	CÓDIGO	TÍTULO	IP	INICIATIVA	FINANCIACIÓN	ÁMBITO	TIPO AYUDA	ENTIDAD FINANCIADORA	IMPORTE CONCEDIDO
C-15	11G230452380	FEDER: ETHOS-AI-RESULTADOS SANITARIOS ADAPTADOS ETICAMENTE MEDIANTE LA SIMULACION SINTETICA DE PACIENTES CON IA	DOPAZO BLAZQUEZ, JOAQUIN	COMPETITIVO	PUBLICO	NACIONAL	PI	AGENCIA ESTATAL DE INVESTIGACION	231.250,00 €
C-15	11G200417979	MEDICINA INTERCEPTIVA, DESCUBRIMIENTO DE DIANAS Y REUTILIZACION DE FARMACOS MEDIANTE MODELOS MECANISTICOS Y APRENDIZAJE SUPERVISADO (INTERCEPT-MEDML)	DOPAZO BLAZQUEZ, JOAQUIN	COMPETITIVO	PUBLICO	NACIONAL	PI	AGENCIA ESTATAL DE INVESTIGACION	242.000,00 €
C-15	11G221100018	MRR-ANDALUCIA-BIOTEC SALUD	DOPAZO BLAZQUEZ, JOAQUIN	COMPETITIVO	PUBLICO	REGIONAL	PI	CONSEJERIA DE UNIVERSIDAD, INVESTIGACION E INNOVACION	249.359,04 €
C-15	11G240IMPACT	MRR: PDI-PLATAFORMA DIGITAL DE IMPACT PARA LA CAPTURA, INTEGRACION Y MODELADO DE DATOS BIOMEDICOS ASOCIADOS A LA COHORTE Y PROYECTOS IMPACT-PMP	DOPAZO BLAZQUEZ, JOAQUIN	COMPETITIVO	PUBLICO	AUTONOMICO	PI	INSTITUTO DE SALUD CARLOS III	283.019,00 €
C-15	11G210432346	MRR: DESDE LA HIPOTESIS A LA VALIDACION USANDO CIENCIA DE DATOS: REUTILIZACION DE FARMACOS EN ESQUIZOFRENIA COMO CASO DE ESTUDIO.	DOPAZO BLAZQUEZ, JOAQUIN	COMPETITIVO	PUBLICO	NACIONAL	PI	AGENCIA ESTATAL DE INVESTIGACION	379.500,00 €
C-16	MPNRF_MPN CHALLENGE 2024	IMMUNOGENIC CLEARANCE OF SENESCENT NEUTROPHILS TO PREVENT PATHOGENIC CELL-CELL INTERACTIONS IN MPN.	MENDEZ FERRER, SIMON	COMPETITIVO	PRIVADO	INTERNACIONAL NO UE	PI	MPN RESEARCH FOUNDATION	199.975,00 €
C-16	ATR2023-144970	INVESTIGAR LA REGULACION EXTRINSECA DE LA HEMATOPOYESIS PARA MEJORAR EL RESULTADO DE LOS TRASPLANTES DE MEDULA OSEA Y EL TRATAMIENTO DENEOPLASIAS MIELOPROLIFERATIVAS	MENDEZ FERRER, SIMON	COMPETITIVO	PUBLICO	NACIONAL	PI	MINISTERIO DE CIENCIA E INNOVACION	853.125,00 €
CS-01	AAHH 2024	IMPACT OF INTESTINAL METABOLOME AND MICROBIOME MISBALANCE OF RECIPIENTS OF HEMATOPOIETIC TRANSPLANT IN THE DEVELOPMENT OF ACUTE GRAFT VERSUS HOST DISEASE.	ESPIGADO TOCINO, ILDEFONSO	COMPETITIVO	PRIVADO	REGIONAL	PI	ASOCIACION ANDALUZA DE HEMATOLOGIA Y HEMOTERAPIA	12.000,00 €
CS-02	PTR BAYER 2023 MEDINA LOPEZ, RAFAEL ANTONIO	PROCARE: PLATAFORMA DIGITAL PARA TELE-SEGUIMIENTO DE PACIENTES CON CPRCNM EN TRATAMIENTO	MEDINA LOPEZ, RAFAEL ANTONIO	COMPETITIVO	PRIVADO	NACIONAL	PI	BAYER	15.000,00 €
CS-02	POSTEIR 2025-2	POSTEIR 2025 GOMEZ LUQUE MIGUEL ANGEL	MEDINA LOPEZ, RAFAEL ANTONIO	COMPETITIVO	PRIVADO	LOCAL	RRHH	FUNDACION PARA LA GESTION DE LA INVESTIGACION EN SALUD DE SEVILLA	30.000,00 €
CS-02	00400200102726	EFECTO SINERGICO DE INHIBIDORES DE LA PARP, TERAPIA DE DEPRIVACION ANDROGENICA Y RADIOTERAPIA EN CANCER DE PROSTATA METASTASICO HORMONOSENSIBLE	CONGREGADO RUIZ, CARMEN BELEN	COMPETITIVO	PRIVADO	NACIONAL	PI	ASOCIACION ESPAÑOLA DE UROLOGIA	40.000,00 €

GRUPO	CÓDIGO	TÍTULO	IP	INICIATIVA	FINANCIACIÓN	ÁMBITO	TIPO AYUDA	ENTIDAD FINANCIADORA	IMPORTE CONCEDIDO
CS-05	PI20/01245	SISTEMAS DE PLANIFICACION Y BIOMARCADORES GENETICOS ORIENTADOS AL CONTROL DE LA TOXICIDAD HEMATOLOGICA EN CANCER DE PULMON.	LOPEZ GUERRA, JOSE LUIS	COMPETITIVO	PUBLICO	NACIONAL	PI	INSTITUTO DE SALUD CARLOS III	44.770,00 €
CS-06	SECIP BECA-RUZA 2019	¿CUAL DE LOS SIGUIENTES BIOMARCADORES (PCR, PCT, IL-6, PRO-SP) ES MAS PRECOZ, SENSIBLE Y/O ESPECIFICO EN EL DIAGNOSTICO DE LOS NIÑOS CON SINDROME DE RESPUESTA INFLAMATORIA SISTEMICA?	SANCHEZ VALDERRABANOS, ELIA	COMPETITIVO	PRIVADO	NACIONAL	PI	SOCIEDAD ESPAÑOLA DE CUIDADOS INTENSIVOS PEDIATRICOS	6.000,00 €
CS-10	PID2020-119505GB-I00	PAPEL DE LA CERAMIDA EN LA EXPORTACION DE PROTEINAS DEL RETICULO ENDOPLASMICO	MUÑIZ GUINEA, MANUEL ANTONIO	COMPETITIVO	PUBLICO	NACIONAL	PI	MINISTERIO DE CIENCIA E INNOVACION	163.350,00 €
CS-10	PROYEXCEL_00174	ROLE OF EISOSOMES IN CONTROL OF CELL GROWTH IN EUKARYOTIC CELLS	ALCAIDE GAVILAN, MARIA/MUÑIZ GUINEA, MANUEL ANTONIO	COMPETITIVO	PUBLICO	REGIONAL	PI	CONSEJERIA DE UNIVERSIDAD, INVESTIGACION E INNOVACION	202.400,00 €
CS-10	PID2023-151267NB-I00	DESENTRAÑANDO EL SORTING DE PROTEINAS MEDIADO POR LIPIDOS EN LA RUTA SECRETORA	MUÑIZ GUINEA, MANUEL ANTONIO	COMPETITIVO	PUBLICO	NACIONAL	PI	MINISTERIO DE CIENCIA E INNOVACION	206.250,00 €
CS-11	PI-SEFM-2024	INTEGRACION DE INTELIGENCIA ARTIFICIAL PARA LA PREDICCION PERSONALIZADA DE SUPERVIVENCIA EN ONCOLOGIA RADIOTERAPICA	MIRAS DEL RIO, HECTOR	COMPETITIVO	PRIVADO	NACIONAL	PI	SOCIEDAD ESPAÑOLA DE FISICA MEDICA	4.000,00 €
CS-11	PID2023-152052OB-I00	RADIOSENSIBILIZACION MEJORADA MEDIANTE EL USO DE NANOPLATAFORMAS EN RADIOTERAPIA PARA UN TRATAMIENTO PERSONALIZADO Y PRECISO DEL CANCER	LEAL PLAZA, ANTONIO	COMPETITIVO	PUBLICO	NACIONAL	PI	MINISTERIO DE CIENCIA E INNOVACION	50.000,00 €
CS-11	PRYES235123LEA	VIABILIDAD CLINICA DE LAS NANOPARTICULAS DE ORO COMO AGENTE TERAGNOSTICO PARA UNA RADIOTERAPIA DE PRECISION	LEAL PLAZA, ANTONIO	COMPETITIVO	PRIVADO	NACIONAL	PI	FUNDACION CIENTIFICA DE LA ASOCIACION ESPAÑOLA CONTRA EL CANCER	150.000,00 €
CS-12	BECA SAOM 2024	PERSONALIZACION DEL TRATAMIENTO ONCOLOGICO BASADO EN ORGANOIDES DERIVADOS DE PACIENTES: ENFOQUE EN EL MICROAMBIENTE INMUNE TUMORAL	CRUZ MERINO, LUIS DE LA	COMPETITIVO	PRIVADO	REGIONAL	PI	SOCIEDAD ANDALUZA DE ONCOLOGIA MEDICA	20.000,00 €
CS-12	BECA SEOM 2023	ANALISIS DE CELULAS INMUNOLOGICAS COMO BIOMARCADOR DE RESPUESTA AL TRATAMIENTO NEOADYUVANTE EN CANCER DE MAMA A PARTIR DE MUESTRAS DE SANGRE PERIFERICA	CRUZ MERINO, LUIS DE LA	COMPETITIVO	PRIVADO	NACIONAL	PI	FUNDACION SOCIEDAD ESPAÑOLA DE ONCOLOGIA MEDICA	25.000,00 €
CS-12	GILEAD - SOLID TUMORS 2025	IMMUNO-EPIGENETIC PROFILING AND AI-BASED STRATIFICATION OF TRIPLE-NEGATIVE BREAST CANCER (TNBC)	CRUZ MERINO, LUIS DE LA	COMPETITIVO	PRIVADO	NACIONAL	PI	GILEAD	54.970,00 €
CS-12/DS-31	101081690	NEUTROFLOW. DEVELOPMENT AND VALIDATION OF A PAN-CANCER NEUTROPHIL BIOMARKER TEST FOR PREDICTING CLINICAL BENEFIT FROM IMMUNOTHERAPY BASED ON FLOW CYTOMETRY ANALYSIS OF BLOOD SAMPLES.	MORENO CONDE, ALBERTO/CRUZ MERINO, LUIS DE LA	COMPETITIVO	PUBLICO	UNION EUROPEA	PI	COMISION EUROPEA	415.000,00 €

GRUPO	CÓDIGO	TÍTULO	IP	INICIATIVA	FINANCIACIÓN	ÁMBITO	TIPO AYUDA	ENTIDAD FINANCIADORA	IMPORTE CONCEDIDO
CS-14	AECC-SOSCLC	SOSCLC - SMALL CELL LUNG CANCER: FROM BIOLOGY NETWORKS TO TAILORED THERAPY	BERNABE CARO, REYES	COMPETITIVO	PRIVADO	NACIONAL	PI	FUNDACION CIENTIFICA DE LA ASOCIACION ESPAÑOLA CONTRA EL CANCER	20.500,00 €
CS-14	FPU22/04225	FPU 2023 CASTILLO PEÑA, ALEJANDRO FPU22/04225	MOLINA PINELO, SONIA	COMPETITIVO	PUBLICO	NACIONAL	RRHH	MINISTERIO DE UNIVERSIDADES	46.128,32 €
CS-14	PFIZER 2024	SYMPHONY PROJECT: ENHANCING THE QUALITY OF CARE FOR BREAST CANCER PATIENTS THROUGH A COMPREHENSIVE APPROACH BASED ON PSYCHOLOGICAL, NUTRITIONAL, SOCIAL, PHYSICAL, AND DIGITAL SUPPORT.	CEJUELA SOLIS, MONICA	COMPETITIVO	PRIVADO	NACIONAL	PI	PFIZER INC.	59.800,00 €
CS-14	CM24/00276	RH 2024 CEJUELA SOLIS, MONICA CM24/00276	MOLINA PINELO, SONIA	COMPETITIVO	PUBLICO	NACIONAL	RRHH	INSTITUTO DE SALUD CARLOS III	65.000,00 €
CS-14	FI21/00226	PFIS 2021 NOGUERA UCLES, JOSE FCO FI21/00226	MOLINA PINELO, SONIA	COMPETITIVO	PUBLICO	NACIONAL	RRHH	INSTITUTO DE SALUD CARLOS III	89.900,00 €
CS-14	RC-0004-2020	NM 2016 RENOV 2020 MOLINA PINELO, SONIA RC-0004-2020	SALVADOR BOFILL, JAVIER	COMPETITIVO	PUBLICO	REGIONAL	RRHH	SERVICIO ANDALUZ DE SALUD	125.982,00 €
CS-14	PI-0196-2025	BIOMARCADORES Y MECANISMOS DE RESISTENCIA A LA INMUNOTERAPIA EN CANCER DE PULMON METASTASICO: PAPEL DE STK11 Y PDE4D	BOYERO CORRAL, LAURA/ALONSO GARCIA, MIRIAM	COMPETITIVO	PUBLICO	REGIONAL	PI	CONSEJERIA DE SANIDAD, PRESIDENCIA Y EMERGENCIAS	126.257,45 €
CS-14	PI20/01109	"INTERFERENCIA EPIGENETICA ENTRE LAS CELULAS INMUNES Y CELULAS TUMORALES DE PULMON: POTENCIALES JUGADORES DE LA RESISTENCIA A LA INMUNOTERAPIA. EPIGENETIC CROSSTALK BETWEEN THE IMMUNE CELLS AND LUNG CANCER CELLS: POTENTIAL PLAYERS OF IMMUNOTHERAPY RESISTANCE"	MOLINA PINELO, SONIA/BERNABE CARO, REYES	COMPETITIVO	PUBLICO	NACIONAL	PI	INSTITUTO DE SALUD CARLOS III	134.915,00 €
CS-14	CPP2021-009064	TRATAMIENTO INNOVADOR CON ABTL0812 PARA EL CANCER PANCREATICO METASTATICO: ACORTANDO LOS TIEMPOS PARA SU APROBACION - INNOPANC	GALLEGO JIMENEZ, INMACULADA	COMPETITIVO	PUBLICO	NACIONAL	PI	AGENCIA ESTATAL DE INVESTIGACION	194.718,00 €
CS-14	PI23/01679	ESTUDIO DEL DNA TUMORAL CIRCULANTE Y SU CONTRIBUCION EN LA REPROGRAMACION TRANSCRIPCIONAL Y EPIGENOMICA DEL PERFIL INMUNOLOGICO DE CELULAS UNICAS EN PACIENTES CON CANCER DE PULMON TRATADOS CON ANTI-PD-1/PD-L1 EN PRIMERA LINEA	MOLINA PINELO, SONIA/BERNABE CARO, REYES	COMPETITIVO	PUBLICO	NACIONAL	PI	INSTITUTO DE SALUD CARLOS III	215.000,00 €
CS-14/DS-18	CPP2022-009592	NUEVA HERRAMIENTA BASADA EN INTELIGENCIA ARTIFICIAL Y BIOMARCADORES PARA EL DIAGNOSTICO PRECOZ NO INVASIVO DEL CANCER DE PANCREAS: AI-EARLY PANC	PARRA CALDERON, CARLOS L./GALLEGO JIMENEZ, INMACULADA	COMPETITIVO	PUBLICO	NACIONAL	PI	AGENCIA ESTATAL DE INVESTIGACION	269.826,00 €

GRUPO	CÓDIGO	TÍTULO	IP	INICIATIVA	FINANCIACIÓN	ÁMBITO	TIPO AYUDA	ENTIDAD FINANCIADORA	IMPORTE CONCEDIDO
CS-16	CA22118	RATIONALE-RADIONUCLIDE THERAGNOSTICS FOR PERSONALISED MEDICINE	JIMENEZ-HOYUELA GARCIA, JOSE MANUEL	COMPETITIVO	PUBLICO	UNION EUROPEA	REDES Y ESTRUCTURAS	COST ASSOCIATION	952,99 €
CS-17	SEOM 2024	DETERMINACION DE PD-L1 EN BIOPSIA LIQUIDA EN PACIENTES CON CANCER DE PULMON NO DE CELULA PEQUEÑA.	VICENTE BAZ, DAVID	COMPETITIVO	PRIVADO	NACIONAL	PI	FUNDACION SOCIEDAD ESPAÑOLA DE ONCOLOGIA MEDICA	20.000,00 €
CS-17	AECC-SOSCLC	SOSCLC - SMALL CELL LUNG CANCER: FROM BIOLOGY NETWORKS TO TAILORED THERAPY	VICENTE BAZ, DAVID	COMPETITIVO	PRIVADO	NACIONAL	PI	FUNDACION CIENTIFICA DE LA ASOCIACION ESPAÑOLA CONTRA EL CANCER	20.500,00 €
CS-17	GLD23/00068	LUCIA: UNDERSTANDING LUNG CANCER RELATED RISK FACTORS AND THEIR IMPACT	VICENTE BAZ, DAVID	COMPETITIVO	PRIVADO	NACIONAL	PI	GILEAD SCIENCES, S.L.U	47.150,00 €
CS-17	PMP22/00032	INTEGRATING LONGITUDINAL PATIENT-GENERATED DATA AND MULTI-OMIC PROFILING FOR COMPREHENSIVE PRECISION ONCOLOGY IN WOMENS' CANCERS	VICENTE BAZ, DAVID	COMPETITIVO	PUBLICO	NACIONAL	PI	INSTITUTO DE SALUD CARLOS III	70.482,50 €
CS-17	101219434	ECAN PLUS.ENHANCING THE DIGITAL CAPABILITIES OF CANCER CENTRES IN THE EUROPEAN UNION TO IMPROVE PREVENTION AND CARE.	VICENTE BAZ, DAVID	COMPETITIVO	PUBLICO	UNION EUROPEA	PI	COMISION EUROPEA	91.684,45 €
CS-17/DS-31	101096473	LUCIA. UNDERSTANDING LUNG CANCER RELATED RISK FACTORS AND THEIR IMPACT	MORENO CONDE, ALBERTO/NUÑEZ BENJUMEA, FRANCISCO	COMPETITIVO	PUBLICO	UNION EUROPEA	PI	COMISION EUROPEA	622.500,00 €
D-04	PROYEXCEL_00597	AKAP9 COMO MODIFICADOR GENETICO EN EL SINDROME DE QT LARGO TIPO 1	ARANA RUEDA, EDUARDO/CASTELLANO OROZCO, ANTONIO	COMPETITIVO	PUBLICO	REGIONAL	PI	CONSEJERIA DE UNIVERSIDAD, INVESTIGACION E INNOVACION	180.044,00 €
D-06	CB17/06/00030	CIBER 2017 LOPEZ-CAMPOS BODINEAU, JOSE LUIS CB17/06/0003	LOPEZ-CAMPOS BODINEAU, JOSE LUIS	COMPETITIVO	PUBLICO	NACIONAL	ESTRUCTURAS ESTABLES	INSTITUTO DE SALUD CARLOS III	2.568,00 €
D-06	NEUMOSUR 2021	ESTUDIO DE UNA SELECCION DE MIRNAS SOBRE LA FUNCION CELULAR EN ENDOTELIO PROCEDENTE DE PACIENTS CON HIPERTENSION PULMONAR TROMBOEMBOLICA CRONICA.	SANCHEZ LOPEZ, VERONICA	COMPETITIVO	PRIVADO	REGIONAL	PI	NEUMOSUR	5.500,00 €
D-06	Nº 1.2025	MODELO ANIMAL: PRODUCCION DE ENFISEMA MEDIANTE LA EXPOSICION CRONICA AL HUMO DEL TABACO.	CARRASCO HERNANDEZ, LAURA	COMPETITIVO	PRIVADO	REGIONAL	PI	NEUMOSUR	5.735,00 €
D-06	Nº 8.2025	IMPLICACION DE LA MICROBIOTA INTESTINAL Y PULMONAR EN EL DESARROLLO Y PROGRESO DEL SINDROME FIBROSIS PULMONARENFISEMA	MARIN HINOJOSA, CARMEN	COMPETITIVO	PRIVADO	REGIONAL	PI	NEUMOSUR	6.000,00 €

GRUPO	CÓDIGO	TÍTULO	IP	INICIATIVA	FINANCIACIÓN	ÁMBITO	TIPO AYUDA	ENTIDAD FINANCIADORA	IMPORTE CONCEDIDO
D-06	Nº 1.2025	CUANTIFICACION DE LA CONCENTRACION DE ALFA1 ANTITRIPSINA EN EL AIRE EXHALADO MEDIANTE TECNOLOGIA BASADA EN TRANSFERENCIA DE NANOPARTICULAS	LOPEZ-CAMPOS BODINEAU, JOSE LUIS	COMPETITIVO	PRIVADO	REGIONAL	PI	NEUMOSUR	6.000,00 €
D-06	Nº 8.2024	UTILIDAD DE LA ECOGRAFIA DIAFRAGMATICA EN LA INDICACION DE VENTILACION MECANICA NO INVASIVA (VMNI) EN LOS PACIENTES CON ENFERMEDADES NEUROMUSCULARES.	CABALLERO ERASO, CANDELARIA	COMPETITIVO	PRIVADO	REGIONAL	PI	NEUMOSUR	6.000,00 €
D-06	NEUMOSUR 2023	EPIDEMIOLOGIA DE LA ENFERMEDAD TROMBOEMBOLICA VENOSA EN LOS PACIENTES CON CANCER	BARCA HERNANDO, MARIA	COMPETITIVO	PRIVADO	REGIONAL	PI	NEUMOSUR	6.000,00 €
D-06	NEUMOSUR 2023	VALORACION DEL DESCENSO EN EL FEV1 DE LOS PACIENTES ASMATICOS Y FACTORES QUE INFLUYEN EN SU EVOLUCION (PROYECTO DECLIVEMS)	MEDINA GALLARDO, JUAN FRANCISCO	COMPETITIVO	PRIVADO	REGIONAL	PI	NEUMOSUR	6.000,00 €
D-06	NEUMOSUR 2023	ESTUDIO PILOTO PARA LA APLICACION DE DISPOSITIVOS BIOELECTRONICOS EXTERNOS DE BAJA POTENCIA EN EL DIAGNOSTICO DEL ASMA BRONQUIAL	ROMERO FALCON, Mª AUXILIADORA	COMPETITIVO	PRIVADO	REGIONAL	PI	NEUMOSUR	9.000,00 €
D-06	1651-2024	UTILIDAD DE LA ECOGRAFIA DIAFRAGMATICA EN LA INDICACION DE VENTILACION MECANICA NO INVASIVA (VMNI) EN LOS PACIENTES CON ENFERMEDADES NEUROMUSCULARES.	CABALLERO ERASO, CANDELARIA	COMPETITIVO	PUBLICO	REGIONAL	PI	SEPAR	9.000,00 €
D-06	1598-2024	ESTUDIO CLINICO TRASLACIONAL SOBRE EL IMPACTO DE LA APNEA OBSTRUCTIVA DEL SUEÑO EN LA PERSISTENCIA DE DEFECTOS DE PERFUSION TRAS UNA EMBOLIA DE PULMON. ESTUDIO NIX.	CARRERA CUEVA, CARLOS	COMPETITIVO	PUBLICO	REGIONAL	PI	SEPAR	25.000,00 €
D-06	PMP22/00030	IMPACTO DEL MANEJO DE LOS TRASTORNOS RESPIRATORIOS DURANTE EL SUEÑO EN EL CONTROL DE LA HIPERTENSION SISTEMICA: PROYECTO METASLEEP	CABALLERO ERASO, CANDELARIA	COMPETITIVO	PUBLICO	NACIONAL	PI	INSTITUTO DE SALUD CARLOS III	37.562,00 €
D-06	PI21/01635	VALIDACION DE LA ESCALA DE RIETE PARA IDENTIFICAR PACIENTES CON ETV NO PROVOCADA QUE TIENEN UN MAYOR RIESGO DE PRESENTAR CANCER. ESTUDIO PROSPECTIVO, MULTICENTRICO, INTERNACIONAL.	JARA PALOMARES, LUIS	COMPETITIVO	PUBLICO	NACIONAL	PI	INSTITUTO DE SALUD CARLOS III	50.820,00 €
D-06	CM24/00268	RH 2024 CARRERA CUEVA, CARLOS CM24/00268	CABALLERO ERASO, CANDELARIA	COMPETITIVO	PUBLICO	NACIONAL	RRHH	INSTITUTO DE SALUD CARLOS III	65.000,00 €
D-06	PI21/01866	"EXPLORACION DE GRANULOCITOS Y DE MICROVESICULAS DERIVADAS DE GRANULOCITOS EN LA IDENTIFICACION DE MARCADORES DE RESPUESTA TERAPEUTICA EN LOS FENOTIPOS DE LA EPOC"	LOPEZ-CAMPOS BODINEAU, JOSE LUIS	COMPETITIVO	PUBLICO	NACIONAL	PI	INSTITUTO DE SALUD CARLOS III	94.380,00 €

GRUPO	CÓDIGO	TÍTULO	IP	INICIATIVA	FINANCIACIÓN	ÁMBITO	TIPO AYUDA	ENTIDAD FINANCIADORA	IMPORTE CONCEDIDO
D-06	CPP2024-011684	SMARTPHONE-BASED MONITORING FOR AT-HOME RESPIRATORY TESTING	LOPEZ-CAMPOS BODINEAU, JOSE LUIS	COMPETITIVO	PUBLICO	NACIONAL	PI	AGENCIA ESTATAL DE INVESTIGACION	118.485,42 €
D-06	PID2021-122714OB-I00	ESTRATEGIA NANOTERAGNOSTICA PARA ATEROSCLEROSIS BASADA EN UN TERPENO NATURAL ACTIVADOR DEL SISTEMA CANNABINOIDE	MARTIN BANDERAS, LUCIA	COMPETITIVO	PUBLICO	NACIONAL	PI	MINISTERIO DE CIENCIA E INNOVACION	137.940,00 €
D-06	CPP2023-010462	INVESTIGANDO EL RENDIMIENTO DE UN METODO RAPIDO PARA DETECTAR PSEUDOMONAS AERUGINOSA EN PACIENTES CON ENFERMEDADES PULMONARES CRONICAS: VALIDACION E IMPACTO (IMPACT)	LOPEZ-CAMPOS BODINEAU, JOSE LUIS	COMPETITIVO	PUBLICO	NACIONAL	PI	AGENCIA ESTATAL DE INVESTIGACION	162.758,00 €
D-06	PROYEXCEL_00691	NANOFORMULACIONES AVANZADAS PARA EL TRATAMIENTO DE LA ENFERMEDAD TROMBOEMBOLICA VENOSA. EVALUACION PRECLINICA IN VIVO Y SELECCION DE PROTOTIPO PARA SU TRASLACION	CABALLERO ERASO, CANDELARIA/MARTIN BANDERAS, LUCIA	COMPETITIVO	PUBLICO	REGIONAL	PI	CONSEJERIA DE UNIVERSIDAD, INVESTIGACION E INNOVACION	184.000,00 €
D-06	PI21/01400	ESTUDIO CLINICO-TRASLACIONAL DEL IMPACTO DEL SINDROME DE APNEAS NOCTURNAS EN LA RESTAURACION DE LA PERFUSION TRAS UNA EMBOLIA PULMONAR. NIX STUDY	CABALLERO ERASO, CANDELARIA	COMPETITIVO	PUBLICO	NACIONAL	PI	INSTITUTO DE SALUD CARLOS III	219.010,00 €
D-06	PREMIO 2022 ASTRAZENECA	MICROVESICULAS DERIVADAS DE GRANULOCITOS EN LA IDENTIFICACION DE MARCADORES DE RESPUESTA TERAPEUTICA A CORTICOIDES INHALADOS EN LA EPOC	CABALLERO ERASO, CANDELARIA	COMPETITIVO	PRIVADO	NACIONAL	PI	ASTRAZENECA FARMACEUTICA ESPAÑA S.A.	225.000,00 €
D-06	PI24/01737	EL EFECTO DE LA HIPOXIA INTERMITENTE EN EL DESARROLLO DE LA ENFERMEDAD ENFERMEDAD TROMBOEMBOLICA PULMONAR CRONICA (ETPC): ESTUDIO HEMERA	CABALLERO ERASO, CANDELARIA/OTERO CANDELERA, REMEDIOS	COMPETITIVO	PUBLICO	NACIONAL	PI	INSTITUTO DE SALUD CARLOS III	336.875,00 €
D-06	FORT23/00008	MARCO DE OPORTUNIDADES PARA REFORZAR LOS AVANCES EN INVESTIGACION TRASLACIONAL EN EL IBIS (FORTAIBIS)	OTERO CANDELERA, REMEDIOS	COMPETITIVO	PUBLICO	NACIONAL	ESTRUCTURAS ESTABLES	INSTITUTO DE SALUD CARLOS III	344.352,00 €
D-06/DS-07	PIP-0218-2021	ELECTROVEST. CHALECO VIBRATORIO DE ELECTROESTIMULACION PARA REHABILITACION RESPIRATORIA DE PACIENTES CON ENFERMEDADES RESPIRATORIAS CRONICAS	CEJUDO RAMOS, PILAR/GIRALDEZ SANCHEZ, MIGUEL ANGEL	COMPETITIVO	PUBLICO	REGIONAL	PI	CONSEJERIA DE SANIDAD, PRESIDENCIA Y EMERGENCIAS	269.700,76 €
D-06/E-05	PI23/01351	PAPEL DE LIGANDOS GP130 EN LONG COVID: PATOGENESIS Y OPORTUNIDADES DIAGNOSTICAS Y TERAPEUTICAS	RODRIGUEZ HERNANDEZ, Mª DE LOS ANGELES/CEJUDO RAMOS, PILAR	COMPETITIVO	PUBLICO	NACIONAL	PI	INSTITUTO DE SALUD CARLOS III	165.000,00 €

GRUPO	CÓDIGO	TÍTULO	IP	INICIATIVA	FINANCIACIÓN	ÁMBITO	TIPO AYUDA	ENTIDAD FINANCIADORA	IMPORTE CONCEDIDO
D-07	AC23_2/00027	DDBIOS-DROPLET DIGITAL PCR AND PCR-FREE BIOSENSORS FOR THE DIAGNOSIS OF RESISTANCE-ASSOCIATED SNPS IN PNEUMOCYSTIS JIROVECII / PCR DIGITAL EN GOTAS Y BIOSENSORES SIN PCR PARA EL DIAGNOSTICO DE SNP ASOCIADOS A RESISTENCIA EN PNEUMOCYSTIS JIROVECII	CALDERON SANDUBETE, ENRIQUE JOSE	COMPETITIVO	PUBLICO	UNION EUROPEA	PI	INSTITUTO DE SALUD CARLOS III	0,00 €
D-07	SEA 2024	EVALUACION DE UNA ESCALA DE RIESGO POLIGENICO BASADA EN POLIMORFISMOS DE NUCLEOTIDOS UNICOS (SNPS) EN LA ESTRATIFICACION DEL RIESGO VASCULAR Y PREDICCION DE EVENTOS CARDIOVASCULARES RECURRENTES, DESARROLLO DE INSUFICIENCIA CARDIACA Y NUEVAS HOSPITALIZACIONES EN PACIENTES CON SINDROME CORONARIO AGUDO	VALLEJO VAZ, ANTONIO JAVIER	COMPETITIVO	PRIVADO	NACIONAL	PI	FUNDACION ESPAÑOLA DE ARTERIOSCLEROSIS	15.000,00 €
D-07	PI22/01807	ESCALA DE RIESGO GENETICO BASADA EN POLIMORFISMOS DE NUCLEOTIDOS SIMPLES (SNP), ESTRATIFICACION DE RIESGO VASCULAR Y PREDICCION DE EVENTOS CORONARIOS EN HIPERCOLESTEROLEMIA FAMILIAR	VALLEJO VAZ, ANTONIO JAVIER	COMPETITIVO	PUBLICO	NACIONAL	PI	INSTITUTO DE SALUD CARLOS III	81.070,00 €
D-07	POST-DOC_21_00907	PAIDI 2020 DR 2021 SALSOSO RODRIGUEZ, ROCIO POST-DOC_21_00907	CALDERON SANDUBETE, ENRIQUE JOSE	COMPETITIVO	PUBLICO	REGIONAL	RRHH	CONSEJERIA DE UNIVERSIDAD, INVESTIGACION E INNOVACION	124.704,00 €
D-07	OC-2023-1-26801	COST ACTION - DELVE-INTO-PNEUMOCYSTIS. DEVELOPING KNOWLEDGE INVOLVED IN DIAGNOSIS AND CONTROL OF HUMAN-DISEASES RELATED TO PNEUMOCYSTIS	CALDERON SANDUBETE, ENRIQUE JOSE	COMPETITIVO	PUBLICO	UNION EUROPEA	REDES Y ESTRUCTURAS	COST ASSOCIATION	129.950,00 €
D-07	PROYEXCEL_00516	EXPANDIENDO EL POTENCIAL NUTRACEUTICO DEL ACEITE DE ACEBUCHINA: PAPEL MEDIADOR Y PROTECTOR DE LAS VESICULAS EXTRACELULARES EN EL DAÑO OCULAR HIPERTENSIVO	VAZQUEZ CUETO, CARMEN MARIA/MATE BARRERO, ALFONSO	COMPETITIVO	PUBLICO	REGIONAL	PI	CONSEJERIA DE UNIVERSIDAD, INVESTIGACION E INNOVACION	164.280,00 €
D-07	PID2023-149187OB-I00	ALIMENTACION Y SALUD VISUAL: PAPEL DEL ACEITE DE ACEBUCHINA Y SU FRACCION FENOLICA EN MODELOS DE DEGENERACION MACULAR ASOCIADA CON LA EDAD	MATE BARRERO, ALFONSO/VAZQUEZ CUETO, CARMEN MARIA	COMPETITIVO	PUBLICO	NACIONAL	PI	MINISTERIO DE CIENCIA E INNOVACION	225.000,00 €
D-08	SANCYD 2024	EFECTO DE LA SUPLEMENTACION NUTRICIONAL ORAL EN LA VALORACION MORFOFUNCIONAL Y MICROBIOTA DE PACIENTES CON DIABETES RELACIONADA CON LA FIBROSIS QUISTICA.	GARCIA LUNA, PEDRO PABLO	COMPETITIVO	PRIVADO	REGIONAL	PI	FUNDACION ANDALUZA DE NUTRICION CLINICA Y DIETETICA	6.000,00 €

GRUPO	CÓDIGO	TÍTULO	IP	INICIATIVA	FINANCIACIÓN	ÁMBITO	TIPO AYUDA	ENTIDAD FINANCIADORA	IMPORTE CONCEDIDO
D-08	FSEEN 2024	PROYECTO MODELOS ORGANIZATIVOS EN LA ATENCION A LA DIABETES MELLITUS TIPO 2 EN ANDALUCIA" (MEDEA)	SOTO MORENO, ALFONSO MANUEL	COMPETITIVO	PRIVADO	NACIONAL	PI	FUNDACION DE LA SOCIEDAD ESPAÑOLA ENDOCRINOLOGIA Y NUTRICION	8.000,00 €
D-08	FSEEN 2022	IMPACTO DE LA MONITORIZACION FLASH DE GLUCOSA EN EL CONTROL GLUCEMICO EN ADULTOS CON ERRORES INNATOS DEL METABOLISMO	VENEGAS MORENO, EVA MARIA	COMPETITIVO	PRIVADO	NACIONAL	PI	FUNDACION DE LA SOCIEDAD ESPAÑOLA ENDOCRINOLOGIA Y NUTRICION	10.000,00 €
D-08	PI24/01741	DISEÑO Y VALIDACION DE MODELO BASADO EN EL "POINT-OF-CARE"DE TROPONINA PARA MEJORA DE LA RESOLUCION DE PACIENTES CON SOSPECHA DE ENFERMEDAD CORONARIA AGUDA EN URGENCIAS. ESTUDIO MULTICENTRICO. POCTROP	LEON JUSTEL, ANTONIO	COMPETITIVO	PUBLICO	NACIONAL	PI	INSTITUTO DE SALUD CARLOS III	27.500,00 €
D-08	FPS-0032-2022	ESTUDIO DE LA ENFERMEDAD HEPATICA POR DEPOSITO DE GRASA NO ALCOHOLICA EN PACIENTES CON ENFERMEDAD DE CUSHING Y FACTORES QUE LA DETERMINAN	CANO GONZALEZ, DAVID ANTONIO/SOTO MORENO, ALFONSO MANUEL	COMPETITIVO	PUBLICO	REGIONAL	PI	FUNDACION PUBLICA ANDALUZA PROGRESO Y SALUD M.P.	55.182,76 €
D-08	PID2024-155375OB-I00	EL PAPEL DE LA PIRUVATO CARBOXILASA EN LA SECRECION DE INSULINA Y LA INTEGRIDAD DE CELULAS BETA PANCREATICAS	CANO GONZALEZ, DAVID ANTONIO	COMPETITIVO	PUBLICO	NACIONAL	PI	MINISTERIO DE CIENCIA E INNOVACION	185.000,00 €
D-08	PIP-0013-2025	DISEÑO, DESARROLLO Y VALIDACION DE UNA HERRAMIENTA BASADA EN LA EVALUACION DEL CUMPLIMIENTO TERAPEUTICO PARA EL SOPORTE EN LA TOMA DE DECISIONES CLINICAS Y DE GESTION EN PREVENCION SECUNDARIA DE LA ENFERMEDAD VASCULAR ATEROSCLEROTICA	LEON JUSTEL, ANTONIO/ARROBAS VELILLA, TERESA	COMPETITIVO	PUBLICO	REGIONAL	PI	CONSEJERIA DE SANIDAD, PRESIDENCIA Y EMERGENCIAS	479.547,20 €
D-09	PI23/01925	EFECTOS ANTINFLAMATORIOS DE ISGLT2 Y BENEFICIO CARDIOPROTECTOR EN REMODELADO ADVERSO VENTRICULAR TRAS INFARTO AGUDO DE MIOCARDIO COM ELEVACION DEL SEGMENTO ST SOMETIDO A ANGIOPLASTIA CORONARIA TRANSLUMINAL	BARON ESQUIVIAS, GONZALO	COMPETITIVO	PUBLICO	NACIONAL	PI	INSTITUTO DE SALUD CARLOS III	102.500,00 €
D-09	PI-0020-2024	MECANISMO CARDIOPROTECTOR DE LOS INHIBIDORES DEL COTRANSPORTADOR SODIO-GLUCOSA TIPO 2 (ISGLT2) SOBRE EL REMODELADO CARDIACO TRAS UN INFARTO AGUDO DE MIOCARDIO (IAM).	SMANI HAJAMI, TARIK/ FALCON BOYANO, DEBORA	COMPETITIVO	PUBLICO	REGIONAL	PI	CONSEJERIA DE SANIDAD, PRESIDENCIA Y EMERGENCIAS	119.945,00 €
D-09	PROYEXCEL_00530	CARACTERIZACION DE LA CONTRIBUCION DE CELULAS PROGENITORAS DE FIBROBLASTOS A LA INSUFICIENCIA CARDIACA	DEL TORO ESTEVEZ, RAQUEL/SMANI HAJAMI, TARIK	COMPETITIVO	PUBLICO	REGIONAL	PI	CONSEJERIA DE UNIVERSIDAD, INVESTIGACION E INNOVACION	159.988,00 €

GRUPO	CÓDIGO	TÍTULO	IP	INICIATIVA	FINANCIACIÓN	ÁMBITO	TIPO AYUDA	ENTIDAD FINANCIADORA	IMPORTE CONCEDIDO
D-09	PI23/00475	INGENIERIA TISULAR POR IMPRESION 3D DE PARCHES VASCULARES (VASCULAR- BIOPRINT)	GUTIERREZ CARRETERO, ENCARNACION	COMPETITIVO	PUBLICO	NACIONAL	PI	INSTITUTO DE SALUD CARLOS III	165.000,00 €
D-09	PID2022-136279NB-C22	RELEVANCIA DE LOS CANALES ORAI EN LA ANGIOGENESIS	SMANI HAJAMI, TARIK	COMPETITIVO	PUBLICO	NACIONAL	PI	MINISTERIO DE CIENCIA E INNOVACION	247.500,00 €
DS-05	CD24/00126	SB 2024 LOPEZ FERNANDEZ, RAUL CD24/00126	BERNABEU WITTEL, MAXIMO	COMPETITIVO	PUBLICO	NACIONAL	RRHH	INSTITUTO DE SALUD CARLOS III	95.000,00 €
DS-07	PID2022-142316OB-I00	DISEÑO, VALIDACION E IMPLEMENTACION DE UN DISPOSITIVO WEARABLE PARA LA PREVENCION PRIMARIA DE LA OSTEOPOROSIS Y LAS FRACTURAS RADIO-DISTALES EN LA MUJER	SAÑUDO CORRALES, BORJA/TEJERO GARCIA, SERGIO	COMPETITIVO	PUBLICO	NACIONAL	PI	MINISTERIO DE CIENCIA E INNOVACION	168.750,00 €
DS-11	SERMEF 2025	ESTUDIO DE LA EFICACIA DEL TRATAMIENTO COMBINADO CON TERAPIA DEL LENGUAJE Y ESTIMULACION TRANSCRANEAL DE CORRIENTE DIRECTA EN LA AFASIA SUBAGUDA POSTICTUS	RODRIGUEZ-PIÑERO DURAN, MANUEL	COMPETITIVO	PRIVADO	NACIONAL	PI	SOCIEDAD ESPAÑOLA DE REHABILITACION Y MEDICINA FISICA	5.000,00 €
DS-11	AP176862021	DETERMINACION DE LOS CAMBIOS ANATOMICOS DEL NERVIO MEDIANO Y SU RELACION CON LA MEJORIA SINTOMATICA Y FUNCIONAL EN EL SINDROME DE TUNEL CARPIANO MODERADO-GRAVE TRAS TRATAMIENTO QUIRURGICO.	EXPOSITO TIRADO, JOSE ANTONIO	COMPETITIVO	PRIVADO	NACIONAL	PI	FUNDACION MUTUA MADRILEÑA	9.054,12 €
DS-11	PROYEXCEL_00747	DESARROLLO DE MODELOS BIOMECANICOS DE VALORACION NIVEL CINETICO Y ELECTROMIOGRAFICO PARA SU APLICACION EN EL TRATAMIENTO DE PACIENTES CON ENFERMEDAD CEREBRO VASCULAR . BIACTIVA	ZARCO PERIÑAN, MARIA JOSE	COMPETITIVO	PUBLICO	AUTONOMICO	PI	CONSEJERIA DE UNIVERSIDAD, INVESTIGACION E INNOVACION	110.975,00 €
DS-18	MV24/00094	MOVILIDAD DEL PERSONAL CONTRATADO EN EL MARCO DE LA AES (M-AES)	FERNANDEZ-VIAGAS ESCUDERO, VICTOR	COMPETITIVO	PUBLICO	NACIONAL	RRHH	INSTITUTO DE SALUD CARLOS III	10.465,00 €
DS-18	2024-CERT-9262	NEXTGEN-HDM. NEXT-GEN HEALTH DATA MANAGEMENT: ARCHITECTURE, INTEGRATION, AND SMART IMPLEMENTATION.	PARRA CALDERON, CARLOS L.	COMPETITIVO	PUBLICO	UNION EUROPEA	PI	EIT HEALTH E. V.	20.770,00 €
DS-18	101017331	ODIN - LEVERAGING AI BASED TECHNOLOGY TO TRANSFORM THE FUTURE OF HEALTH CARE DELIVERY IN LEADING HOSPITALS IN EUROPE	SUAREZ MEJIAS, CRISTINA	COMPETITIVO	PUBLICO	UNION EUROPEA	PI	COMISION EUROPEA	42.812,50 €
DS-18	GILEAD 2022	FLANDERS: FAST LEARNING COVID 19 CARE SYSTEM	PARRA CALDERON, CARLOS L.	COMPETITIVO	PRIVADO	NACIONAL	PI	GILEAD SCIENCES, S.L.U	49.450,00 €
DS-18	PI22/01096	AKANTHA: ADAPTATIVE FRAMEWORK FOR THE NATIONAL EMERGENCY SYSTEM: HOLISTIC SIMULATION-OPTIMIZATION.	FERNANDEZ-VIAGAS ESCUDERO, VICTOR	COMPETITIVO	PUBLICO	NACIONAL	PI	INSTITUTO DE SALUD CARLOS III	68.970,00 €

GRUPO	CÓDIGO	TÍTULO	IP	INICIATIVA	FINANCIACIÓN	ÁMBITO	TIPO AYUDA	ENTIDAD FINANCIADORA	IMPORTE CONCEDIDO
DS-18	MDG-23-11619	OHDO - OPEN HEALTH RESEARCH SUPPORT DIGITAL OBJECTS LIFE-CYCLE TOOL	PARRA CALDERON, CARLOS L.	COMPETITIVO	PRIVADO	NACIONAL	PI	FECYT - FUNDACION ESPAÑOLA PARA LA CIENCIA Y LA TECNOLOGIA	84.716,67 €
DS-18	PMP24/00024	PDI - PLATAFORMA DIGITAL DE IMPACT PARA LA CAPTURA, INTEGRACION Y MODELADO DE DATOS BIOMEDICOS ASOCIADOS A LA COHORTE Y PROYECTOS IMPACT-PMP	PARRA CALDERON, CARLOS L.	COMPETITIVO	PUBLICO	NACIONAL	PI	INSTITUTO DE SALUD CARLOS III	113.982,00 €
DS-18	FI23/00273	PFIS 2023 DOMINGUEZ GALAN, IRENE FI23/00273	FERNANDEZ-VIAGAS ESCUDERO, VICTOR	COMPETITIVO	PUBLICO	NACIONAL	RRHH	INSTITUTO DE SALUD CARLOS III	119.567,00 €
DS-18	RF2-0001-2023	ECAI 2015 RENOV 2023 RIOS MORENO, M.JOSE RF2-0001-2023	LEAL GONZALEZ, SANDRA	COMPETITIVO	PUBLICO	REGIONAL	RRHH	SERVICIO ANDALUZ DE SALUD	149.600,00 €
DS-18	101128437	PROCURE- PUBLIC PROCUREMENT ASSESSMENT IN THE HEALTHCARE SECTOR	LEAL GONZALEZ, SANDRA	COMPETITIVO	PUBLICO	UNION EUROPEA	PI	COMISION EUROPEA	181.304,26 €
DS-18	TSI-100130-2024-0075	DESARROLLO DE LA DATA CURATION TOOL 2.0 PARA LA FAIRIFICACION DE DATOS CLINICOS E IMAGENES EN ENTORNOS FEDERADOS (FAIRSALUD).	PARRA CALDERON, CARLOS L.	COMPETITIVO	PUBLICO	NACIONAL	PI	MINISTERIO PARA LA TRANSFORMACION DIGITALY DE LA FUNCION PUBLICA	217.929,00 €
DS-18	101167778	INDICATE.A FEDERATED INFRASTRUCTURE FOR ICU DATA ACROSS EUROPE	PARRA CALDERON, CARLOS L.	COMPETITIVO	PUBLICO	UNION EUROPEA	PI	COMISION EUROPEA	327.473,50 €
DS-18	TSI-100121-2024-33	DESARROLLO DE UN REPOSITORIO DE DATOS FEDERABLE EN EL HOSPITAL UNIVERSITARIO VIRGEN DEL ROCIO E INSTITUTO DE BIOMEDICINA DE SEVILLA QUE PERMITA CONECTARSE COMO NODO A ESPACIOS DE DATOS DE SALUD BASADO EN SIMPL (FEDERA SALUD)	PARRA CALDERON, CARLOS L.	COMPETITIVO	PUBLICO	NACIONAL	PI	MINISTERIO PARA LA TRANSFORMACION DIGITALY DE LA FUNCION PUBLICA	424.593,00 €
DS-18/DS-31	GA 101100633	EUCAIM - EUROPEAN FEDERATION FOR CANCER IMAGES	MORENO CONDE, ALBERTO/PARRA CALDERON, CARLOS	COMPETITIVO	PUBLICO	UNION EUROPEA	PI	COMISION EUROPEA	77.307,50 €
DS-19	PIP-0012-2025	IA-HEAR PLATFORM: UNA PLATAFORMA INTELIGENTE MULTIMODAL PARA EL SOPORTE AL DIAGNOSTICO Y TRATAMIENTO DE LA HIPOACUSIA Y LA EVALUACION DE SU IMPACTO EN LA SALUD Y EL DETERIORO COGNITIVO	SANCHEZ GOMEZ, SERAFIN	COMPETITIVO	PUBLICO	REGIONAL	PI	CONSEJERIA DE SANIDAD, PRESIDENCIA Y EMERGENCIAS	194.454,60 €
DS-20	PI22/00373	EVALUACION Y DESARROLLO DE LA HUMANIZACION DEL CUIDADO DEL SISTEMA SANITARIO PUBLICO DE ANDALUCIA: ATENCION A LA FRAGILIDAD, PREVENCION DE EVENTOS ADVERSOS, E IMPACTO DE LA RELACION ENFERMERA-PACIENTE EN LOS RESULTADOS EN SALUD (HUMANCUIDA)	PORCEL GALVEZ, ANA MARIA/ALLANDE CUSSO, REGINA	COMPETITIVO	PUBLICO	NACIONAL	PI	INSTITUTO DE SALUD CARLOS III	89.782,00 €

GRUPO	CÓDIGO	TÍTULO	IP	INICIATIVA	FINANCIACIÓN	ÁMBITO	TIPO AYUDA	ENTIDAD FINANCIADORA	IMPORTE CONCEDIDO
DS-20	PI22/00373	EVALUACION Y DESARROLLO DE LA HUMANIZACION DEL CUIDADO DEL SISTEMA SANITARIO PUBLICO DE ANDALUCIA: ATENCION A LA FRAGILIDAD, PREVENCION DE EVENTOS ADVERSOS, E IMPACTO DE LA RELACION ENFERMERA-PACIENTE EN LOS RESULTADOS EN SALUD (HUMANCUIDA)	ALLANDE CUSSO, REGINA/PORCEL GALVEZ, ANA MARIA	COMPETITIVO	PUBLICO	NACIONAL	PI	INSTITUTO DE SALUD CARLOS III	89.782,00 €
DS-21	PID2020-118557GA-I00	ECOLOGIA DEL ESTRES EN SALIVA HUMANA: ASOCIACION CON ESTADO DE ENFERMEDAD	SIMON SORO, AUREA	COMPETITIVO	PUBLICO	NACIONAL	PI	MINISTERIO DE CIENCIA E INNOVACION	131.890,00 €
DS-21	PID2023-151342OA-I00	USO DE ORGANOIDES CEREBRALES PARA EL DESARROLLO DE NUEVOS TRATAMIENTOS PARA LA ESCLEROSIS LATERAL AMIOTROFICA	SIMON SORO, AUREA	COMPETITIVO	PUBLICO	NACIONAL	PI	MINISTERIO DE CIENCIA E INNOVACION	162.500,00 €
DS-21	PID2023-152369OB-I00	ORAL NICHE AS SURROGATE BIOMARKERS FOR HORMONAL-MICROBIAL CROSSTALK IN ENDOMETRIOSIS	SIMON SORO, AUREA	COMPETITIVO	PUBLICO	NACIONAL	PI	MINISTERIO DE CIENCIA E INNOVACION	275.000,00 €
DS-22	PID2021-126051OB-C42	MODELIZACION Y SIMULACION DE LA INTERACCION IN VITRO ENTRE CELULAS INMUNES Y DE GLIOBLASTOMA	SANZ HERRERA, JOSE ANTONIO	COMPETITIVO	PUBLICO	NACIONAL	PI	MINISTERIO DE CIENCIA E INNOVACION	78.892,00 €
DS-22	PID2024-161475OB-I00	INTEGRACION DE UN MODELO DE REMODELACION OSEA Y UN MODELO DE HOMEOSTASIS DEL CA. PREDICCION DE RIESGO DE FRACTURA OSTEOPOROTICA. DISEÑO DE TRATAMIENTOS DE PACIENTE-ESPECIFICO	CALVO GALLEGO, JOSE LUIS/MARTINEZ REINA, FRANCISCO JAVIER	COMPETITIVO	PUBLICO	NACIONAL	PI	MINISTERIO DE CIENCIA E INNOVACION	100.375,00 €
DS-22	TED2021-130706B-I00	DESARROLLO DE UN PROTOTIPO DE STACK DE PILA COMBUSTIBLE PEM DE 1 KW	DOMINGUEZ ABASCAL, JAIME	COMPETITIVO	PUBLICO	NACIONAL	PI	AGENCIA ESTATAL DE INVESTIGACION	172.500,00 €
DS-22	PID2020-113790RB-I00	EL PAPEL DE LA MECANICA EN LA OSTEOPOROSIS: UN MODELO DE DISTRACCION OSTEOGENICA EN OVEJAS OVARIECTOMIZADAS	REINA ROMO, MARIA ESTHER	COMPETITIVO	PUBLICO	NACIONAL	PI	MINISTERIO DE CIENCIA E INNOVACION	196.867,00 €
DS-22	PID2023-148828OB-I00	TERAPIAS BASADAS EN MECANICA PARA PATOLOGIAS OSEAS: UN ENFOQUE MECANOBIOLOGICO	REINA ROMO, MARIA ESTHER	COMPETITIVO	PUBLICO	NACIONAL	PI	MINISTERIO DE CIENCIA E INNOVACION	206.250,00 €
DS-22	PID2024-161310NB-I00	PLATAFORMA TECNOLOGICA INVERSA PARA MAPEAR TENSIONES Y RIGIDECES HETEROGENEAS EN MATRICES CON CULTIVOS TUMORALES	SANZ HERRERA, JOSE ANTONIO	COMPETITIVO	PUBLICO	NACIONAL	PI	MINISTERIO DE CIENCIA E INNOVACION	212.500,00 €
DS-23	101156500-2	"EQUICARES. COMMUNITY-DRIVEN HEALTHCARE ACCESS AND MENTAL HEALTH PROMOTION FOR INCLUSIVE, EQUITABLE, AND RESILIENT EUROPEAN SOCIETIES."	LIMA SERRANO, MARTA	COMPETITIVO	PUBLICO	UNION EUROPEA	PI	COMISION EUROPEA	238.463,13 €
DS-25	ICI21/00022	EFICACIA Y SEGURIDAD DEL CROMOGLICATO COMO NUEVO TRATAMIENTO SINTOMATICO EN PACIENTES CON ESCLEROSIS MULPLE: ESTUDIO CAMINA	MERINO BOHORQUEZ, VICENTE/CALLEJA HERNANDEZ, MIGUEL ANGEL	COMPETITIVO	PUBLICO	NACIONAL	PI	INSTITUTO DE SALUD CARLOS III	63.800,00 €

GRUPO	CÓDIGO	TÍTULO	IP	INICIATIVA	FINANCIACIÓN	ÁMBITO	TIPO AYUDA	ENTIDAD FINANCIADORA	IMPORTE CONCEDIDO
DS-25	ICI23/00100	SUPLEMENTACION CON NICOTINAMIDA COMO NUEVA ESTRATEGIA TERAPEUTICA EN PACIENTES CON ARTRITIS REUMATOIDE	MERINO BOHORQUEZ, VICENTE	COMPETITIVO	PUBLICO	NACIONAL	PI	INSTITUTO DE SALUD CARLOS III	89.210,00 €
DS-26	AP-0645-2024-C5-F2	EFICACIA DE UN PROGRAMADA DE EDUCACION EN NEUROCIENCIA DEL DOLOR Y EJERCICIO FISICO TERAPEUTICO EN EL ÁMBITO DE LA ATENCION PRIMARIA, INCLUYENDO TRATAMIENTO DEL ESQUEMA CORPORAL Y ALTERACIONES SOMATOSENSORIALES EN DOLOR CRONICO ESPINAL. UN ENSAYO CONTROLADO ALEATORIO MULTICENTRICO.	LOPEZ CARBALLO, DESEADA	COMPETITIVO	PUBLICO	REGIONAL	PI	FUNDACION PUBLICA ANDALUZA PROGRESO Y SALUD M.P.	19.653,50 €
DS-26	SOL2025-36907	EVALUANDO EL IMPACTO DE LOS MECANISMOS DE FEEDBACK O RETROALIMENTACION HAPTICA COMO ESTRATEGIA CLAVE EN LA RECUPERACION DEL CONTROL POSTURAL Y LA MARCHA EN EL PACIENTE POSTICTUS	LUQUE MORENO, CARLOS	COMPETITIVO	PUBLICO	NACIONAL	PI	UNIVERSIDAD DE SEVILLA	108.400,98 €
DS-27	CA22127	CODE-YAA@PC-EDU. COLLABORATIVELY DEVELOPED CULTURALLY APPROPRIATE AND INCLUSIVE ASSESSMENT TOOL FOR PALLIATIVE CARE EDUCATION	LUQUE ROMERO, LUIS GABRIEL	COMPETITIVO	PUBLICO	UNION EUROPEA	REDES Y ESTRUCTURAS	COST ASSOCIATION	500,00 €
DS-27	AP-0021-2025	EFECTIVIDAD DE UNA ESTRATEGIA MULTIDISCIPLINAR Y MULTIDIMENSIONAL PARA LA ADECUACION DE LA MEDICACION EN RESIDENCIA DE MAYORES. ADECUARME	MELENDEZ ORTIZ, Mª DEL CARMEN/MONTERO TORREJON, JUAN CARLOS	COMPETITIVO	PUBLICO	REGIONAL	PI	CONSEJERIA DE SANIDAD, PRESIDENCIA Y EMERGENCIAS	23.232,00 €
DS-27	S2/4.5/F0249	ESOR. EVALUACION DE LA SALUD BUCODENTAL EN LAS ZONAS RURALES.	LUQUE ROMERO, LUIS GABRIEL	COMPETITIVO	PUBLICO	UNION EUROPEA	PI	COMISION EUROPEA	40.647,66 €
DS-29	PI24/00220	COMPLEJIDAD DE CUIDADOS EN HOSPITALES PUBLICOS DEL SISTEMA NACIONAL DE SALUD (PROYECTO CC_HOS)	BARRIENTOS TRIGO, SERGIO	COMPETITIVO	PUBLICO	NACIONAL	PI	INSTITUTO DE SALUD CARLOS III	40.000,00 €
DS-30	SEBIOR22	IDENTIFICACION DE PATRONES PATOMECANICOS EN LOS PIES DE PACIENTES CON CIATICA	MUNUERA MARTINEZ, PEDRO VICENTE	COMPETITIVO	PRIVADO	NACIONAL	PI	SEBIOR	5.000,00 €
DS-31	EDHEN	EHDEN - DATA SOURCE APPLICATION	MORENO CONDE, ALBERTO	COMPETITIVO	PUBLICO	UNION EUROPEA	PI	COMISION EUROPEA	70.000,00 €
DS-31	101156210-1	CARAMEL. CARDIOVASCULAR RISK ASSESSMENT IN MENOPAUSAL WOMEN VIA MULTIMODAL DATA ANALYSIS ENABLING PERSONALIZED PREVENTION STRATEGIES.	MORENO CONDE, ALBERTO	COMPETITIVO	PUBLICO	UNION EUROPEA	PI	COMISION EUROPEA	336.319,81 €
DS-31	101156162-1	"VOLABIOS. VALIDATION AND COMPARITIVE MULTI-OMICS BENCHMARKING OF FLUID-DERIVED VOLATILOMICS BIOMARKERS FOR THE PREVENTION AND EARLY DETECTION OF SCHIZOPHRENIA."	MORENO CONDE, ALBERTO	COMPETITIVO	PUBLICO	UNION EUROPEA	PI	COMISION EUROPEA	564.082,13 €
DS-31	101112135	IDERHA-INTEGRATION OF HETEROGENEOUS DATA AND EVIDENCE TOWARDS REGULATORY AND HTA ACCEPTANCE	MORENO CONDE, ALBERTO	COMPETITIVO	PUBLICO	UNION EUROPEA	PI	COMISION EUROPEA	906.400,00 €

GRUPO	CÓDIGO	TÍTULO	IP	INICIATIVA	FINANCIACIÓN	ÁMBITO	TIPO AYUDA	ENTIDAD FINANCIADORA	IMPORTE CONCEDIDO
DS-31	TSI-100121-2024-114	OHSIRIS - OPEN HEALTH SPACE INFRASTRUCTURE FOR RESEARCH AND INDUSTRIAL SERVICES	MORENO CONDE, ALBERTO	COMPETITIVO	PUBLICO	NACIONAL	PI	MINISTERIO PARA LA TRANSFORMACION DIGITALY DE LA FUNCION PUBLICA	1.373.912,00 €
DS-32	SED JOV INVEST 2024 RODRIGUEZ DE VERA	IDENTIFICACION DE VARIABLES PREDICTORAS DE HIPOGLUCEMIAS GRAVES EN PERSONAS CON DIABETES TIPO 1 USUARIOS DE SISTEMAS DE MONITORIZACION TIPO FLASH DE GLUCOSA EN ANDALUCIA: ESTUDIO MULTICENTRICO SEHYPAN II	RODRIGUEZ DE VERA GOMEZ, PABLO	COMPETITIVO	PRIVADO	NACIONAL	PI	SOCIEDAD ANDALUZA DE NUTRICION CLINICA Y DIETETICA	6.000,00 €
DS-32	SED JOV INVEST 2024	IMPACTO CLINICO Y ECONOMICO DE LA INCORPORACION DE LA MONITORIZACION FLASH DE GLUCOSA EN LA TASA DE COMPLICACIONES AGUDAS DE LA DIABETES TIPO 2 EN ANDALUCIA: UN ESTUDIO DE COSTE-EFECTIVIDAD	RODRIGUEZ DE VERA GOMEZ, PABLO	COMPETITIVO	PRIVADO	NACIONAL	PI	SOCIEDAD ESPAÑOLA DE DIABETES	20.000,00 €
DS-32	BREAKTHROUGH T1D 2025	TELOMERE DYNAMICS AND CELLULAR SENESCENCE IN TYPE 1 DIABETES EXPLORING BIOMARKERS AND THE IMPACT OF LRH-1/NR5A2 ACTIVATION	MARTINEZ BROCCA, MARIA ASUNCION	COMPETITIVO	PRIVADO	INTERNACIONAL NO UE	PI	BREAKTHROUGH T1D	39.615,86 €
DS-32	PI-0187-2025	OBESIDAD, ESTADO INFLAMATORIO Y PROGRESION FUNCIONAL EN PERSONAS CON ESCLEROSIS MULTIPLE Y EVALUACION DE LA EFICACIA CLINICA DE TIRZEPATIDA EN CONDICIONES DE VIDA REAL	MARTINEZ BROCCA, MARIA ASUNCION/ RODRIGUEZ DE VERA GOMEZ, PABLO	COMPETITIVO	PUBLICO	REGIONAL	PI	CONSEJERIA DE SANIDAD, PRESIDENCIA Y EMERGENCIAS	49.021,41 €
DS-32	CM24/00225	RH 2024 RODRIGUEZ DE VERA GOMEZ, PABLO CM24/00225	MARTINEZ BROCCA, MARIA ASUNCION	COMPETITIVO	PUBLICO	NACIONAL	RRHH	INSTITUTO DE SALUD CARLOS III	65.000,00 €
DS-32	CPP2024-011326	SEGUIMIENTO DE PACIENTES DIABETICOS CON TECNOLOGIA DISRUPTIVA POINT-OF-CARE TODO EN UNO	MARTINEZ BROCCA, MARIA ASUNCION	COMPETITIVO	PUBLICO	NACIONAL	PI	AGENCIA ESTATAL DE INVESTIGACION	372.914,52 €
E-01	MERCK 2022	TRATAMIENTO DE FISIOTERAPIA POR ESTIMULACION ELECTRICA DEL NERVIO TIBIAL POSTERIOR PARA LA INCONTINENCIA URINARIA EN PACIENTES DE ESCLEROSIS MULTIPLE.	EICHAU MADUEÑO, SARA	COMPETITIVO	PRIVADO	NACIONAL	PI	FUNDACION MERCK SALUD	30.000,00 €
E-01	EXC-2024-01	IDENTIFICACION DE DIANAS MOLECULARES DE LA ACCION PROTECTORA DE LA MELATONINA SOBRE EL CONTROL DE LA INMUNOPATOLOGIA DE LA ESCLEROSIS MULTIPLE MEDIANTE ANALISIS DE SECUENCIACION DE ARN EN CELULA UNICA	CARRILLO VICO, ANTONIO/ALVAREZ LOPEZ, ANA ISABEL	NO COMPETITIVO	PUBLICO	REGIONAL	PI	CONSEJERIA DE SANIDAD, PRESIDENCIA Y EMERGENCIAS	125.000,00 €
E-01	PID2022-137792OB-I00	ESTUDIO DEL EFECTO DE UNA BEBIDA FERMENTADA RICA EN PEPTIDOS BIOACTIVOS A PARTIR DE SUBPRODUCTOS VEGETALES EN LOS COMPONENTES PRINCIPALES DEL SINDROME METABOLICO	CARRILLO VICO, ANTONIO	COMPETITIVO	PUBLICO	NACIONAL	PI	MINISTERIO DE CIENCIA E INNOVACION	200.000,00 €

GRUPO	CÓDIGO	TÍTULO	IP	INICIATIVA	FINANCIACIÓN	ÁMBITO	TIPO AYUDA	ENTIDAD FINANCIADORA	IMPORTE CONCEDIDO
E-01	RC-0006-2021	NM 2017 RENOV 2021 PACHECO LOPEZ, YOLANDA RC-0006-2021	GUERRERO MONTAVEZ, JUAN MIGUEL	COMPETITIVO	PUBLICO	REGIONAL	RRHH	SERVICIO ANDALUZ DE SALUD	440.937,00 €
E-02	COST 057/21	CONVERTING MOLECULAR PROFILES OF MYELOID CELLS INTO BIOMARKERS FOR INFLAMMATION AND CANCER (MYT-INFOBANK) CA20117	MUNTANE RELAT, JORDI	COMPETITIVO	PUBLICO	UNION EUROPEA	ACCIONES COMPLEMENTARIAS	UNION EUROPEA	1,00 €
E-02	COST 061/21	BENCH TO BEDISDE TRANSITION FOR PHARMACOLOGICAL REGULATION OF NRF2 IN NONCOMMUNICABLE DISEASES (BENBEDPHAR) CA20121	MUNTANE RELAT, JORDI	COMPETITIVO	PUBLICO	UNION EUROPEA	ACCIONES COMPLEMENTARIAS	UNION EUROPEA	1,00 €
E-02	AECC 2025	PAPEL CITOTOXICO DEL INMUNOAMBIENTE LOCAL Y SU RELACION CON LA MICROBIOMA EN EL CANCER COLORRECTAL	JIMENEZ RODRIGUEZ, ROSA MARIA	COMPETITIVO	PRIVADO	NACIONAL	PI	FUNDACION CIRUGIA ESPAÑOLA	5.000,00 €
E-02	CHIESI 2024	VALIDACION PROSPECTIVA DE UN ALGORITMO DE APRENDIZAJE BASADO EN INTELIGENCIA ARTIFICIAL PARA LA EVALUACION DE INJERTOS HEPATICOS	MARIN GOMEZ, LUIS MIGUEL	COMPETITIVO	PRIVADO	NACIONAL	PI	CHIESI ESPAÑA, S.A.U	5.000,00 €
E-02	FAECP 2024	EFECTO DE LA CIRUGIA ONCOLOGICA CURATIVA EN LA NEGATIVIZACION DE LAS CTCS EN EL CANCER COLORRECTAL NO METASTASICO.	JIMENEZ RODRIGUEZ, ROSA MARIA	COMPETITIVO	PRIVADO	NACIONAL	PI	FUNDACION ASOCIACION ESPAÑOLA DE COLOPROCTOLOGIA	6.600,00 €
E-02	FAECP 2024	ENSAYO CLINICO FASE I/IIA PARA EVALUAR LA EFICACIA Y SEGURIDAD DEL SUERO AUTOLOGO RICO EN CITOQUINAS (SARC) DE LA FISTULA ANAL DE ORIGEN CRIPTOGLANDULAR	PORTILLA DE JUAN, FERNANDO DE LA	COMPETITIVO	PRIVADO	NACIONAL	PI	FUNDACION ASOCIACION ESPAÑOLA DE COLOPROCTOLOGIA	6.600,00 €
E-02	FAECP	ESTUDIO RISCTCOL EFECTO DE LA RESPUESTA INMUNE SISTEMICA EN LA PRESENCIA DE CELULAS TUMORALES CIRCULANTES EN PACIENTES CON CANCER DE COLON	JIMENEZ RODRIGUEZ, ROSA MARIA	COMPETITIVO	PRIVADO	NACIONAL	PI	ASOCIACION ESPAÑOLA DE COLOPROCTOLOGIA	6.600,00 €
E-02	101017331	"ODIN. LEVERAGING AI BASED TECHNOLOGY TO TRANSFORM THE FUTURE OF HEALTH CARE DELIVERY IN LEADING HOSPITALS IN EUROPE."	PADILLO RUIZ, JAVIER	COMPETITIVO	PUBLICO	UNION EUROPEA	PI	COMISION EUROPEA	24.957,50 €
E-02	FAECP 2025	FELLOWSHIP 2025 FAECP PARA INTENSIFICACION SERVICIO DE COLOPROCTOLOGIA HUVR	PORTILLA DE JUAN, FERNANDO DE LA	COMPETITIVO	PRIVADO	NACIONAL	RRHH	FUNDACION ASOCIACION ESPAÑOLA DE COLOPROCTOLOGIA	36.000,00 €
E-02	PI24/02064	"ENSAYO CLINICO ALEATORIZADO EN EL TRATAMIENTO DE LA ENFERMEDAD DE CROHN PERIANAL: ANALISIS DEL RECAMBIO DE SEDAL PERIODICO CON ESTRATEGIA "TOP-DOWN".(ESTUDIO-RSP)"	RAMALLO SOLIS, IRENE Mª/PORTILLA DE JUAN, FERNANDO DE LA	COMPETITIVO	PUBLICO	NACIONAL	PI	INSTITUTO DE SALUD CARLOS III	56.250,00 €

GRUPO	CÓDIGO	TÍTULO	IP	INICIATIVA	FINANCIACIÓN	ÁMBITO	TIPO AYUDA	ENTIDAD FINANCIADORA	IMPORTE CONCEDIDO
E-02	101095679	"HALT-RONIN. HALT-CHRONIC INFLAMMATION DISCOVERING CHRONIC INFLAMMATION BIOMARKERS THAT DEFINE KEY STAGES IN THE HEALTHY-TO-NASH (NONALCOHOLIC STEATOHEPATITIS) TRANSITION TO INFORM EARLY PREVENTION AND TREATMENT STRATEGIES"	MUNTANE RELAT, JORDI	COMPETITIVO	PUBLICO	UNION EUROPEA	PI	COMISION EUROPEA	70.000,00 €
E-02	PI22/00857	IDENTIFICACION DE LOS CIRRNA Y LNCRNA QUE REGULAN LA FIRMA DE MIRNA DE RESPUESTA AL TRATAMIENTO EN PACIENTES CON HEPATOCARCINOMA AVANZADO. DESARROLLO DE UNA HERRAMIENTA EXPERIMENTAL	MUNTANE RELAT, JORDI	COMPETITIVO	PUBLICO	NACIONAL	PI	INSTITUTO DE SALUD CARLOS III	147.317,50 €
E-02	PI22/01520	IMPLEMENTACION DE LA BIOPSIA LIQUIDA INTRAOPERATORIA COMO MARCADOR DE R1 EN LA CIRUGIA DEL CANCER DE PANCREAS (BLIPANC)	CEPEDA FRANCO, CARMEN/PADILLO RUIZ, JAVIER	COMPETITIVO	PUBLICO	NACIONAL	PI	INSTITUTO DE SALUD CARLOS III	198.440,00 €
E-02	EXC-2023-05	DESARROLLO DE GEMELOS DIGITALES EN EL QUIROFANO: DESDE LA SIMULACION A LA CIRUGIA GUIADA	RUBIO-MANZANARES DORADO, MERCEDES	NO COMPETITIVO	PUBLICO	REGIONAL	PI	CONSEJERIA DE SANIDAD, PRESIDENCIA Y EMERGENCIAS	199.180,00 €
E-02	EXC-2023-03	ANALISIS Y DISEÑO DE GEMELOS DIGITALES EN PROCESOS QUIRURGICOS Y PROYECCION A ENTORNOS EXTREMOS (FROM EARH TO SPACE)	JIMENEZ RODRIGUEZ, ROSA MARIA	NO COMPETITIVO	PUBLICO	REGIONAL	PI	CONSEJERIA DE SANIDAD, PRESIDENCIA Y EMERGENCIAS	199.180,00 €
E-02	CPP2023-010477	DESARROLLO CLINICO DEL CANDIDATO CEB-01 COMO TERAPIA COADYUVANTE EN EL TRATAMIENTO DEL CANCER DE PANCREAS	PADILLO RUIZ, JAVIER	COMPETITIVO	PUBLICO	NACIONAL	PI	AGENCIA ESTATAL DE INVESTIGACION	588.369,00 €
E-03	CM22/00198	RH 2022 IRIARTE GAHETE, MARIANELA CM22/00198	PACHECO LOPEZ, YOLANDA MARIA	COMPETITIVO	PUBLICO	NACIONAL	RRHH	INSTITUTO DE SALUD CARLOS III	65.000,00 €
E-03	PI23/01703	PERFIL TRANSCRIPTOMICO DE PACIENTES CON ENFERMEDADES AUTOINFLAMATORIAS	GONZALEZ ESCRIBANO, MARIA FRANCISCA	COMPETITIVO	PUBLICO	NACIONAL	PI	INSTITUTO DE SALUD CARLOS III	108.750,00 €
E-03	PID2021-125488OB-I00	SECOIRIDOIDES DEL OLIVO EN LA TERAPIA NUTRICIONAL DEL LUPUS ERITEMATOSO SISTEMICO: IMPLICACIONES EPIGENETICAS	SANCHEZ HIDALGO, MARINA	COMPETITIVO	PUBLICO	NACIONAL	PI	MINISTERIO DE CIENCIA E INNOVACION	119.790,00 €
E-03	PROYEXCEL_00547	FUNCIONALIDAD DEL ACEITE DE OLIVA VIRGEN EXTRA EN LA PREVENCION DE LA ARTRITIS PSORIASICA: IMPLICACIONES EPIGENETICAS	SANCHEZ HIDALGO, MARINA	COMPETITIVO	PUBLICO	REGIONAL	PI	CONSEJERIA DE UNIVERSIDAD, INVESTIGACION E INNOVACION	158.179,65 €
E-03	TED2021-130708B-I00	COMPUESTOS FENOLICOS DE LA HOJA DEL OLIVO COMO NUEVA HERRAMIENTA TERAPEUTICA PARA LA ESPONDILOARTRITIS AXIAL	SANCHEZ HIDALGO, MARINA	COMPETITIVO	PUBLICO	NACIONAL	PI	AGENCIA ESTATAL DE INVESTIGACION	161.000,00 €
E-03	PI21/00357	ESTUDIO DE LA RESPUESTA INMUNOLOGICA EN LA INMUNIZACION FRENTE AL SARS-COV-2 EN DOS ESCENARIOS DISTINTOS: EN LA INFECCION Y LA VACUNACION	PACHECO LOPEZ, YOLANDA MARIA	COMPETITIVO	PUBLICO	NACIONAL	PI	INSTITUTO DE SALUD CARLOS III	183.920,00 €

GRUPO	CÓDIGO	TÍTULO	IP	INICIATIVA	FINANCIACIÓN	ÁMBITO	TIPO AYUDA	ENTIDAD FINANCIADORA	IMPORTE CONCEDIDO
E-04	AC24/00135	UNMASK. UNVEILING THE PATHOBIOLOGY OF METABOLIC DYSFUNCTION-ASSOCIATED STEATOTIC LIVER DISEASE (MASLD) FOR THE DISCOVERY OF NOVEL THERAPEUTICS AND BIOMARKERS.	ROMERO GOMEZ, MANUEL	COMPETITIVO	PUBLICO	UNION EUROPEA	PI	INSTITUTO DE SALUD CARLOS III	0,00 €
E-04	SAPD BECA 2021 GIRALDEZ JIMENEZ	INFLUENCIA DEL PATRON NUTRICIONAL-METABOLICO EN LA PROGRESION DEL CANCER COLORRECTAL	GIRALDEZ JIMENEZ, MARIA DOLORES/GIL GOMEZ, ANTONIO	COMPETITIVO	PRIVADO	REGIONAL	PI	SOCIEDAD ANDALUZA DE PATOLOGIA DIGESTIVA	6.000,00 €
E-04	SAPD BECA 2024 PIZARRO MORENO	EVALUACION Y DESARROLLO DEMETODOS PARA LA DETERMINACION DE LA ALTERACION DE LA PERMEABILIDAD INTESTINAL	PIZARRO MORENO, ANGELES	COMPETITIVO	PRIVADO	REGIONAL	PI	FUNDACION ANDALUZA DE PATOLOGIA DIGESTIVA	6.000,00 €
E-04	SAPD BECA 2020 MUÑOZ HERNANDEZ	UTILIDAD DE LAS VESÍCULAS EXTRACELULARES EN LA MONITORIZACIÓN DE LA RESPUESTA EN LOS CAMBIOS DE ESTILO DE VIDA EN PACIENTES CON ESTEATOHEPATITIS.	MUÑOZ HERNANDEZ, ROCIO	COMPETITIVO	PRIVADO	REGIONAL	PI	SOCIEDAD ANDALUZA DE PATOLOGIA DIGESTIVA	6.000,00 €
E-04	SAPD BECA 2021 PIZARRO MORENO	ADENOMAS CON CARCINOMA INVASOR. SITUACION DE MANEJO ACTUAL EN ANDALUCIA. VALIDEZ DE LOS CRITERIOS ACTUALES DE INDICACION QUIRURGICA. ESTUDIO MULTICENTRICO ANDALUZ.	PIZARRO MORENO, ANGELES	COMPETITIVO	PRIVADO	REGIONAL	PI	SOCIEDAD ANDALUZA DE PATOLOGIA DIGESTIVA	6.000,00 €
E-04	GILEAD 2023 LARA ROMERO	MICROELIMINACION DE HEPATITIS C POR EDAD EN CENTROS DE SALUD DEL DISTRITO SEVILLA ADSCRITOS AL AREA HOSPITALARIA DEL HOSPITAL UNIVERSITARIO VIRGEN DEL ROCIO DE SEVILLA	LARA ROMERO, CARMEN	COMPETITIVO	PRIVADO	NACIONAL	PI	GILEAD SCIENCES, S.L.U	26.000,00 €
E-04	GILEAD 2024 AMPUERO HERROJO	ELIMINATION OF HEPATITIS C IN RESIDENCES THROUGH ADVANCED STRATEGIES AND EDUCATION (ERASE STUDY)	AMPUERO HERROJO, JAVIER	COMPETITIVO	PUBLICO	NACIONAL	PI	GILEAD SCIENCES, S.L.U	30.000,00 €
E-04	GILEAD 2022 ROMERO GOMEZ	PRE-HEPC: PREDICTOR OF HEPATITIS C IN UNDIAGNOSED PATIENTS BASED ON REAL-WORLD EVIDENCE	ROMERO GOMEZ, MANUEL	COMPETITIVO	PRIVADO	NACIONAL	PI	GILEAD SCIENCES, S.L.U	49.967,00 €
E-04	GILEAD BECA 2019 AMPUERO HERROJO	NAFLD PATIENT'S ITINERARY: COMPARISON OF STRATEGIC BASED ON SERUM AN IMAGING BIOMARKERS	AMPUERO HERROJO, JAVIER	COMPETITIVO	PRIVADO	NACIONAL	PI	GILEAD SCIENCES EUROPE LTD.	49.967,50 €
E-04	CM23/00267	RH 2023 PEREZ ESTRADA, CELIA CM23/00267	AMPUERO HERROJO, JAVIER	COMPETITIVO	PUBLICO	NACIONAL	RRHH	INSTITUTO DE SALUD CARLOS III	65.000,00 €
E-04	IFI22/00035	I-PFIS 2022 GARCIA FERNANDEZ, VANESSA IFI22/00035	ROMERO GOMEZ, MANUEL	COMPETITIVO	PUBLICO	NACIONAL	RRHH	INSTITUTO DE SALUD CARLOS III	89.900,00 €
E-04	CD23/00024	SB 2023 GIL GOMEZ, ANTONIO CD23/00024	AMPUERO HERROJO, JAVIER	COMPETITIVO	PUBLICO	NACIONAL	RRHH	INSTITUTO DE SALUD CARLOS III	95.000,00 €
E-04	PI-0041-2021	PERFIL METABOLICO DEL CANCER COLORRECTAL DE DEBUT PRECOZ: USO DE HERRAMIENTAS OMICAS PARA DEFINIR NUEVAS DIANAS PREVENTIVAS Y TERAPEUTICAS	GIL GOMEZ, ANTONIO/GIRALDEZ JIMENEZ, MARIA DOLORES	COMPETITIVO	PUBLICO	REGIONAL	PI	CONSEJERIA DE SANIDAD, PRESIDENCIA Y EMERGENCIAS	120.000,00 €

GRUPO	CÓDIGO	TÍTULO	IP	INICIATIVA	FINANCIACIÓN	ÁMBITO	TIPO AYUDA	ENTIDAD FINANCIADORA	IMPORTE CONCEDIDO
E-04	PI24/02008	AMMONIA AS KEY ELEMENT IN THE PATHOGENESIS OF HEPATIC ALTERATIONS RELATED TO MASLD (ALPHA STUDY)	GALLEGO DURAN, ROCIO	COMPETITIVO	PUBLICO	NACIONAL	PI	INSTITUTO DE SALUD CARLOS III	146.250,00 €
E-04	101100633	EUCAIM EUROPEAN FEDERATION FOR CANCER IMAGES	CASTELL MONSALVE, FRANCISCO JAVIER	COMPETITIVO	PUBLICO	UNION EUROPEA	PI	COMISION EUROPEA	178.101,50 €
E-04	PMP21/00078	DIANAS TERAPEUTICAS Y BIOMARCADORES PARA LA MEDICINA DE PRECISION EN MAFLD (PREMED-MAFLD)	ROMERO GOMEZ, MANUEL	COMPETITIVO	PUBLICO	NACIONAL	PI	INSTITUTO DE SALUD CARLOS III	186.327,90 €
E-04	PI22/00468	HERRAMIENTAS, TECNOLOGIAS Y SOLUCIONES DIGITALES PARA LA SALUD Y CUIDADOS, PROMOCIONANDO EL DESARROLLO Y USO DE TECNICAS, TECNOLOGIAS Y HERRAMIENTAS INNOVADORAS PARA MEJORAR LA CALIDAD DE VIDA.	GIRALDEZ JIMENEZ, MARIA DOLORES	COMPETITIVO	PUBLICO	NACIONAL	PI	INSTITUTO DE SALUD CARLOS III	196.020,00 €
E-04	CNS2023-144725	IMPACTO DE LA HOMEOSTASIS DE LAS CELULAS T DURANTE EL ENVEJECIMIENTO EN SU FUNCION, METABOLISMO Y SENESCENCIA	PACHECO LOPEZ, YOLANDA MARIA	COMPETITIVO	PUBLICO	NACIONAL	PI	MINISTERIO DE CIENCIA E INNOVACION	198.980,00 €
E-04	PI22/01345	EL PATRON BIOQUIMICO DEFINE FENOTIPOS DE ENFERMEDAD HEPATICA METABOLICA ASOCIADOS A UNA DISTINTA HISTOLOGIA, PATOGENESIS Y PRONOSTICO (NAPHEN STUDY)	AMPUERO HERROJO, JAVIER/MAYA MILES, DOUGLAS	COMPETITIVO	PUBLICO	NACIONAL	PI	INSTITUTO DE SALUD CARLOS III	208.120,00 €
E-04	CPP2021-008536	TECNOLOGIAS PARA LA DETECCION TEMPRANA DEL CANCER COLORRECTAL (TEDCRC)	PIZARRO MORENO, ANGELES	COMPETITIVO	PUBLICO	NACIONAL	PI	AGENCIA ESTATAL DE INVESTIGACION	209.303,00 €
E-04	CPP2021-008411	DESARROLLO DE INHIBIDORES DE CASPASA-2 COMO TERAPIA FIRST-IN-CLASS PARA EL TRATAMIENTO DE LA ESTEATOHEPATITIS NO ALCOHOLICA	ROMERO GOMEZ, MANUEL	COMPETITIVO	PUBLICO	NACIONAL	PI	AGENCIA ESTATAL DE INVESTIGACION	293.576,00 €
E-04	CPP2023-010702	PROYECTO PEPTOMASH: DESARROLLO DE PEPTIDOMIMETICOS PARA EL TRATAMIENTO DE LA ESTEATOHEPATITIS NO ALCOHOLICA	ROMERO GOMEZ, MANUEL	COMPETITIVO	PUBLICO	NACIONAL	PI	AGENCIA ESTATAL DE INVESTIGACION	334.326,00 €
E-04	PI22/01342	MERGE PROJECT: COMBINATORIAL THERAPIES ANALYSIS FOR THE AMELIORATION OF NON-ALCOHOLIC FATTY LIVER DISEASE.	ROMERO GOMEZ, MANUEL	COMPETITIVO	PUBLICO	NACIONAL	PI	INSTITUTO DE SALUD CARLOS III	335.170,00 €
E-04	FORT23/00008	MARCO DE OPORTUNIDADES PARA REFORZAR LOS AVANCES EN INVESTIGACION TRASLACIONAL EN EL IBIS (FORTAIBIS)	AMPUERO HERROJO, JAVIER	COMPETITIVO	PUBLICO	NACIONAL	ESTRUCTURAS ESTABLES	INSTITUTO DE SALUD CARLOS III	344.352,00 €
E-04	HR24-00641	METABOMASH. MECHANISMS OF PROGRESSION AND THERAPEUTIC APPROACHES TO PREVENT/REVERSE MASLD TO MASH TRANSITION	ROMERO GOMEZ, MANUEL	COMPETITIVO	PRIVADO	NACIONAL	PI	FUNDACION LA CAIXA	449.557,49 €
E-04	101132946	GRIPONMASH - GRIP ON MASH: GLOBAL RESEARCH INITIATIVE FOR PATIENT SCREENING ON MASH	ROMERO GOMEZ, MANUEL	COMPETITIVO	PUBLICO	UNION EUROPEA	PI	COMISION EUROPEA	1.139.639,00 €

GRUPO	CÓDIGO	TÍTULO	IP	INICIATIVA	FINANCIACIÓN	ÁMBITO	TIPO AYUDA	ENTIDAD FINANCIADORA	IMPORTE CONCEDIDO
E-05	GILEAD 2022	CRIBADO DE HEPATITIS VÍRICAS EN POBLACIÓN INMIGRANTE RUMANA	RODRIGUEZ SEGUEL, ELISA DEL PILAR	COMPETITIVO	PRIVADO	NACIONAL	PI	GILEAD SCIENCES, S.L.U	19.000,00 €
E-05	PID2022-143034OB-I00	SUCCINATO DESHIDROGENASA EN LA PROGRESION DE LA ENFERMEDAD CRONICA HEPATICA	BUSTOS DE ABAJO, MATILDE	COMPETITIVO	PUBLICO	NACIONAL	PI	MINISTERIO DE CIENCIA E INNOVACION	113.900,00 €
ES-03	SAPD BECA 2023 ARGÜELLES ARIAS	EFECTIVIDAD Y SEGURIDAD DE LOS NIVELES SERICOS DE INFLIXIMAB INTRAVENOSO Y SUBCUTANEO Y SU RELACION CON LA FARMACOCINETICA EN PACIENTES CON ENFERMEDAD INFLAMATORIA INTESTINAL	ARGÜELLES ARIAS, FEDERICO	COMPETITIVO	PRIVADO	REGIONAL	PI	FUNDACION ANDALUZA DE PATOLOGIA DIGESTIVA	6.000,00 €
ES-03	GETECCU 2024 J&J ARGÜELLES ARIAS	DESARROLLO Y VALIDACION MULTICENTRICA DE MODELOS DE MACHINE LEARNING EN LA PREDICCION DE LA REMISION CLINICA A MEDIO-LARGO PLAZO EN PACIENTES CON ENFERMEDAD DE CROHN Y COLITIS ULCEROSA TRATADOS CON VEDOLIZUMAB Y USTEKINUMAB	ARGÜELLES ARIAS, FEDERICO	COMPETITIVO	PRIVADO	NACIONAL	PI	GRUPO ESPAÑOL DE TRABAJO DE ENFERMEDAD DE CROHN Y COLITIS ULCEROSA	25.000,00 €
ES-04	WINEVOME	DESCIFRANDO EL EFECTO DEL CONSUMO MODERADO DE VINO EN EL ENVEJECIMIENTO SALUDABLE MEDIADO POR VESICULAS EXTRACELULARES POSTPRANDIALES	MONTSERRAT DE LA PAZ, SERGIO	COMPETITIVO	PRIVADO	NACIONAL	PI	FUNDACION OPAF	39.330,00 €
ES-04	TED2021-130521A-I00	ALIMENTACION CIRCULAR PARA UN ENVEJECIMIENTO SALUDABLE A TRAVES DE LA OBTENCION DE NUEVOS INGREDIENTES TECNOFUNCIONALES A PARTIR DE SUBPRODUCTOS DE LA INDUSTRIA OLEICOLA	MONTSERRAT DE LA PAZ, SERGIO	COMPETITIVO	PUBLICO	NACIONAL	PI	AGENCIA ESTATAL DE INVESTIGACION	112.700,00 €
ES-04	PID2023-147334OB-I00	MECANISMOS MOLECULARES E INMUNORREGULADORES MEDIADOS POR CONJUGADOS BIOACTIVOS EN ENFERMEDADES INFLAMATORIAS INTESTINALES	PALOMARES JEREZ, Mª FRANCISCA	COMPETITIVO	PUBLICO	NACIONAL	PI	MINISTERIO DE CIENCIA E INNOVACION	137.500,00 €
ES-04	NANOFOOD4BRAIN-FRA2025-SMP	DESARROLLO DE NANOINGREDIENTES NEUROPROTECTORES A PARTIR DE SUBPRODUCTOS DE LA INDUSTRIA OLEICOLA	MONTSERRAT DE LA PAZ, SERGIO	COMPETITIVO	PRIVADO	NACIONAL	PI	FUNDACION "RAMON ARECES"	149.150,00 €
ES-04	PID2022-138650OA-I00	DESCRIFRANDO EL PAPEL DE LOS ACIDOS GRASOS DE LA DIETA EN LA COMUNICACION INTERCELULAR MEDIADA POR VESICULAS EXTRACELULARES Y SU IMPLICACION EN LA ATEROSCLEROSIS Y EL SINDROME METABOLICO: UNA APROXIMACION MULTIOMICA PARA UNA NUTRICION DE PRECISION (DIETEVOME)	MONTSERRAT DE LA PAZ, SERGIO	COMPETITIVO	PUBLICO	NACIONAL	PI	MINISTERIO DE CIENCIA E INNOVACION	162.500,00 €
USC-AN	RF2-0002-2024	ECAI 2012 RENOV 2024 PICHARDO GUERRERO. CRISTINA RF2-0002-2024	PICHARDO GUERRERO, CRISTINA	COMPETITIVO	PUBLICO	REGIONAL	RRHH	SERVICIO ANDALUZ DE SALUD	165.600,00 €
USC-BIO	CA23/00011	BIOINF 2023 ISCIII ALAMO ALVAREZ, INMACULADA CA23/00011	ALAMO ALVAREZ, Mª INMACULADA	COMPETITIVO	PUBLICO	NACIONAL	RRHH	INSTITUTO DE SALUD CARLOS III	53.800,00 €

GRUPO	CÓDIGO	TÍTULO	IP	INICIATIVA	FINANCIA-CIÓN	ÁMBITO	TIPO AYUDA	ENTIDAD FINANCIADORA	IMPORTE CONCEDIDO
USC-MC	RF2-0001-2024	ECAI 2012 RENOV 2024 LEVITSKY, KONSTANTIN RF2-0003-2024	LEVITSKY , KONSTAN-TIN	COMPETITIVO	PUBLICO	REGIONAL	RRHH	SERVICIO ANDALUZ DE SALUD	165.600,00 €
USC-SA	PTA2021-019996-I	PTA 2021 ESQUIVEL CACHEDA, JULIETA N. PTA2021-019996-I	GOMEZ DIAZ, RAQUEL	COMPETITIVO	PUBLICO	NACIONAL	RRHH	AGENCIA ESTATAL DE INVESTIGACION	42.600,00 €
USC-SA	RF2-0011-2023	ECAI 2015 RENOV 2023 GOMEZ DIAZ, RAQUEL RF2-0011-2023	GOMEZ DIAZ, RAQUEL	COMPETITIVO	PUBLICO	REGIONAL	RRHH	SERVICIO ANDALUZ DE SALUD	165.600,00 €

*Participación de actores no científicos

Listado de ensayos clínicos liderados activos en 2025

Listado de ensayos clínicos liderados activos en 2025

GRUPO	PROTOC./CÓDIGO	TÍTULO	FASE	IP	TIPO	PROMOTOR
A-03	2022-257-1	ESTUDIO DE FASE IIB, ALEATORIZADO, CON DOBLE ENMASCARAMIENTO, DE GRUPOS PARALELOS PARA EVALUAR LA EFICACIA, LA SEGURIDAD, LA TOLERABILIDAD Y EL PERFIL DE RESISTENCIA DE GSK3640254 EN COMBINACION CON DOLUTEGRAVIR EN COMPARACION CON DOLUTEGRAVIR MAS LAMIVUDINA EN ADULTOS INFECTADOS POR EL VIH-1 SIN TRATAMIENTO PREVIO	II	LUIS FERNANDO LOPEZ CORTES	COMERCIAL	VIIV HEALTHCARE UK LIMITED
A-03	2022-587-1	ESTUDIO DE FASE 2/3, OPERATIVAMENTE SIN INTERRUPCIONES, ALEATORIZADO, ABIERTO, MULTICENTRICO Y CON CONTROL ACTIVO PARA EVALUAR LA SEGURIDAD Y LA EFICACIA DE BICTEGRAVIR/LENACAPAVIR EN COMPARACION CON UN REGIMEN DE REFERENCIA ESTABLE EN PERSONAS CON VIH-1 EN SUPRESION VIROLOGICA QUE RECIBEN PAUTAS DE TRATAMIENTO COMPLEJAS ESTABLES.	II	LUIS FERNANDO LOPEZ CORTES	COMERCIAL	GILEAD SCIENCES, INC
A-03	2024-126-1	ESTUDIO DE FASE 3, DOBLE CIEGO, MULTICENTRICO, ALEATORIZADO Y CON CONTROL ACTIVO PARA EVALUAR LA SEGURIDAD Y LA EFICACIA DE LA COMBINACION DE BICTEGRAVIR/LENACAPAVIR FRENTE A BIKTARVY® (BICTEGRAVIR/EMTRICITABINA/TENOFOVIR ALAFENAMIDA) EN PERSONAS CON VIH -1 CON SUPRESION VIROLOGICA.	III	LUIS FERNANDO LOPEZ CORTES	COMERCIAL	GILEAD SCIENCES, INC
A-03	2024-164-1	IMPACTO DE LA IMPLANTACION DE UN PROGRAMA INTENSIVO DE MONITORIZACIONFARMACOCINETICA E INDIVIDUALIZACION POSOLOGICA DE TACROLIMUS EN TRASPLANTE HEPATICO	NO APLICA	LAURA HERRERA HIDALGO	INDEPENDIENTE	FUNDACION PARA LA GESTION DE LA INVESTIGACION EN SALUD DE SEVILLA
A-03	2024-604-1	ESTUDIO DE FASE 3, ALEATORIZADO, CONTROLADO CON TRATAMIENTO ACTIVO Y ABIERTO PARA EVALUAR EL CAMBIO A UNA PAUTA SEMANAL DE ISLATRAVIR/LENACAPAVIR POR VIA ORAL EN PERSONAS CON VIH1 CON SUPRESION VIROLOGICA BAJO EL TRATAMIENTO HABITUAL	III	LUIS FERNANDO LOPEZ CORTES	COMERCIAL	GILEAD SCIENCES, INC
A-03	2024-650-1	CDC: ASOCIACION ENTRE LA EFICACIA CLINICA Y MICROBIOLOGICA Y LOS PARAMETROSFARMACOCINETICOS/FARMACODINAMICOS DE DALBAVANCINA PARA EL TRATAMIENTO DEINFECCIONES CAUSADAS POR MICROORGANISMOS GRAM POSITIVOS (PROYECTO DAPHNE)"	NO APLICA	LAURA HERRERA HIDALGO	INDEPENDIENTE	FUNDACION PARA LA GESTION DE LA INVESTIGACION EN SALUD DE SEVILLA
A-03	2025-110-1	A PHASE 3B, OPEN LABEL, RANDOMIZED, STANDARD-OF-CARE CONTROL ARM, MULTICENTER, SUPERIORITY STUDY EVALUATING THE EFFICACY, SAFETY AND TOLERABILITY OF INJECTABLE CABLA + RPV LA IN VIREMIC PARTICIPANTS LIVING WITH HIV-1 (CROWN)	III	LUIS FERNANDO LOPEZ CORTES	COMERCIAL	VIIV HEALTHCARE UK LIMITED
A-03	2025-114-1	ESTUDIO DE SEROCONVERTORES FRENTE AL VIH EN EL CONTEXTO DE USO DE PREP: ESTUDIO SCOPE (SEROCONVERTERS ON PREP).	NO APLICA	CESAR SOTOMAYOR DE LA PIEDRA	INDEPENDIENTE	FUND CLINIC PER A LA RECERCA BIOMED
A-03	2025-400-1	ESTUDIO EXPLORATORIO DE FASE 1B, MULTICENTRICO, ALEATORIZADO Y ABIERTO PARA INVESTIGAR EL IMPACTO DE LA ADMINISTRACION DE VH3810109 INTRAVENOSO CON O SIN FOSTEMSAVIR ORAL EN COMBINACION CON TERAPIA ANTIRRETROVIRAL BASADA EN INHIBIDORES DE LA INTEGRASA SOBRE EL RESERVORIO VIRAL EN ADULTOS QUE VIVEN CON VIH-1 (ENTRANCE)	I	LUIS FERNANDO LOPEZ CORTES	COMERCIAL	VIIV HEALTHCARE UK LIMITED
A-03	2025-790-1	ESTUDIO DE FASE 2B, ALEATORIZADO, ABIERTO Y CONTROLADO CON TRATAMIENTO ACTIVO QUE EVALUA LA SEGURIDAD Y LA EFICACIA DE VH4524184 ORAL COADMINISTRADO CON EMTRICITABINA Y TENOFOVIR ALAFENAMIDA, EN PERSONAS CON VIH-1 VIREMICAS QUE NO HAN RECIBIDO TRATAMIENTO PREVIO (ESTUDIO INNOVATE)	II	LUIS FERNANDO LOPEZ CORTES	COMERCIAL	VIIV HEALTHCARE UK LIMITED

GRUPO	PROTOC./CÓDIGO	TÍTULO	FASE	IP	TIPO	PROMOTOR
A-10	2024-047-1	CDC: RELACIONES FARMACOCINETICAS/FARMACODINAMICAS DE CAZ/AVI Y FOS EN EL TRATAMIENTO DE INFECCIONES POR ENTEROBACTERALES RESISTENTES A LA CARBAPENEMASA (CRE)	NO APLICA	FERNANDO DOCOBO PEREZ	INDEPEN-DIENTE	UNIVERSITAT DI BOLOGNA
A-12	2021-644-1	EFICACIA Y SEGURIDAD DE 7 VERSUS 14 DIAS DE TRATAMIENTO ANTIBIOTICO PARA LA BACTERIEMIA PRODUCIDA POR PSEUDOMONAS AERUGINOSA: UN ENSAYO CLINICO MULTICENTRICO, ALEATORIZADO (SHORTEN-2) CON UN ANALISIS DOOR/RADAR	IV	ROCIO ALVAREZ MARIN	INDEPEN-DIENTE	FUNDACION PARA LA GESTION DE LA INVES-TIGACION EN SALUD DE SEVILLA
A-12	2021-680-1	ENSAYO CLINICO ALEATORIZADO DE NO INFERIORIDAD PARA EVALUAR LA EFICACIA Y SEGURIDAD DEL TRATAMIENTO CORTO DE LA BACTERIEMIA ENTEROCOCICA NO COMPLICADA.	IV	MARIA PANIAGUA GARCIA	INDEPEN-DIENTE	FUNDACION PARA LA GESTION DE LA INVES-TIGACION EN SALUD DE SEVILLA
A-12	2022-125-1	ENSAYO ABIERTO MULTICENTRICO ALEATORIZADO Y PRAGMATICO DE FASE IV PARA EVALUAR LA EFICACIA Y SEGURI-DAD DE DIFERENTES DURACIONES DE TRATAMIENTO ANTIMICROBIANO DE INFECCIONES ASOCIADAS AL MATERIAL DE OSTEOSINTESIS TRAS FRACTURA DE HUESO LARGO.	III	JOSE MANUEL LOMAS CABEZAS	INDEPEN-DIENTE	FUNDACION PARA LA GESTION DE LA INVES-TIGACION EN SALUD DE SEVILLA
A-12	2024-301-1	EFICACIA Y SEGURIDAD DE LA PERFUSION CONTINUA DE AMPICILINA Y CEFTRIAXONA VS. TRATAMIENTO ESTANDAR PARA EL TRATAMIENTO DE LA ENDOCARDITIS INFECCIOSA POR ENTEROCOCCUS FAECALIS (ESTUDIO DOßLEI)	IV	CESAR ARISTIDES DE ALARCON GONZALEZ	INDEPEN-DIENTE	FUNDACION PARA LA GESTION DE LA INVES-TIGACION EN SALUD DE SEVILLA
A-12	2024-593-1	ESTUDIO CLINICO DE FASE 3, ALEATORIZADO, CONTROLADO CON PLACEBO Y DOBLE CIEGO PARA EVALUAR LA EFICACIA Y LA SEGURIDAD DE MOLNUPIRAVIR (MK -4482) EN ADULTOS NO HOSPITALIZADOS CON COVID -19 Y ALTO RIESGO DE PROGRESION DE LA ENFERMEDAD.	III	MARIA PANIAGUA GARCIA	COMERCIAL	MERCK, SHARP & DOHME LLC
A-12	2025-508-1	OPTIMISING TREATMENT FOR GRAM -NEGATIVE BACTERIAL INFECTIONS (TREAT GNB): ENSAYO DE ALEATORIZACION INDIVIDUALIZADA, MULTICENTRICO Y ABIERTO, DE BASE 4, EN EL TRATAMIENTO DE BACTERIEMIAS Y NEUMONIAS POR MICROORGANISMOS GRAM NEGATIVOS RESISTENTES A CARBAPENEMAS	IV	JOSE MOLINA GIL-BERMEJO	INDEPEN-DIENTE	FUNDACION PARA LA GESTION DE LA INVES-TIGACION EN SALUD DE SEVILLA
A-13	2020-497-1	TEMOCILINA VS MEROPENEM PARA EL TRATAMIENTO DE LA BACTERIEMIA POR ENTEROBACTERALES RESISTENTES A CEFALOSPORINAS DE TERCERA GENERACION: ENSAYO ALEATORIZADO Y PRAGMATICO	III	JESUS RODRIGUEZ BAÑO	INDEPEN-DIENTE	FUNDACION PARA LA GESTION DE LA INVES-TIGACION EN SALUD DE SEVILLA
A-13	2021-404-1	RANDOMIZED, DOUBLE-BLIND, PLACEBO-CONTROLLED, MULTICENTER PHASE 3 STUDY TO ASSESS THE EFFICACY, SA-FETY AND IMMUNOGENICITY OF VACCINATION WITH EXPEC9V IN THE PREVENTION OF INVASIVE EXTRAINTESTINAL PATHOGENIC ESCHERICHIA COLI DISEASE IN ADULTS AGED 60 YEARS AND OLDER WITH A HISTORY OF URINARY TRACT INFECTION IN THE PAST 2 YEARS	III	JESUS RODRIGUEZ BAÑO	COMERCIAL	PHARMACEUTICAL RESEARCH ASSOCIATES ESPAÑA, SAU
A-13	2021-645-1	EFICACIA Y SEGURIDAD DE 7 VERSUS 14 DIAS DE TRATAMIENTO ANTIBIOTICO PARA LA BACTERIEMIA PRODUCIDA POR PSEUDOMONAS AERUGINOSA: UN ENSAYO CLINICO MULTICENTRICO, ALEATORIZADO (SHORTEN-2) CON UN ANALISIS DOOR/RADAR	IV	LUIS EDUARDO LOPEZ CORTES	INDEPEN-DIENTE	FUNDACION PARA LA GESTION DE LA INVES-TIGACION EN SALUD DE SEVILLA

GRUPO	PROTOC./CÓDIGO	TÍTULO	FASE	IP	TIPO	PROMOTOR
A-13	2021-679-1	ENSAYO CLINICO ALEATORIZADO DE NO INFERIORIDAD PARA EVALUAR LA EFICACIA Y SEGURIDAD DEL TRATAMIENTO CORTO DE LA BACTERIEMIA ENTEROCOCICA NO COMPLICADA.	IV	LUIS EDUARDO LOPEZ CORTES	INDEPEN-DIENTE	FUNDACION PARA LA GESTION DE LA INVES-TIGACION EN SALUD DE SEVILLA
A-13	2022-068-1	"PHAGODAIR I: A PILOT PHASE I/II, MULTICENTER, RANDOMIZED, NON-COMPARATIVE,DOUBLE-BLIND STUDY TO ESTI-MATE THE RATE OF CLINICAL CONTROL OF INFECTION AND TO ASSESS SAFETY OF PHAGETHERAPY IN PATIENTS WITH HIP OR KNEE PROSTHETIC JOINT INFECTION DUE TO STAPHYLOCOCCUS AUREUS TREATEDWITH DAIR AND ANTIBIOTIC THERAPY".	I	Mª DOLORES TORO LOPEZ	COMERCIAL	PHERECYDES PHARMA
A-13	2022-117-1	ENSAYO ABIERTO MULTICENTRICO ALEATORIZADO Y PRAGMATICO DE FASE III PARA EVALUAR LA EFICACIA Y SEGURIDAD DE DIFERENTES DURACIONES DE TRATAMIENTO ANTIMICROBIANO DE INFECCIONES ASOCIADAS AL MATERIAL DE OS-TEOSINTESIS TRAS FRACTURA DE HUESO LARGO.	III	Mª DOLORES TORO LOPEZ	INDEPEN-DIENTE	FUNDACION PARA LA GESTION DE LA INVES-TIGACION EN SALUD DE SEVILLA
A-13	2022-393-1	"ESTUDIO DE FASE 3, MULTICENTRICO, PROSPECTIVO, ALEATORIZADO, CONENMASCARAMIENTO DOBLE, EN EL QUE SE COMPARAN DOS TRATAMIENTOS PARA LA CANDIDEMIA Y/O LACANDIDIASIS INVAS IVA: UNA EQUINOCANDINA POR VIA INTRAVENOSA, SEGUIDA DE IBREXAFUNGERP POR VIAORAL, FRENTE AL TRATAMIENTO CON UNA EQUINOCANDINA POR VIA INTRAVENOSA, SEGUIDA DE FLUCONAZOLPOR VIA ORAL (MARIO)".	III	LUIS EDUARDO LOPEZ CORTES	COMERCIAL	SCYNEXIS, INC.
A-13	2023-331-1	ESTUDIO DE FASE IIIB, MULTICENTRICO, NO ALEATORIZADO, DE GRUPOS PARALELOS, ABIERTO, HIBRIDO DE TIPO I QUE EVALUA LA EFICACIA, LA SEGURIDAD, LA EFECTIVIDAD DE LA IMPLEMENTACION Y LOS RESULTADOS COMUNI-CADOS POR EL PACIENTE DE DOLUTEGRAVIR/LAMIVUDINA POR VIA ORAL UNA VEZ AL DIA COMO TRATAMIENTO DE PRIMERA LINEA, SEGUIDO DE UN CAMBIO OPCIONAL ELEGIDO POR EL PARTICIPANTE AL TRATAMIENTO INYECTABLE CON CABOTEGRAVIR MAS RILPIVIRINA DE ACCION PROLONGADA ADMINISTRADOS POR VIA INTRAMUSCULAR CADA DOS MESES PARA EL MANTENIMIENTO DE LA SUPRESION VIROLOGICA EN ADULTOS CON EL VIH-1 SIN TRATAMIENTO ANTIRRETROVIRAL PREVIO.	III	LUIS EDUARDO LOPEZ CORTES	COMERCIAL	VIIV HEALTHCARE UK LIMITED
A-13	2023-633-1	EUROPEAN RANDOMISED CLINICAL TRIAL ON MONKEYPOX INFECTION (EPOXI).	SIN DATO	JESUS SOJO DORADO	INDEPEN-DIENTE	UNIVERSITY MEDICAL CENTER UTRECHT
A-13	2024-219-1	ESTUDIO DE FASE III, ALEATORIZADO, DOBLE CIEGO Y CONTROLADO CON PLACEBO DE VE303 PARA LA PREVENCION DE LAS INFECCIONES RECURRENTES POR CLOSTRIDIOIDES DIFFICILE: ESTUDIO RESTORATIVE303	III	ELENA SALAMANCA RIVERA	COMERCIAL	VEDANTA BIOSCIENCES, INC
A-13	2024-300-1	EFICACIA Y SEGURIDAD DE LA PERFUSION CONTINUA VS. PERFUSION INTERMITENTE DE AMPICILINA Y CEFTRIAXONA PARA EL TRATAMIENTO DE ENDOCARDITIS INFECCIOSA POR ENTEROCOCCUS FAECALIS (ESTUDIO DOßLEI).	IV	LUIS EDUARDO LOPEZ CORTES	INDEPEN-DIENTE	FUNDACION PARA LA GESTION DE LA INVES-TIGACION EN SALUD DE SEVILLA
A-13	2024-325-1	"ENSAYO CLINICO FASE III ALEATORIZADO, DOBLE -CIEGO, MULTICENTRICO QUE EVALUA LA EFICACIA Y SEGURIDAD DE DEXAMETASONA COMPARADO CON PLACEBO EN PACIENTES CON GRIPE GRAVE	III	JOSE MARIA BRA-VO-FERRER ACOSTA	INDEPEN-DIENTE	FUND. COM. VALENCIA-NA PARA GESTION DEL INST. DE INVEST. BIO-MEDICA DE ALICANTE
A-13	2024-575-1	AN INTERVENTIONAL EFFICACY AND SAFETY PHASE 3, DOUBLE -BLIND, 2 -ARM STUDY TO INVESTIGATE IV FOLLOWED BY ORAL FOSMANOGEPIX COMPARED WITH IV CASPOFUNGIN FOLLOWED BY ORAL FLUCONAZOLE IN ADULT PARTICI-PANTS WITH CANDIDEMIA AND/OR INVASIVE CANDIDIASIS	III	ZAIRA RAQUEL PALA-CIOS BAENA	COMERCIAL	BASILEA PHARMACEUTI-CAL ITERNATIONAL

GRUPO	PROTOC./CÓDIGO	TÍTULO	FASE	IP	TIPO	PROMOTOR
A-13	2025-018-1	ESTUDIO OBSERVACIONAL, MULTICENTRICO, PARA EVALUAR EL PERFIL DE PACIENTES, EFECTIVIDAD, ADHERENCIA Y EFECTOS ADVERSOS DE LOS NUEVOS OSTEOANABOLICOS COMO TRATAMIENTO DE LA OSTEOPOROSIS EN ESPAÑA	NO APLICA	Mª JOSE MONTOYA GARCIA	INDEPEN-DIENTE	FUNDACION ESPAÑOLA DE INVESTIGACION OSEA Y DEL METABO-LISMO MINERAL
A-13	2025-100-1	AN INTERVENTIONAL PHASE 3, OPEN-LABEL, 2-COHORT STUDY TO INVESTIGATE THE EFFICACY AND SAFETY OF FOS-MANOGEPIX IN ADULT PATIENTS WITH INVASIVE MOLD INFECTIONS CAUSED BY ASPERGILLUS SPP., FUSARIUM SPP., LOMENTOSPORA PROLIFICANS, MUCORALES FUNGI, EDOSPORIUM SPP., OR OTHER MULTIDRUG RESISTANT MOLDS	III	ZAIRA RAQUEL PALA-CIOS BAENA	COMERCIAL	BASILEA PHARMACEUTI-CAL ITERNATIONAL
A-13	2025-507-1	OPTIMISING TREATMENT FOR GRAM-NEGATIVE BACTERIAL INFECTIONS (TREAT GNB): ENSAYO DE ALEATORIZACION INDIVIDUALIZADA, MULTICENTRICO Y ABIERTO, DE BASE 4, EN EL TRATAMIENTO DE BACTERIEMIAS Y NEUMONIAS POR MICROORGANISMOS GRAM NEGATIVOS RESISTENTES A CARBAPENEMAS.	IV	JESUS RODRIGUEZ BAÑO	INDEPEN-DIENTE	FUNDACION PARA LA GESTION DE LA INVES-TIGACION EN SALUD DE SEVILLA
A-13	2025-691-1	"EPIDEMIOLOGY AND BURDEN OF INVASIVE PNEUMOCOCCAL DISEASE IN THE ADULT POPULATION IN SPAIN: THE EBINDAS STUDY"	NO APLICA	NATALIA CHACON MORA	COMERCIAL	MERCK, SHARP & DOHME LLC
A-13	2025-951-1	THE STRIDE-CAP PILOT STUDY WILL PRECEDE THE FULL STRIDE-CAP STUDY AND AIMS TO ESTABLISH THE FEASIBILITY AND METHODOLOGICAL FRAMEWORK FOR THE SUBSEQUENT INTERNATIONAL, OBSERVATIONAL TEST-NEGATIVE DE-SIGN (TND) CASE-CONTROL STUDY.	NO APLICA	SANDRA DE LA ROSA RIESTRA	INDEPEN-DIENTE	ECRAID
A-14	2019-612-1	ESTUDIO ALEATORIZADO, CON ENMASCARAMIENTO DOBLE Y COMPARATIVO CON UN PLACEBO, EN EL QUE SE EVA-LUAN LA EFICACIA, LA SEGURIDAD Y LA RETIRADA DEL TRATAMIENTO CON BARICITINIB POR VIA ORAL EN PACIENTES CON ARTRITIS IDIOPATICA JUVENIL DE ENTRE 1 Y MENOS DE 18 AÑOS	III	MARISOL CAMACHO LOVILLO	COMERCIAL	LILLY, S.A.
A-14	2020-055-1	A PHASE 3, RANDOMIZED, DOUBLE-BLIND, PLACEBO-CONTROLLED, MULTICENTER TRIAL OF X4P-001 IN PATIENTS WITH WHIM SYNDROME WITH OPEN-LABEL EXTENSION.	III	OLAF NETH	COMERCIAL	X4 PHARMACEUTICALS, INC
A-14	2020-185-1	ESTUDIO DE FASE 3, MULTICENTRICO, EN EL QUE SE EVALUAN LA SEGURIDAD Y LA EFICACIA A LARGO PLAZO DE BARI-CITINIB EN PACIENTES DE ENTRE 1 Y MENOS DE 18 AÑOS CON ARTRITIS IDIOPATICA JUVENIL (AIJ)	III	MARISOL CAMACHO LOVILLO	COMERCIAL	LILLY, S.A.
A-14	2020-519-1	ESTUDIO DE FASE 3 MULTRICENTRICO, DOBLE CIEGO, ALEATORIZADO, CONTROLADO CON PLACEBO Y DE GRUPOS PARALELSO, SEGU8IDO DE UNA FASE DE TRATAMIENTO ACTIVO PARA EVALUAAR LA EFICACIA Y SEGURIDAD DE APREMI-LAST EN NIÑOS DE 2 A MENOS DE 18 AÑS CON ULCERAS BUCALES ACTIVAS ASOCIADAS A LA ENFERMEDAD DE BEHCET (BEAN)	III	MARISOL CAMACHO LOVILLO	COMERCIAL	AMGEN INC.
A-14	2021-673-1	ENSAYO ABIERTO DE SEGURIDAD Y TOLERABILIDAD A LARGO PLAZO DE NINTEDANIB ORAL, AÑADIDO AL TRATAMIENTO ESTANDAR, DURANTE AL MENOS 2 AÑOS, EN NIÑOS Y ADOLESCENTES CON ENFERMEDAD PULMONAR INTERSTICIAL FIBROSANTE CLINICAMENTE SIGNIFICATIVA (INPEDILD™-ON)	III	MIRELLA GABOLI	COMERCIAL	BOEHRINGER INGEL-HEIM ESPAÑA, S.A.
A-14	2022-123-1	ESTUDIO OBSERVACIONAL Y ABIERTO EN NIÑOS Y ADOLESCENTES CON ASMA GRAVE CON FENOTIPO EOSINOFILICO TRATADOS CON MEPOLIZUMAB. ESTUDIO CASAM.	NO APLICA	MIRELLA GABOLI	INDEPEN-DIENTE	SOCIEDAD ESPAÑOLA DE NEUMOLOGIA PEDIATRICA
A-14	2023-681-1	"ESTUDIO DE FASE 3, ALEATORIZADO Y DOBLE CIEGO PARA EVALUAR LA SEGURIDAD, LA TOLERABILIDAD Y LA INMUNO-GENICIDAD DE V116 EN NIÑOS Y ADOLESCENTES CON UN MAYOR RIESGO DE ENFERMEDAD NEUMOCOCICA	III	DOLORES FALCON NEYRA	COMERCIAL	MERCK, SHARP & DOHME LLC

GRUPO	PROTOC./CÓDIGO	TÍTULO	FASE	IP	TIPO	PROMOTOR
A-14	2024-094-1	AN OPEN -LABEL SINGLE ARM STUDY OF THE SAFETY, PHARMACOKINETICS, PHARMACODYNAMICS, AND EFFICACY OF LENIOLISIB IN PEDIATRIC PATIENTS (AGED 1 TO 6 YEARS) WITH APDS (ACTIVATED PHOSPHOINOSITIDE 3 -KINASE DELTA SYNDROME) FOLLOWED BY AN OPEN-LABEL LONG -TERM EXTENSION	III	OLAF NETH	COMERCIAL	PHARMING TECHNOLOGIES B.V.
A-14	2024-119-1	A PHASE 3, RANDOMIZED, DOUBLE BLIND, PLACEBO CONTROLLED, MULTICENTER STUDY OF MAVORIXAFOR IN PARTICIPANTS WITH CONGENITAL AND ACQUIRED PRIMARY AUTOIMMUNE AND IDIOPATHIC CHRONIC NEUTROPENIC DISORDERS WHO ARE EXPERIENCING RECURRENT AND/OR SERIOUS INFECTIONS	III	OLAF NETH	COMERCIAL	X4 PHARMACEUTICALS, INC
A-16	2020-207-1	CDC_MULTICENTRIC STUDY OF CORONAVIRUS DISEASE 2019 (COVID-2019) IN SOLID ORGAN TRANSPLANT RECIPIENTS. SPANISH NETWORK FOR RESEARCH IN INFECTIOUS DISEASE (REIPI) AND GROUP FOR THE STUDY OF INFECTION IN TRANSPLANTATION AND THE IMMUNOCOMPROMISED HOST (GESITRA-IC)	NO APLICA	Mª ELISA CORDERO MATIA	INDEPENDIENTE	FUNDACION PARA LA GESTION DE LA INVESTIGACION EN SALUD DE SEVILLA
AS-02	2021-277-1	DTG / 3TC FRENTE A BIC / FTC / TAF COMO TERAPIA DE MANTENIMIENTO EN PERSONAS QUE VIVEN CON VIH: ENSAYO CLINICO ABIERTO Y ALEATORIZADO. PASO-DOBLE	IV	JUAN MACIAS SANCHEZ	INDEPENDIENTE	FUNDACION SEIMC-GESIDA
AS-02	2025-329-1	CLINICAL BENEFIT OF BULEVIRTIDE THERAPY IN ADULT PATINENTS WITH CHRONIC HEPATITIS DELTA COMPARED TO A HISTORICAL CONTROL GROUP RECEIVING STANDARD OF CARE	NO APLICA	JUAN MACIAS SANCHEZ	COMERCIAL	GILEAD SCIENCES, S.L.U
AS-02	2025-907-1	ESTUDIO DE FASE 2B, ALEATORIZADO, ABIERTO Y CONTROLADO CON TRATAMIENTO ACTIVO QUE EVALUA LA SEGURIDAD Y LA EFICACIA DE VH4524184 ORAL COADMINISTRADO CON EMTRICITABINA Y TENOFOVIR ALAFENAMIDA, EN PERSONAS CON VIH-1 VIREMICAS QUE NO HAN RECIBIDO TRATAMIENTO PREVIO (ESTUDIO INNOVATE)	II	JUAN MACIAS SANCHEZ	COMERCIAL	VIIV HEALTHCARE UK LIMITED
AS-03	2017-526-1	EFECTO DEL ALOPURINOL EN PACIENTES CON ENCEFALOPATIA HIPOXICO-ISQUEMICA TRATADOS CON HIPOTERMIA – ALBINO – ENSAYO CLINICO MULTICENTRICO, ALEATORIZADO, CIEGO, CONTROLADO CON PLACEBO. ("PROYECTO ALBINO").	III	FRANCISCO JOSE JIMENEZ PARRILLA	INDEPENDIENTE	UNIVERSITÄTSKLINIKUM TÜBINGEN
AS-03	2023-138-1	ENSAYO CLINICO FASE II PARA ESTABLECER LA SEGURIDAD DEL USO DE CELULAS MESENQUIMALES TRONCALES FETALES ALOGENICAS DE CORDON UMBILICAL EXPANDIDAS EN PACIENTES PREMATUROS CON DISPLASIA BRONCOPULMONAR.	II	ANTONIO PAVON DELGADO	INDEPENDIENTE	FUNDACION PARA LA INVESTIGACION BIOMEDICA DEL HOSPITAL RAMON Y CAJAL
AS-03	2024-283-1	N-ACETILCISTEINA VIA ORAL EN EL MANEJO DEL ILEO MECONIAL EN RECIEN NACIDOS PREMATUROS EXTREMOS	NO APLICA	ARACELI FERRARI CORTES	INDEPENDIENTE	FUNDACION PARA LA GESTION DE LA INVESTIGACION EN SALUD DE SEVILLA
AS-04	2023-628-1	MUTACIONES EN EL UGT1A Y SEGURIDAD DEL SACITUZUMAB-GOVITECAN EN EL TRATAMIENTO DEL CANCER DE MAMA TRIPLE NEGATIVO	NO APLICA	MARIA ELENA PRADO MEL	INDEPENDIENTE	FUNDACION ESPAÑOLA DE FARMACIA HOSPITALARIA
AS-04	2025-463-1	FARMACOVIGILANCIA DE TERAPIA GENICA IN VIVO EN ESPAÑA: ONASEMNOGEN ABEPARVOVEC Y VORETIGEN NEPARVOVEC	NO APLICA	SANDRA FLORES MORENO	INDEPENDIENTE	SOCIEDAD ESPAÑOLA DE FARMACIA HOSPITALARIA
AS-07	2018-374-1	ESTUDIO OBSERVACIONAL, TRANSVERSAL Y MULTICENTRICO PARA EVALUAR LA PREVALENCIA DE SENSIBILIZACION A ALTERNARIA ALTERNATA Y ALT A 1 EN LOS PACIENTES CON RINITIS O RINOCONJUNTIVITIS Y/O ASMA ALERGICAS.	NO APLICA	JOAQUIN ANGEL QUIRALTE ENRIQUEZ	COMERCIAL	DIATER LABORATORIO DE DIAGNOSTICO Y APLICACIONES TERAPEUTICAS, SA

GRUPO	PROTOC./CÓDIGO	TÍTULO	FASE	IP	TIPO	PROMOTOR
AS-07	2022-356-1	"AN OPEN-LABEL, LONG TERM SAFETY AND EFFICACY STUDY OF DONIDALORSEN IN THE PROPHYLACTIC TREATMENT OF HEREDITARY ANGIOEDEMA (HAE)"	III	STEFAN HENNING CIMBOLLEK	COMERCIAL	IONIS PHARMACEUTICALS, INC.
AS-07	2023-273-1	ENSAYO DE FASE III ALEATORIZADO, DOBLE CIEGO, DE GRUPOS PARALELOS, CONTROLADO CON PLACEBO, PARA EVALUAR LA EFICACIA Y SEGURIDAD DE TEZEPELUMAB EN PACIENTES CON ESOFAGITIS EOSINOFILICA (CROSSING).	III	MARIA DEL ROBLEDO AVILA CASTELLANO	COMERCIAL	ASTRAZENECA FARMACEUTICA ESPAÑA S.A.
AS-07	2024-201-1	"ESTUDIO DE FASE II -III PARA EVALUAR LA EFICACIA Y LA SEGURIDAD DE LA INMUNOTERAPIA SUBCUTANEA EN PAUTA AGRUPADA EN PACIENTES QUE CON ALERGIA AL POLEN DE OLEA EUROPAEA."	III	JOAQUIN ANGEL QUIRALTE ENRIQUEZ	COMERCIAL	ROXALL MEDICINA ESPAÑA, S.A.
AS-07	2024-341-1	ESTANDARIZACION BIOLOGICA DE LOS EXTRACTOS ALERGENICOS DE ACAROS (DERMATOPHAGOIDES PTERONYSSINUS, DERMATOPHAGOIDES FARINAE, BLOMIA TROPICALIS Y LEPIDOGLYPHUS DESTRUCTOR) PARA DETERMINAR LA ACTIVIDAD BIOLOGICA EN UNIDADES EQUIVALENTES DE HISTAMINA (HEP) EN PACIENTES SENSIBILIZADOS.	II	STEFAN HENNING CIMBOLLEK	COMERCIAL	DIATER LABORATORIO DE DIAGNOSTICO Y APLICACIONES TERAPEUTICAS, SA
AS-07	2024-570-1	UN ESTUDIO DE FASE 3, ALEATORIZADO, DOBLE CIEGO Y CONTROLADO CON PLACEBO PARA EVALUAR LA EFICACIA Y SEGURIDAD DEL COMPRIMIDO DE LIBERACION PROLONGADA DE DEUCRICTIBANT ADMINISTRADO POR VIA ORAL PARA LA PROFILAXIS DE LOS ATAQUES DE ANGIOEDEMA EN ADOLESCENTES Y ADULTOS CON ANGIOEDEMA HEREDITARIO	III	STEFAN HENNING CIMBOLLEK	COMERCIAL	PHARVARIS NETHERLANDS B.V.
AS-07	2024-810-1	ESTUDIO ALEATORIZADO, DOBLE CIEGO, MULTICENTRICO, CONTROLADO CON PRINCIPIO ACTIVO Y CON GRUPOS PARALELOS PARA EVALUAR LA EFICACIA Y LA SEGURIDAD DE LA COMBINACION A DOSIS FIJA DE PROPIONATO DE FLUTICASONA Y SULFATO DE ALBUTEROL EN EXACERBACIONES GRAVES DEL ASMA EN PACIENTES CON ASMA	III	STEFAN HENNING CIMBOLLEK	COMERCIAL	TEVA BRANDED PHARMACEUTICAL PRODUCTS R&D, INC.
AS-07	2025-055-1	A PHASE 1B/2, OPEN-LABEL, MULTICENTER STUDY TO ASSESS THE EFFICACY AND SAFETY OF BW-20805 IN ADULT SUBJECTS WITH HEREDITARY ANGIOEDEMA	I	STEFAN HENNING CIMBOLLEK	COMERCIAL	SHANGHAI ARGO BIOPHARMACEUTICAL CO. LTD.
AS-07	2025-295-1	ENSAYO DE FASE III, MULTICENTRICO, ALEATORIZADO, DOBLE CIEGO Y CONTROLADO CON PLACEBO PARA EVALUAR LA EFICACIA Y LA SEGURIDAD DE NAVENIBART EN PARTICIPANTES CONANGIOEDEMA HEREDITARIO (ALPHA-ORBIT)	III	STEFAN HENNING CIMBOLLEK	COMERCIAL	ASTRIA THERAPEUTICS, INC.
B-09	2019-580-1	ESTUDIO EN FASE III, DE 22 SEMANAS DE DURACION, MULTICENTRICO, DE RETIRADA ALEATORIZADA, DE TD-9855 EN EL TRATAMIENTO DE LA HIPOTENSION ORTOSTATICA NEUROGENICA SINTOMATICA EN SUJETOS CON FALLO AUTONOMICO PRIMARIO	III	PABLO MIR RIVERA	COMERCIAL	THERAVANCE BIOPHARMA IRELAND LIMITED
B-09	2020-347-1	REGISTRO DE RESULTADOS PARA LAS INDICACIONES DE LOS SISTEMAS DE ESTIMULACION CEREBRAL PROFUNDA (ECP) DE ABBOTT A LO LARGO DEL TIEMPO. ADROIT	NO APLICA	PABLO MIR RIVERA	COMERCIAL	ABBOTT/SJM COORDINATION CENTER BVBA
B-09	2020-446-1	ENSAYO ABIERTO DE 58 SEMANAS DE TAVAPADON EN LA ENFERMEDAD DE PARKINSON (ENSAYO TEMPO-4)	III	PABLO MIR RIVERA	COMERCIAL	CEREVEL THERAPEUTICS, LLC
B-09	2021-710-1	REGISTRO EN ESPAÑA DEL USO DE LOS INHIBIDORES DE LA COMT EN EL MANEJO DE PACIENTES CON ENFERMEDAD DE PARKINSON QUE PRESENTAN FLUCTUACIONES MOTORAS TEMPRANAS (REONPARK)	NO APLICA	PABLO MIR RIVERA	COMERCIAL	LABORATORIOS BIAL S.A
B-09	2022-170-1	ESTUDIO DE FASE IIB, MULTICENTRICO, ALEATORIZADO, DOBLE CIEGO Y CONTROLADO CON PLACEBO PARA DETERMINAR LA EFICACIA Y LA SEGURIDAD DE BIIB122 EN PARTICIPANTES CON ENFERMEDAD DE PARKINSON".	II	PABLO MIR RIVERA	COMERCIAL	BIOGEN IDEC RESEARCH LIMITED
B-09	2023-033-1	ENSAYO CLINICO MULTICENTRICO, ALEATORIZADO, DOBLE CIEGO Y CONTROLADO POR PLACEBO, DE EVALUACION DE LA EFICACIA Y LA SEGURIDAD DEL DONEPEZILO VERSUS PLACEBO EN EL DETERIORO COGNITIVO LEVE ASOCIADO A LA ENFERMEDAD DE PARKINSON	II	PABLO MIR RIVERA	INDEPENDIENTE	INSTITUT DE RECERCA DE L´HOSPITAL D
B-09	2023-126-1	A MULTICENTER, OPEN-LABEL, STUDY TO EVALUATE THE LONG TERM SAFETY OF ECOPIPAM TABLETS IN CHILDREN, ADOLESCENTS AND ADULTS WITH TOURETTE'S DISORDER.	III	PABLO MIR RIVERA	COMERCIAL	EMALEX BIOSCIENCES, INC.

GRUPO	PROTOC./CÓDIGO	TÍTULO	FASE	IP	TIPO	PROMOTOR
B-09	2023-203-1	ASSESSMENT OF LONG-TERM CLINICAL RESPONSE TO BOTULINUM NEUROTOXIN (BONT) IN CERVICAL DYSTONIA REAL-WORLD EVIDENCE OF LONGEVITY OF BONT IN CERVICAL DYSTONIA (RELY-CD)	NO APLICA	PABLO MIR RIVERA	COMERCIAL	MERZ THERAPEUTICS GMBH
B-09	2023-219-1	A PHASE 2, RANDOMIZED, DOUBLE-BLIND, PLACEBO-CONTROLLED STUDY TO EVALUATE THE EFFICACY, SAFETY, TOLERABILITY, PHARMACODYNAMICS, AND PHARMACOKINETICS OF BIA 28-6156 IN SUBJECTS WITH PARKINSON'S DISEASE WITH A PATHOGENIC VARIANT IN THE GLUCOCEREBROSIDASE (GBA1) GENE.	II	PABLO MIR RIVERA	COMERCIAL	BIAL-PORTELA & Cª S.A
B-09	2023-346-1	UN ESTUDIO OBSERVACIONAL SOBRE LA EFICACIA Y SEGURIDAD A LARGO PLAZO DEL GEL INTESTINAL DE LEVODOPA-ENTACAPONA-CARBIDOPA (LECIGON) EN PACIENTES CON ENFERMEDAD DE PARKINSON AVANZADA	NO APLICA	PABLO MIR RIVERA	COMERCIAL	BRITANNIA PHARMACEUTICALS LTD.
B-09	2023-583-1	A DOUBLE-BLIND STUDY TO EVALUATE THE EFFECTS OF SAFINAMIDE AND RASAGILINE IN REDUCING THE SYMPTOMS OF FATIGUE IN PARKINSONIAN PATIENTS (THE REST TRIAL).	IV	PABLO MIR RIVERA	INDEPENDIENTE	FUNDACIO D'INVESTIGACIO SANT PAU
B-09	2023-626-1	ESTUDIO DE RESULTADOS RETROSPECTIVOS CON ESTIMULACION CEREBRAL PROFUNDA (ECP)	NO APLICA	PABLO MIR RIVERA	COMERCIAL	BOSTON SCIENTIFIC
B-09	2023-630-1	ESTUDIO DE FASE II, MULTICENTRICO, CON DOBLE ENMASCARAMIENTO, ALEATORIZADO, CONTROLADO CON PLACEBO Y CON GRUPOS PARALELOS DE TEV-56286 PARA EL TRATAMIENTO DE PACIENTES CON ATROFIA MULTISISTEMICA.	II	PABLO MIR RIVERA	COMERCIAL	TEVA BRANDED PHARMACEUTICAL PRODUCTS R&D, INC.
B-09	2023-643-1	A PHASE 3 STUDY OF SAFETY AND EFFICACY OF AMX0035 IN PROGRESSIVE SUPRANUCLEAR PALSY (ORION).	III	PABLO MIR RIVERA	COMERCIAL	AMYLYX PHARMACEUTICALS, INC
B-09	2023-678-1	"ESTUDIO DE FASE II/III MULTICENTRICO, PROSPECTIVO, DOBLE CIEGO Y CONTROLADO CON PLACEBO DE DOCE SEMANAS DE DURACION PARA EVALUAR LA EFICACIA Y LA SEGURIDAD DE GEMLAPODECT EN PACIENTES ADULTOS Y ADOLESCENTES CON SINDROME DE TOURETTE"	III	PABLO MIR RIVERA	COMERCIAL	NOEMA PHARMA AG
B-09	2023-846-1	ESTUDIO GLOBAL DE EVIDENCIA DE LA VIDA REAL SOBRE LA EFECTIVIDAD A LARGO PLAZO DE ABBV-951 EN LA PRACTICA CLINICA HABITUAL (ROSSINI: RESULTADOS DE LA VIDA REAL CON PERFUSION SUBCUTANEA CONTINUA DE LEVODOPA).	NO APLICA	PABLO MIR RIVERA	COMERCIAL	ABBVIE DEUTSCHLAND GMBH & CON K. G
B-09	2024-154-1	A RANDOMIZED, DOUBLE -BLIND, PLACEBO -CONTROLLED, PHASE 2 STUDY TO ASSESS THE EFFICACY, SAFETY, AND PHARMACOKINETICS OF FNP223 (ORAL FORMULATION) FOR THE TREATMENT OF PROGRESSIVE SUPRANUCLEAR PALSY (PSP).	II	PABLO MIR RIVERA	COMERCIAL	FERRER INTERNATIONAL S.A
B-09	2024-352-1	ESTUDIO OBSERVACIONAL TRANSVERSAL MULTICENTRICO PARA DESCRIBIR EL IMPACTO DE LAS FLUCTUACIONES (MOTORAS Y NO MOTORAS) INCIPIENTES EN PACIENTES CON ENFERMEDAD DE PARKINSON	NO APLICA	PABLO MIR RIVERA	COMERCIAL	ESTEVE PHARMACEUTICALS S.A.
B-09	2024-407-1	A PHASE II, MULTICENTRE, RANDOMIZED, DOUBLE-BLIND, PLACEBO-CONTROLLED SEQUENTIAL COHORT STUDY TO EVALUATE THE EFFICACY AND SAFETY OF TWO SINGLE DOSES OF IPN10200 FOR THE TREATMENT OF BLEPHAROSPASM IN ADULTS.	II	PABLO MIR RIVERA	COMERCIAL	IPSEN INNOVATION SAS
B-09	2024-524-1	A PHASE 2A, MULTICENTER, RANDOMIZED, DOUBLE -BLIND, PLACEBO -CONTROLLED STUDY TO EVALUATE THE SAFETY AND PHARMACODYNAMIC EFFECTS OF BIIB122 IN PARTICIPANTS WITH LRRK2 - ASSOCIATED PARKINSON'S DISEASE (LRRK2 -PD)	II	PABLO MIR RIVERA	COMERCIAL	DENALI THERAPEUTICS INC.
B-09	2024-568-1	INTERVENTIONAL, RANDOMIZED, DOUBLE -BLIND, PLACEBO -CONTROLLED, OPTIONAL OPEN -LABEL EXTENSION TRIAL OF LU AF82422 IN PARTICIPANTS WITH MULTIPLE SYSTEM ATROPHY.	II	PABLO MIR RIVERA	COMERCIAL	H. LUNDBECK A/S
B-09	2025-054-1	A PHASE 1 PLACEBO-CONTROLLED DOSE-ESCALATING STUDY TO EVALUATE THE SAFETY, TOLERABILITY, PHARMACOKINETICS, AND HARMACODYNAMICS OF AROM-ATXN2 IN ADULT SUBJECTS WITH SPINOCEREBELLAR ATAXIA TYPE 2	I	PABLO MIR RIVERA	COMERCIAL	ARROWHEAD PHARMACEUTICALS, INC

GRUPO	PROTOC./CÓDIGO	TÍTULO	FASE	IP	TIPO	PROMOTOR
B-09	2025-163-1	PHASE 3, RANDOMIZED, DOUBLE-BLIND, PLACEBO-CONTROLLED MULTICENTER STUDY OF CVN424 IN PARKINSON'S DISEASE PATIENTS WITH MOTOR COMPLICATIONS	III	PABLO MIR RIVERA	COMERCIAL	CEREVANCE BETA, INC
B-09	2025-168-1	A PHASE II, MULTICENTRE, RANDOMISED, DOUBLE-BLIND, PRALLEL-GROUP, PLACEBO-CONTROLLED STUDY TO EVALUATE THE EFFICACY AND SAFETY OF IPN10200 AS A TREATMENT FOR CERVICAL DYSTONIA IN ADULT PARTICIPANTS	II	PABLO MIR RIVERA	COMERCIAL	IPSEN INNOVATION SAS
B-09	2025-245-1	A PHASE 2, RANDOMIZED, DOUBLE -BLIND, PLACEBO -CONTROLLED STUDY TO EVALUATE THE SAFETY AND EFFICACY OF NEU -411 IN COMPANION DIAGNOSTIC -POSITIVE PARTICIPANTS WITH EARLY PARKINSON'S DISEASE (NEULARK).	II	PABLO MIR RIVERA	COMERCIAL	NEURON23, INC
B-09	2025-279-1	A PHASE 2A, RANDOMIZED, DOUBLE-BLIND, PLACEBO-CONTROLLED TRIAL TO EVALUATE THE SAFETY, TOLERABILITY, AND PHARMACOKINETICS OF MULTIPLE ASCENDING DOSING OF EXIDAVNEMAB IN PATIENTS WITH MILD TO MODERATE PARKINSON'S DISEASE ON STABLE SYMPTOMATIC PARKINSON'S DISEASE MEDICATION AND IN PATIENTS WITH MULTIPLE SYSTEM ATROPHY	II	PABLO MIR RIVERA	COMERCIAL	BIOARCTIC AB
B-09	2025-449-1	ESTUDIO DE FASE II/III, DOBLE CIEGO Y CONTROLADO CON PLACEBO SOBRE EL USO DEL BHV-8000 EN PARTICIPANTES CON ENFERMEDAD DE PARKINSON EN ETAPA INICIAL	II/III	PABLO MIR RIVERA	COMERCIAL	BIOHAVEN PHARMACEUTICALS, INC.
B-09	2025-684-1	AN OPEN-LABEL EXTENSION, MULTI-CENTERED, PHASE 2 TRIAL TO DESCRIBE THE SAFETY AND EFFICACY OF TEV-56286 (EMRUSOLMIN) IN PARTICIPANTS WITH MULTIPLE SYSTEM ATROPHY.	II	PABLO MIR RIVERA	COMERCIAL	TEVA BRANDED PHARMACEUTICAL PRODRUCTS R&D INC
B-09	2025-742-1	ESTUDIO DE FASE III, MULTICENTRICO, ALEATORIZADO, CON DOBLE ENMASCARAMIENTO Y COMPARATIVO CON PLACEBO PARA EVALUAR LA EFICACIA Y LA SEGURIDAD DE PRASINEZUMAB INTRAVENOSO EN PARTICIPANTES CON ENFERMEDAD DE PARKINSON INCIPIENTE.	III	PABLO MIR RIVERA	COMERCIAL	F. HOFFMANN-LA ROCHE LTD
B-09	2025-797-1	ESTUDIO OBSERVACIONAL QUE EVALUA LA EFECTIVIDAD DE LA SOLUCION PARA PERFUSION SUBCUTANEA DE PLD/PCD EN LAS ALTERACIONES DELSUEÑO EN LA ENFERMEDAD DE PARKINSON AVANZADO – ESTUDIO ONIROS	NO APLICA	PABLO MIR RIVERA	COMERCIAL	ABBVIE SPAIN S.L.U.
B-10	2021-010-1	WORKFLOW OPTIMIZATION TO REDUCE TIME TO ENDOVASCULAR REPERFUSION FOR ULTRA-FAST STROKE TREATMENT (WE-TRUST) STUDY.	NO APLICA	ALEJANDRO GONZALEZ GARCIA	COMERCIAL	PHILIPS MEDICAL SYSTEMS NEDERLAND B.V.
B-10	2021-052-1	OPTIMAL DETECTION OF ATRIAL FIBRILLATION IN TRANSIENT ISCHEMIC ATTACK.	NO APLICA	JUAN ANTONIO CABEZAS RODRIGUEZ	COMERCIAL	ALFRIED KRUPP VON BOHLEN UND HALBACH KRANKENHAUS GEMEINNUTZIGE GMBH
B-10	2021-097-1	PROTOCOLO BASICO DE LA PLATAFORMA DEL REGISTRO DE VIGILANCIA DE PRODUCTOS (PSR) NEUROVASCULARESÎ (PRODUCT SURVEILLANCE REGISTRY - NEUROVASCULAR).	NO APLICA	ALEJANDRO GONZALEZ GARCIA	COMERCIAL	COVIDIEN AG
B-10	2021-192-1	OPTIMAL DETECTION OF ATRIAL FIBRILLATION IN TRANSIENT ISCHEMIC ATTACK.	NO APLICA	Mª REYES DE TORRES CHACON	COMERCIAL	ALFRIED KRUPP VON BOHLEN UND HALBACH KRANKENHAUS GEMEINNUTZIGE GMBH
B-10	2022-014-1	ENSAYO CLINICO ALEATORIZADO MULTICENTRICO PARA VALORAR EFICACIA Y SEGURIDAD DE TIROFIBAN VERSUS ASPIRINA INTRAVENOSA EN PACIENTES CON ICTUS ISQUEMICO AGUDO SECUNDARIO A LESION EN TANDEM, SOMETIDOS A TERAPIA DE RECANALIZACION MEDIANTE TRATAMIENTO ENDOVASCULAR.	IV	MIGUEL ANGEL GAMERO GARCIA	INDEPENDIENTE	FUNDACION PARA LA GESTION DE LA INVESTIGACION EN SALUD DE SEVILLA

GRUPO	PROTOC./CÓDIGO	TÍTULO	FASE	IP	TIPO	PROMOTOR
B-10	2022-015-1	ENSAYO CLINICO ALEATORIZADO MULTICENTRICO PARA VALORAR EFICACIA Y SEGURIDAD DE TIROFIBAN VERSUS ASPIRINA INTRAVENOSA EN PACIENTES CON ICTUS ISQUEMICO AGUDO SECUNDARIO A LESION EN TANDEM, SOMETIDOS A TERAPIA DE RECANALIZACION MEDIANTE TRATAMIENTO ENDOVASCULAR.	IV	ELENA ZAPATA ARRIAZA	INDEPENDIENTE	FUNDACION PARA LA GESTION DE LA INVESTIGACION EN SALUD DE SEVILLA
B-10	2022-639-1	STATINS USE IN INTRACEREBRAL HEMORRHAGE PATIENTS.	III	FRANCISCO MONICHE ALVAREZ	INDEPENDIENTE	FUNDACIO D'INVESTIGACIO SANT PAU
B-10	2022-685-1	ENSAYO FASE III MULTICENTRICO, ALEATORIZADO, CONTROLADO CON PLACEBO, DOBLE CIEGO, DE GRUPOS PARALELOS Y DETERMINADO POREVENTOS, DEL INHIBIDOR ORAL DEL FXIA -ASUNDEXIAN (BAY 2433334), PARA LA PREVENCION SECUNDARIA DE ICTUS ISQUEMICOS ENPACIENTES ADULTOS CON ICTUS ISQUEMICO NO CARDIOEMBOLICO AGUDO O AIT DE ALTO RIESGO (OCEANIC-STROKE)	III	SOLEDAD PEREZ SANCHEZ	COMERCIAL	BAYER AG
B-10	2023-042-1	A PHASE 3, RANDOMIZED, DOUBLE-BLIND, PARALLEL-GROUP, PLACEBO-CONTROLLED STUDY TO DEMONSTRATE THE EFFICACY AND SAFETY OF MILVEXIAN, AN ORAL FACTOR XIA INHIBITOR, FOR STROKE PREVENTION AFTER AN ACUTE ISCHEMIC STROKE OR HIGH-RISK TRANSIENT ISCHEMIC ATTACK.	III	FRANCISCO MONICHE ALVAREZ	COMERCIAL	JANSSEN RESEARCH & DEVELOPMENT LLC
B-10	2023-052-1	ENSAYO FASE III MULTICENTRICO, INTERNACIONAL, ALEATORIZADO, CONTROLADO CON PLACEBO, DOBLE CIEGO, DE GRUPOS PARALELOS Y DETERMINADO POR EVENTOS, DEL INHIBIDOR ORAL DEL FXIA -ASUNDEXIAN (BAY 2433334), PARA LA PREVENCION DE ICTUS ISQUEMICOS EN PACIENTES DE AMBOS SEXOS MAYORES DE EDAD, TRAS UN ICTUS ISQUEMICO NO CARDIOEMBOLICO AGUDO O AIT DE ALTO RIESGO.	III	FRANCISCO MONICHE ALVAREZ	COMERCIAL	BAYER AG
B-10	2023-086-1	A PHASE 2B, MULTINATIONAL, RANDOMIZED, DOUBLE-BLIND STUDY TO INVESTIGATE THE EFFICACY AND SAFETY OF REDASEMTIDE (S-005151) COMPARED WITH PLACEBO IN ADULT PARTICIPANTS WITH ACUTE ISCHEMIC STROKE WHO ARE NOT ELIGIBLE FOR TISSUE PLASMINOGEN ACTIVATOR OR THROMBECTOMY.	II	SOLEDAD PEREZ SANCHEZ	COMERCIAL	SHIONOGI S.L.
B-10	2023-245-1	A RANDOMIZED, DOUBLE BLIND, MULTICENTER, MULTINATIONAL, PLACEBO CONTROLLED, PARALLEL GROUP, SINGLE DOSE, ADAPTIVE EFFICACY AND SAFETY STUDY OF GLENZOCIMAB USED AS AN ADD-ON THERAPY ON TOP OF STANDARD OF CARE IN THE 4.5 HOURS FOLLOWING AN ACUTE ISCHEMIC STROKE.	II	FRANCISCO MONICHE ALVAREZ	COMERCIAL	ACTICOR BIOTECH
B-10	2024-035-1	BRIGHT: A PHASE II, DOUBLE -BLIND, RANDOMIZED, PLACEBO -CONTROLLED STUDY TO EVALUATE THE SAFETY AND EFFICACY OF MULTIPLE DOSES OF LT3001 DRUG PRODUCT IN SUBJECTS WITH ACUTE ISCHEMIC STROKE (AIS)	II	SOLEDAD PEREZ SANCHEZ	COMERCIAL	LUMOSA THERAPEUTICS CO., LTD.
B-10	2024-591-1	SAFETY AND EFFECTIVENESS OF THE SILK VISTA FLOW DIVERTER IN THE TREATMENT OF UNRUPTURED INTRACRANIAL ANEURYSMS (STREAM).	NO APLICA	ALEJANDRO GONZALEZ GARCIA	INDEPENDIENTE	FUNDACIO INSTITUT DE RECERCA HOSPITAL UNIVERSITARI VALL D'HEBRON
B-10	2025-134-1	A MULTICENTRIC, RANDOMIZED, DOUBLE-BLIND, PARALLEL, PLACEBO-CONTROLLED PHASE III STUDY TO ASSESS THE SAFETY AND EFFICACY OF SOVATELTIDE IN PATIENTS WITH ACUTE CEREBRAL ISCHEMIC STROKE.	III	FRANCISCO MONICHE ALVAREZ	COMERCIAL	PHARMAZZ INC
B-10	2025-137-1	A MULTICENTRIC, RANDOMIZED, DOUBLE-BLIND, PARALLEL, PLACEBO-CONTROLLED PHASE III STUDY TO ASSESS THE SAFETY AND EFFICACY OF SOVATELTIDE IN PATIENTS WITH ACUTE CEREBRAL ISCHEMIC STROKE.	III	SOLEDAD PEREZ SANCHEZ	COMERCIAL	PHARMAZZ INC
B-10	2025-178-1	ESTUDIO DE FASE III, ALEATORIZADO, DOBLE CIEGO, CONTROLADO CON PLACEBO Y DE GRUPOS PARALELOS PARA DEMOSTRAR LA EFICACIA Y LA SEGURIDAD DE MILVEXIAN, UN INHIBIDOR ORAL DEL FACTOR XIA, PARA LA PREVENCION DE ACCIDENTES CEREBROVASCULARES DESPUES DE UN ACCIDENTE CEREBROVASCULAR ISQUEMICO AGUDO O UN ACCIDENTE ISQUEMICO TRANSITORIO DE ALTO RIESGO	NO APLICA	SOLEDAD PEREZ SANCHEZ	COMERCIAL	JANSSEN RESEARCH & DEVELOPMENT LLC

GRUPO	PROTOC./CÓDIGO	TÍTULO	FASE	IP	TIPO	PROMOTOR
B-10	2025-360-1	SEGURIDAD Y EFICACIA DE LA TROMBOLISIS INTRAVENOSA EN PACIENTES CON ICTUS ISQUEMICO E INGESTION RECIENTE DE ANTICOAGULANTES ORALES DIRECTOS: DO-IT- THE DOAC INTRAVENOUS THROMBOLYSIS TRIAL (ENSAYO DE TROMBOLISIS INTRAVENOSA CON DOAC)	IV	FRANCISCO MONICHE ALVAREZ	INDEPENDIENTE	INSEL GRUPPE AG
B-10	2025-489-1	ESTUDIO EN FASE II/III, MULTICENTRICO, DOBLE CIEGO, CONTROLADO CON PLACEBO, ALEATORIZADO Y DE GRUPOS PARALELOS PARA EVALUAR LA EFICACIA Y LA SEGURIDAD DE JX10 EN EL ICTUS ISQUEMICO AGUDO CON MANIFESTACIONES TARDIAS	II/III	SOLEDAD PEREZ SANCHEZ	COMERCIAL	CORXEL PHARMACEUTICALS HONG KONG LIMITED
B-10	2025-758-1	A PHASE 1B/2A OPEN-LABEL DOSE-FINDING FOLLOWED BY RANDOMIZED, DOUBLE-BLIND, PLACEBO-CONTROLLED EXPANSION STUDY TO EVALUATE THE SAFETY, TOLERABILITY, AND PRELIMINARY EFFICACY OF TGD001 IN PATIENTS WITH ACUTE ISCHEMIC STROKE (ESTUDIO ABIERTO DEDETERMINACION DE DOSIS EN FASE?1B/2A SEGUIDO DE UNA EXPANSION ALEATORIZADA, DOBLE CIEGO YA PHASE 1B/2A OPEN-LABEL DOSE-FINDING FOLLOWED BY RANDOMIZED, DOUBLE-BLIND, PLACEBO-CONTROLLED EXPANSION STUDY TO EVALUATE THE SAFETY, TOLERABILITY, AND PRELIMINARY EFFICACY OF TGD001 IN PATIENTS WITH ACUTE ISCHEMIC STROKE (ESTUDIO ABIERTO DE DETERMINACION DE DOSIS EN FASE?1B/2A SEGUIDO DE UNA EXPANSION ALEATORIZADA, DOBLE CIEGO Y CONTROLADA CON PLACEBO PARA EVALUAR LA SEGURIDAD, TOLERABILIDAD Y EFICACIA PRELIMINAR DE TGD001 EN PACIENTES CON ICTUS ISQUEMICO AGUDO)	I/II	FRANCISCO MONICHE ALVAREZ	COMERCIAL	TARGED BIOPHARMACEUTICALS BV
B-10	2025-894-1	TENACITY: ENSAYO DE FASE III, PROSPECTIVO, ALEATORIZADO, EN ABIERTO Y CON ENMASCARAMIENTO DE LOS CRITERIOS DE VALORACION (PROBE) PARA EVALUAR LA EFICACIA Y LA SEGURIDAD DE LA TENECTEPLASA I.V. FRENTE AL TRATAMIENTO DE REFERENCIA EN PACIENTES CON ACCIDENTE CEREBROVASCULAR ISQUEMICO AGUDO (INCLUIDO ACCIDENTE CEREBROVASCULAR PRESENTE AL DESPERTAR) CON ULTIMO ESTADO SANO CONOCIDO >4,5 H Y SIGNOS DE TEJIDO ISQUEMICO RESCATABLE SEGUN PRUEBAS DE DIAGNOSTICO POR IMAGEN.	III	MIGUEL ANGEL GAMERO GARCIA	COMERCIAL	BOEHRINGER INGELHEIM INTERNATIONAL GMBH
B-12	2019-600-1	A NON-INTERVENTIONAL, POST-AUTHORIZATION PROSPECTIVE COHORT STUDY TO EVALUATE THE LONG-TERM EFFECTIVENESS, SAFETY AND HEALTH OUTCOMES OF CLADRIBINE TABLETS FOR THE TREATMENT OF RELAPSING MULTIPLE SCLEROSIS UNDER ROUTINE CLINICAL PRACTICE IN SPAIN	NO APLICA	MARIA DIAZ SANCHEZ	COMERCIAL	MERCK, S.L.U.
B-12	2020-057-1	ESTUDIO MULTICENTRICO NO INTERVENCIONAL PARA EVALUAR LA EFECTIVIDAD DE OCRELIZUMAB EN PACIENTES CON ESCLEROSIS MULTIPLE RECURRENTE O PRIMARIA PROGRESIVA EN PRACTICA CLINICA HABITUAL: ESTUDIO MUSICALE.	NO APLICA	MARIA DIAZ SANCHEZ	COMERCIAL	ROCHE FARMA, S.A.
B-12	2022-344-1	ENSAYO CLINICO ALEATORIZADO, DOBLE CIEGO, CONTROLADO CON PLACEBO PARA EVALUAR LA SEGURIDAD Y LA EFICACIA DE LA ADMINISTRACION DE MELATONINA EN PACIENTES CON ESCLEROSIS MULTIPLE PRIMARIA PROGRESIVA. ESTUDIO MELATOMS-1	I	MARIA DIAZ SANCHEZ	INDEPENDIENTE	FUNDACION PARA LA GESTION DE LA INVESTIGACION EN SALUD DE SEVILLA
B-12	2024-011-1	A CROSS-SECTIONAL STUDY TO ASSESS THE EFFECTIVENESS AND SAFETY OF OFATUMUMAB (KESIMPTA®) IN PATIENTS WITH RELAPSING MULTIPLE SCLEROSIS IN THE SPANISH CLINICAL PRACTICE: THE CRONOS-MS STUDY	NO APLICA	MARIA DIAZ SANCHEZ	COMERCIAL	NOVARTIS FARMACEUTICA, S.A.
B-12	2025-188-1	HIDRADENITIS SUPPURATIVA PATIENTS TREATED WITH BIMEKIZUMAB: A REAL-LIFE LONG-TERM PROSPECTIVE OBSERVATION OF HEALTH OUTCOMES(HI-LIGHT)	NO APLICA	GUIOVANA FERNANDA OSORIO GOMEZ	COMERCIAL	UCB BIOPHARMA SRL
B-13	2020-537-1	PATRON DE USO DE CLOZAPINA EN LA PROVINCIA DE SEVILLA (CLOZASEV)	NO APLICA	BENEDICTO CRESPO FACORRO	INDEPENDIENTE	FUNDACION PARA LA GESTION DE LA INVESTIGACION EN SALUD DE SEVILLA

GRUPO	PROTOC./CÓDIGO	TÍTULO	FASE	IP	TIPO	PROMOTOR
B-13	2021-550-1	EFECTOS COGNITIVOS DE VORTIOXETINA ADYUVANTE EN LA ESQUIZOFRENIA TEMPRANA.	III	BENEDICTO CRESPO FACORRO	INDEPEN-DIENTE	FUNDACION PARA LA GESTION DE LA INVES-TIGACION EN SALUD DE SEVILLA
B-13	2021-572-1	ESTUDIO DE FASE IIB, DOBLE CIEGO, ALEATORIZADO, CONTROLADO CON PLACEBO, ADAPTATIVO, DE 24 SEMANAS DE DURACION, PARA EVALUAR LA EFICACIA DE VAFIDEMSTAT EN SINTOMAS NEGATIVOS Y DETERIORO COGNITIVO ASOCIA-DO A LA ESQUIZOFRENIA. (ESTUDIO EVOLUTION).	II	BENEDICTO CRESPO FACORRO	COMERCIAL	ORYZON GENOMICS S.A.
B-13	2022-588-1	FARMACOGENETICA APLICADA PARA PREDECIR LA RESPUESTA AL TRATAMIENTO DEL PRIMER EPISODIO PSICOTICO (PROYECTO FARMAPRED-PEP)"	NO APLICA	BENEDICTO CRESPO FACORRO	INDEPEN-DIENTE	FUNDACIO DE RECERCA CLINIC BARCELONA-IDI-BAPS
B-13	2023-278-1	ENSAYO CLINICO ABIERTO, MULTICENTRICO, ALEATORIZADO PARA EVALUAR LA EFICACIA Y SEGURIDAD DE ARIPIPRA-ZOL VS PALIPERIDONA/RISPERIDONA MEDIANTE DATOS MULTI-OMICOS EN PACIENTES CON UN PRIMER EPISODIO PSICOTICO.	IV	BENEDICTO CRESPO FACORRO	INDEPEN-DIENTE	CIBER - CONSORCIO CENTRO DE INVESTI-GACION BIOMEDICA EN RED
B-13	2023-386-1	ESTUDIO DE EXTENSION, ABIERTO, DE UN UNICO GRUPO, PARA ESTUDIAR LA SEGURIDAD A LARGO PLAZO DE ICLEPER-TINA, UNA VEZ AL DIA, EN PACIENTES CON ESQUIZOFRENIA QUE HAYAN COMPLETADO UN ESTUDIO PREVIO DE FASE III DE ICLEPERTINA (CONNEX-X).	III	BENEDICTO CRESPO FACORRO	COMERCIAL	BOEHRINGER INGEL-HEIM ESPAÑA, S.A.
B-13	2023-692-1	ESTUDIO DE FASE III, ALEATORIZADO, DOBLE CIEGO Y CONTROLADO CON PLACEBO PARA EVALUAR LA EFICACIA, LA SEGURIDAD Y LA TOLERABILIDAD DE VALBENAZINA COMO TRATAMIENTO COMPLEMENTARIO EN PARTICIPANTES CON ESQUIZOFRENIA	III	BENEDICTO CRESPO FACORRO	COMERCIAL	NEUROCRINE BIOS-CIENCES INC
B-13	2024-303-1	"A RANDOMIZED, DOUBLE -BLIND, MULTICENTER, PLACEBO -CONTROLLED STUDY TO EVALUATE THE EFFICACY, SAFETY, AND TOLERABILITY OF ATICAPRANT 10 MG AS ADJUNCTIVE THERAPY IN ADULT PARTICIPANTS WITH MAJOR DEPRESSIVE DISORDER (MDD) WITH MODERATE-TO -SEVERE ANHEDONIA AND INADEQUATE RESPONSE TO CURRENT ANTIDEPRES-SANT THERAPY AND AN OPEN -LABEL LONG -TERM EXTENSION TREATMENT WITH ATICAPRANT	III	BENEDICTO CRESPO FACORRO	COMERCIAL	JANSSEN RESEARCH & DEVELOPMENT LLC
B-13	2024-628-1	COMPARACION ENTRE ESKETAMINA EN PULVERIZACION NASAL VS. ARIPIPRAZOL, AMBOS EN COMBINACION CON UN ANTIDEPRESIVO, EN EL TRATAMIENTO DEL TRASTORNO DEPRESIVO MAYOR RESISTENTE EN PACIENTES DE EDAD AVANZADA.	III	BENEDICTO CRESPO FACORRO	INDEPEN-DIENTE	FUNDACION PARA LA GESTION DE LA INVES-TIGACION EN SALUD DE SEVILLA
B-13	2025-402-1	A PHASE III, 52-WEEK, PROSPECTIVE, RANDOMIZED, DOUBLE-BLIND, PLACEBO-CONTROLLED, PARALLEL-GROUP, MULTI-CENTER STUDY, WITH A PRIMARY EFFICACY ENDPOINT AT 12 WEEKS, TO DETERMINE THE EFFICACY, SAFETY, AND TOLERABILITY OF FIXED DOSES OF 15 MG BID AND 30 MG ID OF EVENAMIDE AS ADD-ON IN PATIENTS WITH DOCUMENTED TREATMENT-RESISTANT SCHIZOPHRENIA, WHICH IS NOT ADEQUATELY CONTROLLED BY A STABLE THE-RAPEUTIC DOSE OF THE PATIENT'S CURRENT ANTIPSYCHOTIC MEDICATION(S)	III	BENEDICTO CRESPO FACORRO	COMERCIAL	NEWRON PHARMACEU-TICALS S.P.A
B-14	2019-050-1	ESTUDIO ABIERTO EN FASE II DEL TRATAMIENTO DE CONTINUACION CON UNA COMBINACION DE NUCLEOS(T)IDOS DE PIRIMIDINA EN PACIENTES CON DEFICIENCIA DE TIMIDINA QUINASA 2 (TK2)	II	CARMEN PARADAS LOPEZ	COMERCIAL	MODIS THERAPEUTICS INC
B-14	2021-543-1	ESTUDIO EN FASE III, MULTICENTRICO, ALEATORIZADO, DOBLE CIEGO, CONTROLADO CON PLACEBO PARA EVALUAR LA EFICACIA, LA SEGURIDAD, LA FARMACOCINETICA Y LA FARMACODINAMICA DE NIPOCALIMAB ADMINISTRADO A ADULTOS CON MIASTENIA GRAVE GENERALIZADA	III	IÑIGO ROJAS MARCOS RODRIGUEZ QUESADA	COMERCIAL	JANSSEN-CILAG INTER-NATIONAL N.V.

GRUPO	PROTOC./CÓDIGO	TÍTULO	FASE	IP	TIPO	PROMOTOR
B-14	2025-333-1	A PHASE IIB RANDOMIZED, DOUBLE-BLIND, PLACEBO-CONTROLLED, MULTI-DOSE STUDY TO EVALUATE THE EFFECTS OF PHENOGENE-1A (CROMOLYN) AS AN ADJUVANT TREATMENT IN SUBJECTS WITH MILD TO MODERATE AMYOTROPHIC LATERAL SCLEROSIS (ALS)	II	CARMEN PARADAS LOPEZ	COMERCIAL	PHENONET, INC
B-16	2023-682-1	"ESTUDIO DE FASE III DE JR-141 EN PACIENTES CON MUCOPOLISACARIDOSIS DE TIPO II (SINDROME DE HUNTER)".	III	ANTONIO GONZALEZ-MENESES LOPEZ	COMERCIAL	JCR PHARMACEUTICALS CO., LTD
BS-05	2022-298-1	ESTUDIO DE FASE I/II, MULTICENTRICO, ALEATORIZADO, CONTROLADO CON PLACEBO, DOBLE CIEGO, DE DOSIS UNICA Y DOSIS MULTIPLES PARA EVALUAR LA SEGURIDAD, LA TOLERABILIDAD, LA FARMACOCINETICA Y LA FARMACODINAMICA DE DNL593 EN PARTICIPANTES SANOS Y PARTICIPANTES CON DEMENCIA, SEGUIDO DE UNA EXTENSION SIN ENMASCARAMIENTO".	I	EMILIO FRANCO MACIAS	COMERCIAL	DENALI THERAPEUTICS INC.
BS-05	2023-659-1	ESTUDIO DE FASE IIA, MULTICENTRICO, ALEATORIZADO, DOBLE CIEGO, CONTROLADO CON PLACEBO, DE DOSIS MULTIPLES Y CON GRUPOS PARALELOS PARA INVESTIGAR LA SEGURIDAD, LA TOLERABILIDAD Y EL EFECTO DE RO7269162 SOBRE LOS BIOMARCADORES AMILOIDES Y NO AMILOIDES RELACIONADOS CON LA ENFERMEDAD, TRAS LA ADMINISTRACION ORAL DIARIA DEL FARMACO, EN PARTICIPANTES CON RIESGO O EN LA FASE PRODROMICA DE LA ENFERMEDAD DE ALZHEIMER	II	EMILIO FRANCO MACIAS	COMERCIAL	F. HOFFMANN-LA ROCHE LTD
BS-05	2023-768-1	ENSAYO DE FASE 3, DOBLE CIEGO, ALEATORIZADO Y COMPARATIVO CON PLACEBO PARA EVALUAR LA EFICACIA Y LA SEGURIDAD DE AR1001 DURANTE 52 SEMANAS EN PARTICIPANTES CON ENFERMEDAD DE ALZHEIMER INCIPIENTE	III	EMILIO FRANCO MACIAS	COMERCIAL	ARIBIO CO., LTD.
BS-05	2024-014-1	A RANDOMIZED, DOUBLE -BLIND, PLACEBO -CONTROLLED, GLOBAL STUDY TO EVALUATE THE EFFICACY, SAFETY, AND TOLERABILITY OF BMS-986446, AN ANTI-MTBR TAU MONOCLONAL ANTIBODY, IN PARTICIPANTS WITH EARLY ALZHEIMER'S DISEASE	II	EMILIO FRANCO MACIAS	COMERCIAL	BRISTOL MYERS SQUIBB COMPANY
BS-05	2025-636-1	A PHASE III, MULTICENTER, RANDOMIZED, DOUBLE-BLIND, PLACEBO-CONTROLLED, PARALLEL-GROUP EFFICACY AND SAFETY STUDY OF TRONTINEMAB IN PARTICIPANTS WITH EARLY SYMPTOMATIC ALZHEIMER'S DISEASE (MCI TO MILD DEMENTIA DUE TO AD)	III	EMILIO FRANCO MACIAS	COMERCIAL	F. HOFFMANN-LA ROCHE LTD
BS-05	2025-810-1	ESTUDIO DE SELECCION MAESTRO PARA IDENTIFICAR INDIVIDUOS CON POTENCIAL ELEGIBILIDAD PARA PARTICIPAR EN ENSAYOS SOBRE LA ENFERMEDAD DE ALZHEIMER, SEGUN LO EVALUADO MEDIANTE EL ESTADO RELATIVO A UN BIOMARCADOR Y LA FUNCION COGNITIVA.	NO APLICA	EMILIO FRANCO MACIAS	COMERCIAL	F. HOFFMANN-LA ROCHE LTD
BS-09	2021-647-1	ENSAYO DE FASE IIIB/IV, DOBLE ENMASCARADO, ALEATORIZADO, INTERNACIONAL, DE ASIGNACION PARALELA Y MULTICENTRICO PARA EVALUAR LA SEGURIDAD Y LA TOLERABILIDAD DE DIFERENTES DURACIONES DEL TRATAMIENTO CON TEPROTUMUMAB EN PACIENTES CON OFTALMOPATIA TIROIDEA	III	ANTONIO MANUEL GARRIDO HERMOSILLA	COMERCIAL	HORIZON THERAPEUTICS USA, INC.
BS-09	2022-148-1	ESTUDIO DE FASE 2, DOBLE ENMASCARADO, CONTROLADO CON PLACEBO Y DE BUSQUEDA DE DOSIS DE DANICOPAN (ALXN2040) EN PACIENTES CON ATROFIA GEOGRAFICA (AG) SECUNDARIA A DEGENERACION MACULAR ASOCIADA A LA EDAD (DMAE)	II	ESTANISLAO GUTIERREZ SANCHEZ	COMERCIAL	ALEXION PHARMACEUTICALS, INC
BS-09	2022-691-1	ESTUDIO POSTAUTORIZACION, MULTICENTRICO, MULTINACIONAL, LONGITUDINAL Y OBSERVACIONAL PARA EL REGISTRO DE LA SEGURIDAD EN PACIENTES TRATADOS CON VORETIGEN NEPARVOVEC	NO APLICA	ENRIQUE RODRIGUEZ DE LA RUA FRANCH	COMERCIAL	NOVARTIS FARMACEUTICA, S.A.
BS-09	2023-221-1	ESTUDIO DE FASE III, MULTICENTRICO, ALEATORIZADO, CUADRUPLE CIEGO Y CONTROLADO CON PLACEBO DE BATOCLIMAB PARA EL TRATAMIENTO DE PARTICIPANTES CON ENFERMEDAD OCULAR TIROIDEA (EOT) ACTIVA.	III	ANTONIO MANUEL GARRIDO HERMOSILLA	COMERCIAL	IMMUNOVANT SCIENCES GMBH

GRUPO	PROTOC./CÓDIGO	TÍTULO	FASE	IP	TIPO	PROMOTOR
BS-09	2023-222-1	ESTUDIO DE EXTENSION ABIERTO PARA PARTICIPANTES QUE HAYAN COMPLETADO LOS ESTUDIOS IMVT-1401-3201 O IMVT-1401-3202, CON EL FIN DE EVALUAR LA EFICACIA Y LA SEGURIDAD DE BATOCLIMAB COMO TRATAMIENTO PARA LA ENFERMEDAD OCULAR TIROIDEA (EOT).	III	ANTONIO MANUEL GARRIDO HERMOSILLA	COMERCIAL	IMMUNOVANT SCIENCES GMBH
BS-09	2023-388-1	A MULTIPLE ASCENDING DOSE (MAD) SAFETY, TOLERABILITY AND EFFICACY STUDY OF VRDN-001, A HUMANIZED MONOCLONAL ANTIBODY DIRECTED AGAINST THE IGF-1 RECEPTOR, IN NORMAL HEALTHY VOLUNTEERS (NHVS) AND SUBJECTS WITH THYROID EYE DISEASE (TED).	I	ANTONIO MANUEL GARRIDO HERMOSILLA	COMERCIAL	VIRIDIAN THERAPEUTICS, INC.,
BS-09	2023-467-1	ESTUDIO DE FASE III, MULTICENTRICO, ALEATORIZADO, CON DOBLE ENMASCARAMIENTO, CONTROLADO CON PLACEBO PARA EVALUAR LA EFICACIA, SEGURIDAD, FARMACOCINETICA Y FARMACODINAMIA DE SATRALIZUMAB EN PACIENTES CON ORBITOPATIA TIROIDEA DE MODERADA A SEVERA	III	ANTONIO MANUEL GARRIDO HERMOSILLA	COMERCIAL	F. HOFFMANN-LA ROCHE LTD
BS-09	2023-639-1	A RANDOMIZED, DOUBLE-MASKED, PLACEBO-CONTROLLED SAFETY, TOLERABILITY, AND EFFICACY STUDY OF VRDN-001, A HUMANIZED MONOCLONAL ANTIBODY DIRECTED AGAINST THE IGF-1 RECEPTOR, IN PARTICIPANTS WITH CHRONIC THYROID EYE DISEASE (TED)	III	ANTONIO MANUEL GARRIDO HERMOSILLA	COMERCIAL	VIRIDIAN THERAPEUTICS, INC.,
BS-09	2023-642-1	REGISTRO GLOBAL DE PACIENTES CON ENFERMEDADES HEREDITARIAS DE LA RETINA.	NO APLICA	ENRIQUE RODRIGUEZ DE LA RUA FRANCH	COMERCIAL	JANSSEN RESEARCH & DEVELOPMENT LLC
BS-09	2023-650-1	ESTUDIO DE FASE II, DEMOSTRATIVO PRELIMINAR, ALEATORIZADO, CON DOBLE ENMASCARAMIENTO Y COMPARATIVO CON PLACEBO PARA DETERMINAR LA EFICACIA Y SEGURIDAD DE LASN01 EN PACIENTES CON OFTALMOPATIA TIROIDEA	II	ANTONIO MANUEL GARRIDO HERMOSILLA	COMERCIAL	LASSEN THERAPEUTICS 1, INC.
BS-09	2023-699-1	ENSAYO CLINICO FASE IIB, ALEATORIZADO, CONTROLADO, NO ENMASCARADO Y MULTICENTRICO PARA EVALUAR LA EFICACIA CLINICA DE UN MODELO DE CORNEA ARTIFICIAL DE FIBRINA AGAROSA NANOESTRUCTURADA (NANOULCOR) EN PACIENTES CON ULCERAS CORNEALES GRAVES.	II	MANUEL CARO MAGDALENO	INDEPENDIENTE	FUNDACION PARA LA INVESTIGACION BIOSANITARIA DE ANDALUCIA ORIENTAL ALEJANDRO OTERO (FIBAO)
BS-09	2023-739-1	"AN OPEN -LABEL STUDY FOR PARTICIPANTS WHO ARE NON-RESPONDERS AT THE END OF TREATMENT ASSESSMENT ON THE VRDN-001-101 AND VRDN -001-301 PIVOTAL STUDIES"	III	ANTONIO MANUEL GARRIDO HERMOSILLA	COMERCIAL	VIRIDIAN THERAPEUTICS, INC.,
BS-09	2023-779-1	VISUAL AND REFRACTIVE OUTCOMES AFTER TRANSITIONAL CONIC TORIC INTRAOCULAR LENS IMPLANTATION IN CATARACT PATIENTSWITH ASYMETRIC AND IRREGULAR ASTIGMATIC CORNEAS	NO APLICA	MARGARITA CABANAS JIMENEZ	COMERCIAL	OPHTEC BV
BS-09	2024-218-1	"ESTUDIO EN FASE III, ALEATORIZADO, CON DOBLE ENMASCARAMIENTO, CONTROLADO CON PLACEBO Y MULTICENTRICO PARA EVALUAR LA EFICACIA, LA SEGURIDAD, LA TOLERABILIDAD, LA FARMACOCINETICA, LA FARMACODINAMICA Y LA INMUNOGENIA DE EFGARTIGIMOD PH20 S.C. ADMINISTRADO CON JERINGA PRECARGADA EN PARTICIPANTES ADULTOS CON OFTALMOPATIA TIROIDEA"	III	ANTONIO MANUEL GARRIDO HERMOSILLA	COMERCIAL	ARGENX BV
BS-09	2024-330-1	ESTUDIO ALEATORIZADO Y CONTROLADO PARA EVALUAR LA SEGURIDAD Y LA TOLERABILIDAD DE VRDN -001, UN ANTICUERPO MONOCLONAL HUMANIZADO DIRIGIDO FRENTE AL RECEPTOR DE IGF -1, EN PARTICIPANTES CON ENFERMEDAD OCULAR TIROIDEA (EOT)	III	ANTONIO MANUEL GARRIDO HERMOSILLA	COMERCIAL	VIRIDIAN THERAPEUTICS, INC.,
BS-09	2024-362-1	RECOPILACION DE DATOS DE USO REAL A LARGO PLAZO PARA OBTENER INFORMACION CLINICA SOBRE LOS PRODUCTOS OFTALMOLOGICOS DE ROCHE. ESTUDIO VOYAGER	NO APLICA	JOSE LUIS SANCHEZ VICENTE	COMERCIAL	F. HOFFMANN-LA ROCHE LTD

GRUPO	PROTOC./CÓDIGO	TÍTULO	FASE	IP	TIPO	PROMOTOR
BS-09	2024-396-1	"ENSAYO DE FASE 3, ALEATORIZADO, DOBLE CIEGO, CONTROLADO CON PLACEBO, CON GRUPOS PARALELOS Y MULTICENTRICO PARA EVALUAR LA EFICACIA, LA SEGURIDAD Y LA TOLERABILIDAD DEL TEPROTUMUMAB SUBCUTANEO EN PARTICIPANTES CON ENFERMEDAD OCULAR TIROIDEA ACTIVA DEMODERADA A GRAVE"	III	ANTONIO MANUEL GARRIDO HERMOSILLA	COMERCIAL	HORIZON THERAPEUTICS USA, INC.
BS-09	2024-455-1	A RANDOMIZED, DOUBLE -MASKED, MULTI -CENTER, 3 -ARM PIVOTAL PHASE 2/3 STUDY TO EVALUATE THE EFFICACY AND SAFETY OF INTRAVITREAL EYE103 COMPARED WITH INTRAVITREAL RANIBIZUMAB (0.5MG) IN PARTICIPANTS WITH DIABETIC MACULAR EDEMA	III	ESTANISLAO GUTIERREZ SANCHEZ	COMERCIAL	EYEBIOTECH LTD
BS-09	2024-538-1	EVALUACION CLINICA Y VALIDACION DE LA EFECTIVIDAD DE LOS SEGMENTOS DE ANILLO INTRACORNELAES ASIMETRICOS AJL PRO+	NO APLICA	MARGARITA CABANAS JIMENEZ	COMERCIAL	AJL OPHTHALMIC, S.A.
BS-09	2024-551-1	"A PHASE 3, RANDOMIZED, DOUBLE -MASKED, PLACEBO -CONTROLLED, EFFICACY, SAFETY, AND TOLERABILITY STUDY OF VRDN-003 IN PARTICIPANTS WITH ACTIVE THYROID EYE DISEASE (TED)"	III	ANTONIO MANUEL GARRIDO HERMOSILLA	COMERCIAL	VIRIDIAN THERAPEUTICS, INC.,
BS-09	2024-552-1	"A PHASE 3, RANDOMIZED, DOUBLE -MASKED, PLACEBO -CONTROLLED, EFFICACY, SAFETY, AND TOLERABILITY STUDY OF VRDN -003 IN PARTICIPANTS WITH ACTIVE THYROID EYE DISEASE (TED A PHASE 3, RANDOMIZED, DOUBLE -MASKED, PLACEBO -CONTROLLED, EFFICACY, SAFETY, AND TOLERABILITY STUDY OF VRDN -003 IN PARTICIPANTS WITH CHRONIC THYROID EYE DISEASE (TED)	III	ANTONIO MANUEL GARRIDO HERMOSILLA	COMERCIAL	VIRIDIAN THERAPEUTICS, INC.,
BS-09	2024-583-1	ESTUDIO EN FASE III, MULTICENTRICO, ALEATORIZADO, CON DOBLE ENMASCARAMIENTO Y CONTROLADO CON PLACEBO DE LA EFICACIA, SEGURIDAD Y TOLERABILIDAD DE POZELIMAB ADMINISTRADO POR VIA SUBCUTANEA EN COMBINACION CON CEMDISIRAN O CEMDISIRAN EN MONOTERAPIA EN PARTICIPANTES CON ATROFIA GEOGRAFICA SECUNDARIA A DEGENERACION MACULAR ASOCIADA A LA EDAD	III	ESTANISLAO GUTIERREZ SANCHEZ	COMERCIAL	REGENERON PHARMACEUTICALS, INC
BS-09	2024-613-1	EFECTOS DE LOS ANALOGOS DE LAS PROSTAGLANDINAS EN LA SUPERFICIE OCULAR: TRATAMIENTO PARA LOS SIGNOS Y SINTOMAS	NO APLICA	MANUEL CARO MAGDALENO	INDEPENDIENTE	FUNDACION PARA LA GESTION DE LA INVESTIGACION EN SALUD DE SEVILLA
BS-09	2024-620-1	SPECTRUM - AN OBSERVATIONAL STUDY PROGRAM TO INVESTIGATE THE EFFECTIVENESS OF AFLIBERCEPT 8 MG USED IN DME AND NAMD IN A REAL-WORLD SETTING.	NO APLICA	ESTANISLAO GUTIERREZ SANCHEZ	COMERCIAL	BAYER CONSUMER CARE AG
BS-09	2024-661-1	CDC: EXPERIENCIA CLINICA EN VIDA REAL DE FARICIMAB EN HOSPITAL UNIVERSITARIO VIRGENMACARENA	NO APLICA	ESTANISLAO GUTIERREZ SANCHEZ	INDEPENDIENTE	FUNDACION PARA LA GESTION DE LA INVESTIGACION EN SALUD DE SEVILLA
BS-09	2024-762-1	ESTUDIO EN FASE IIB, MULTICENTRICO, ALEATORIZADO, CON ENMASCARAMIENTO DOBLE, CONTROLADO CON PLACEBO Y DE BUSQUEDA DE DOSIS DE TOUR006 EN PARTICIPANTES CON OFTALMOPATIA TIROIDEA	II	ANTONIO MANUEL GARRIDO HERMOSILLA	COMERCIAL	MEDPACE SPAIN, S.L.
BS-09	2024-763-1	ESTUDIO DE FASE 3, MULTICENTRICO, ALEATORIZADO, DOBLE ENMASCARADO, CONTROLADO CON TRATAMIENTO SIMULADO Y CON 2 GRUPOS PARALELOS SOBRE LA EFICACIA, LA SEGURIDAD Y LA TOLERABILIDAD DE ANX007 ADMINISTRADO MEDIANTE INYECCION INTRAVITREA EN PACIENTES CON ATROFIA GEOGRAFICA (AG) SECUNDARIA A DEGENERACION MACULAR ASOCIADA A LA EDAD (DMAE)	III	ESTANISLAO GUTIERREZ SANCHEZ	COMERCIAL	ANNEXON INC
BS-09	2025-022-1	INVESTIGACION CLINICA OBSERVACIONAL, NO CONTROLADA Y PROSPECTIVA PARA EVALUAR LA SEGURIDAD Y EL RENDIMIENTO A LARGO PLAZO DE LAS LENTES INTRAOCULARES MINI 4 READY EN PACIENTES CON CATARATAS	NO APLICA	MARIA GESSA SORROCHE	COMERCIAL	LEON RESEARCH, S.L

GRUPO	PROTOC./CÓDIGO	TÍTULO	FASE	IP	TIPO	PROMOTOR
BS-09	2025-154-1	A MULTICENTRIC, RANDOMIZED, DOUBLE-BLIND, PLACEBO-CONTROLLED TRIAL TO EVALUATE THE EFFICACY OF COLIRIOBCN070660 ADMINISTERED TOPICALLY IN PATIENTS WITH MODERATELY SEVERE TO SEVERE NON -PROLIFERATIVE DIABETIC RETINOPATHY	II/III	ESTANISLAO GUTIERREZ SANCHEZ	COMERCIAL	BCN PEPTIDES, S.A.
BS-09	2025-162-1	ESTUDIO ALEATORIZADO, CON DOBLE ENMASCARAMIENTO Y CONTROLADO PARA EVALUAR LA SEGURIDAD Y LA TOLERABILIDAD DE VRDN-003 EN PARTICIPANTES CON ENFERMEDAD OCULAR TIROIDEA (EOT)	III	ANTONIO MANUEL GARRIDO HERMOSILLA	COMERCIAL	VIRIDIAN THERAPEUTICS, INC.,
BS-09	2025-217-1	A RANDOMIZED, DOUBLE-MASKED, MULTI-CENTER, 3-ARM PIVOTAL PHASE 2/3 STUDY TO EVALUATE THE EFFICACY AND SAFETY OF INTRAVITREAL EYE103 COMPARED WITH INTRAVITREAL RANIBIZUMAB (0.5MG) IN PARTICIPANTS WITH DIABETIC MACULAR EDEMA	II	ESTANISLAO GUTIERREZ SANCHEZ	COMERCIAL	EYEBIOTECH LTD
BS-09	2025-218-1	A PHASE 1/2, RANDOMIZED, DOUBLE-MASKED, PLACEBO-CONTROLLED,MULTICENTER STUDY TO ASSESS THE SAFETY, PHARMACOKINETICS, AND EFFICACY OF AMG 732 IN HEALTHY SUBJECTS AND SUBJECTS WITH MODERATE-TO-SEVERE ACTIVE THYROID EYE DISEASE	I/II	ANTONIO MANUEL GARRIDO HERMOSILLA	COMERCIAL	AMGEN INC.
BS-09	2025-308-1	MEDICINA PERSONALIZADA EN DEGENERACION MACULAR ASOCIADA A LA EDAD	NO APLICA	ENRIQUE RODRIGUEZ DE LA RUA FRANCH	INDEPENDIENTE	ANXO FERNANDEZ FERREIRO
BS-09	2025-346-1	"A RANDOMIZED, DOUBLE -BLIND, PLACEBO -CONTROLLED, PHASE 2B STUDY TO ASSESS THE EFFICACY, SAFETY, AND TOLERABILITY OF IMVT-1402 AS TREATMENT FOR ADULT PATIENTS WITH GRAVES' DISEASE."	II	ANTONIO MANUEL GARRIDO HERMOSILLA	COMERCIAL	IMMUNOVANT SCIENCES GMBH
BS-09	2025-366-1	A RANDOMIZED CONTROLLED, PARTIALLY MASKED, PHASE 3B STUDY TO ASSESS THE INJECTION BURDEN, EFFICACY, SAFETY, AND LONG-TERM PRESERVATION OF VISUAL ACUITY OF ABBV-RGX-314 IN A REAL-WORLD CONTEXT IN SUBJECTS WITH NEOVASCULAR AGE-RELATED MACULAR DEGENERATION (NAMD)	III	ENRIQUE RODRIGUEZ DE LA RUA FRANCH	COMERCIAL	ABBVIE DEUTSCHLAND GMBH & CON K. G
BS-09	2025-432-1	ESTUDIO FARMACOGENOMICO EN EL TRATAMIENTO DE LA DEGENERACION MACULAR ASOCIADA A LA EDAD (DMAE) CON AFLIBERCEPT	NO APLICA	ENRIQUE RODRIGUEZ DE LA RUA FRANCH	COMERCIAL	DUPONTE INVESTIGACION Y DESARROLLO S.L.
BS-09	2025-481-1	A PHASE 2 MULTICENTER, RANDOMIZED, DOUBLE -MASKED, SHAM -CONTROLLED, REFERENCE -ARM STUDY TO EVALUATE EFFICACY AND SAFETY OF ONL1204 IN PATIENTS WITH GEOGRAPHIC ATROPHY (GA) ASSOCIATED WITH AGE -RELATED MACULAR DEGENERATION (AMD)	II	ESTANISLAO GUTIERREZ SANCHEZ	COMERCIAL	ONL THERAPEUTICS
BS-09	2025-491-1	ESTUDIO FARMACOGENOMICO EN EL TRATAMIENTO DE LA ENFERMEDAD DEL OJO SECO CON CICLOSPORINA 0.1%	NO APLICA	MANUEL CARO MAGDALENO	COMERCIAL	DUPONTE INVESTIGACION Y DESARROLLO S.L.
BS-09	2025-607-1	AN ADAPTIVE PHASE 1/2 MULTICENTER STUDY EVALUATING THE SAFETY, TOLERABILITY, PHARMACOKINETICS AND EFFICACY OF VV-14305 DELIVERED VIA PERIBULBAR INJECTION IN PATIENTS WITH MODERATE TO SEVERE THYROID EYE DISEASE (THE RECLAIM STUDY	I/II	ANTONIO MANUEL GARRIDO HERMOSILLA	COMERCIAL	KRIYA THERAPEUTICS, INC
BS-09	2025-642-1	ENSAYO EN FASE III, ALEATORIZADO, CON DOBLE ENMASCARAMIENTO Y CONTROLADO CON TRATAMIENTO ACTIVO DE UNA UNICA INYECCION INTRAVITREA DE 4D-150 EN ADULTOS CON NEOVASCULARIZACION MACULAR SECUNDARIA A DEGENERACION MACULAR ASOCIADA A LA EDAD(4FRONT-2)	III	ESTANISLAO GUTIERREZ SANCHEZ	COMERCIAL	4D MOLECULAR THERAPEUTICS

GRUPO	PROTOC./CÓDIGO	TÍTULO	FASE	IP	TIPO	PROMOTOR
BS-09	2025-735-1	A RANDOMIZED, DOUBLE-BLIND, PLACEBO-CONTROLLED, PHASE 2B STUDY TO ASSESS THE EFFICACY, SAFETY, AND TOLERABILITY OF IMVT-1402 AS TREATMENT FOR ADULT PATIENTS WITH GRAVES' DISEASE	II	ANTONIO MANUEL GARRIDO HERMOSILLA	COMERCIAL	IMMUNOVANT SCIENCES GMBH
BS-09	2025-804-1	A PROSPECTIVE, RANDOMIZED, COMPARATIVE, POST-MARKETING CLINICAL STUDY TO ASSESS CLINICAL PERFORMANCE AND SAFETY OF BILATERAL IMPLANTATION OF OPTIFLEX GENESIS COMFORT NY INTRAOCULAR LENS VERSUS CLAREON™ IOL IN PATIENTS WITH PLANNED AGE-RELATED CATARACT SURGERY.	NO APLICA	MARGARITA CABANAS JIMENEZ	COMERCIAL	BIOTECH HEALTHCARE HOLDINGS GMBH
BS-10	2020/321	ESTUDIO INTERVENCIONISTA, ALEATORIZADO, DOBLE CIEGO, DE GRUPOS PARALELOS Y CONTROLADO CON PLACEBO CON UN PERIODO DE EXTENSION PARA EVALUAR LA EFICACIA Y LA SEGURIDAD DEL EPTINEZUMAB PARA LA PREVENCION DE LA MIGRAÑA EN PACIENTES CON TRATAMIENTOS PREVENTIVOS PREVIOS SIN EXITO	III	CARMEN GONZALEZ ORIA	COMERCIAL	H. LUNDBECK A/S
BS-10	2020-398-1	ESTUDIO EN FASE 3, DE 12 MESES DE TRATAMIENTO ABIERTO CON LASMIDITAN EN PACIENTES PEDIATRICOS CON MIGRAÑA - PIONEER-PEDS2	III	CARMEN GONZALEZ ORIA	COMERCIAL	LILLY, S.A.
BS-10	2021-563-1	PHASE 3, MULTICENTER, OPEN-LABEL STUDY TO ASSESS THE LONG-TERM SAFETY AND TOLERABILITY OF RIMEGEPANT FOR THE ACUTE TREATMENT OF MIGRAINE (WITH OR WITHOUT AURA) IN CHILDREN AND ADOLESCENTS = 6 TO < 18 YEARS OF AGE	III	CARMEN GONZALEZ ORIA	COMERCIAL	BIOHAVEN PHARMACEUTICALS, INC.
BS-10	2022-190-1	"ESTUDIO DE EXTENSION A LARGO PLAZO, ABIERTO (CON ENMASCARAMIENTO DE LA DOSIS), DE EPTINEZUMAB EN NIÑOS Y ADOLESCENTES CON MIGRAÑA CRONICA O EPISODICA".	III	CARMEN GONZALEZ ORIA	COMERCIAL	H. LUNDBECK A/S
BS-10	2022-230-1	ESTUDIO EN FASE III, ALEATORIZADO, DOBLE CIEGO, CONTROLADO CON PLACEBO PARA EVALUAR LA EFICACIA Y LA SEGURIDAD DE RIMEGEPANT EN LA PREVENCION DE LA MIGRAÑA EN NIÑOS Y ADOLESCENTES DE =6 A <18 AÑOS DE EDAD"	III	CARMEN GONZALEZ ORIA	COMERCIAL	BIOHAVEN PHARMACEUTICALS, INC.
BS-10	2022-474-1	ESTUDIO INTERVENCIONISTA, ALEATORIZADO, DOBLE CIEGO, DE GRUPOS PARALELOS Y CONTROLADO CON PLACEBO PARA EVALUAR LA EFICACIA Y LA SEGURIDAD DE EPTINEZUMAB IV EN ADOLESCENTES (12-17 AÑOS) PARA EL TRATAMIENTO PREVENTIVO DE LA MIGRAÑA CRONICA	III	CARMEN GONZALEZ ORIA	COMERCIAL	H. LUNDBECK A/S
BS-10	2022-767-1	ESTUDIO DE FASE 3, ALEATORIZADO, DOBLE CIEGO, CONTROLADO CON PLACEBO Y DE GRUPOS PARALELOS PARA EVALUAR LA EFICACIA Y SEGURIDAD DE ERENUMAB EN NIÑOS (DE 6 A < 12 AÑOS) Y ADOLESCENTES (DE 12 A < 18 AÑOS) CON MIGRAÑA EPISODICA (OASIS PEDIATRIC [EM])	III	CARMEN GONZALEZ ORIA	COMERCIAL	AMGEN INC.
BS-10	2022-789-1	BHV3000-406: ENSAYO EN FASE IV, ALEATORIZADO, DOBLE CIEGO, CONTROLADO CON PLACEBO, PARA EVALUAR LA EFICACIA Y TOLERABILIDAD DE RIMEGEPANT PARA EL TRATAMIENTO AGUDO DE LA MIGRAÑA EN ADULTOS NO APTOS PARA EL USO DE TRIPTANES	IV	CARMEN GONZALEZ ORIA	COMERCIAL	PFIZER INC.
BS-10	2023-002-1	ESTUDIO EN FASE IV, ALEATORIZADO, DOBLE CIEGO, CONTROLADO CON PLACEBO, PARA EVALUAR LA EFICACIA Y TOLERABILIDAD DE RIMEGEPANT PARA LA PREVENCION DE LA MIGRAÑA EN ADULTOS CON ANTECEDENTES DE RESPUESTA INADECUADA A MEDICAMENTOS PREVENTIVOS ORALES.	IV	CARMEN GONZALEZ ORIA	COMERCIAL	PFIZER INC.
BS-10	2023-120-1	ESTUDIO OBSERVACIONAL, PROSPECTIVO, LONGITUDINAL Y MULTINACIONAL PARA DESCRIBIR LA CARGA DE LA ENFERMEDAD Y LOS PATRONES DE TRATAMIENTO EN PACIENTES CON MIGRAÑA.(CAPTURE - CONTEMPORARY PROSPECTIVE UNDERSTANDING OF MIGRAINE REAL WORLD EVIDENCE STUDY).	NO APLICA	CARMEN GONZALEZ ORIA	COMERCIAL	ABBVIE LTD
BS-10	2023-404-1	ESTUDIO MULTICENTRICO, ABIERTO, DE EXTENSION PARA EVALUAR LA SEGURIDAD A LARGO PLAZO DE ATOGEPANT EN SUJETOS PEDIATRICOS DE 6 A 17 AÑOS DE EDAD CON MIGRAÑA EPISODICA.	III	CARMEN GONZALEZ ORIA	COMERCIAL	ABBVIE DEUTSCHLAND GMBH & CON K. G

GRUPO	PROTOC./CÓDIGO	TÍTULO	FASE	IP	TIPO	PROMOTOR
BS-10	2023-646-1	A PHASE 3, MULTICENTER, 12-WEEK, DOUBLE BLIND, PLACEBO-CONTROLLED STUDY TO EVALUATE THE SAFETY AND EFFICACY OF ATOGEPANT FOR THE PREVENTIVE TREATMENT OF EPISODIC MIGRAINE IN PEDIATRIC SUBJECTS 6 TO 17 YEARS OF AGE.	III	CARMEN GONZALEZ ORIA	COMERCIAL	ABBVIE DEUTSCHLAND GMBH & CON K. G
BS-10	2023-680-1	"ESTUDIO ALEATORIZADO, DOBLE CIEGO, CONTROLADO CON PLACEBO, DE CRISIS MULTIPLES CON UNA EXTENSION ABIERTA PARA EVALUAR LA EFICACIA, SEGURIDAD, TOLERABILIDAD Y CONSISTENCIA DEL EFECTO DE ATOGEPANT PARA EL TRATAMIENTO AGUDO DE LA MIGRAÑA (ECLIPSE) / RANDOMIZED, DOUBLE-BLIND, PLACEBO - CONTROLLED, MULTIPLE-ATTACK STUDY WITH AN OPEN-LABEL EXTENSION TO EVALUATE THE EFFICACY, SAFETY, TOLERABILITY, AND THE CONSISTENCY OF EFFECT OF ATOGEPANT FOR THE ACUTE TREATMENT OF MIGRAINE (ECLIPSE)"	III	CARMEN GONZALEZ ORIA	COMERCIAL	ABBVIE DEUTSCHLAND GMBH & CON K. G
BS-10	2023-794-1	ESTUDIO INTERVENCIONAL DE EFICACIA Y SEGURIDAD, FASE III, ALEATORIZADO, DOBLE CIEGO, CONTROLADO CON PLACEBO, SEGUIDO DE UN PERIODO ABIERTO, PARA INVESTIGAR RIMEGEPANT EN LA PREVENCION DE LA MIGRAÑA EN ADOLESCENTES DE ENTRE 12 Y MENOS DE 18 AÑOS DE EDAD CON MIGRAÑA CRONICA.	III	CARMEN GONZALEZ ORIA	COMERCIAL	PFIZER INC.
BS-10	2024-735-1	CORNERSTONE: ESTUDIO PROSPECTIVO Y OBSERVACIONAL DE LA EFECTIVIDAD DE ATOGEPANT EN LA PRACTICA CLINICA HABITUAL	NO APLICA	CARMEN GONZALEZ ORIA	COMERCIAL	ABBVIE SPAIN S.L.U.
BS-10	2025-286-1	ENSAYO CLINICO DE FASE III, ALEATORIZADO, DOBLE CIEGO, CONTROLADO CON PLACEBO, MULTICENTRICO Y CON UN PERIODO DE EXTENSION PARA EVALUAR LA EFICACIA Y LA SEGURIDAD DE INYECCIONES DE XEOMIN® PARA LA PREVENCION DE LA MIGRAÑA CRONICA	III	CARMEN GONZALEZ ORIA	COMERCIAL	MERZ THERAPEUTICS GMBH
BS-10	2025-287-1	ENSAYO CLINICO DE FASE III, ALEATORIZADO, DOBLE CIEGO, CONTROLADO CON PLACEBO, MULTICENTRICO Y CON UN PERIODO DE EXTENSION PARA EVALUAR LA EFICACIA Y LA SEGURIDAD DE INYECCIONES DE XEOMIN® PARA LA PREVENCION DE LA MIGRAÑA EPISODICA	III	CARMEN GONZALEZ ORIA	COMERCIAL	MERZ THERAPEUTICS GMBH
BS-10	2025-368-1	AN INTERVENTIONAL EFFICACY AND SAFETY, PHASE 3, DOUBLE - BLIND, PARALLEL GROUP STUDY TO INVESTIGATE INTERMITTENT PREVENTION OF MENSTRUAL MIGRAINE WITH RIMEGEPANT COMPARED WITH PLACEBO IN WOMEN PARTICIPANTS 18 TO 45 YEARS OF AGE	III	CARMEN GONZALEZ ORIA	COMERCIAL	PFIZER INC.
BS-10	2025-718-1	EFICACIA Y TOLERABILIDAD DEL LASMIDITAN EN VIDA REAL. (ESTUDIO MIGRAÑA)	NO APLICA	CARMEN GONZALEZ ORIA	INDEPENDIENTE	FUNDACION ANDALUZA BETURIA PARA LA INVESTIGACION EN SALUD
C-01	2015-393-1	ENSAYO DE FASE III, ALEATORIZADO, CON EL ANTICUERPO MONOCLONAL ANTI-PD-1 PEMBROLIZUMAB (MK-3475) EN COMPARACION CON PLACEBO EN PACIENTES CON CPNM EN ESTADIOS INICIALES TRAS LA RESECCION Y LA FINALIZACION DEL TRATAMIENTO ADYUVANTE DE REFERENCIA (PEARLS)	III	JOSE FUENTES PRADERA	COMERCIAL	MERCK, SHARP & DOHME LLC
C-01	2018-456-1	A MULTICENTER, RANDOMIZED, DOUBLE-BLIND, PLACEBO-CONTROLLED PHASE 3 STUDY IN OVARIAN CANCER PATIENTS EVALUATING RUCAPARIB AND NIVOLUMAB AS MAINTENANCE TREATMENT FOLLOWING RESPONSE TO FRONT-LINE PLATINUM-BASED CHEMOTHERAPY. ATHENA	III	JOSE FUENTES PRADERA	COMERCIAL	CLOVIS ONCOLOGY INC
C-01	2019-111-1	ESTUDIO DE FASE 3 DE PEMBROLIZUMAB EN COMBINACION CON PEMETREXED/PLATINO (CARBOPLATINO O CISPLATINO) SEGUIDO DE PEMBROLIZUMAB Y OLAPARIB DE MANTENIMIENTO EN COMPARACION CON PEMETREXED DE MANTENIMIENTO EN EL TRATAMIENTO DE PRIMERA LINEA DE PARTICIPANTES CON CANCER DE PULMON NO MICROCITICO, DE HISTOLOGIA NO EPIDERMOIDE METASTASICO	III	JOSE FUENTES PRADERA	COMERCIAL	MERCK SHARP & DOHME CORP

GRUPO	PROTOC./CÓDIGO	TÍTULO	FASE	IP	TIPO	PROMOTOR
C-01	2020-259-1	ESTUDIO FASE III, ABIERTO, ALEATORIZADO DE ATEZOLIZUMAB Y TIRAGOLUMAB EN COMPARACION CON DURVALUMAB EN PACIENTES CON CANCER DE PULMON NO MICROCITICO LOCALMENTE AVANZADO EN ESTADIO III IRRESECABLE QUE NO HAN PRESENTADO PROGRESION DESPUES DE QUIMIORRADIOTERAPIA CON PLATINO CONCOMITANTE	III	JOSE FUENTES PRADERA	COMERCIAL	ROCHE FARMA, S.A.
C-01	2020-525-1	ESTUDIO DE FASE 2, ALEATORIZADO Y DOBLE CIEGO PARA EVALUAR LA EFICACIA DE DOSTARLIMAB MAS QUIMIOTERAPIA EN COMPARACION CON PEMBROLIZUMAB MAS QUIMIOTERAPIA EN EL CANCER DE PULMON NO MICROCITICO METASTASICO	II	JOSE FUENTES PRADERA	COMERCIAL	GLAXOSMITHKLINE, S.A.
C-01	2020-566-1	ESTUDIO DE FASE II, ALEATORIZADO, DOBLE CIEGO Y CONTROLADO CON PLACEBO DE TIRAGOLUMAB EN COMBINACION CON ATEZOLIZUMAB MAS PEMETREXED Y CARBOPLATINO / CISPLATINO EN COMPARACION CON PEMBROLIZUMAB MAS PEMETREXED Y CARBOPLATINO / CISPLATINO EN PACIENTES CON CANCER DE PULMON NO MICROCITICO NO EPIDERMOIDE AVANZADO NO TRATADO PREVIAMENTE	II	JOSE FUENTES PRADERA	COMERCIAL	ROCHE FARMA, S.A.
C-01	2020-732-1	REGISTRO CLINICO DE PACIENTES DIAGNOSTICADAS CON CANCER GINECOLOGICO DEL GRUPO ESPAÑOL DE INVESTIGACION EN CANCER DE OVARIO (GEICO).	NO APLICA	PURIFICACION ESTEVEZ GARCIA	INDEPENDIENTE	GRUPO ESPAÑOL DE INVESTIGACION EN CANCER GINECOLOGICO
C-01	2021-017-1	ESTUDIO DE FASE 2, MULTICENTRICO Y ALEATORIZADO PARA COMPARAR LA EFICACIA Y LA SEGURIDAD DE MK-7684A O MK-7684A MAS DOCETAXEL FRENTE A DOCETAXEL EN MONOTERAPIA EN EL TRATAMIENTO DE PARTICIPANTES CON CANCER DE PULMON NO MICROCITICO METASTASICO Y CON PROGRESION DE LA ENFERMEDAD TRAS EL TRATAMIENTO CON UN DOBLETE DE PLATINO E INMUNOTERAPIA	II	JOSE FUENTES PRADERA	COMERCIAL	MERCK, SHARP & DOHME LLC
C-01	2021-080-1	ESTUDIO DE FASE III ALEATORIZADO DE DS-1062A FRENTE A DOCETAXEL EN CANCER DE PULMON NO MICROCITICO AVANZADO O METASTASICO SIN ALTERACIONES GENOMICAS ACCIONALES QUE HA RECIBIDO TRATAMIENTO PREVIO (TROPION-LUNG01)	III	JOSE FUENTES PRADERA	COMERCIAL	DAIICHI-SANKYO, INC
C-01	2021-262-1	A PHASE 3, RANDOMIZED, DOUBLE-BLILND STUDY OF BGB-A1217, AN ANTI-TIGIT ANTIBODY, IN COMBINATION WITH TISLELIZUMAB COMPARED TO PEMBROLIZUMAB IN PATIENTS WITH PREVIOUSLY UNTREATED, PD-L1-SELECTED, AND LOCALLY ADVANZED, UNRESECTABLE, OR METASTATIC NON-SMALL CELL LUNG CANCER	III	JOSE FUENTES PRADERA	COMERCIAL	BEIGENE LTD
C-01	2021-361-1	ESTUDIO BURAN SOBRE BUPARLISIB (AN2025) EN COMBINACION CON PACLITAXEL FRENTE A PACLITAXEL EN MONOTERAPIA, PARA PACIENTES CON CARCINOMA DE CELULAS ESCAMOSAS DE CABEZA Y CUELLO RECURRENTE O METASTASICO	III	MANUEL CHAVES CONDE	COMERCIAL	ADLAI NORTYE USA INC.
C-01	2021-465-1	PROTOCOLO MAESTRO DE AVELUMAB: ESTUDIO ABIERTO DE CONTINUACION PARA PARTICIPANTES PROCEDENTES DE ESTUDIOS CLINICOS DE AVELUMAB PATROCINADOS POR PFIZER. SUBESTUDIOESTUDIO ABIERTO PARA PARTICIPANTES PROCEDENTES DEL ESTUDIO DE AVELUMAB B9991009 PARA SEGUIR TENIENDO ACCESO AL TRATAMIENTO.	IV	JOSE FUENTES PRADERA	COMERCIAL	PFIZER, S.L.U.
C-01	2021-566-1	ESTUDIO DE FASE III, ABIERTO, ALEATORIZADO, GLOBAL Y MULTICENTRICO DE SACITUZUMAB GOVITECAN FRENTE A DOCETAXEL EN PACIENTES CON CANCER DE PULMON NO MICROCITICO (CPNM) AVANZADO O METASTASICO CON PROGRESION DURANTE O DESPUES DE LA QUIMIOTERAPIA A BASE DE PLATINO E INMUNOTERAPIA ANTI-PD-1 / PD-L1 (EVOKE-01)	III	JOSE FUENTES PRADERA	COMERCIAL	GILEAD SCIENCES, INC
C-01	2022-064-1	ESTUDIO CLINICO DE FASE 3, ALEATORIZADO, SIN ENMASCARAMIENTO Y CONTROLADO CON UN PRODUCTO COMPARATIVO ACTIVO DE PEMBROLIZUMAB FRENTE A LA QUIMIOTERAPIA DOBLE CON DERIVADOS DEL PLATINO EN PARTICIPANTES CON CARCINOMA ENDOMETRIAL AVANZADO O RECURRENTE CON DEFECTOS EN LA REPARACION DE ERRORES DE EMPAREJAMIENTO (DMMR) EN PRIMERA LINEA (KEYNOTE-C93/GOG-3064/ENGOT-EN15).	III	PURIFICACION ESTEVEZ GARCIA	COMERCIAL	MERCK SHARP & DOHME CORP

GRUPO	PROTOC./CÓDIGO	TÍTULO	FASE	IP	TIPO	PROMOTOR
C-01	2022-113-1	"NON-RANDOMIZED, OPEN-LABEL, PROSPECTIVE PHASE II TRIAL TO BETTER CHARACTERIZE THE STATUS OF HRD LEADING TO A BENEFIT FROM OLAPARIB IN COMBINATION WITH BEVACIZUMAB IN PATIENTS WITH ADVANCED FIGO STAGE III-IV HIGH GRADE SEROUS OR ENDOMETRIOID OVARIAN, FALLOPIAN TUBE, OR PERITONEAL CANCER AFTER STANDARD FIRST-LINE TREATMENT (STROBE)".	II	PURIFICACION ESTEVEZ GARCIA	INDEPENDIENTE	FUNDACIO INSTITUT DE RECERCA HOSPITAL UNIVERSITARI VALL D'HEBRON
C-01	2022-279-1	A PHASE 2 STUDY OF MECTOTAMAB VEDOTIN (BA3011) ALONE AND IN COMBINATION WITH NIVOLUMAB IN ADULT PATIENTS WITH METASTATIC NON-SMALL CELL LUNG CANCER WHO HAD PRIOR DISEASE PROGRESSION ON OR ARE INTOLERANT TO A PD-1/L1, EGFR, OR ALK INHIBIDOR	II	JOSE FUENTES PRADERA	COMERCIAL	BIOATLA, INC
C-01	2022-280-1	A PHASE 1/2 DOSE ESCALATION AND DOSE EXPANSION STUDY OF BA3021 ALONE AND IN COMBINATION WITH NIVOLUMAB IN PATIENTS WITH ADVANCED SOLID TUMORS	II	JOSE FUENTES PRADERA	COMERCIAL	BIOATLA, INC
C-01	2022-419-1	ESTUDIO EN FASE II, MULTICENTRICO, ABIERTO, DE COMBINACIONES DE SACITUZUMAB GOVITECAN COMO PRIMERA LINEA DE TRATAMIENTO EN PACIENTES CON CANCER DE PULMON NO MICROCITICO (CPNM) METASTASICO O AVANZADO SIN ALTERACIONES GENOMICAS DE UTILIDAD CLINICA	II	JOSE FUENTES PRADERA	COMERCIAL	GILEAD SCIENCES, S.L.U
C-01	2022-675-1	ENSAYO DE EXTENSION DE FASE III, ABIERTO Y MULTICENTRICO PARA ESTUDIAR LA SEGURIDAD Y LA EFICACIA A LARGO PLAZO EN PARTICIPANTES CON TUMORES AVANZADOS QUE ACTUALMENTE ESTAN EN TRATAMIENTO O EN SEGUIMIENTO EN UN ENSAYO DE PEMBROLIZUMAB	III	JOSE FUENTES PRADERA	COMERCIAL	MERCK SHARP & DOHME DE ESPAÑA SA
C-01	2022-714-1	ESTUDIO DE FASE III, ABIERTO ALEATORIZADO Y MULTICENTRICO, DE CERALASERTIB MAS DURVALUMAB FRENTE A DOCETAXEL EN PACIENTES CON CANCER DE PULMON NO MICROCITICO AVANZADO O METASTASICO SIN ALTERACIONES GENOMICAS APROVECHABLES TERAPEUTICAMENTE Y CUYA ENFERMEDAD HAYA PROGRESADO DURRANTE O DESPUES DEL TRATAMIENTO PREVIO CON ANTI-PD-(L)1 Y QUIMIOTERAPIA BASADA EN EL PLATINO: LATIFY	III	JOSE FUENTES PRADERA	COMERCIAL	ASTRAZENECA AB
C-01	2022-792-1	DISEASE REGISTRY ON PATIENTS WITH ADVANCED NON-SMALL CELL LUNG CANCER (NSCLC) HARGORING METEX14 SKIPPING ALTERATIONS MOMENT (MET NON SMALL CELL CANCER REGISTRY)	NO APLICA	JOSE FUENTES PRADERA	COMERCIAL	MERCK KGAA
C-01	2023-067-1	A PHASE 3, RANDOMIZED, PLACEBO-CONTROLLED, DOUBLE-BLIND, MULTICENTER TRIAL OF SELINEXOR IN MAINTENANCE THERAPY AFTER SYSTEMIC THERAPY FOR PATIENTS WITH P53 WILD-TYPE, ADVANCED OR RECURRENT ENDOMETRIAL CARCINOMA.	III	PURIFICACION ESTEVEZ GARCIA	COMERCIAL	KARYOPHARM THERAPEUTICS, INC.
C-01	2023-128-1	A PHASE 3, OPEN-LABEL, RANDOMIZED, MULTICENTER STUDY OF DZD9008 VERSUS PLATINUM-BASED DOUBLET CHEMOTHERAPY AS FIRST-LINE TREATMENT FOR PATIENTS WITH LOCALLY ADVANCED OR METASTATIC NOW-SMALL CELL LUNG CANCER HARBORING EPIDERMAL GROWTH FACTOR RECEPTOR EXON 20 INSERTION MUTATION.	III	JOSE FUENTES PRADERA	COMERCIAL	DIZAL (JIANGSU) PHARMACEUTICALCO, LTD
C-01	2023-249-1	ESTUDIO EN FASE IB/IIA, ABIERTO Y MULTICENTRICO PARA EVALUAR LA EFICACIA, LA SEGURIDAD, LA TOLERABILIDAD Y LA FARMACOCINETICA DE M1774 EN COMBINACION CON CEMIPLIMAB EN PARTICIPANTES CON CANCER DE PULMON NO MICROCITICO NO ESCAMOSO QUE HAN PROGRESADO CON LOS TRATAMIENTOS PREVIOS ANTI-PD-(L)1 Y CON PLATINO (CPNM CONDUCTOR 322)	I	JOSE FUENTES PRADERA	COMERCIAL	MERCK KGAA
C-01	2023-283-1	A RANDOMIZED, DOUBLE-BLIND, MULTICENTER, PHASE III STUDY OF AK112 OR PLACEBO COMBINED WITH PEMETREXED AND CARBOPLATIN IN PATIENTS WITH EGFR-MUTANT LOCALLY ADVANCED OR METASTATIC NON-SQUAMOUS NSCLC WHO HAVE FAILED TO EGFR-TKI TREATMENT	III	JOSE FUENTES PRADERA	COMERCIAL	SUMMIT THERAPEUTICS, INC.
C-01	2023-440-1	ESTUDIO EN FASE II/III, ALEATORIZADO Y DOBLE CIEGO DE FIANLIMAB (ANTICUERPO ANTI-LAG-3) EN COMBINACION CON CEMIPLIMAB (ANTICUERPO ANTI-PD-1) EN COMPARACION CON CEMIPLIMAB EN MONOTERAPIA COMO TRATAMIENTO DE PRIMERA LINEA EN PACIENTES CON CANCER DE PULMON NO MICROCITICO (CPNM) AVANZADO CON TUMORES QUE EXPRESEN (PD-L1>=50%)	II	JOSE FUENTES PRADERA	COMERCIAL	REGENERON PHARMACEUTICALS, INC

GRUPO	PROTOC./CÓDIGO	TÍTULO	FASE	IP	TIPO	PROMOTOR
C-01	2023-673-1	A PHASE 2, OPEN-LABEL, RANDOMIZED TRIAL EVALUATING THE IMPACT OF ENHANCED VS STANDARD DERMATOLOGIC MANAGEMENT ON SELECTED DERMATOLOGIC ADVERSE EVENTS AMONG PATIENTS WITH FIRST-LINE LOCALLY ADVANCED OR METASTATIC EGFR-MUTATED NSCLC TREATEDWITH AMIVANTAMAB+LAZERTINIB	II	JOSE FUENTES PRADERA	COMERCIAL	JANSSEN RESEARCH & DEVELOPMENT LLC
C-01	2023-755-1	ON-TRK: ESTUDIO PROSPECTIVO NO INTERVENCIONISTA, EN PACIENTES CON CANCER DE FUSION TFK LOCALMENTE AVANZADO O METASTASICO TRATADOS CON LAROTRECTINIB.	NO APLICA	MANUEL CHAVES CONDE	COMERCIAL	BAYER HISPANIA S.L.
C-01	2023-769-1	"ENSAYO PERIOPERATORIO DE FASE II DE FIANLIMAB Y CEMIPLIMAB EN COMBINACION CON QUIMIOTERAPIA FRENTE A CEMIPLIMAB EN COMBINACION CON QUIMIOTERAPIA EN PACIENTES CON CPNM RESECABLE EN FASE INCIPIENTE (ESTADIOS II A IIIB [N2])"	II	JOSE FUENTES PRADERA	COMERCIAL	REGENERON PHARMACEUTICALS, INC
C-01	2023-833-1	A RANDOMIZED, OPEN-LABEL, PHASE 3 TRIAL OF DATO-DXD PLUS PEMBROLIZUMAB VS PEMBROLIZUMAB ALONE IN TREATMENT-NAÏVE SUBJECTS WITH ADVANCED OR METASTATIC PD-L1 HIGH (TPS =50%) NON- SMALL CELL LUNG CANCER WITHOUT ACTIONABLE GENOMIC ALTERATIONS (TROPION-LUNG08)	III	JOSE FUENTES PRADERA	COMERCIAL	DAIICHI-SANKYO, INC
C-01	2024-002-1	A PHASE II STUDY OF SKB264 AS MONOTHERAPY OR AS COMBINATION THERAPY IN SUBJECTS WITH ADVANCED OR METASTATIC NON-SMALL CELL LUNG CANCER	II	JOSE FUENTES PRADERA	COMERCIAL	SICHUAN KELUN-BIOTECH BIOPHARMACEUTICAL CO. LTD
C-01	2024-157-1	ESTUDIO EN FASE III MULTICENTRICO, ABIERTO, RANDOMIZADO PARA EVALUAR LA EFICACIA Y LA SEGURIDAD DE DIVARASIB COMPARADO CON SOTORASIB O ADAGRASIB EN PACIENTES CON CANCER DE PULMON NO MICROCITICO KRAS G12C POSITIVO AVANZADO O METASTASICO, TRATADOS PREVIAMENTE	III	JOSE FUENTES PRADERA	COMERCIAL	F. HOFFMANN-LA ROCHE LTD
C-01	2024-214-1	ESTUDIO DE FASE 3 DE PEMBROLIZUMAB EN COMBINACION CON CARBOPLATINO/TAXANO (PACLITAXEL O NAB-PACLITAXEL) SEGUIDO DE PEMBROLIZUMAB CON O SIN MANTENIMIENTO CON MK 2870 EN EL TRATAMIENTO DE PRIMERA LINEA DEL CANCER PULMONAR NO MICROCITICO EPIDERMOIDE METASTASICO	III	JOSE FUENTES PRADERA	COMERCIAL	MERCK, SHARP & DOHME LLC
C-01	2024-271-1	A RANDOMIZED, DOUBLE-BLIND STUDY TO COMPARE THE PHARMACOKINETICS BETWEEN ABP 234 AND KEYTRUDA® (PEMBROLIZUMAB) IN SUBJECTS WITH EARLY-STAGE NON-SQUAMOUS NON SMALL CELL LUNG CANCER AS ADJUVANT TREATMENT FOLLOWING RESECTION AND PLATINUM-BASED CHEMOTHERAPY	III	JOSE FUENTES PRADERA	COMERCIAL	AMGEN INC.
C-01	2024-353-1	A PHASE II, OPEN -LABEL, PLATFORM STUDY, TO EVALUATE IMMUNOTHERAPY - BASED COMBINATIONS IN PARTICIPANTS WITH ADVANCED NON-SMALL CELL LUNG CANCER	II	JOSE FUENTES PRADERA	COMERCIAL	ARCUS BIOSCIENCES INC.
C-01	2024-414-1	"A PHASE IIIB STUDY TO EVALUATE THE USE OF DURVALUMAB IN COMBINATION WITH PLATINUM -BASED CHEMOTHERAPY FOLLOWED BY DURVALUMAB WITH OLAPARIB AS FIRST -LINE TREATMENT IN PATIENTS WITH NEWLY DIAGNOSED PMMR ADVANCED OR RECURRENT ENDOMETRIAL CANCER IN SPAIN:DUOENDE STUDY"	III	PURIFICACION ESTEVEZ GARCIA	COMERCIAL	ASTRAZENECA FARMACEUTICA ESPAÑA S.A.
C-01	2024-485-1	ESTUDIO DE FASE III, ALEATORIZADO, ABIERTO, CON ENMASCARAMIENTO PARA EL PROMOTOR, DE DATO -DXD, CON O SIN OSIMERTINIB, FRENTE A BIQUIMIOTERAPIA CON UN DERIVADO DEL PLATINO EN PARTICIPANTES CON CANCER DE PULMON NO MICROCITICO LOCALMENTE AVANZADO O METASTASICO CON MUTACION DE EGFR CUYA ENFERMEDAD HA PROGRESADO CON EL TRATAMIENTO PREVIO CON OSIMERTINIB (TROPION-LUNG15)	III	JOSE FUENTES PRADERA	COMERCIAL	ASTRAZENECA AB
C-01	2024-532-1	"CETUXIMAB PLUS/MINUS WEEKLY PACLITAXEL AFTER PROGRESSION TO FIRST -LINE PEMBROLIZUMAB PLUS PLATINUM -5FU IN SUBJECTS WITH RECURRENT/METASTATIC SQUAMOUS CELL CARCINOMA OF THE HEAD AND NECK (ERBIOTAX STUDY)."	II	MANUEL CHAVES CONDE	INDEPENDIENTE	GRUPO ESPAÑOL DE TRATAMIENTO DE TUMORES DE CABEZA Y CUELLO

GRUPO	PROTOC./CÓDIGO	TÍTULO	FASE	IP	TIPO	PROMOTOR
C-01	2024-558-1	"ESTUDIO EN FASE III, ALEATORIZADO Y SIN ENMASCARAMIENTO DE RINATABART SESUTECAN (RINA -S) EN COMPARACION CON EL TRATAMIENTO ELEGIDO POR EL INVESTIGADOR (EI) EN PACIENTES CON CANCER DE OVARIO RESISTENTE AL PLATINO	III	PURIFICACION ESTEVEZ GARCIA	COMERCIAL	GENMAB A/S
C-01	2024-563-1	A PHASE II RANDOMIZED, OPEN LABEL NON -INFERIORITY STUDY OF NIRAPARIB MAINTENANCE AFTER 3 VS. 6 CYCLES OF PLATINUM -BASED CHEMOTHERAPY IN COMPLETLY DEBULKED ADVANCED HRDPOSITIVE HIGH -GRADE OVARIAN CANCER PATIENTS IN FIRST LINE THERAPY.	II	PURIFICACION ESTEVEZ GARCIA	INDEPENDIENTE	NORTH-EASTERN GERMAN SOCIETY OF GYNAECOLOGICAL ONCOLOGY (NOGGO)
C-01	2024-638-1	ESTUDIO ALEATORIZADO, CON DOBLE ENMASCARAMIENTO PARA COMPARAR LA EFICACIA, LA FARMACOCINETICA, LA SEGURIDAD Y LA INMUNOGENIA ENTRE ABP 234 Y KEYTRUDA ® (PEMBROLIZUMAB) EN PACIENTES CON CANCER DE PULMON NO MICROCITICO NO EPIDERMOIDE AVANZADO O METASTASICO.	II	JOSE FUENTES PRADERA	COMERCIAL	AMGEN INC.
C-01	2024-683-1	ESTUDIO ALEATORIZADO, MULTICENTRICO, MULTINACIONAL Y CON DOBLE ENMASCARAMIENTO PARA COMPARAR LA FARMACOCINETICA, LA EFICACIA, LA SEGURIDAD Y LA INMUNOGENICIDAD DE MB12 (BIOSIMILAR DE PEMBROLIZUMAB PROPUESTO) FRENTE A KEYTRUDA® EN COMBINACION CON QUIMIOTERAPIA PARA EL TRATAMIENTO EN PACIENTES CON CANCER DE PULMON NO MICROCITICO (CPNM) NO EPIDERMOIDE EN ESTADIO IV AVANZADO (ESTUDIO BENITO).	II	JOSE FUENTES PRADERA	COMERCIAL	MABXIENCE RESEARCH S.L.U.
C-01	2024-716-1	PROTOCOLO MAESTRO DE ENSAYO GLOBAL EN FASE II/III, MULTICENTRICO Y ALEATORIZADO, DE BNT327 EN COMBINACION CON QUIMIOTERAPIA Y OTROS MEDICAMENTOS EXPERIMENTALES COMO TRATAMIENTO DE PRIMERA LINEA PARA EL CANCER DE PULMON NO MICROCITICO	II	JOSE FUENTES PRADERA	COMERCIAL	BIONTECH SE
C-01	2025-026-1	ESTUDIO EN FASE III ALEATORIZADO DE DATOPOTAMAB DERUXTECAN (DATO- DXD) Y PEMBROLIZUMAB, CON O SIN QUIMIOTERAPIA CON PLATINO, EN SUJETOS SIN TRATAMIENTO PREVIO PARA CANCER DE PULMON AVANZADO O METASTASICO CON TPS PD-L1 <50 % NO MICROCITICO NO EPIDERMOIDE SIN ALTERACIONES GENOMICAS SUSCEPTIBLES DE SER DIANAS TERAPEUTICAS (TROPION-LUNG07)	III	JOSE FUENTES PRADERA	COMERCIAL	DAIICHI-SANKYO, INC
C-01	2025-030-1	PROCEADE PANTUMOR: ESTUDIO DE FASE IB/II, MULTICENTRICO Y EN ABIERTO PARA EVALUAR EL CONJUGADO DE ANTICUERPO Y FARMACO ANTI-CEACAM5 M9140 EN PARTICIPANTES CON TUMORES SOLIDOS AVANZADOS (PROTOCOLO MAESTRO).	I/II	JOSE FUENTES PRADERA	COMERCIAL	MERCK HEALTHCARE KGAA
C-01	2025-122-1	ESTUDIO ALEATORIZADO DE FASE 2, ABIERTO, DE MIRVETUXIMAB SORAVTANSINA EN PACIENTES CON CANCER EPITELIAL DE OVARIO, PRIMARIO DE PERITONEO O DE TROMPAS DE FALOPIO, DE EVOLUCION RAPIDA Y RESISTENTES A LOS DERIVADOS DEL PLATINO CON EXPRESION ALTA DEL RECEPTOR DE FOLATO ALFA, EN EL QUE SE EVALUAN 2 ESQUEMAS DE ADMINISTRACION PARA LA OPTIMIZACION DE LA DOSIS, CON UNA COHORTE SEPARADA PARA DETERMINAR LA DOSIS INICIAL EN PACIENTES CON INSUFICIENCIA HEPATICA MODERADA	III	PURIFICACION ESTEVEZ GARCIA	COMERCIAL	ABBVIE DEUTSCHLAND GMBH & CON K. G
C-01	2025-149-1	ENSAYO EN FASE III, MULTICENTRICO, CON ENMASCARAMIENTO DOBLE Y ALEATORIZADO DE BNT327 EN COMBINACION CON QUIMIOTERAPIA (ETOPOSIDO/CARBOPLATINO) EN COMPARACION CON ATEZOLIZUMAB EN COMBINACION CON QUIMIOTERAPIA (ETOPOSIDO/CARBOPLATINO) EN PARTICIPANTES CON CARCINOMA DE PULMON MICROCITICO EN ESTADIO EXTENDIDO EN PRIMERA LINEA	III	JOSE FUENTES PRADERA	COMERCIAL	BIONTECH SE
C-01	2025-172-1	ESTUDIO DE FASE III, ABIERTO, MULTICENTRICO Y ALEATORIZADO PARA EVALUAR TRASTUZUMAB DERUXTECAN EN COMBINACION CON BEVACIZUMAB FRENTE A BEVACIZUMAB EN MONOTERAPIA COMO TRATAMIENTO DE MANTENIMIENTO DE PRIMERA LINEA EN EL CANCER OVARICO CON EXPRESION DE HER2 (DESTINY-OVARIAN01/ENGOT-OV89/GEICO144-O/GOG-3112)	III	PURIFICACION ESTEVEZ GARCIA	COMERCIAL	DAIICHI-SANKYO, INC

GRUPO	PROTOC./CÓDIGO	TÍTULO	FASE	IP	TIPO	PROMOTOR
C-01	2025-328-1	UN ENSAYO DE FASE IB/II, MULTICENTRICO, ABIERTO Y EN TRES PARTES PARA EVALUAR LA EFICACIA, SEGURIDAD, FARMACOCINETICA Y DOSIS RECOMENDADA DE COMBINACION DE BNT324 CON BNT327 EN PARTICIPANTES CON CANCER DE PULMON AVANZADO	I/II	JOSE FUENTES PRADERA	COMERCIAL	BIONTECH SE
C-01	2025-644-1	A RANDOMIZED, PHASE 3, OPEN-LABEL STUDY TO EVALUATE PF-08046054/SGN-PDL1V VERSUS DOCETAXEL IN ADULT PARTICIPANTS WITH PREVIOUSLY-TREATED PROGRAMMED CELL DEATH LIGAND 1 (PD-L1) POSITIVE NON-SMALL-CELL LUNG CANCER (NSCLC)	III	JOSE FUENTES PRADERA	COMERCIAL	
C-01	2025-785-1	ESTUDIO EN FASE II, ABIERTO, ALEATORIZADO, CON PROTOCOLO MAESTRO DE OPTIMIZACION DE DOSIS PARA EVALUAR LA SEGURIDAD Y LA EFICACIA DE MULTIPLES COMBINACIONES DE TRATAMIENTO CON MIRVETUXIMAB SORAVTANSINA EN PACIENTES CON CANCER DE OVARIO (FLORENZA)	II	PURIFICACION ESTEVEZ GARCIA	COMERCIAL	ABBVIE LTD
C-01	2025-863-1	DESIGN AND VALIDATION OF PLASMA PROTEINS AND CYTOKINE PANELS TO IDENTIFY MARKERS ASSOCIATED WITH RESPONSE TO NIRAPARIB ASMAINTENANCE TREATMENT AFTER FIRST-LINE PLATINUM-BASED REGIMEN IN PATIENTS WITH ADVANCED OVARIAN CANCER	NO APLICA	JOSE FUENTES PRADERA	INDEPENDIENTE	UNIVERSIDAD DE NAVARRA - CLINICA UNIVERSIDAD DE NAVARRA
C-07	2013-136-1	"ESTUDIO FASE II, ABIERTO, DE UN UNICO BRAZO, DE REMISION LIBRE DE TRATAMIENTO DESPUES DE CONSEGUIR UNA RM4.5 SOSTENIDA CON NILOTINIB"	II	ISABEL MONTERO CUADRADO	COMERCIAL	NOVARTIS FARMACEUTICA, S.A.
C-07	2014-464-1	ESTUDIO FASE II MULTICENTRICO DE CARFILZOMIB, LENALIDOMIDA Y DEXAMETASONA (KRD) COMO INDUCCION, SEGUIDO DE MELFALAN A ALTAS DOSIS Y TRASPLANTE AUTOLOGO DE CELULAS PROGENITORAS DE SANGRE PERIFERICA, CONSOLIDACION CON KRD Y MANTENIMIENTO CON LENALIDOMIDA Y DEXAMETASONA EN PACIENTES DE EDAD INFERIOR A 65 AÑOS CON MIELOMA MULTIPLE ASINTOMATICO DE ALTO RIESGO DE PROGRESION A MIELOMA SINTOMATICO"	II	JOSE ANTONIO PEREZ SIMON	INDEPENDIENTE	FUNDACION PETHEMA
C-07	2016-024-1	PONATINIB Y QUIMIOTERAPIA EN ADULTOS JOVENES CON LEUCEMIA AGUDA LINFOBLASTICA CON CROMOSOMA FILADELFIA DE NUEVO DIAGNOSTICO	II	JOSE GONZALEZ CAMPOS	INDEPENDIENTE	FUNDACION PETHEMA
C-07	2018-314-1	ESTUDIO ALEATORIZADO DE FASEIII PARA COMPARAR EL TRIOXIDO DE ARSENICO (ATO) COMBINADO CON ATRA E IDARUBICINA FRENTE A QUIMIOTERAPIA ESTANDAR BASADA EN ATRA Y ANTRACICLINAS (AIDA) EN PACIENTES CON LEUCEMIA PROMIELOCITICA AGUDA DE ALTO RIESGO DE NUEVO DIAGNOSTICO. ENSAYO CLINICO APOLLO	III	JOSE GONZALEZ CAMPOS	INDEPENDIENTE	TECHNISCHE UNIVERSITAT DRESDEN
C-07	2018-391-1	ENSAYO FASE II ABIERTO, DE UN UNICO BRAZO, MULTICENTRICO, PARA DETERMINAR LA EFICACIA Y SEGURIDAD DE TISAGENLECLEUCEL (CTL019) EN PACIENTES ADULTOS DIAGNOSTICADOS DE LINFOMA FOLICULAR EN RECAIDA/REFRACTARIO.	II	JOSE ANTONIO PEREZ SIMON	COMERCIAL	NOVARTIS FARMACEUTICA, S.A.
C-07	2019-040-1	SUBREGISTRO PROSPECTIVO, MULTICENTRICO Y OBSERVACIONAL DE SEGURIDAD POSTAUTORIZACION PARA CARACTERIZAR EL PERFIL DE SEGURIDAD A LARGO PLAZO DEL USO COMERCIAL DE ELIGLUSTAT (CERDELGA®) EN PACIENTES ADULTOS CON ENFERMEDAD DE GAUCHER.	NO APLICA	RAMIRO NUÑEZ VAZQUEZ	COMERCIAL	SANOFI-AVENTIS, S.A.
C-07	2019-437-1	GUIA DE RECOMENDACIONES DE LA SEHOP PARA EL TRATAMIENTO DE LA LEUCEMIA LI NFOBLASTICA AGUDA O BIFENOTIPIDA DEL LACTANTE MENOR DE 1 AÑO.	NO APLICA	AGUEDA MOLINOS QUINTANA	INDEPENDIENTE	SOCIEDAD ESPAÑOLA DE HEMATOLOGIA Y ONCOLOGIA PEDIATRICA

GRUPO	PROTOC./CÓDIGO	TÍTULO	FASE	IP	TIPO	PROMOTOR
C-07	2019-577-1	ESTUDIO DE FASE 3, ABIERTO Y ALEATORIZADO PARA COMPARAR LA EFICACIA Y LA SEGURIDAD DE LUSPATERCEPT (ACE-536) FRENTE A EPOETINA ALFA PARA EL TRATAMIENTO DE LA ANEMIA DEBIDA A SINDROMES MIELODISPLASICOS (SMD) DE RIESGO MUY BAJO, BAJO O INTERMEDIO SEGUN LA CLASIFICACION IPSS-R EN PACIENTES SIN TRATAMIENTO PREVIO CON ESTIMULANTES DE LA ERITROPOYESIS QUE NECESITAN TRANSFUSIONES DE GLOBULOS ROJOS.	III	JOSE FALANTES GONZALEZ	COMERCIAL	CELGENE CORPORATION
C-07	2019-582-1	ESTUDIO FASE I DE PRIMERA ADMINISTRACION EN HUMANOS, ABIERTO, SOBRE LA SEGURIDAD, FARMACOCINETICA Y FARMACODINAMIA DE JNJ-64619178, UN INHIBIDOR DE LA PROTEINA ARGININA-METILTRANSFERASA-5 (PRMT5) EN SUJETOS CON CANCERES AVANZADOS"	I	JOSE FALANTES GONZALEZ	COMERCIAL	JANSSEN-CILAG INTERNATIONAL N.V.
C-07	2020-042-1	ESTUDIO DE FASE III, MULTICENTRICO, ALEATORIZADO, DOBLE CIEGO Y CONTROLADO CON PLACEBO DE AZACITIDINA CON O SIN MBG453 PARA EL TRATAMIENTO DE PACIENTES CON SINDROME MIELODISPLASICO (SMD) DE RIESGO INTERMEDIO, ALTO O MUY ALTO SEGUN EL IPSS-R O CON LEUCEMIA MIELOMONOCITICA CRONICA DE TIPO 2 (LMMC-2).	III	JOSE FALANTES GONZALEZ	COMERCIAL	NOVARTIS FARMACEUTICA, S.A.
C-07	2020-083-1	ESTUDIO DE FASE 3, ALEATORIZADO Y ABIERTO PARA EVALUAR LA SEGURIDAD Y LA EFICACIA DE VENETOCLAX EN COMBINACION CON AZACITIDINA DESPUES DE UN ALOTRASPLANTE DE CELULAS PROGENITORAS EN PACIENTES CON LEUCEMIA MIELOGENA AGUDA (LMA).	III	JOSE ANTONIO PEREZ SIMON	COMERCIAL	ABBVIE DEUTSCHLAND GMBH & CON K. G
C-07	2020-143-1	ESTUDIOOBSERVACIONAL, MULTICENTRICO DE 48 MESES DE SEGUIMIENTO PARA EVALAUR LA EFICACIA A LARGO PLAZO DE ELOCTA EN LA SALUD ARTICULAR	NO APLICA	RAMIRO NUÑEZ VAZQUEZ	COMERCIAL	SWEDISH ORPHAN BIOVITRUM AB
C-07	2020-266-1	MULTICENTER, OPEN LABEL, PHASE 3 STUDY OF TABELECLEUCEL FOR SOLID ORGAN OR ALLOGENEIC HEMATOPOIETIC CELL TRANSPLANT SUBJECTS WITH EPSTEIN-BARR VIRUS-ASSOCIATED POST-TRANSPLANT LYMPHOPROLIFERATIVE DISEASE AFTER FAILURE OF RITUXIMAB OR RITUXIMAB AND CHEMOTHERAPY (ALLELE STUDY	III	JOSE ANTONIO PEREZ SIMON	COMERCIAL	ATARA BIOTHERAPEUTICS, INC
C-07	2020-356-1	ESTUDIO PILOTO DE LA INFUSION DE LINFOCITOS T AUTOLOGOS DIFERENCIADOS DE SANGRE PERIFERICA EXPANDIDOS Y TRANSDUCIDOS CON UN LENTIVIRUS PARA EXPRESAR UN RECEPTOR ANTIGENICO QUIMERICO CON ESPECIFICIDAD ANTI-BCMA (TNFRSF17) HUMANIZADO Y CONJUGADO CON LA REGION COESTIMULADORA 4-1BB Y DE TRANSMISION DE SEÑAL CD3? (ARI0002H) EN PACIENTES CON MIELOMA MULTIPLE RECAIDO O REFRACTARIO CON TRATAMIENTO PREVIO CON INHIBIDOR DE PROTEASOMA, INMUNOMODULADOR Y ANTICUERPO ANTI-CD38.	I	JOSE ANTONIO PEREZ SIMON	INDEPENDIENTE	FUNDACIO DE RECERCA CLINIC BARCELONA-IDIBAPS
C-07	2020-453-1	LONG-TERM FOLLOW-UP PROTOCOL FOR SUBJECTS TREATED WITH GENE-MODIFIED T CELLS	II	JUAN LUIS REGUERA ORTEGA	COMERCIAL	CELGENE INTERNATIONAL II SARL
C-07	2020-464-1	ESTUDIO EN FASE II, ABIERTO, MULTICENTRICO Y DE CONTINUACION PARA PROPORCIONAR TRATAMIENTO CONTINUADO A PARTICIPANTES CON NEOPLASIAS MALIGNAS DE LINFOCITOS B PREVIAMENTE INCLUIDOS EN ESTUDIOS DE PARSACLISIB (INCB050465)	II	GUILLERMO RODRIGUEZ GARCIA	COMERCIAL	INCYTE CORPORATION
C-07	2020-465-1	ESTUDIO DE FASE III, ABIERTO, ALEATORIZADO Y MULTICENTRICO DE RAVULIZUMAB EN PACIENTES ADULTOS Y ADOLESCENTES QUE PRESENTAN MICROANGIOPATIA TROMBOTICA (MAT) DESPUES DE UNTRASPLANTE DE CELULAS MADRE HEMATOPOYETICAS (TCMH)	III	JOSE ANTONIO PEREZ SIMON	COMERCIAL	ALEXION PHARMA INTERNATIONAL SARL
C-07	2020-546-1	ESTUDIO DE FASE 3, ALEATORIZADO Y DOBLE CIEGO PARA EVALUAR LA SEGURIDAD Y LA EFICACIA DE VENETOCLAX EN COMBINACION CON AZACITIDINA EN PACIENTES RECIEN DIAGNOSTICADOS DE SINDROME MIELODISPLASICO DE ALTO RIESGO (SMD DE ALTO RIESGO)	III	JOSE FALANTES GONZALEZ	COMERCIAL	ABBVIE DEUTSCHLAND GMBH & CON K. G
C-07	2020-549-1	ESTUDIO ALEATORIZADO Y ABIERTO PARA EVALUAR LA EFICACIA Y SEGURIDAD DEL TRATAMIENTO DE MANTENIMIENTO CON GALINPEPIMUT-S (GPS) EN MONOTERAPIA, EN COMPARACION CON EL MEJOR TRATAMIENTO DISPONIBLE SELECCIONADO POR EL INVESTIGADOR, EN SUJETOS CON LEUCEMIA MIELOIDE AGUDA QUE HAN ALCANZADO LA REMISION COMPLETA TRAS UN TRATAMIENTO DE RESCATE DE SEGUNDA LINEA	III	EDUARDO RODRIGUEZ ARBOLI	COMERCIAL	SELLAS LIFE SCIENCES

GRUPO	PROTOC./CÓDIGO	TÍTULO	FASE	IP	TIPO	PROMOTOR
C-07	2020-615-1	ESTUDIO DE FASE IIIB, MULTICENTRICO, ABIERTO Y DE UN SOLO GRUPO PARA EVALUAR LA EFICACIA, LA SEGURIDAD, LA FARMACOCINETICA Y LA FARMACODINAMICA DE EMICIZUMAB SUBCUTANEO EN PACIENTES DESDE EL NACIMIENTO HASTA LOS 12 MESES DE EDAD CON HEMOFILIA A SIN INHIBIDORES	III	RAMIRO NUÑEZ VAZQUEZ	COMERCIAL	ROCHE FARMA, S.A.
C-07	2020-694-1	ESTUDIO DE FASE 1/2, MULTICENTRICO, ABIERTO, DE BRAZO UNICO, CON ESCALADA Y EXPANSION DE LA DOSIS DE GILTERITINIB (ASP2215) COMBINADO CON QUIMIOTERAPIA EN NIÑOS, ADOLESCENTES Y ADULTOS JOVENES CON LEUCEMIA MIELOIDE AGUDA POSITIVA A DUPLICACION INTERNA EN TANDEM (ITD) DEL GEN FLT3 (FMS-LIKE TYROSINE KINASE 3) EN RECIDIVA O REFRACTARIA	II	JOSE MARIA PEREZ HURTADO DE MENDOZA	COMERCIAL	ASTELLAS PHARMA GLOBAL DEVELOPMENT INC.
C-07	2020-713-1	ESTUDIO EN FASE II, ABIERTO, DE UN SOLO GRUPO, MULTICOHORTE, PARA EVALUAR LA EFICACIA Y LA SEGURIDAD DE TABELECLEUCEL EN PACIENTES CON ENFERMEDADES ASOCIADAS AL VIRUS DE EPSTEIN-BARR	II	JOSE ANTONIO PEREZ SIMON	COMERCIAL	ATARA BIOTHERAPEUTICS, INC
C-07	2021-101-1	ESTUDIO DE FASE 3, MULTICENTRICO, ALEATORIZADO, CON ENMASCARAMIENTO DOBLE, COMPARATIVO CON UN PLACEBO, EN EL QUE SE COMPARA LA EFICACIA Y LA SEGURIDAD DE TAFASITAMAB Y LENALIDOMIDA JUNTO CON R-CHOP CON LA DE R-CHOP EN PACIENTES CON RIESGO INTERMEDIO-ALTO Y ALTO Y DIAGNOSTICO RECIENTE DE LINFOMA B DIFUSO DE CELULAS GRANDES (LBDCG) QUE NO HAN RECIBIDO TRATAMIENTO PREVIO	II	GUILLERMO RODRIGUEZ GARCIA	COMERCIAL	MORPHOSYS AG.
C-07	2021-135-1	ESTUDIO DE FASE 3, DOBLE CIEGO Y ALEATORIZADO PARA COMPARAR LA EFICACIA Y LA SEGURIDAD DELUSPATERCEPT (ACE-536) FRENTE A PLACEBO EN PACIENTES CON MIELOFIBROSIS ASOCIADA A NEOPLASIAMIELOPROLIFERATIVA EN TRATAMIENTO CONCOMITANTE CON UN INHIBIDOR DE JAK2 Y QUE NECESITANTRANSFUSION DE ERITROCITOS	III	ISABEL MONTERO CUADRADO	COMERCIAL	CELGENE CORPORATION
C-07	2021-225-1	ESTUDIO DE FASE IB, ALEATORIZADO Y CONTROLADO CON PLACEBO PARA EVALUAR LA SEGURIDAD, LA FARMACOCINETICA, LA FARMACODINAMICA Y LA EFICACIA DE CROVALIMAB PARA EL TRATAMIENTO DE LOS EPISODIOS VASOOCLUSIVOS (EVO) NO COMPLICADOS AGUDOS, EN PACIENTES CON ANEMIA DE CELULAS FALCIFORMES (ACF). CROSSWALK-A	I	SALVADOR PAYAN PERNIA	COMERCIAL	F. HOFFMANN-LA ROCHE LTD
C-07	2021-271-1	ENHANCE: ESTUDIO MULTICENTRICO, DOBLE CIEGO Y ALEATORIZADO PARA COMPARAR MAGROLIMAB EN COMBINACION CON AZACITIDINA FRENTE A AZACITIDINA MAS PLACEBO EN PACIENTES CON SINDROME MIELODISPLASICO DE ALTO RIESGO SIN TRATAMIENTO PREVIO	III	JOSE FALANTES GONZALEZ	COMERCIAL	GILEAD SCIENCES EUROPE LTD.
C-07	2021-316-1	TRATAMIENTO INICIAL SIN RADIOTERAPIA PARA EL LINFOMA DE HODGKIN EN ESTADIOS INICIALES SIN ENFERMEDAD VOLUMINOSA DE BUEN PRONOSTICO, DEFINIDO POR UN VOLUMEN METABOLICO TUMORAL BAJO Y UNA PET INTERMEDIA NEGATIVA DESPUES DE 2 CICLOS DE QUIMIOTERAPIA - RAFTING	II	GUILLERMO RODRIGUEZ GARCIA	INDEPENDIENTE	MEDICAL UNIVERSITY OF GDANSK
C-07	2021-321-1	ESTUDIO EN FASE III, ALEATORIZADO, ABIERTO, CON CONTROL ACTIVO, MULTICENTRICO, PARA EVALUAR LA EFICACIA Y LA SEGURIDAD DE CROVALIMAB FRENTE A ECULIZUMAB EN PACIENTES ADULTOS Y ADOLESCENTES CON HEMOGLOBINURIA PAROXISTICA NOCTURNA (HPN) ACTUALMENTE TRATADA CON INHIBIDORES DEL COMPLEMENTO	III	RAMIRO NUÑEZ VAZQUEZ	COMERCIAL	F. HOFFMANN-LA ROCHE LTD
C-07	2021-322-1	ESTUDIO EN FASE III, ALEATORIZADO, ABIERTO, CON CONTROL ACTIVO, MULTICENTRICO, PARA EVALUAR LA EFICACIA Y LA SEGURIDAD DE CROVALIMAB FRENTE A ECULIZUMAB EN PACIENTES ADULTOS Y OLESCENTES CON HEMOGLOBINURIA PAROXISTICA NOCTURNA (HPN) NO TRATADA PREVIAMENTE CON INHIBIDORES DEL COMPLEMENTO	III	RAMIRO NUÑEZ VAZQUEZ	COMERCIAL	F. HOFFMANN-LA ROCHE LTD
C-07	2021-331-1	ESTUDIO MULTICENTRICO, ALEATORIZADO, CONTROLADO CON PLACEBO, DOBLE CIEGO Y ADAPTATIVO DE FT-4202 ORAL, UN ACTIVADOR DE LA PIRUVATO CINASA EN PACIENTES CON ANEMIA DREPANOCITICA	III	SALVADOR PAYAN PERNIA	COMERCIAL	FORMA THERAPEUTIC INC
C-07	2021-390-1	A PHASE 3, RANDOMIZED, DOUBLE-BLIND, PLACEBO-CONTROLLED, MULTICENTER STUDY TO EVALUATE THE EFFICACY AND SAFETY OF TAFASITAMAB PLUS LENALIDOMIDE IN ADDITION TO RITUXIMAB VERSUS LENALIDOMIDE IN ADDITION TO RITUXIMAB IN PATIENTS WITH RELAPSED/REFRACTORY (R/R) FOLLICULAR LYMPHOMA GRADE 1 TO 3A OR R/R MARGINAL ZONE LYMPHOMA	III	GUILLERMO RODRIGUEZ GARCIA	COMERCIAL	INCYTE CORPORATION

GRUPO	PROTOC./CÓDIGO	TÍTULO	FASE	IP	TIPO	PROMOTOR
C-07	2021-391-1	ESTUDIO ALEATORIZADO EN FASE III QUE COMPARA JNJ-68284528, UNA TERAPIA DE LINFOCITOS T CON RECEPTOR QUIMERICO PARA EL ANTIGENO (T-CAR) DIRIGIDA CONTRA EL ANTIGENO DE MADURACION DE LOS LINFOCITOS B (BCMA), FRENTE A POMALIDOMIDA, BORTEZOMIB Y DEXAMETASONA (PVD) O DARATUMUMAB, POMALIDOMIDA Y DEXAMETASONA (DPD) EN SUJETOS CON MIELOMA MULTIPLE EN RECIDIVA Y REFRACTARIO A LENALIDOMIDA.	III	JUAN LUIS REGUERA ORTEGA	COMERCIAL	JANSSEN-CILAG INTERNATIONAL N.V.
C-07	2021-458-1	ESTUDIO DE FASE IIA ALEATORIZADO Y DOBLE CIEGO PARA EVALUAR LA EFICACIA, LA SEGURIDAD, LA FARMACOCINETICA Y LA FARMACODINAMICA DE CROVALIMAB COMO TRATAMIENTO COMPLEMENTARIO EN LA PREVENCION DE EPISODIOS VASOOCLUSIVOS (EVO) EN LA ANEMIA DE CELULAS FALCIFORMES (ACF)	II	SALVADOR PAYAN PERNIA	COMERCIAL	F. HOFFMANN-LA ROCHE LTD
C-07	2021-517-1	ESTUDIO FUNDAMENTAL DE FASE 1/2, CON UN SOLO GRUPO, ABIERTO, PARA EVALUAR LA SEGURIDAD Y LA EFICACIA DE PONATINIB CON QUIMIOTERAPIA EN PACIENTES PEDIATRICOS CON LEUCEMIA LINFOBLASTICA AGUDA (LLA) CON CROMOSOMA FILADELFIA POSITIVO (PH+) QUE HAN RECAIDO O SON RESISTENTES O INTOLERANTES A UN TRATAMIENTO PREVIO CON UN INHIBIDOR DE LA TIROSINA QUINASA O QUE TIENEN LA MUTACION T315I	II	JOSE FALANTES GONZALEZ	COMERCIAL	TAKEDA DEVELOPMENT CENTER AMERICAS INC.
C-07	2021-536-1	ESTUDIO ALEATORIZADO FASE III QUE COMPARA TECLISTAMAB EN COMBINACION CON DARATUMUMAB S.C. (TEC-DARA) FRENTE A DARATUMUMAB S.C., POMALIDOMIDA Y DEXAMETASONA (DPD) O DARATUMUMAB S.C., BORTEZOMIB Y DEXAMETASONA (DVD) EN PACIENTES CON MIELOMA MULTIPLE REFRACTARIO O EN RECAIDA.	III	JUAN LUIS REGUERA ORTEGA	COMERCIAL	JANSSEN-CILAG INTERNATIONAL N.V.
C-07	2021-561-1	ESTUDIO MULTICENTRICO EN FASE 3, DOBLE CIEGO, ALEATORIZADO Y CONTROLADO CON PLACEBO PARA EVALUAR LA EFICACIA Y SEGURIDAD DE MITAPIVAT EN SUJETOS CON ALFA- O BETA-TALASEMIA DEPENDIENTE DE TRANSFUSIONES (ENERGIZE-T)	III	SALVADOR PAYAN PERNIA	COMERCIAL	AGIOS PHARMACEUTICALS, INC.
C-07	2021-562-1	ESTUDIO DE FASE 2 DE UN SOLO BRAZO EN MONOTERAPIA CON TOSILATO DE VALEMETOSTAT EN SUJETOS CON LINFOMA PERIFERICO DE CELULAS T EN RECAIDA / REFRACTARIO	II	GUILLERMO RODRIGUEZ GARCIA	COMERCIAL	DAIICHI SANKYO DEVELOPMENT, LTD.
C-07	2021-571-1	ESTUDIO MULTICENTRICO EN FASE 3, DOBLE CIEGO, ALEATORIZADO Y CONTROLADO CON PLACEBO PARA EVALUAR LA EFICACIA Y SEGURIDAD DE MITAPIVAT EN SUJETOS CON ALFA- O BETA-TALASEMIA NO DEPENDIENTE DE TRANSFUSIONES (ENERGIZE)	III	SALVADOR PAYAN PERNIA	COMERCIAL	AGIOS PHARMACEUTICALS, INC.
C-07	2021-650-1	ESTUDIO DE FASE 3, MULTICENTRICO, ALEATORIZADO, DOBLE CIEGO, CONTROLADO CON PLACEBO Y DE GRUPOS PARALELOS CON UNA EXTENSION ABIERTA PARA EVALUAR LA EFICACIA Y LA SEGURIDAD DE RILZABRUTINIB POR VIA ORAL (PRN1008) EN ADULTOS Y ADOLESCENTES CON TROMBOCITOPENIA INMUNITARIA (TPI) PERSISTENTE O CRONICA	III	Mª EVA MINGOT CASTELLANO	COMERCIAL	PRINCIPIA BIOPHARMA INC
C-07	2022-055-1	AMBISPECTIVE NON-INTERVENTIONAL STUDY TO ASSESS THE EFFECTIVENESS OF RECOMBINANT FUSIONPROTEIN LINKING COAGULATION FACTOR IX WITH RECOMBINANT ALBUMIN (RIX-FP) IN HEMOPHILIA B IN A REAL-WORLD SETTING.CSL-IDE-2020-01/ CSL654_5006	NO APLICA	RAMIRO NUÑEZ VAZQUEZ	COMERCIAL	CSL BEHRING S.A.
C-07	2022-071-1	"A PHASE 1B OPEN-LABEL STUDY TO INVESTIGATE THE SAFETY AND PHARMACOKINETICS OF ADMINISTRATION OF SUBCUTANEOUS BLINATUMOMAB FOR THE TREATMENT OF ADULTS WITH RELAPSED OR REFRACTORY B CELL PRECURSOR ACUTE LYMPHOBLASTIC LEUKEMIA (R/R B-ALL)".	I	JOSE GONZALEZ CAMPOS	COMERCIAL	AMGEN SA
C-07	2022-096-1	EVALUACION DE LA EFICACIA DE MAAT013 COMO TERAPIA DE RESCATE EN PACIENTES CON EICH AGUDA CON AFECTACION GASTROINTESTINAL, RESISTENTE A RUXOLITINIB; ENSAYO DE FASE III, MULTICENTRICO Y ABIERTO (ARES)	III	JOSE ANTONIO PEREZ SIMON	COMERCIAL	MAAT PHARMA
C-07	2022-219-1	"ESTUDIO DE FASE II, ABIERTO Y MULTICENTRICO, DE AUMENTO ESCALONADO Y CONFIRMACION DE LA DOSIS, CON UNA AMPLIACION PARA LA EVALUACION DE LA EFICACIA, DE ZILOVERTAMAB VEDOTINA (MK-2140) EN COMBINACION CON R-CHP EN PARTICIPANTES CON LDCBG	II	GUILLERMO RODRIGUEZ GARCIA	COMERCIAL	MERCK, SHARP & DOHME LLC

GRUPO	PROTOC./CÓDIGO	TÍTULO	FASE	IP	TIPO	PROMOTOR
C-07	2022-222-1	ESTUDIO FASE III ALEATORIZADO, DOBLE CIEGO Y CONTROLADO CON PLACEBO DE TAMIBAROTENO MAS AZACITIDINA EN COMPARACION CON PLACEBO MAS AZACITIDINA, EN PACIENTES ADULTOS CON RECIENTE DIAGNOSTICO SELECCIONADOS PARA SINDROME MIELODISPLASICO DE ALTO RIESGO Y POSITIVOS PARA RARA	III	JOSE FALANTES GONZALEZ	COMERCIAL	PRECISION FOR MEDICINE, LLC
C-07	2022-225-1	"ESTUDIO ALEATORIZADO EN FASE III QUE COMPARA BORTEZOMIB, LENALIDOMIDA Y DEXAMETASONA (VRD) SEGUIDOS DE CILTACABTAGENE AUTOLEUCEL, UNA TERAPIA DE LINFOCITOS T CON RECEPTOR DE ANTIGENO QUIMERICO (T-CAR) DIRIGIDA CONTRA BCMA FRENTE A BORTEZOMIB, LENALIDOMIDA Y DEXAMETASONA (VRD) SEGUIDOS DE UNA TERAPIA CON LENALIDOMIDA Y DEXAMETASONA (RD) EN PACIENTES CON DIAGNOSTICO RECIENTE DE MIELOMA MULTIPLE PARA LOS QUE NO ESTA PREVISTO UN TRASPLANTE DE CELULAS MADRE HEMATOPOYETICAS COMO TRATAMIENTO INICIAL"	III	JUAN LUIS REGUERA ORTEGA	COMERCIAL	JANSSEN-CILAG INTERNATIONAL N.V.
C-07	2022-294-1	ESTUDIO FASE 2 DE LA INFUSION DE LINFOCITOS T DIFERENCIADOS AUTOLOGOS DE SANGRE PERIFERICA EXPANDIDOS Y TRANSDUCIDOS CON UN LENTIVIRUS PARA EXPRESAR UN RECEPTOR ANTIGENICO QUIMERICO CON ESPECIFICIDAD ANTI-CD19 (A3B1) CONJUGADO CON LAS REGIONES COESTIMULADORAS 4-1BB Y CD3Z (CELULAS ARI-0001) EN NIÑOS Y ADOLESCENTES DE 0 A 18 AÑOS CON LEUCEMIA LINFOBLASTICA AGUDA CD19+ RESISTENTE O REFRACTARIA A TRATAMIENTO".	II	AGUEDA MOLINOS QUINTANA	INDEPENDIENTE	FUNDACIO PER A LA RECERCA I DOCÈNCIA SANT JOAN DE DEU
C-07	2022-306-1	ESTUDIO DE FASE 2, ALEATORIZADO, DOBLE CIEGO Y CONTROLADO CON PLACEBO PARA EVALUAR LA SEGURIDAD, LA TOLERABILIDAD Y LA EFICACIA DE TAK-079 EN PACIENTES CON TROMBOCITOPENIA INMUNITARIA PRIMARIA PERSISTENTE/CRONICA".	II	Mª EVA MINGOT CASTELLANO	COMERCIAL	TAKEDA FARMACEUTICA ESPAÑA S.A.
C-07	2022-359-1	ESTUDIO DE EXTENSION A LARGO PLAZO (ELP) PARA DETERMINAR LA SEGURIDAD Y LA EFICACIA DEL DANICOPAN COMO TRATAMIENTO SUPLEMENTARIO A UN INHIBIDOR DEL COMPONENTE 5 (IC5) DEL COMPLEMENTO EN PACIENTES CON HEMOGLOBINURIA PAROXISTICA NOCTURNA (HPN) PREVIAMENTE TRATADOS CON EL DANICOPAN EN UN ESTUDIO CLINICO PATROCINADO POR ALEXION.	III	RAMIRO NUÑEZ VAZQUEZ	COMERCIAL	ALEXION PHARMACEUTICALS, INC
C-07	2022-402-1	ESTUDIO DE FASE I/II PARA EVALUAR LA SEGURIDAD, LA FARMACOCINETICA Y LA EFICACIA DE LA ADMINISTRACION INTRAVENOSA DIARIA DE AB8939 EN PACIENTES CON LEUCEMIA MIELOIDE AGUDA RECIDIVANTE/REFRACTARIA.	I	JOSE ANTONIO PEREZ SIMON	COMERCIAL	AB SCIENCE
C-07	2022-405-1	POST-AUTHORIZATION LONG TERM SAFETY SURVEILLANCE STUDY OF FOSTAMATINIB IN ADULT PATIENTS WITH CHRONIC IMMUNE THROMBOCYTOPENIA (CITP) WHO ARE REFRACTORY TO PREVIOUS TREATMENTS	NO APLICA	Mª EVA MINGOT CASTELLANO	COMERCIAL	GRIFOLS THERAPEUTICS, INC
C-07	2022-447-1	ESTUDIO DE FASE 3 ABIERTO PARA EVALUAR LA SEGURIDAD Y LA EFICACIA DE EPCORITAMAB EN COMBINACION CON RITUXIMAB Y LENALIDOMIDA (R2) EN COMPARACION CON R2 EN SUJETOS CON LINFOMA FOLICULAR EN RECAIDA O RESISTENTE (EPCORE™ FL-1)	III	GUILLERMO RODRIGUEZ GARCIA	COMERCIAL	ABBVIE DEUTSCHLAND GMBH & CON K. G
C-07	2022-466-1	A PHASE 1/2A, OPEN-LABEL DOSE ESCALATION AND COHORT EXPANSION STUDYOF ORALLY ADMINISTERED CA-4948 (IRAK4I) AS A MONOTHERAPY IN PATIENTS WITH ACUTEMYELOGENOUS LEUKEMIA OR MYELODYSPLASTIC SYNDROME	I	EDUARDO RODRIGUEZ ARBOLI	COMERCIAL	CURIS, INC
C-07	2022-563-1	OPEN-LABEL DOSE-FINDING AND DOSE-EXPANSION STUDY TO EVALUATE THE SAFETY, EXPANSION, PERSISTENCE, AND CLINICAL ACTIVITY OF UCART20X22 (IN SUBJECTS WITH RELAPSED OR REFRACTORY B-CELL NON-HODGKIN'S LYMPHOMA (B-NHL).	I	JOSE ANTONIO PEREZ SIMON	COMERCIAL	CELLECTIS S.A.
C-07	2022-570-1	ESTUDIO DE FASE III, ALEATORIZADO Y DOBLE CIEGO DE IANALUMAB (VAY736) FRENTE A PLACEBO EN COMBINACION CON CORTICOSTEROIDES EN PRIMERA LINEA EN TROMBOCITOPENIA INMUNE PRIMARIA (VAYHIT1).	III	Mª EVA MINGOT CASTELLANO	COMERCIAL	NOVARTIS FARMACEUTICA, S.A.
C-07	2022-608-1	ENSAYO ALEATORIZADO Y CON DOBLE ENMASCARAMIENTO PARA EVALUAR LA SEGURIDAD Y LA EFICACIA DE LA APRAGLUTIDA EN SUJETOS CON ENFERMEDAD DEL INJERTO CONTRA EL HUESPED AGUDA GASTROINTESTINAL (GI) DE GRADO II A IV (MAGIC) RESISTENTE A LOS ESTEROIDES QUE RECIBEN EL MEJOR TRATAMIENTO DISPONIBLE	II	JOSE ANTONIO PEREZ SIMON	INDEPENDIENTE	VECTIVBIO AG

GRUPO	PROTOC./CÓDIGO	TÍTULO	FASE	IP	TIPO	PROMOTOR
C-07	2022-634-1	ESTUDIO ABIERTO,CON ESCALADO DE DOSIS Y EXPANSION DE DOSIS PARA EVALUAR LA SEGURIDAD, LA FARMACOCINETICA, LA FARMACODINAMICA Y LA ACTIVIDAD CLINICA DEL CA-4948 ADMINISTRADO POR VIA ORAL EN PACIENTES CON NEOPLASIAS HEMATOLOGICAS EN RECAIDA O REFRACTARIAS.	I	GUILLERMO RODRIGUEZ GARCIA	COMERCIAL	CURIS, INC
C-07	2022-692-1	ESTUDIO MULTICENTRICO DE FASE III, ALEATORIZADO, DOBLE CIEGO Y CONTROLADO CON UN PLACEBO, PARA EVALUAR LA EFICACIA Y LA SEGURIDAD DEL PEGCETACOPLAN EN PACIENTES CON ENFERMEDAD POR CRIOAGLUTININAS QUE HAN RECIBIDO ANTERIORMENTE TRATAMIENTO CON RITUXIMAB.	III	Mª EVA MINGOT CASTELLANO	COMERCIAL	SWEDISH ORPHAN BIOVITRUM AB
C-07	2022-741-1	ESTUDIO DE CONTINUACION DE FASE 3B, PROSPECTIVO, ABIERTO, MULTICENTRICO DE UN SOLO GRUPO DE TRATAMIENTO PARA EVALUAR LA SEGURIDAD Y EFICACIA DE TAK-755 (RADAMTS- 13, TAMBIEN CONOCIDO COMO BAX930/SHP655) EN EL TRATAMIENTO PROFILACTICO Y A DEMANDA DE SUJETOS CON PURPURA TROMBOCITOPENICA TROMBOTICA CONGENITA GRAVE (PTTC, SINDROME DEUPSHAW-SCHULMAN, O PURPURA TROMBOCITOPENICA TROMBOTICA HEREDITARIA)	III	Mª EVA MINGOT CASTELLANO	COMERCIAL	BAXALTA INNOVATIONS GMBH
C-07	2022-794-1	A PHASE 2B, MULTICENTER, RANDOMIZED, DOUBLE-BLIND STUDY OF SAFETY AND EFFICACY OF TAK-755 (RADAMTS13) WITH MINIMAL TO NO PLASMA EXCHANGE (PEX) IN THE TREATMENT OF IMMUNE-MEDIATED THROMBOTIC THROMBOCYTOPENIC PURPURA (ITTP)	II	Mª EVA MINGOT CASTELLANO	COMERCIAL	TAKEDA FARMACEUTICA ESPAÑA S.A.
C-07	2023-021-1	INMUNOTERAPIA CON LINFOCITOS T DIFERENCIADOS, ADULTOS, AUTOLOGOS, DE SANGRE PERIFERICA, SELECCIONADOS MEDIANTE EXPRESION DE CD62L, EXPANDIDOS Y TRANSDUCIDOS (MODIFICADOS GENETICAMENTE) MEDIANTE UN VECTOR LENTIVIRAL PARA QUE EXPRESEN UN RECEPTOR QUIMERICO CON ESPECIFICIDAD ANTI-CD19 ASOCIADO A SECUENCIAS COESTIMULADORAS 4-1-BB Y CD3Z EN PACIENTES CON LINFOMA NO-HODGKIN B.	I	JOSE ANTONIO PEREZ SIMON	INDEPENDIENTE	INSTITUT DE RECERCA DE L´HOSPITAL D
C-07	2023-074-1	ESTUDIO DE FASE 3, MULTICENTRICO, ALEATORIZADO, DOBLE CIEGO, CONTROLADO CON PLACEBO, CON UN PERIODO DE PREINCLUSION DE CONFIRMACION DE LA DOSIS Y SEGURIDAD, PARA EVALUAR LA EFICACIA Y LA SEGURIDAD DE OBEXELIMAB EN PACIENTES CON ANEMIA HEMOLITICA AUTOINMUNE POR ANTICUERPOS CALIENTES (SAPHIARE)	III	Mª EVA MINGOT CASTELLANO	COMERCIAL	ZENAS BIOPHARMA (USA) LLC
C-07	2023-108-1	ESTUDIO MULTICENTRICO FASE I/IIA DE INFUSION DE LINFOCITOS T AUTOLOGOS DE SANGRE PERIFERICA EXPANDIDOS Y MODIFICADOS GENETICAMENTE MEDIANTE TRANSPOSONES DE LA FAMILIA SLEEPING BEAUTY PARA EXPRESAR UN RECEPTOR ANTIGENICO QUIMERICO CON ESPECIFICIDAD ANTI-CD19 CONJUGADO CON LAS REGIONES COESTIMULADORA 4-1BB Y DE TRANSMISION DE SEÑAL CD3Z Y HUEGFRT(TRANSPOCART19) EN PACIENTES CON LINFOMA DE CELULAS B EN RECAIDA O REFRACTARIO.	I	JOSE ANTONIO PEREZ SIMON	INDEPENDIENTE	INSTITUTO DE INVESTIGACION BIOMEDICA DE SALAMANCA DE LA FUNDACION IECSCYL
C-07	2023-227-1	A PHASE 3 RANDOMIZED, OPEN-LABEL, MULTICENTER STUDY OF ZANUBRUTINIB (BGB-3111) PLUS OBINUTUZUMAB OR RITUXIMAB VERSUS LENALIDOMIDE PLUS RITUXIMAB IN PATIENTS WITH RELAPSED/REFRACTORY FOLLICULAR LYMPHOMA AND MARGINAL ZONE LYMPHOMA.	III	GUILLERMO RODRIGUEZ GARCIA	COMERCIAL	BEONE SWITZERLAND I GMBH
C-07	2023-261-1	AN OBSERVATIONAL, MULTICENTER STUDY TO EVALUATE THE USE AND EFFECTIVENESS OF DOPTELET (AVATROMBOPAG) IN ADULT PATIENTS WITH IMMUNE THROMBOCYTOPENIA (ITP)	NO APLICA	Mª EVA MINGOT CASTELLANO	COMERCIAL	SWEDISH ORPHAN BIOVITRUM AB
C-07	2023-297-1	NUWIQ FOR PERIOPERATIVE MANAGEMENT OF PATIENTS WITH HAEMOPHILIA A ON EMICIZUMAB REGULAR PROPHYLAXIS STUDY (NUPOWER) (NUWIQ PARA LA GESTION PERIOPERATORIA DE LOS PACIENTES CON HEMOFILIA A EN UN ESTUDIO DE TRATAMIENTO PROFILACTICO REGULAR CON EMICIZUMAB)	IV	RAMIRO NUÑEZ VAZQUEZ	COMERCIAL	OCTAPHARMA, S.A.
C-07	2023-300-1	NUWIQ DOSING AND OUTCOMES IN THE MANAGEMENT OF WOMEN/GIRLS WITH HAEMOPHILIA A NEEDING FVIII TREATMENT FOR SURGERY - AN INTERNATIONAL, OPEN-LABEL, NON-CONTROLLED STUDY (NUDIMENSION)	IV	RAMIRO NUÑEZ VAZQUEZ	COMERCIAL	OCTAPHARMA, S.A.

GRUPO	PROTOC./CÓDIGO	TÍTULO	FASE	IP	TIPO	PROMOTOR
C-07	2023-447-1	COVALENT-101: PRIMER ESTUDIO DE FASE I EN HUMANOS, DE AUMENTO DE LA DOSIS Y CON AMPLIACION DE LA DOSIS PARA EVALUAR BMF-219, UN INHIBIDOR COVALENTE DE LA MENINA Y ADMINISTRADO POR VIA ORAL, EN PACIENTES ADULTOS CON LEUCEMIA AGUDA (LA), LINFOMA DIFUSO DE LINFOCITOS B GRANDES (LDLBG), MIELOMA MULTIPLE (MM) Y LEUCEMIA LINFOCITICA CRONICA (LLC) O LINFOMA LINFOCITICO DE CELULAS PEQUEÑAS (LLCP).	I	EDUARDO RODRIGUEZ ARBOLI	COMERCIAL	BIOMEA FUSION, INC
C-07	2023-464-1	EPIDEMIOLOGIA DE LA ENFERMEDAD DE CASTLEMAN MULTICENTRICA IDIOPATICA (ECMI) EN ESPAÑA	NO APLICA	GUILLERMO RODRIGUEZ GARCIA	COMERCIAL	EUSA PHARMA IBERIA S.L
C-07	2023-477-1	A PIVOTAL PHASE II RANDOMISED, MULTI-CENTRE, OPEN-LABEL STUDY TO EVALUATE THE EFFICACY AND SAFETY OF MB-CART2019.1 COMPARED TO STANDARD OF CARE THERAPY IN PARTICIPANTS WITH RELAPSED/REFRACTORY DIFFUSE LARGE B-CELL LYMPHOMA (R-R DLBCL), WHO ARE NOT ELIGIBLE FOR HIGH-DOSE CHEMOTHERAPY AND AUTOLOGOUS STEM CELL TRANSPLANTATION.	II	VIRGINIA ESCAMILLA GOMEZ	COMERCIAL	MILTENYI BIOTEC, S.L.
C-07	2023-586-1	"ESTUDIO DOBLE CIEGO, ALEATORIZADO Y CONTROLADO CON PLACEBO PARA EVALUAR LA SEGURIDAD Y LA EFICACIA DE NIPOCALIMAB EN LA REDUCCION DEL RIESGO DE TROMBOCITOPENIA ALOINMUNE FETAL Y NEONATAL (TAIFN) EN EMBARAZOS DE RIESGO	III	Mª EVA MINGOT CASTELLANO	COMERCIAL	JANSSEN RESEARCH & DEVELOPMENT LLC
C-07	2023-657-1	ESTUDIO EN FASE I/II, SIN ENMASCARAMIENTO, CON COHORTES DE AMPLIACION Y DE AUMENTO GRADUAL DE LA DOSIS DE SNDX-5613 EN PACIENTES CON LEUCEMIAS RECIDIVANTES O RESISTENTES AL TRATAMIENTO, INCLUIDAS LAS QUE PRESENTAN REORDENACION DEL GEN MLL/KMT2A O MUTACION EN NUCLEOFOSMINA 1 (NPM1)	I	EDUARDO RODRIGUEZ ARBOLI	COMERCIAL	SYNDAX PHARMACEUTICALS, INC
C-07	2023-658-1	A RANDOMIZED, DOUBLE-BLIND, MULTICENTER, PHASE 3 STUDY TO EVALUATE EFFICACY AND SAFETY OF BELUMOSUDIL IN COMBINATION WITH CORTICOSTEROIDS VERSUS PLACEBO IN COMBINATION WITH CORTICOSTEROIDS IN PARTICIPANTS AT LEAST 12 YEARS OF AGE WITH NEWLY DIAGNOSED CHRONIC GRAFT VERSUS HOST DISEASE (CGVHD)	III	JOSE ANTONIO PEREZ SIMON	COMERCIAL	SANOFI-AVENTIS RECHERCHE & DEVELOPPEMENT (SANOFI R&D)
C-07	2023-705-1	ENSAYO DE FASE IIB, MULTICENTRICO, ALEATORIZADO, CON DOBLE ENMASCARAMIENTO, EN EL QUE SE EVALUA LA MICROBIOTERAPIA FECAL COMBINADA ORAL MAAT033 PARA PREVENIR LAS COMPLICACIONES DEL ALOTRASPLANTE DE CELULAS HEMATOPOYETICAS	II	JOSE ANTONIO PEREZ SIMON	COMERCIAL	MAAT PHARMA
C-07	2023-706-1	OPEN-LABEL STUDY TO ASSESS THE SAFETY, EFFICACY, PHARMACOKINETICS, AND PHARMACODYNAMICS OF POVETACICEPT IN SUBJECTS WITH AUTOIMMUNE CYTOPENIAS (RUBY-4)	II	Mª EVA MINGOT CASTELLANO	COMERCIAL	ALPÌNE INMUNE SCIENCES, INC
C-07	2023-804-1	ENSAYO CLINICO ABIERTO Y MULTICENTRICO DE RVU120 EN PACIENTES CON SINDROME MIELODISPLASICO DE ALTO RIESGO O LEUCEMIA MIELOIDE AGUDA, RECIDIVANTES O RESISTENTES, CON O SIN MUTACION DE NPM1 (RIVER-52)	II	JOSE ANTONIO PEREZ SIMON	COMERCIAL	RYVU THERAPEUTICS S.A.
C-07	2023-805-1	ENSAYO CLINICO ABIERTO, MULTICENTRICO Y DE BUSQUEDA DE DOSIS PARA EVALUAR LA SEGURIDAD, FARMACOCINETICA, FARMACODINAMICA Y EFICACIA CLINICA DE RVU120 EN COMBINACION CON VENETOCLAX EN PARTICIPANTES CON LEUCEMIA MIELOIDE AGUDA EN LOS QUE FRACASO EL TRATAMIENTO PREVIO CON VENETOCLAX Y UN AGENTE HIPOMETILANTE (RIVER-81)	II	JOSE ANTONIO PEREZ SIMON	COMERCIAL	RYVU THERAPEUTICS S.A.
C-07	2023-841-1	INTERNATIONAL COLLABORATIVE TREATMENT PROTOCOL FOR INFANTS UNDER ONE YEAR WITH KMT2A-REARRANGED ACUTE LYMPHOBLASTIC LEUKEMIA OR MIXED PHENOTYPE ACUTE LEUKEMIA	III	AGUEDA MOLINOS QUINTANA	INDEPENDIENTE	SOCIEDAD ESPAÑOLA DE HEMATOLOGIA Y ONCOLOGIA PEDIATRICA
C-07	2024-016-1	AN OPEN LABEL COMPLEX CLINICAL TRIAL IN NEWLY DIAGNOSED PEDIATRIC DE NOVO AML PATIENTS - A STUDY BY THE NOPHO -DB-SHIP CONSORTIUM	III	JOSE MARIA PEREZ HURTADO DE MENDOZA	INDEPENDIENTE	PRINCESS MAXIMA CENTER FOR PEDIATRIC ONCOLOGY B.V.

GRUPO	PROTOC./CÓDIGO	TÍTULO	FASE	IP	TIPO	PROMOTOR
C-07	2024-022-1	A PHASE II, SINGLE ARM, OPEN LABEL, STUDY ON THE SAFETY, EFFICACY, PHARMA 1COKINETICS AND PHARMACODYNAMICS OF QUIZARTINIB IN COMBINATION WITH CHEMOTHERAPY AND AS SINGLE -AGENT AFTER HIGH DOSE THERAPY IN NEWLY DIAGNOSED PEDIATRIC FLT3-ITD POSITIVE AND NPM1 WILD-TYPE AML PATIENTS	II	JOSE MARIA PEREZ HURTADO DE MENDOZA	INDEPENDIENTE	PRINCESS MAXIMA CENTER FOR PEDIATRIC ONCOLOGY B.V.
C-07	2024-076-1	"A LONG -TERM FOLLOW- UP STUDY IN SUBJECTS WITH SEVERE HEMOPHILIA A WHO RECEIVED BMN 270, AN ADENO -ASSOCIATED VIRUS VECTOR–MEDIATED GENE TRANSFER OF HUMAN FACTOR VIII IN A PRIOR BIOMARIN CLINICAL TRIAL"	IV	RAMIRO NUÑEZ VAZQUEZ	COMERCIAL	BIOMARIN PHARMACEUTICAL, INC.
C-07	2024-124-1	ESTUDIO EN FASE III, ADAPTATIVO, ALEATORIZADO, ABIERTO Y MULTICENTRICO PARA COMPARAR LA EFICACIA Y LA SEGURIDAD DE AXICABTAGEN CILOLEUCEL FRENTE AL TRATAMIENTO ESTANDAR COMO TRATAMIENTO DE PRIMERA LINEA EN SUJETOS CON LINFOMA DE CELULAS B GRANDES DE ALTO RIESGO (ZUMA-23)	III	GUILLERMO RODRIGUEZ GARCIA	COMERCIAL	KITE PHARMA, INC.
C-07	2024-150-1	PHASE 2 OPEN LABEL PROSPECTIVE DOSE -RANGING CLINICAL TRIAL WITH ESCALATION AND EXPANSION COHORTS TO EVALUATE SAFETY, TOLERABILITY, PHARMACOKINETICS, PHARMACODYNAMICS, DOSING, AND EFFICACY OF RLS -0071 FOR THE TREATMENT OF HOSPITALIZED PATIENTS WITH STEROID -REFRACTORY ACUTE GRAFT -VERSUS -HOST DISEASE	II	JOSE ANTONIO PEREZ SIMON	COMERCIAL	REALTA LIFE SCIENCES
C-07	2024-185-1	EVALUACION DE LOS RESULTADOS CLINICOS DE TRATAMIENTOS DE TERCERA LINEA EN PACIENTES CON EICHA CON AFECTACION GASTROINTESTINAL, RESISTENTES A LOS CORTICOESTEROIDES Y A RUXOLITINIB: UN ESTUDIO RETROSPECTIVO NO INTERVENCIONISTA	NO APLICA	JOSE ANTONIO PEREZ SIMON	COMERCIAL	MAAT PHARMA
C-07	2024-211-1	TERAPIA CON LINFOCITOS T CON RECEPTOR DE ANTIGENO QUIMERICO ANTI-BCMA (CARTEMIS-1) EN EL TRATAMIENTO DE PACIENTES CON MIELOMA MULTIPLE EN RECAIDA TRAS TRASPLANTE ALOGENICO: EXPRESION DE EGFR COMO MECANISMO DE CONTROL DE LAS COMPLICACIONES DERIVADAS DEL TRATAMIENTO	II	JOSE ANTONIO PEREZ SIMON	INDEPENDIENTE	FUNDACION PARA LA GESTION DE LA INVESTIGACION EN SALUD DE SEVILLA
C-07	2024-212-1	A PHASE IB SAFETY, PHARMACOKINETICS AND PHARMACODYNAMICS STUDY OF TU7710 IN PATIENTS WITH HAEMOPHILIA A OR B	I	RAMIRO NUÑEZ VAZQUEZ	COMERCIAL	TIUMBIO CO., LTD
C-07	2024-213-1	ESTUDIO TRANSVERSAL PARA EVALUAR LA PERCEPCION DE LA ACTIVIDAD FISICA EN PACIENTES CON HEMOFILIA A TRATADOS CON EMICIZUMAB. HEMO-ACT	NO APLICA	RAMIRO NUÑEZ VAZQUEZ	COMERCIAL	ROCHE FARMA, S.A.
C-07	2024-230-1	A PHASE 2, OPEN -LABEL, RANDOMIZED, MULTICENTER STUDY TO EVALUATE THE SAFETY AND EFFICACY OF AXATILIMAB IN COMBINATION WITH RUXOLITINIB IN PARTICIPANTS WITH NEWLY DIAGNOSED CHRONIC GRAFT -VERSUS -HOST DISEASE	II	JOSE ANTONIO PEREZ SIMON	COMERCIAL	INCYTE CORPORATION
C-07	2024-295-1	ESTUDIO DE FASE I PARA DETERMINAR LA SEGURIDAD Y LA TOLERABILIDAD DE LAS COMBINACIONES DEL ZIFTOMENIB PARA EL TRATAMIENTO DE LA LEUCEMIA MIELOGENA AGUDA CON REORDENAMIENTO DE KMT2A O MUTACION DE NPM1 RECIDIVANTE O RESISTENTE AL TRATAMIENTO	I	EDUARDO RODRIGUEZ ARBOLI	COMERCIAL	KURA ONCOLOGY, INC
C-07	2024-354-1	ESTUDIO EN FASE I, ABIERTO, DE ESCALADA Y AMPLIACION DE LA DOSIS DE CLN - 049 PARA EL TRATAMIENTO DE PACIENTES CON LEUCEMIA MIELOIDE AGUDA (LMA) CON ENFERMEDAD RESIDUAL MEDIBLE (EMR)	I	EDUARDO RODRIGUEZ ARBOLI	COMERCIAL	CULLINAN ONCOLOGY INC ON BEHALF OF CULLINAN PERAL CORP
C-07	2024-375-1	ESTUDIO DE FASE IIB/III PROSPECTIVO, ABIERTO, PARA EVALUAR EL RIESGO DE SLT Y LA OPTIMIZACION DEL INICIO DE VENETOCLAX EN COMBINACION CON OBINUTUZUMAB O ACALABRUTINIB CON DIFERENTES PERIODOS DE INCREMENTO EN PACIENTES CON LLC QUE NO HAN RECIBIDO TRATAMIENTO PREVIAMENTE	III	GUILLERMO RODRIGUEZ GARCIA	COMERCIAL	ABBVIE DEUTSCHLAND GMBH & CON K. G

GRUPO	PROTOC./CÓDIGO	TÍTULO	FASE	IP	TIPO	PROMOTOR
C-07	2024-378-1	ESTUDIO DE FASE 3, ALEATORIZADO Y ABIERTO PARA COMPARAR LA EFICACIA Y LA SEGURIDAD DEL ANITOCABTAGEN AUTOLEUCEL FRENTE AL TRATAMIENTO DE REFERENCIA EN PARTICIPANTES CON MIELOMA MULTIPLE RECIDIVANTE/ RESISTENTE	III	JUAN LUIS REGUERA ORTEGA	COMERCIAL	KITE PHARMA, INC.
C-07	2024-390-1	A PHASE 1/2, FIRST -IN -HUMAN STUDY OF THE MENIN -KMT2A (MLL1) INHIBITOR BLEXIMENIB IN PARTICIPANTS WITH ACUTE LEUKEMIA	II	EDUARDO RODRIGUEZ ARBOLI	COMERCIAL	JANSSEN-CILAG INTERNATIONAL N.V.
C-07	2024-411-1	A GLOBAL PHASE 3, RANDOMISED, DOUBLE -BLIND AND PLACEBO -CONTROLLED STUDY EVALUATING THE EFFICACY AND SAFETY OF ETAVOPIVAT IN ADOLESCENTS AND ADULTS WITH SICKLE CELL DISEASE	III	SALVADOR PAYAN PERNIA	COMERCIAL	NOVO NORDISK PHARMA, S.A.
C-07	2024-457-1	A 12 -MONTH, INTERVENTIONAL, OPEN -LABEL, PHASE 4 STUDY IN EUROPE (SHINE) TO INVESTIGATE THE COURSE OF SYNOVIAL HYPERTROPHY AS DETECTED BY JOINT ULTRASOUND AND MRI IN PATIENTS WITH HAEMOPHILIA A ON EFANESOCTOCOG ALFA PROPHYLAXIS	IV	RAMIRO NUÑEZ VAZQUEZ	COMERCIAL	SWEDISH ORPHAN BIOVITRUM AB
C-07	2024-473-1	"EARLY TREATMENT INTENSIFICATION IN PATIENTS WITH HIGH RISK MANTLE CELL LYMPHOMA USING CAR -T -CELL TREATMENT AFTER AN ABBREVIATED INDUCTION THERAPY WITH RITUXIMAB AND IBRUTINIB AND 6 MONTHS IBRUTINIB MAINTENANCE (ARM A) AS COMPARED TO STANDARD OF CARE INDUCTION AND MAINTENANCE (ARM B)".	II	GUILLERMO RODRIGUEZ GARCIA	INDEPENDIENTE	KLINIKUM DER UNIVERSITAT MUNCHEN-GR
C-07	2024-484-1	MULTI-SITE MANAGEMENT CLINICAL STUDY OF HEMOSIL CL ADAMTS13 ACTIVITY ON THE ACL TOP 970 CL AND/OR HEMOSIL ACUSTAR ADAMTS13 ACTIVITY ON THE ACL ACUSTAR PROTOCOL. SAMPLE COLLECTION"	NO APLICA	Mª EVA MINGOT CASTELLANO	COMERCIAL	WERFEN ESPAÑA, S.A.U.
C-07	2024-530-1	PHASE II STUDY OF TOTAL MARROW AND LYMPHOID IRRADIATION (TMLI) ADMINISTERED IN COMBINATION WITH A MYELOABLATIVE REGIMEN BASED ON CYCLOPHOSPHAMIDE AND ETOPOSIDE AS A CONDITIONING FOR ALLOGENEIC HEMATOPOIETIC STEM CELL TRANSPLANTATION (AHSCT) IN PATIENTS WITH HIGH-RISK MYELODYSPLASTIC SYNDROME AND ACUTE MYELOID LEUKEMIA	II	JOSE ANTONIO PEREZ SIMON	INDEPENDIENTE	FUNDACION PARA LA GESTION DE LA INVESTIGACION EN SALUD DE SEVILLA
C-07	2024-531-1	ESTUDIO FASE II DE IRRADIACION TOTAL DE MEDULA OSEA Y LINFOIDE (TMLI) ADMINISTRADA EN COMBINACION CON UN REGIMEN DE INTENSIDAD REDUCIDA BASADO EN FLUDARABINA Y MELFALAN COMO ACONDICIONAMIENTO PARA EL TRANSPLANTE ALOGENICO DE CELULAS MADRE HEMATOPOYETICAS (TCMH) EN PACIENTES CON SINDROME MIELODISPLASICO DE ALTO RIESGO O LEUCEMIA MIELOIDE AGUDA	II	JOSE ANTONIO PEREZ SIMON	INDEPENDIENTE	FUNDACION PARA LA GESTION DE LA INVESTIGACION EN SALUD DE SEVILLA
C-07	2024-536-1	ENSAYO DE FASE IB, EN CANASTA, EN ABIERTO Y DE PROLONGACION A LARGO PLAZO DE RAY121 PARA INHIBIR LA VIA CLASICA DEL COMPLEMENTO EN ENFERMEDADES INMUNITARIAS (ENSAYO RAINBOW -LTE)	I	Mª EVA MINGOT CASTELLANO	COMERCIAL	CHUGAI PHARMACEUTICAL CO., LTD
C-07	2024-559-1	PHASE 2 / PHASE 3, MULTICENTER, RANDOMIZED, MULTIPLE -DOSE, DOUBLE - BLIND, PLACEBO -CONTROLLED ADAPTIVE STUDY TO EVALUATE THE SAFETY, EFFICACY AND PHARMACOKINETICS OF CSL889 IN ADULTS AND ADOLESCENTS WITH SICKLE CELL DISEASE DURING VASO-OCCLUSIVE CRISIS.	II	SALVADOR PAYAN PERNIA	COMERCIAL	CSL BEHRING GMBH
C-07	2024-569-1	"ESTUDIO FASE III, MULTICENTRICO, ALEATORIZADO, DOBLE CIEGO, CONTROLADO CON PLACEBO, PARA COMPARAR LA EFICACIA Y LA SEGURIDAD DE GOLCADOMIDA MAS QUIMIOTERAPIA R - CHOP FRENTE A PLACEBO MAS QUIMIOTERAPIA R -CHOP EN PARTICIPANTES CON LINFOMA DE CELULAS B GRANDES DE ALTO RIESGO NO TRATADO PREVIAMENTE".	III	GUILLERMO RODRIGUEZ GARCIA	COMERCIAL	CELGENE CORPORATION
C-07	2024-587-1	ESTUDIO OBSERVACIONAL RETROSPECTIVO PARA DESCRIBIR LAS CARACTERISTICAS CLINICAS, EL MANEJO Y LOS RESULTADOS DEL ANTICUERPO BIESPECIFICO ANTIGPRC5D (TALQUETAMAB) EN PACIENTES CON MIELOMA MULTIPLE EN RECAIDA REFRACTARIO TRATADOS FUERA DE ENSAYO CLINICO (SPR/NPP) EN ESPAÑA. ESTUDIO BITAL"	NO APLICA	JUAN LUIS REGUERA ORTEGA	COMERCIAL	JANSSEN-CILAG,S.A.,
C-07	2024-645-1	A PHASE 3, RANDOMIZED, DOUBLE -BLIND, PLACEBO -CONTROLLED STUDY OF AXATILIMAB AND CORTICOSTEROIDS AS INITIAL TREATMENT FOR CHRONIC GRAFT VERSUS-HOST DISEASE	III	JOSE ANTONIO PEREZ SIMON	COMERCIAL	INCYTE CORPORATION

GRUPO	PROTOC./CÓDIGO	TÍTULO	FASE	IP	TIPO	PROMOTOR
C-07	2024-660-1	AN OBSERVATIONAL POST-AUTHORIZATION LONG-TERM FOLLOW-UP STUDY TO CHARACTERIZE THE EFFECTIVENESS AND SAFETY OF HEMGENIX® (ETRANACOGENE DEZAPARVOVEC) IN PATIENTS WITH HEMOPHILIA B.	NO APLICA	RAMIRO NUÑEZ VAZQUEZ	COMERCIAL	CSL BEHRING GMBH
C-07	2024-724-1	ESTUDIO DE FASE 3, ALEATORIZADO, DOBLE CIEGO Y CONTROLADO CON PLACEBO PARA EVALUAR LA EFICACIA Y LA SEGURIDAD DE LA INYECCION SUBCUTANEA DE MEZAGITAMAB EN PARTICIPANTES CON TROMBOCITOPENIA INMUNE PRIMARIA CRONICA	III	Mª EVA MINGOT CASTELLANO	COMERCIAL	TAKEDA DEVELOPMENT CENTER AMERICAS INC.
C-07	2024-728-1	ENSAYO DE FASE III, DOBLE CIEGO, ALEATORIZADO Y COMPARATIVO CON PLACEBO DE QUIZARTINIB ADMINISTRADO EN COMBINACION CON QUIMIOTERAPIA DE INDUCCION Y CONSOLIDACION, Y COMO TRATAMIENTO DE MANTENIMIENTO, EN PACIENTES ADULTOS CON DIAGNOSTICO RECIENTE DE LEUCEMIA MIELOIDE AGUDA NEGATIVA PARA ITD -FLT3 (QUANTUM -WILD). (QUIZARTINIB O PLACEBO MAS QUIMIOTERAPIA EN PACIENTES CON DIAGNOSTICO RECIENTE DE LMA NEGATIVA PARA ITD -FLT3)	III	EDUARDO RODRIGUEZ ARBOLI	COMERCIAL	DAIICHI-SANKYO, INC
C-07	2024-732-1	A PHASE 1 OPEN -LABEL TRIAL TO EVALUATE THE SAFETY, TOLERABILITY, PHARMACOKINETICS, PHARMACODYNAMICS, IMMUNOGENICITY, AND PRELIMINARY ANTITUMOR ACTIVITY OF LAVA -1266, A CD123 -TARGETING BISPECIFIC V ?9V D2-T CELL ENGAGER, IN PATIENTS WITH CD123 POSITIVE RELAPSED/REFRACTORY ACUTE MYELOID LEUKEMIA AND INTERMEDIATE RISK, HIGH RISK, OR EXTREMELY HIGH RISK MYELODYSPLASTIC SINDROME	I	JOSE ANTONIO PEREZ SIMON	COMERCIAL	LAVA THERAPEUTICS N.V.
C-07	2024-753-1	A PHASE 1, OPEN -LABEL, DOSE -ESCALATION, AND DOSE -EXPANSION STUDY TO EVALUATE SAFETY, TOLERABILITY, AND CLINICAL ACTIVITY OF SNDX -5613 IN COMBINATION WITH INTENSIVE CHEMOTHERAPY IN PARTICIPANTS WITH NEWLY DIAGNOSED ACUTE MYELOID LEUKEMIAS HARBORING ALTERATIONS IN LYSINE -SPECIFIC METHYLTRANSFERASE 2A (KMT2A/MLL), NUCLEOPHOSMIN 1 (NPM1), AND NUCLEOPORIN 98 (NUP98) GENES	I	EDUARDO RODRIGUEZ ARBOLI	COMERCIAL	SYNDAX PHARMACEUTICALS, INC
C-07	2024-764-1	ESTUDIO DE FASE III, MULTICENTRICO Y ABIERTO PARA EVALUAR LA EFICACIA, LA SEGURIDAD, LA FARMACOCINETICA Y LA FARMACODINAMICA DE LA PROFILAXIS CON EMICIZUMAB EN PACIENTES CON ENFERMEDAD DE VON WILLEBRAND DE TIPO 3.	III	RAMIRO NUÑEZ VAZQUEZ	COMERCIAL	F. HOFFMANN-LA ROCHE LTD
C-07	2024-766-1	A PHASE 3, RANDOMIZED, OPEN -LABEL STUDY OF AXATILIMAB VERSUS BEST AVAILABLE THERAPY IN PARTICIPANTS WITH CHRONIC GRAFT-VERSUS -HOST DISEASE AFTER AT LEAST 2 PRIOR LINES OF SYSTEMIC THERAPY	III	JOSE ANTONIO PEREZ SIMON	COMERCIAL	INCYTE CORPORATION
C-07	2024-806-1	"ESTUDIO FASE 3, ABIERTO Y ALEATORIZADO PARA COMPARAR LA EFICACIA Y LA SEGURIDAD DE LUSPATERCEPT (ACE -536) FRENTE A LA EPOETINA ALFA PARA EL TRATAMIENTO DE LA ANEMIA DEBIDA AL SINDROME MIELODISPLASICO (SMD) DE RIESGO MUY BAJO, BAJO O INTERMEDIO SEGUN SISTEMA INTERNACIONAL DE PUNTUACION PRONOSTICA REVISADO (IPSS -R) EN PARTICIPANTES QUE NO HAN RECIBIDO AGENTES ESTIMULANTES DE LA ERITROPOYESIS (AEE) Y NO DEPENDIENTES DE TRANSFUSION (NDT)."	III	JOSE FALANTES GONZALEZ	COMERCIAL	CELGENE CORPORATION
C-07	2025-011-1	UN PROTOCOLO DE ESTUDIO DE TRATAMIENTO DEL CONSORCIO ALLTOGETHER PARA NIÑOS Y ADULTOS JOVENES (DE 0 A 18 AÑOS) CON LEUCEMIA LINFOBLASTICA AGUDA (LLA) RECIEN DIAGNOSTICADA	NO APLICA	AGUEDA MOLINOS QUINTANA	INDEPENDIENTE	FUNDACION DE LA SOCIEDAD ESPAÑOLA DE HEMATOLOGIA Y ONCOLOGIA PEDIATRICAS
C-07	2025-075-1	A TWO-PART OPEN-LABEL STUDY OF REGV131-LNP1265, A CRISPR/CAS9 -BASED COAGULATION FACTOR IX GENE INSERTION THERAPY IN PARTICIPANTS WITH HEMOPHILIA B	II	RAMIRO NUÑEZ VAZQUEZ	COMERCIAL	REGENERON PHARMACEUTICALS, INC
C-07	2025-084-1	A PHASE 2, OPEN-LABEL, MULTICENTER MULTI-COHORT STUDY TO EVALUATE THE EFFICACY AND SAFETY OF ANITOCABTAGENE AUTOLEUCEL IN PARTICIPANTS WITH NEWLY DIAGNOSED MULTIPLE MYELOMA	II	JUAN LUIS REGUERA ORTEGA	INDEPENDIENTE	FUNDACION PETHEMA

GRUPO	PROTOC./CÓDIGO	TÍTULO	FASE	IP	TIPO	PROMOTOR
C-07	2025-113-1	ESTUDIO NO INTERVENCIONAL MULTICENTRICO PARA EVALUAR LAS HEMORRAGIAS Y LA CALIDAD DE VIDA RELACIONADA CON LA SALUD EN PACIENTES CON ENFERMEDAD DE VON WILLEBRAND DE TIPO 3 CON TRATAMIENTO PROFILACTICO DE REFERENCIA.	NO APLICA	RAMIRO NUÑEZ VAZQUEZ	COMERCIAL	ROCHE FARMA, S.A.
C-07	2025-164-1	ESTUDIO DE FASE I DE PRIMERA ADMINISTRACION EN HUMANOS Y DE AUMENTO ESCALONADO DE LA DOSIS DE JNJ-90189892 PARA LEUCEMIA MIELOIDE AGUDA O NEOPLASIAS MIELODISPLASICAS RECIDIVANTES O REFRACTARIAS	I	EDUARDO RODRIGUEZ ARBOLI	COMERCIAL	JANSSEN RESEARCH & DEVELOPMENT LLC
C-07	2025-201-1	A PHASE 3 RANDOMIZED, DOUBLE-BLIND, PLACEBO-CONTROLLED, STUDY OF BLEXIMENIB, VENETOCLAX AND AZACITIDINE FOR THE TREATMENT OF PARTICIPANTS WITH NEWLY DIAGNOSED ACUTE MYELOID LEUKEMIA HARBORING KMT2A REARRANGEMENTS OR NPM1 MUTATIONS WHO ARE INELIGIBLE FOR INTENSIVE CHEMOTHERAPY	III	EDUARDO RODRIGUEZ ARBOLI	COMERCIAL	JANSSEN RESEARCH & DEVELOPMENT LLC
C-07	2025-292-1	A GLOBAL MULTICENTER, DOUBLE-BLIND, RANDOMIZED, REGISTRATIONAL PHASE 3 STUDY OF LISAFTOCLAX (APG-2575) IN COMBINATION WITH AZACITIDINE (AZA) IN PATIENTS WITH NEWLY DIAGNOSED HIGHER RISK MYELODYSPLASTIC SYNDROME (HR-MDS) (GLORA-4)	III	JOSE FALANTES GONZALEZ	COMERCIAL	ASCENTAGE PHARMA GROUP, INC
C-07	2025-299-1	"ESTUDIO EN FASE III, MULTICENTRICO, ALEATORIZADO, DOBLE CIEGO, CONTROLADO CON PLACEBO Y DE GRUPOS PARALELOS CON UN PERIODO ABIERTO Y EXTENSION A LARGO PLAZO PARA EVALUAR LA EFICACIA Y LA SEGURIDAD DE RILZABRUTINIB EN PARTICIPANTES CON ANEMIA HEMOLITICA AUTOINMUNE POR ANTICUERPOS CALIENTES (AHAIC)"	III	Mª EVA MINGOT CASTELLANO	COMERCIAL	SANOFI AVENTIS RECHERCHE & DEVELOPPEMENT
C-07	2025-319-1	A PHASE 2/3, OPEN-LABEL, SINGLE-ARM, MULTICENTER, HISTORICAL CONTROL STUDY TO EVALUATE ELA026 IN PARTICIPANTS WITH SECONDARY HEMOPHAGOCYTIC LYMPHOHISTIOCYTOSIS (SHLH)	II/III	JOSE ANTONIO PEREZ SIMON	COMERCIAL	ELECTRA THERAPEUTICS, INC.
C-07	2025-373-1	PHASE 1B STUDY OF IADADEMSTAT FOR THE TREATMENT OF SICKLE CELL DISEASE.	I	SALVADOR PAYAN PERNIA	COMERCIAL	ORYZON GENOMICS S.A.
C-07	2025-411-1	ESTUDIO DE FASE 1, MULTICENTRICO, ABIERTO, PRIMERO EN HUMANOS, DE BMS-986497 (ORM-6151) EN MONOTERAPIA, EN COMBINACION DOBLE CON AZACITIDINA Y EN COMBINACION TRIPLE CON AZACITIDINA Y VENETOCLAX EN PACIENTES CON LEUCEMIA MIELOIDE AGUDA O SINDROME MIELODISPLASICO EN RECAIDA O REFRACTARIOS.	I	EDUARDO RODRIGUEZ ARBOLI	COMERCIAL	BRISTOL MYERS SQUIBB COMPANY
C-07	2025-431-1	ENSAYO DE FASE 2 CON MULTIPLES COHORTES PARA CARACTERIZAR MEJOR LA EFICACIA Y LA SEGURIDAD DE CILTACABTAGENTE AUTOLEUCE	II	JOSE ANTONIO PEREZ SIMON	COMERCIAL	JANSSEN RESEARCH & DEVELOPMENT LLC
C-07	2025-439-1	ENSAYO DE CONTINUACION DE FASE 3, ABIERTO Y MULTICENTRICO PARA EVALUAR LA SEGURIDAD Y LA EFICACIA A LARGO PLAZO DE LA INYECCION SUBCUTANEA DE MEZAGITAMAB EN ADULTOS CON TROMBOCITOPENIA INMUNE PRIMARIA CRONICA	III	Mª EVA MINGOT CASTELLANO	COMERCIAL	TAKEDA DEVELOPMENT CENTER AMERICAS INC.
C-07	2025-553-1	ESTUDIO DE FASE IB ABIERTO DE AUMENTO DE LA DOSIS PARA EVALUAR LA SEGURIDAD, LA FARMACODINAMICA, LA FARMACOCINETICA Y LA EFICACIA PRELIMINAR DE Q702 EN SUJETOS CON ENFERMEDAD DEL INJERTO CONTRA LA HUESPED CRONICA (EICHC) ACTIVA RECIDIVANTE O RESISTENTE AL TRATAMIENTO	I	JOSE ANTONIO PEREZ SIMON	COMERCIAL	QURIENT CO., LTD
C-07	2025-562-1	ESTUDIO DE FASE 3, ABIERTO Y ALEATORIZADO PARA EVALUAR LA SEGURIDAD Y LA EFICACIA DE BGB-16673 EN COMPARACION CON PIRTOBRUTINIB EN PACIENTES CON LEUCEMIA LINFOCITICA CRONICA RECIDIVANTE/RESISTENTE O LINFOMA LINFOCITICO DE CELULAS PEQUEÑAS	III	GUILLERMO RODRIGUEZ GARCIA	COMERCIAL	BEONE SWITZERLAND I GMBH
C-07	2025-599-1	EFICACIA EN EL MUNDO REAL DEL BELUMOSUDIL PARA EL TRATAMIENTO DE LA ENFERMEDAD CRONICA DE INJERTO CONTRA HUESPED UN ESTUDIO DE COHORTE RETROSPECTIVO NO INTERVENCIONISTA MEDIANTE HISTORIAS CLINICAS DE PACIENTES	NO APLICA	JOSE ANTONIO PEREZ SIMON	COMERCIAL	SANOFI AVENTIS GROUP

GRUPO	PROTOC./CÓDIGO	TÍTULO	FASE	IP	TIPO	PROMOTOR
C-07	2025-956-1	A RANDOMIZED, OPEN-LABELLED, MULTICENTER TRIAL EVALUATING EFFICACY AND SAFETY OF A REDUCED VENETOCLAX EXPOSURE TO SEVEN DAYS VERSUS STANDARD CONTINUOUS VENETOCLAX EXPOSURE COMBINED WITH AZACITIDINE IN TREATMENT NAÏVE SUBJECTS WITH ACUTE MYELOID LEUKEMIA WHO ARE INELIGIBLE FOR INTENSIVE INDUCTION	III	EDUARDO RODRIGUEZ ARBOLI	INDEPEN-DIENTE	GUSTAVE ROUSSY
CS-01	2021-292-1	A MULTICENTER, RANDOMIZED, PLACEBO-CONTROLLED, PARALLEL-ARM CLINICAL TRIAL TO EVALUATE THE EFFICACY OF DAV132 IN PREVENTING CLOSTRIDIOIDESDIFFICILE INFECTION IN PATIENTS WITH NEWLY DIAGNOSED ACUTE MYE-LOIDLEUKEMIA OR HIGH-RISK MYELODYSPLASTIC SYNDROME TREATED WITH INTENSIVECHEMOTHERAPY.	NO APLICA	ILDEFONSO ESPIGADO TOCINO	COMERCIAL	DA VOLTERRA
CS-01	2024-550-1	ESTUDIO DE FASE III, MULTICENTRICO, ABIERTO, ALEATORIZADO, NO COMPARATIVO DE DOS BRAZOS DE TRATAMIEN-TO, IVOSIDENIB (IVO) EN MONOTERAPIA Y AZACITIDINA (AZA) EN MONOTERAPIA EN PACIENTES ADULTOS CON SIN-DROMES MIELODISPLASICOS (MDS) NO TRATADOS PREVIAMENTE CON AGENTES HIPOMETILANTES (HMA) Y CON UNA MUTACION DE LA ISOCITRATO DESHIDROGENASA-1 (IDH1) (PYRAMIDH STUDY).	III	ILDEFONSO ESPIGADO TOCINO	INDEPEN-DIENTE	INSTITUT DE RECHER-CHES INTERNATIONA-LES SERVIER
CS-01	2024-581-1	"SYMPHONY-1: ESTUDIO ADAPTATIVO DE BIOMARCADORES DE FASE IB/III, DOBLE CIEGO, ALEATORIZADO, CONTROLA-DO CON PRINCIPIO ACTIVO, EN 3 ETAPAS DE TAZEMETOSTAT O PLACEBO EN COMBINACION CON LENALIDOMIDA MAS RITUXIMAB EN PACIENTES CON LINFOMA FOLICULAR RECIDIVANTE/RESISTENTE AL TRATAMIENTO"	I/III	NAZARET DOMINGUEZ VELASCO	COMERCIAL	EPIZYME, INC.
CS-01	2024-585-1	ESTUDIO DE FASE 3, MULTICENTRICO, ABIERTO Y ALEATORIZADO DE ZILOVERTAMAB VEDOTINA (MK -2140) EN COM-BINACION CON R -CHP EN COMPARACION CON R -CHOP EN PARTICIPANTES CON LINFOMA DIFUSO DE CELULAS B GRANDES (LDCBG) NO TRATADO PREVIAMENTE (WAVELINE -010).	III	LAURA DE LA TORRE CORONA	COMERCIAL	MERCK, SHARP & DOHME LLC
CS-02	2019-017-1	ENSAYO CLINICO MULTICENTRICO CON PRODUCTO SANITARIO ASOCIADO A FARMACO EN USO TERAPEUTICO AUTO-RIZADO PARA EL TRATAMIENTO DE CVNMI EVALUANDO LA EFICACIA Y TOLERABILIDAD DEL TRATAMIENTO ADYUVANTE CON EMDA-MMC VERSUS ESTANDAR BCG Y LA EFICACIA DEL BIO-MARCADOR URINARIO MCM5 ADXBLADDER® EN LA DETECCION DE RECIDIVA TUMORAL EN PACIENTES CON CVNMI DE ALTO GRADO	NO APLICA	CARMEN BELEN CONGREGADO RUIZ	COMERCIAL	PRESURGY, S.L.
CS-02	2019-073-1	ESTUDIO FASE III, ALEATORIZADO, DOBLE CIEGO Y CONTROLADO CON PLACEBO SOBRE EL USO DE APALUTAMIDA EN PACIENTES CON CANCER DE PROSTATA DE ALTO RIESGO, LOCALIZADO O LOCALMENTE AVANZADO CANDIDATOS A UNA PROSTATECTOMIA RADICAL.PROTEUS	III	IGNACIO OSMAN GARCIA	COMERCIAL	JANSSEN PHARMACEU-TICA NV
CS-02	2020-557-1	ESTUDIO ALEATORIZADO, DOBLE CIEGO, CONTROLADO CON PLACEBO DE FASE III DE NIRAPARIB EN COMBINACION CON ACETATO DE ABIRATERONA Y PREDNISONA FRENTE A ACETATO DE ABIRATERONA Y PREDNISONA PARA EL TRA-TAMIENTO DE PARTICIPANTES CON CANCER DE PROSTATA METASTASICO SENSIBLE A LA CASTRACION (CPSCM) CON MUTACIONES DELETEREAS EN LA LINEA GERMINAL O SOMATICAS EN LOS GENES DE REPARACION POR RECOMBINA-CION HOMOLOGA (HRR)	III	RAFAEL ANTONIO MEDINA LOPEZ	COMERCIAL	JANSSEN-CILAG,S.A.,
CS-02	2020-571-1	NEO-ADJUVANT VERSUS ADJUVANT CHEMOTHERAPY IN UPPER TRACT UROTHELIAL CARCINOMA: A FEASIBILITY PHASE II RANDOMIZED CLINICAL TRIAL (URANUS)	II	IGNACIO OSMAN GARCIA	INDEPEN-DIENTE	EUROPEAN URO-ONCO-LOGY GROUP (EUOG)
CS-02	2021-612-1	ESTUDIO ALEATORIZADO, CONTROLADO, MULTICENTRICO Y ABIERTO PARA INVESTIGAR LA EFICACIA Y LA SEGURIDAD DE AÑADIR APALUTAMIDA A LA RADIOTERAPIA Y AL AGONISTA DE LA HLHL EN PACIENTES CON CANCER DE PROSTATA HORMONOSENSIBLE POSITIVOS EN PET CON PSMA, CON UN SEGUIMIENTO OBSERVACIONAL DE LOS PACIENTES NEGATIVOS EN PET CON PSMA	III	IGNACIO OSMAN GARCIA	COMERCIAL	JANSSEN-CILAG INTER-NATIONAL N.V.
CS-02	2021-658-1	ESTUDIO PIVOTAL DE FASE III MULTICENTRICO, ALEATORIZADO, DOBLE CIEGO Y COMPARADO CON PLACEBO SOBRE LA EFICACIA Y LA SEGURIDAD DE DMX-200 EN PACIENTES CON GLOMERULOESCLEROSIS FOCAL Y SEGMENTARIA (GEFS) QUE ESTEN EN TRATAMIENTO CON UN ANTAGONISTA DE LOS RECEPTORES DE LA ANGIOTENSINA II (ARA-II)	III	MIGUEL ANGEL PEREZ VALDIVIA	COMERCIAL	DIMERIX BIOSCIENCE PTY LTD

GRUPO	PROTOC./CÓDIGO	TÍTULO	FASE	IP	TIPO	PROMOTOR
CS-02	2022-223-1	: A PHASE 2/3 ADAPTIVE, DOUBLE BLIND, PLACEBO CONTROLLED STUDY TO EVALUATETHE EFFICACY AND SAFETY OF VX 147 IN SUBJECTS AGED 18 YEARS AND OLDER WITH APOL1 MEDIATEDPROTEINURIC KIDNEY DISEASE	II	MERCEDES SALGUEIRA LAZO	COMERCIAL	VERTEX PHARMACEUTICALS, INC
CS-02	2022-231-1	"ENSAYO DE FASE III, MULTICENTRICO, ALEATORIZADO, DOBLE CIEGO Y CONTROLADO CON PLACEBO PARA EVALUAR LA EFICACIA Y LA SEGURIDAD DEL SIBEPRENLIMAB ADMINISTRADO POR VIA SUBCUTANEA A SUJETOS CON NEFROPATIA POR INMUNOGLOBULINA A".	III	MIGUEL ANGEL PEREZ VALDIVIA	COMERCIAL	OTSUKA PHARMACEUTICAL DEVELOPMENT & COMMERCIALIZATION, INC. (NO USAR)
CS-02	2022-261-1	ENSAYO DE FASE II/III, MULTICENTRICO, ALEATORIZADO, CON ENMASCARAMIENTO DOBLE Y CONTROLADO CON PLACEBO PARA EVALUAR LA EFICACIA, LA TOLERABILIDAD Y LA SEGURIDAD A LARGO PLAZO DE SIBEPRENLIMAB ADMINISTRADO POR VIA SUBCUTANEA A PACIENTES CON NEFROPATIA POR INMUNOGLOBULINA A.	III	MIGUEL ANGEL PEREZ VALDIVIA	COMERCIAL	OTSUKA PHARMACEUTICAL DEVELOPMENT & COMMERCIALIZATION, INC. (NO USAR)
CS-02	2022-297-1	ESTUDIO ABIERTO, MULTICENTRICO Y DE UN SOLO GRUPO, PARA EVALUAR LA EFICACIA Y LA SEGURIDAD DE UNA FORMULACION SEMESTRAL DE TRIPTORELINA ADMINISTRADA POR VIA SUBCUTANEA A PARTICIPANTES CON CANCER DE PROSTATA LOCALMENTE AVANZADO Y/O METASTASICO, PREVIAMENTE TRATADOS Y SOMETIDOS A CASTRACION FARMACOLOGICA CON UN ANALOGO DE LA GNRH	III	RAFAEL ANTONIO MEDINA LOPEZ	COMERCIAL	IPSEN PHARMA SAS
CS-02	2022-362-1	ENSAYO FASE II DE BUSQUEDA DE DOSIS , ADAPTATIVO, MULTICENTRICO, EN GRUPOS PARALELOS, ALEATORIZADO, DOBLE CIEGO Y CONTROLADO CON PLACEBO PARA EVALUAR LA EFICACIA , SEGURIDAD Y TOLERABILIDAD DE LNP023 EN COMBINACION CON TRATAMIENTO ESTANDAR CON Y SIN CORTICOIDES ORALES EN PACIENTES CON NEFRITIS LUPICA ACTIVA DE CLASE III/IV, +/- V	II	MERCEDES SALGUEIRA LAZO	COMERCIAL	NOVARTIS FARMACEUTICA, S.A.
CS-02	2022-751-1	ESTUDIO DE FASE III, ALEATORIZADO, MULTICENTRICO, ABIERTO Y CONTROLADO CON COMPARADOR ACTIVO PARA EVALUAR LA EFICACIA Y LA SEGURIDAD DE OBINUTUZUMAB EN PACIENTES CON NEFROPATIA MEMBRANOSAIDIOPATICA.	III	MIGUEL ANGEL PEREZ VALDIVIA	COMERCIAL	ROCHE FARMA, S.A.
CS-02	2023-135-1	ESTUDIO DE FASE III, MULTICENTRICO, ALEATORIZADO, DOBLE CIEGO, CONTROLADO CON PLACEBO Y DE GRUPOS PARALELOS PARA EVALUAR LA EFICACIA Y SEGURIDAD DE LNP023 EN PACIENTES CON NEFROPATIA POR IGA PRIMARIA	III	MIGUEL ANGEL PEREZ VALDIVIA	COMERCIAL	NOVARTIS FARMACEUTICA, S.A.
CS-02	2023-152-1	ARTEMIS RAVULIZUMAB TO PROTECT PATIENTS WITH CHRONIC KIDNEY DISEASE (CKD) FROM CARDIAC SURGERY ASSOCIATED ACUTE KIDNEY INJURY (CSA-AKI) AND SUBSEQUENT MAJOR ADVERSE KIDNEY EVENTS (MAKE): A PHASE 3, RANDOMIZED, DOUBLE-BLIND, PLACEBO-CONTROLLED, MULTICENTER STUDY"	III	MERCEDES SALGUEIRA LAZO	COMERCIAL	ALEXION PHARMACEUTICALS, INC
CS-02	2023-224-1	ESTUDIO CRUZADO, ALEATORIZADO, DOBLE CIEGO Y CONTROLADO CON PLACEBO DE ATRASENTAN EN SUJETOS CON NEFROPATIA POR IGA QUE ESTAN RECIBIENDO TRATAMIENTO CON INHIBIDORES DEL COTRANSPORTADOR DE SODIO GLUCOSA 2 (ISGLT2).	II	MERCEDES SALGUEIRA LAZO	COMERCIAL	CHINOOK THERAPEUTICS U.S., INC
CS-02	2023-383-1	ESTUDIO EN FASE III, ALEATORIZADO, CONTROLADO CON PLACEBO Y DOBLE CIEGO DE DAROLUTAMIDA MAS TRATAMIENTO DE PRIVACION DE ANDROGENOS (TPA) EN COMPARACION CON PLACEBO MAS TPA EN PACIENTES CON CANCER DE PROSTATA CON RECURRENCIA BIOQUIMICA (RB) DE ALTO RIESGO.	III	CARMEN BELEN CONGREGADO RUIZ	COMERCIAL	BAYER CONSUMER CARE AG
CS-02	2023-408-1	ESTUDIO DE FASE 3, ALEATORIZADO, DOBLE CIEGO, CONTROLADO CON PLACEBO QUE EVALUA LA EFICACIA Y LA SEGURIDAD DE PLS240 CON AJUSTE DE DOSIS EN EL TRATAMIENTO DEL HIPERPARATIROIDISMO SECUNDARIO EN INDIVIDUOS CON ENFERMEDAD RENAL TERMINAL (ERT) ENHEMODIALISIS (PATH-1) CON UNA EXTENSION EN REGIMEN ABIERTO.	III	MERCEDES SALGUEIRA LAZO	COMERCIAL	PATHALYS PHARMA, INC.

GRUPO	PROTOC./CÓDIGO	TÍTULO	FASE	IP	TIPO	PROMOTOR
CS-02	2023-441-1	ESTUDIO DE FASE III, MULTICENTRICO, ALEATORIZADO, ABIERTO, PROSPECTIVO E INTERNACIONAL EN EL QUE SE COMPARA LUTECIO (177LU) VIPIVOTIDA TETRAXETANO (AAA617) FRENTE A LA OBSERVACION PARA RETRASAR LA CASTRACION O LA RECURRENCIA DE LA ENFERMEDAD EN PACIENTES VARONES ADULTOS CON CANCER DE PROSTATA OLIGOMETASTASICO (CPOM) POSITIVO PARA EL ANTIGENO PROSTATICO ESPECIFICO DE MEMBRANA (PSMA).	III	CARMEN BELEN CONGREGADO RUIZ	COMERCIAL	NOVARTIS FARMACEUTICA, S.A.
CS-02	2023-701-1	A PHASE 3, RANDOMIZED, DOUBLE-BLIND, PLACEBO-CONTROLLED STUDY OF BION-1301 IN ADULTS WITH IGA NEPHROPATHY (THE BEYOND STUDY).	III	MERCEDES SALGUEIRA LAZO	COMERCIAL	CHINOOK THERAPEUTICS U.S., INC
CS-02	2023-827-1	ESTUDIO EN FASE III, ALEATORIZADO, MULTICENTRICO, DOBLE CIEGO PARA EVALUAR LA EFICACIA, SEGURIDAD Y TOLERABILIDAD DE ZIBOTENTAN EN COMBINACION CON DAPAGLIFLOZINA COMPARADO CON DAPAGLIFLOZINA, EN PACIENTES CON ENFERMEDAD RENAL CRONICA Y PROTEINURIA ELEVADA	III	MERCEDES SALGUEIRA LAZO	COMERCIAL	ASTRAZENECA FARMACEUTICA ESPAÑA S.A.
CS-02	2024-004-1	ESTUDIO DE EXTENSION ABIERTO Y NO ALEATORIZADO PARA EVALUAR LA EFICACIA, SEGURIDAD Y TOLERABILIDAD A LARGO PLAZO DE LNP023 EN SUJETOS CON GLOMERULOPATIA C3	III	MERCEDES SALGUEIRA LAZO	COMERCIAL	NOVARTIS FARMACEUTICA, S.A.
CS-02	2024-023-1	A PHASE 3, RANDOMIZED, OPEN -LABEL, MULTI -CENTER STUDY EVALUATING THE EFFICACY AND SAFETY OF TAR -200 VERSUS INVESTIGATOR'S CHOICE OF INTRAVESICAL CHEMOTHERAPY IN PARTICIPANTS WHO RECEIVED BACILLUS CALMETTE-GUERIN (BCG) AND RECURRED WITH HIGH-RISK NON-MUSCLE -INVASIVE BLADDER CANCER (HR -NMIBC) AND WHO ARE INELIGIBLE FOR OR ELECTED NOT TO UNDERGO RADICAL CYSTECTOMY	III	RAFAEL ANTONIO MEDINA LOPEZ	COMERCIAL	JANSSEN-CILAG INTERNATIONAL N.V.
CS-02	2024-075-1	ESTUDIO DE FASE 3, ALEATORIZADO, DOBLE CIEGO, CONTROLADO CON PLACEBO PARA EVALUAR LA EFICACIA Y SEGURIDAD DE RAVULIZUMAB EN PARTICIPANTES ADULTOS CON NEFROPATIA POR INMUNOGLOBULINA A (IGAN)	III	MIGUEL ANGEL PEREZ VALDIVIA	COMERCIAL	ALEXION EUROPE SAS
CS-02	2024-091-1	A PHASE 3, RANDOMIZED STUDY EVALUATING THE EFFICACY AND SAFETY OF TAR -210 ERDAFITINIB INTRAVESICAL DELIVERY SYSTEM VERSUS SINGLE AGENT INTRAVESICAL CHEMOTHERAPY IN PARTICIPANTS WITH INTERMEDIATE -RISK NON -MUSCLE INVASIVE BLADDER CANCER (IR -NMIBC) AND SUSCEPTIBLE FGFR	III	RAFAEL ANTONIO MEDINA LOPEZ	COMERCIAL	JANSSEN RESEARCH & DEVELOPMENT LLC
CS-02	2024-479-1	ESTUDIO DE FASE III ALEATORIZADO, DOBLE CIEGO, CONTROLADO CON PLACEBO DE POVETACICEPT EN PACIENTES ADULTOS CON NEFROPATIA POR INMUNOGLOBULINA A (RAINER)	III	MERCEDES SALGUEIRA LAZO	COMERCIAL	ALPÌNE INMUNE SCIENCES, INC
CS-02	2024-596-1	"ESTUDIO TIPO UMBRELLA DE FASE IIA, MULTICENTRICO, ALEATORIZADO, DOBLE CIEGO, CONTROLADO CON PLACEBO Y DE TRATAMIENTO CON GRUPOS PARALELOS PARA EVALUAR LA EFICACIA Y LA SEGURIDAD DE FREXALIMAB, SAR442970 Y RILZABRUTINIB EN PARTICIPANTES DE 16 A 75 AÑOS CON GLOMERULOESCLEROSIS FOCAL SEGMENTARIA (GEFS) PRIMARIA O ENFERMEDAD DE CAMBIOS MINIMOS (ECM)	II	MIGUEL ANGEL PEREZ VALDIVIA	COMERCIAL	SANOFI AVENTIS RECHERCHE & DEVELOPPEMENT
CS-02	2024-722-1	ESTUDIO POSAUTORIZACION DE SEGURIDAD (EPAS) OBSERVACIONAL EN EUROPA PARA DETERMINAR Y CUANTIFICAR CON MAS DETALLE EL PERFIL DE SEGURIDAD A LARGO PLAZO DEL USO DE LA VOCLOSPORINA RESPECTO A LA NEUROTOXICIDAD, LA NEFROTOXICIDAD CRONICA Y LAS NEOPLASIAS MALIGNAS.	NO APLICA	MERCEDES SALGUEIRA LAZO	COMERCIAL	OTSUKA PHARMACEUTICAL DEVELOPMENT & COMMERCIALIZATION, INC. (NO USAR)
CS-02	2025-007-1	ENSAYO FASE III, ALEATORIZADO, DOBLE-CIEGO, CONTROLADO CON PLACEBO, DIRIGIDO POR EVENTOS PARA EVALUAR LA EFICACIA, SEGURIDAD Y TOLERABILIDAD DE BAXDROSTAT COMBINADO CON DAPAGLIFLOZINA, COMPARADO CON DAPAGLIFLOZINA EN MONOTERAPIA, EN RESULTADOS RENALES Y MORTALIDAD CARDIOVASCULAR EN PACIENTES CON ENFERMEDAD RENAL CRONICA (ERC) E HIPERTENSIONARTERIAL. (BAXDUO– PACIFIC)	III	MERCEDES SALGUEIRA LAZO	COMERCIAL	ASTRAZENECA AB
CS-02	2025-161-1	A PHASE 1 FIRST-IN-HUMAN CLINICAL TRIAL IN HEALTHY PARTICIPANTS AND PATIENTS WITH C3-GLOMERULOPATHY TO ASSESS SAFETY, TOLERABILITY, AND PHARMACOKINETICS OF CPV-104	I	MERCEDES SALGUEIRA LAZO	COMERCIAL	GCP SERVICE INTERNATIONAL LTD. & CO. KG.

GRUPO	PROTOC./CÓDIGO	TÍTULO	FASE	IP	TIPO	PROMOTOR
CS-02	2025-222-1	ESTUDIO DE FASE 3, MULTICENTRICO Y ABIERTO PARA EVALUAR LA FARMACOCINETICA, LA FARMACODINAMIA, LA EFICACIA Y LA SEGURIDAD DE RAVULIZUMAB EN PARTICIPANTES PEDIATRICOS (DE 2 A <18 AÑOS DE EDAD) CON NEFROPATIA PRIMARIA POR INMUNOGLOBULINA A (NIGA)	III	MIGUEL ANGEL PEREZ VALDIVIA	COMERCIAL	ALEXION PHARMA INTERNATIONAL SARL
CS-02	2025-264-1	ESTUDIO MULTICENTRICO, ALEATORIZADO, DOBLE CIEGO, DE GRUPOS PARALELOS Y CONTROLADO CON PLACEBO EN EL QUE SE EVALUAN LA EFICACIA Y LA SEGURIDAD DE IPTACOPAN (LNP023) EN LA GLOMERULONEFRITIS MEMBRANOPROLIFERATIVA IDIOPATICA MEDIADA POR INMUNOCOMPLEJOS	III	MERCEDES SALGUEIRA LAZO	COMERCIAL	NOVARTIS PHARMACEUTICALS CORPORATION
CS-02	2025-315-1	A PHASE 3, RANDOMIZED, DOUBLE-BLIND, PLACEBO-CONTROLLED STUDY OF FELZARTAMAB IN ADULTS WITH IGA NEPHROPATHY (PREVAIL)	III	MERCEDES SALGUEIRA LAZO	COMERCIAL	BIOGEN IDEC RESEARCH LIMITED
CS-02	2025-410-1	A STUDY EVALUATING MONTHLY (EVERY 4 WEEKS) DOSING OF ATACICEPT IN PATIENTS WITH IGAN	II	MERCEDES SALGUEIRA LAZO	COMERCIAL	VERA THERAPEUTICS, INC.
CS-02	2025-554-1	ESTUDIO DE FASE 2A, MULTICENTRICO, ALEATORIZADO, DOBLE CIEGO, CONTROLADO CON PLACEBO Y DE GRUPOS PARALELOS PARA EVALUAR LA EFICACIA, SEGURIDAD, TOLERABILIDAD, FARMACOCINETICA, FARMACODINAMICA E INMUNOGENICIDAD DE ALXN1920 EN PARTICIPANTES ADULTOS CON NMP (NEFROPATIA MEMBRANOSA PRIMARIA) QUE PRESENTAN UN ALTO RIESGO DE EVOLUCION DE LA ENFERMEDAD	II	MIGUEL ANGEL PEREZ VALDIVIA	COMERCIAL	ALEXION PHARMACEUTICALS, INC
CS-02	2025-664-1	A PHASE 1 FIRST-IN-HUMAN CLINICAL TRIAL IN HEALTHY PARTICIPANTS AND PATIENTS WITH C3-GLOMERULOPATHY TO ASSESS SAFETY, TOLERABILITY, AND PHARMACOKINETICS OF CPV-104	I	MIGUEL ANGEL PEREZ VALDIVIA	COMERCIAL	ELEVA GMBH
CS-02	2025-772-1	ESTUDIO DE FASE 2B/3, ADAPTATIVO, ALEATORIZADO Y CONTROLADO CON PRINCIPIO ACTIVO, PARA EVALUAR LA EFICACIA, SEGURIDAD Y TOLERABILIDAD DEL POVETACICEPT FRENTE A UN INHIBIDOR DE LA CALCINEURINA EN EL TRATAMIENTO DE LA NEFROPATIA MEMBRANOSA PRIMARIA	II/III	MERCEDES SALGUEIRA LAZO	COMERCIAL	VERTEX PHARMACEUTICALS INCORPORATED
CS-02	2025-775-1	ESTUDIO EN FASE IIB/III, MULTICENTRICO, ALEATORIZADO, DOBLE CIEGO, CONTROLADO CON PLACEBO, COMBINADO DE BUSQUEDA DE DOSIS Y RESULTADOS CARDIOVASCULARES PARA INVESTIGAR LA EFICACIA Y LA SEGURIDAD DE CSL300 (CLAZAKIZUMAB) EN PACIENTES CON NEFROPATIA TERMINAL SOMETIDOS A DIALISIS (POSIBIL6ESKD)	II/III	MERCEDES SALGUEIRA LAZO	COMERCIAL	CSL BEHRING GMBH
CS-05	2015-336-1	"ESTUDIO FASE 3 ALEATORIZADO, DOBLE-CIEGO Y CONTROLADO CON PLACEBO DE JNJ-56021927 EN SUJETOS CON CANCER DE PROSTATA LOCALIZADO O LOCALMENTE AVANZADO Y DE ALTO RIESGO QUE ESTEN RECIBIENDO TRATAMIENTO CON RADIOTERAPIA PRIMARIA"	III	BLAS DAVID DELGADO LEON	COMERCIAL	JANSSEN-CILAG INTERNATIONAL N.V.
CS-08	2019-362-1	PEDISTAD (PEDIATRIC STUDY IN ATOPIC DERMATITIS)	NO APLICA	JOSE BERNABEU WITTEL	COMERCIAL	SANOFI-AVENTIS, GROUPE
CS-08	2019-590-1	EVALUATION OF BIOMARKERS OF ATOPIC DERMATITIS IN PEDIATRIC PATIENTS WHOSE DISEASE IS NOT ADEQUATELY CONTROLLED WITH TOPICAL PRESCRIPTION THERAPIES OR WHEN THOSE THERAPIES ARE NOT MEDICALLY ADVISABLE. BIOMARKER	NO APLICA	JOSE BERNABEU WITTEL	COMERCIAL	SANOFI AVENTIS GROUP
CS-08	2022-513-1	USO EN VIDA REAL DE UPADACITINIB EN PACIENTES ADULTOS Y ADOLESCENTES QUE PADECEN DERMATITIS ATOPICA DE MODERADA A GRAVE (AD-VISE)".	NO APLICA	JOSE JUAN PEREYRA RODRIGUEZ	COMERCIAL	ABBVIE SPAIN S.L.U.
CS-08	2023-131-1	PROTOCOLO DEL REGISTRO ESPAÑOL DE DERMATITIS ATOPICA (BIOBADATOP).	NO APLICA	JOSE JUAN PEREYRA RODRIGUEZ	INDEPENDIENTE	ACADEMIA ESPAÑOLA DE DERMATOLOGIA Y VENEREOLOGIA

GRUPO	PROTOC./CÓDIGO	TÍTULO	FASE	IP	TIPO	PROMOTOR
CS-08	2023-411-1	REGISTRO DE DERMATITIS DE CONTACTO DE LA AEDV.	NO APLICA	JOSE JUAN PEREYRA RODRIGUEZ	INDEPEN-DIENTE	FUNDACION PIEL SANA DE LA ACADEMIA ESPAÑOLA DE DERMA-TOLOGIA
CS-08	2024-040-1	"ESTUDIO ABIERTO, MULTINACIONAL Y MULTICENTRICO PARA EVALUAR LA SEGURIDAD, TOLERABILIDAD Y EFICACIA A LARGO PLAZO DE AMLITELIMAB POR VIA SUBCUTANEA EN PARTICIPANTES DE 12 AÑOS O MAS CON DERMATITIS ATOPICA DE MODERADA A GRAVE"	II	JOSE JUAN PEREYRA RODRIGUEZ	COMERCIAL	SANOFI AVENTIS RECHERCHE & DEVELO-PPEMENT
CS-08	2024-045-1	"ESTUDIO EN FASE III, ALEATORIZADO, DOBLE CIEGO, CONTROLADO CON PLACEBO, DE GRUPOS PARALELOS, CON 3 RAMAS DE TRATAMIENTO, MULTINACIONAL Y MULTICENTRICO PARA EVALUAR LA EFICACIA Y LA SEGURIDAD DE AMLI-TELIMAB MEDIANTE INYECCION SUBCUTANEA EN PARTICIPANTES DE 12 AÑOS DE EDAD Y MAYORES CON DERMATITIS ATOPICA DE MODERADA A SEVERA QUE RECIBEN TRATAMIENTO DE BASE CON CORTICOIDES TOPICOS"	III	JOSE JUAN PEREYRA RODRIGUEZ	COMERCIAL	JANSSEN RESEARCH & DEVELOPMENT LLC
CS-08	2024-046-1	"A PHASE 3B, OPEN LABEL STUDY TO EVALUATE THE EFFECTIVENESS AND SAFETY OF LEBRIKIZUMAB TREATMENT IN ADULTS AND ADOLESCENTS WITH MODERATE-TO-SEVERE ATOPIC DERMATITIS." CÓDIGO:M-17923-3	III	JOSE JUAN PEREYRA RODRIGUEZ	COMERCIAL	ALMIRALL S.A.
CS-08	2024-123-1	"ESTUDIO DE EXTENSION DE FASE III, MULTINACIONAL, MULTICENTRICO, ALEATORIZADO, DOBLE CIEGO, CONTRO-LADO CON PLACEBO Y DE GRUPOS PARALELOS DE 48 SEMANAS PARA EVALUAR LA RESPUESTA AL TRATAMIENTO Y LA SEGURIDAD DE DOS PAUTAS POSOLOGICAS DE AMLITELIMAB ADMINISTRADAS EN MONOTERAPIA MEDIANTE INYEC-CION SUBCUTANEA EN PARTICIPANTES DE 12 AÑOS DE EDAD Y MAYORES CON DERMATITIS ATOPICA DE MODERADA A SEVERA"	III	JOSE JUAN PEREYRA RODRIGUEZ	COMERCIAL	SANOFI AVENTIS RECHERCHE & DEVELO-PPEMENT
CS-08	2024-472-1	"A PHASE 3, RANDOMIZED, DOUBLE -BLIND, PLACEBO -CONTROLLED, EFFICACY AND SAFETY STUDY OF POVORCITINIB IN PARTICIPANTS WITH PRURIGO NODULARIS."	III	JOSE JUAN PEREYRA RODRIGUEZ	COMERCIAL	INCYTE CORPORATION
CS-08	2024-486-1	"ESTUDIO EN FASE 3, ALEATORIZADO, DOBLE CIEGO, CONTROLADO CON PLACEBO, DE GRUPOS PARALELOS, CON 3 RAMAS DE TRATAMIENTO, MULTINACIONAL Y MULTICENTRICO PARA EVALUAR LA EFICACIA Y LA SEGURIDAD DE AMLI-TELIMAB MEDIANTE INYECCION SUBCUTANEA EN PARTICIPANTES DE 12 AÑOS DE EDAD Y MAYORES CON DERMATITIS ATOPICA DE MODERADA A SEVERA EN TRATAMIENTO CON CORTICOSTEROIDES TOPICOS DE BASE Y QUE HAN TENIDO UNA RESPUESTA INADECUADA A LA TERAPIA BIOLOGICA PREVIA O AL TRATAMIENTO ORAL CON INHIBIDORES DE JANUS KINASE (JAK)"	III	JOSE JUAN PEREYRA RODRIGUEZ	COMERCIAL	SANOFI AVENTIS RECHERCHE & DEVELO-PPEMENT
CS-08	2024-598-1	"ESTUDIO DE EXTENSION A LARGO PLAZO PARA EVALUAR LA SEGURIDAD, TOLERABILIDAD Y EFICACIA A LARGO PLAZO DE AMLITELIMAB ADMINISTRADO POR VIA SUBCUTANEA EN PARTICIPANTES DE ENSAYOS CLINICOS PREVIOS CON AMLITELIMAB EN DERMATITIS ATOPICA DE MODERADA A GRAVE"	II	JOSE JUAN PEREYRA RODRIGUEZ	COMERCIAL	SANOFI AVENTIS RECHERCHE & DEVELO-PPEMENT
CS-08	2024-734-1	"PROSPECTIVE, OBSERVATIONAL, LONGITUDINAL STUDY IN PAEDIATRIC PATIENTS WITH AD, TREATED WITH DUPILU-MAB IN SPAIN"	NO APLICA	JOSE BERNABEU WITTEL	COMERCIAL	SANOFI-AVENTIS, S.A.
CS-08	2025-663-1	ESTUDIO CLINICO DE FASE IV, PROSPECTIVO, OBSERVACIONAL, MULTICENTRICO Y EUROPEO PARA EVALUAR ELIMPAC-TO DE LEBRIKIZUMAB EN EL BIENESTAR RELACIONADO CON LA SALUD Y EL CONTROL DE LAS MANIFESTACIONESCUTA-NEAS EN PACIENTES CON DERMATITIS ATOPICA DE MODERADA A GRAVE (ADTRUST).	NO APLICA	JOSE JUAN PEREYRA RODRIGUEZ	COMERCIAL	ALMIRALL S.A.

GRUPO	PROTOC./CÓDIGO	TÍTULO	FASE	IP	TIPO	PROMOTOR
CS-12	2012-527-1	ESTUDIO DE FASE III, MULTICENTRICO, ALEATORIZADO, DOBLE CIEGO Y DE GRUPOS PARALELOS PARA COMPARAR LA EFICACIA Y LA TOLERABILIDAD DE FULVESTRANT (FASLODEXTM) 500 MG CON ANASTROZOL (ARIMIDEXTM) 1 MG COMO TRATAMIENTO HORMONAL DE LAS MUJERES POSMENOPAUSICAS CON CANCER DE MAMA LOCALMENTE AVANZADO O METASTASICO CON RECEPTORES HORMONALES POSITIVOS QUE NO HAN SIDO TRATADAS PREVIAMENTE CON HORMONOTERAPIA (FALCON).	III	LUIS DE LA CRUZ MERINO	COMERCIAL	ASTRAZENECA AB
CS-12	2013-268-1	QUIMIOTERAPIA NEOADYUVANTE CON NAB-PACLITAXEL EN PACIENTES CON CANCER DE MAMA HER2 NEGATIVO DE ALTO RIESGO. ESTUDIO ETNA	III	LUIS DE LA CRUZ MERINO	INDEPENDIENTE	FONDAZIONE MICHELANGELO - AVANZAMENTO DELLO STUDIO E CURA DEI TUMORI
CS-12	2015-295-1	ESTUDIO FASE II, MULTICENTRICO, ALEATORIZADO, DOBLE CIEGO, DE GRUPOS PARALELOS, PARA COMPARAR LA EFICACIA Y TOLERABILIDAD DE FULVESTRANT (FASLODEXTM) 500MG CON PLACEBO Y FULVESTRANT (FASLODEXTM) 500MG EN COMBINACION CON EL PD-0332991 (PALBOCICLIB) COMO PRIMERA LINEA DE TRATAMIENTO PARA PACIENTES POSTMENOPAUSICAS CON CANCER DE MAMA METASTASICO Y RECEPTORES HORMONALES POSITIVOS, QUE HAN COMPLETADO AL MENOS 5 AÑOS DE TRATAMIENTO ADYUVANTE ENDOCRINO Y QUE PERMANECEN LIBRES DE ENFERMEDAD POR MAS DE 12 MESES TRAS LA FINALIZACION DEL MISMO O QUE TIENEN ENFERMEDAD METASTASICA DE NOVO. ESTUDIO FLIPPER	II	LUIS DE LA CRUZ MERINO	INDEPENDIENTE	FUNDACION GRUPO ESPAÑOL DE INVESTIGACION EN CANCER MAMA
CS-12	2017-327-1	ESTUDIO FASE III, ALEATORIZADO, DOBLE CIEGO, CONTROLADO CON PLACEBO, QUE COMPARA LA COMBINACION DE PDR001, DABRAFENIB Y TRAMETINIB FRENTE A PLACEBO, DABRAFENIB Y TRAMETINIB, EN PACIENTES CON MELANOMA METASTASICO O IRRESECABLE CON MUTACION BRAF V600 NO TRATADOS PREVIAMENTE	III	LUIS DE LA CRUZ MERINO	COMERCIAL	NOVARTIS FARMACEUTICA, S.A.
CS-12	2018-325-1	TRATAMIENTO ADYUVANTE CON PEMBROLIZUMAB FRENTE A UN PLACEBO EN EL MELANOMA EN ESTADIO II DE ALTO RIESGO RESECADO: ESTUDIO DE FASE 3, DOBLE CIEGO Y ALEATORIZADO (KEYNOTE 716).	III	LUIS DE LA CRUZ MERINO	COMERCIAL	MERCK SHARP & DOHME DE ESPAÑA SA
CS-12	2021-070-1	ESTUDIO DE FASE 3, MULTICENTRICO, ALEATORIZADO, CON ENMASCARAMIENTO DOBLE, COMPARATIVO CON UN PLACEBO, EN EL QUE SE COMPARA LA EFICACIA Y LA SEGURIDAD DE TAFASITAMAB Y LENALIDOMIDA JUNTO CON R-CHOP CON LA DE R-CHOP EN PACIENTES CON RIESGO INTERMEDIO-ALTO Y ALTO Y DIAGNOSTICO RECIENTE DE LINFOMA B DIFUSO DE CELULAS GRANDES (LBDCG) QUE NO HAN RECIBIDO TRATAMIENTO PREVIO	III	NATALIA PALAZON CARRION	COMERCIAL	MORPHOSYS AG.
CS-12	2021-078-1	ESTUDIO FASE III DE POST-NEOADYUVANCIA QUE EVALUA SACITUZUMAB GOVITECAN, UN ANTICUERPO CONJUGADO, EN PACIENTES CON CANCER PRIMARIO DE MAMA HER2 NEGATIVO CON ALTO RIESGO DE RECAIDA TRAS EL TRATAMIENTO NEOADYUVANTE ESTANDAR - SASCIA.	III	LUIS DE LA CRUZ MERINO	INDEPENDIENTE	GERMAN BREAST GBG FORSCHUNGSGESELLSCHAFT GMBH
CS-12	2021-435-1	A GLOBAL, PHASE 2 STUDY OF ARX788 IN HER2-POSITIVE METASTATIC BREAST CANCER PATIENTS WHOSE DISEASE IS RESISTANT OR REFRACTORY TO T-DM1, AND/OR T-DXD, AND/OR TUCATINIB--CONTAINING REGIMENS	II	LUIS DE LA CRUZ MERINO	COMERCIAL	AMBRX, INC.
CS-12	2021-513-1	ESTUDIO FASE II, ALEATORIZADO, PARA EVALUAR LA INCIDENCIA DE DISCONTINUACION DEBIDA A DIARREA EN LOS 3 PRIMEROS CICLOS DE TRATAMIENTO EN PACIENTES CON CANCER DE MAMA PRECOZ HER2 POSITIVO (HER2+), RECEPTOR HORMONAL POSITIVO (RH+), TRATADOS CON NERATINIB MAS LOPERAMIDA VERSUS NERATINIB CON ESCALADA INICIAL DE DOSIS MAS LOPERAMIDA (SEGUN NECESIDAD) VERSUS NERATINIB MAS LOPERAMIDA MAS COLESEVELAM." "ESTUDIO DIANER".	II	LUIS DE LA CRUZ MERINO	INDEPENDIENTE	FUNDACION GRUPO ESPAÑOL DE INVESTIGACION EN CANCER MAMA
CS-12	2021-556-1	A PHASE III RANDOMIZED OPEN LABEL MULTICENTER STUDY EVALUATING THE EFFICAZCY AND SAFETY OF ADJUVANT GIREDESTRANT COMPARED WITH PHYSICIANS CHOICE OF ADJUVANT ENDOCRINE MONOTHERAPU IN PATIENT WITH ESTROGEN RECEPTOR-PSITIVE HER2 NEGATIVE EARLY BREAST CANCER	III	LUIS DE LA CRUZ MERINO	COMERCIAL	F. HOFFMANN-LA ROCHE LTD

GRUPO	PROTOC./CÓDIGO	TÍTULO	FASE	IP	TIPO	PROMOTOR
CS-12	2022-062-1	ENSAYO CLINICO DE FASE III, ABIERTO Y ALEATORIZADO DE IO102 IO103 ENCOMBINACION CON PEMBROLIZUMAB EN COMPARACION CON PEMBROLIZUMAB EN MONOTERAPIA EN PACIENTESCON MELANOM A IRRESECABLE O METASTASICO (AVANZADO) NO TRATADOS ANTERIORMENTE	III	LUIS DE LA CRUZ MERINO	COMERCIAL	IO BIOTECH APS
CS-12	2022-151-1	A MULTICENTER, RANDOMIZED, DOUBLE-BLIND PHASE 3 STUDY OF HBI-8000 COMBINED WITH NIVOLUMAB VERSUS PLACEBO WITH NIVOLUMAB IN PATIENTS WITH UNRESECTABLE OR METASTATIC MELANOMA NOT PREVIOUSLY TREATED WITH PD-1 OR PD-L1 INHIBITORS."	III	LUIS DE LA CRUZ MERINO	COMERCIAL	HUYABIO INTERNATIONAL, LLC
CS-12	2022-169-1	ESTUDIO FASE 1B/2, ABIERTO, ALEATORIZADO, NO COMPARATIVO DE NADUNOLIMAB EN COMBINACION CON GEMCITABINA Y CARBOPLATINO EN PACIENTES CON CANCER DE MAMA AVANZADO TRIPLE NEGATIVO. ESTUDIO TRIFOUR".	I	LUIS DE LA CRUZ MERINO	COMERCIAL	CANTARGIA AB
CS-12	2022-180-1	A RANDOMIZED, OPEN LABEL, PHASE 3 STU DY OF SACITUZUMAB GOVITECANAND PEMBROLIZUMAB VERSUS TREA TMENT OF PHYSICIAN'S CHOICE AND PEMBROLIZUMAB IN PATIENTSWITH PREVIOUS LY UNTREATED, LOCALLY ADVANCED, INOPERABLE, OR METASTATIC TRIPLE NEGAT IVE BREASTCANCER, WHOSE TUMORS EXPRESS PD L1	III	LUIS DE LA CRUZ MERINO	COMERCIAL	GILEAD SCIENCES, S.L.U
CS-12	2022-181-1	A RANDOMIZED, OPEN LABEL, PHASE 3 STU DY OF SACITUZUMAB GOVITECANAND PEMBROLIZUMAB VERSUS TREA TMENT OF PHYSICIAN'S CHOICE AND PEMBROLIZUMAB IN PATIENTSWITH PREVIOUS LY UNTREATED, LOCALLY ADVANCED, INOPERABLE, OR METASTATIC TRIPLE NEGAT IVE BREASTCANCER, WHOSE TUMORS EXPRESS PD L1	III	LUIS DE LA CRUZ MERINO	COMERCIAL	GILEAD SCIENCES, S.L.U
CS-12	2022-184-1	A PHASE 3 TRIAL OF FIANLIMAB (REG N3767, ANTI LAG 3) + CEMIPLIMABVERSUS PEMBROLIZUMAB IN PATIENTS WITH PR EVIOUSLY UNTREATED UNRESECTABLE LOCALLY ADVANCEDOR METASTATIC MELANOMA	III	RUBEN DE TORO SALAS	COMERCIAL	REGENERON PHARMACEUTICALS, INC
CS-12	2022-207-1	"ENSAYO FASE III DE TRASTUZUMAB DERUXTECAN (T DXD) CON O SINPERTUZUMAB VERSUS TAXANOS, TRASTUZUMAB Y PERTUZUMAB EN PRIMERA LINEA DE CANCER DEMAMA METASTASICO HER2 POSITIVO (DESTINY BREAST09)"	III	LUIS DE LA CRUZ MERINO	COMERCIAL	ASTRAZENECA FARMACEUTICA ESPAÑA S.A.
CS-12	2022-295-1	A PHASE 1B/2A, OPEN LABEL, M ULTI CENTER STUDY OF CYPEP 1 INCOMBINATION WITH PEMBROLIZUM AB TO EVALUATE THE EFFICACY AND SAFETY OF CYPEP 1 IN PATIENTSW ITH ADVANCED OR METASTATIC HEAD A ND NECK SQUAMOUS CELL CARCINOMA (HNSCC),MELANOMA, OR TRIPLE NEGATIVE BREAST CANCER (TNBC) (CATALYST)	I	LUIS DE LA CRUZ MERINO	COMERCIAL	CYTOVATION ASA
CS-12	2022-384-1	"A PHASE II, SINGLE-ARM, OPEN LABEL STUDY EVALUATING THE SAFETY AND PHARMACOKINETICS OF THE INTRAVENOUS FIXED-DOSE COMBINATION (IV FDC) OF TIRAGOLUMAB AND ATEZOLIZUMAB IN PARTICIPANTS WITH LOCALLY ADVANCED, RECURRENT OR METASTATIC SOLID TUMORS".	II	LUIS DE LA CRUZ MERINO	COMERCIAL	F. HOFFMANN-LA ROCHE LTD
CS-12	2022-586-1	A PHASE 3, RANDOMIZED, OPEN-LABEL, STUDY OF SUBCUTANEOUS NIVOLUMAB + RELATLIMAB FIXED-DOSE COMBINATION VERSUS INTRAVENOUS NIVOLUMAB + RELATLIMAB FIXED-DOSE COMBINATION IN PARTICIPANTS WITH PREVIOUSLY UNTREATEDMETASTATIC OR UNRESECTABLE MELANOMA.	III	LUIS DE LA CRUZ MERINO	COMERCIAL	BRISTOL-MYERS SQUIBB INTERNATIONAL CORPORATION (BMSIC)
CS-12	2022-670-1	ESTUDIO CLINICO DE FASE 3, ALEATORIZADO, DOBLE CIEGO Y CONTROLADO CON UN COMPARADOR ACTIVO DE MK-7684A (VIBOSTOLIMAB CON PEMBROLIZUMAB) ADYUVANTE FRENTE A PEMBROLIZUMAB ADYUVANTE EN PARTICIPANTES CON MELANOMA EN ESTADIO II-IV DE ALTO RIESGO (KEYVIBE-010)	III	LUIS DE LA CRUZ MERINO	COMERCIAL	MERCK, SHARP & DOHME LLC
CS-12	2023-137-1	A PHASE 2, RANDOMIZED, OPEN-LABEL STUDY OF ENCORAFENIB AND BINIMETINIB PLUS PEMBROLIZUMAB VERSUS NIVOLUMAB AND IPILIMUMAB IN PARTICIPANTS WITH BRAF V600E/K MUTATION-POSITIVE MELANOMA WHO PROGRESSED DURING OR AFTER PRIOR TREATMENT WITH ANTI-PD-1 THERAPY	II	LUIS DE LA CRUZ MERINO	COMERCIAL	PFIZER, S.L.U.
CS-12	2023-220-1	ESTUDIO DE FASE II PARA EVALUAR INCB099280 EN PARTICIPANTES CON CARCINOMA EPIDERMOIDE AVANZADO.	II	LUIS DE LA CRUZ MERINO	COMERCIAL	INCYTE CORPORATION

GRUPO	PROTOC./CÓDIGO	TÍTULO	FASE	IP	TIPO	PROMOTOR
CS-12	2023-232-1	ESTUDIO ALEATORIZADO Y DOBLE CIEGO PARA EVALUAR LA EFICACIA, SEGURIDAD E INMUNOGENICIDAD DE ABP 206 EN COMPARACION CON OPDIVO® (NIVOLUMAB) EN PACIENTES CON MELANOMA IRRESECABLE O METASTASICO NO TRATADO ANTERIORMENTE.	III	LUIS DE LA CRUZ MERINO	COMERCIAL	AMGEN INC.
CS-12	2023-276-1	ESTUDIO DE FASE 3, ALEATORIZADO, DE ETIQUETA ABIERTA DE SACITUZUMAB GOVITECAN FRENTE AL TRATAMIENTO ELEGIDO POR EL MEDICO EN PACIENTES CON CANCER DE MAMA INOPERABLE Y LOCALMENTE AVANZADO O METASTASICO, CON SOBREEXPRESION DEL RECEPTOR HORMONAL POSITIVO (HR+)/SIN SOBREEXPRESION DEL RECEPTOR 2 DEL FACTOR DE CRECIMIENTO EPIDERMICO HUMANO (HER2–) (HER2 IHC0 O HER2 BAJO [IHC 1+, IHC 2+/ISH-]), Y QUE HAN RECIBIDO HORMONOTERAPIA	III	LUIS DE LA CRUZ MERINO	COMERCIAL	GILEAD SCIENCES, INC
CS-12	2023-363-1	A PHASE 1B/2 OPEN-LABEL STUDY OF SAMURACICLIB IN COMBINATION WITH ELACESTRANT IN PARTICIPANTS WITH METASTATIC OR LOCALLY ADVANCED HORMONE RECEPTOR-POSITIVE AND HUMAN EPIDERMAL GROWTH FACTOR RECEPTOR 2-NEGATIVE BREAST CANCER	I	LUIS DE LA CRUZ MERINO	COMERCIAL	CARRICK THERAPEUTICS LIMITED
CS-12	2023-406-1	A PHASE 1/2, OPEN-LABEL, DOSE ESCALATION AND DOSE EXPANSION STUDY TO INVESTIGATE THE SAFETY AND TOLERABILITY OF TRANSCON IL-2 ß/? ALONE OR IN COMBINATION WITH PEMBROLIZUMAB, STANDARD OF CARE CHEMOTHERAPY, OR TRANSCON TLR7/8 AGONIST, OR IN COMBINATION WITH PEMBROLIZUMAB AND STANDARD OF CARE CHEMOTHERAPY, IN ADULT PARTICIPANTS WITH LOCALLY ADVANCED OR METASTATIC SOLID TUMOR MALIGNANCIES.	I	LUIS DE LA CRUZ MERINO	COMERCIAL	ASCENDIS PHARMA ENDOCRINOLOGY DIVISION A/S
CS-12	2023-488-1	ENSAYO EN FASE III DE FIANLIMAB (ANTI-LAG-3) Y CEMIPLIMAB EN COMPARACION CON PEMBROLIZUMAB COMO TERAPIA ADYUVANTE EN PACIENTES CON MELANOMA DE ALTO RIESGO COMPLETAMENTE EXTIRPADO.	III	RUBEN DE TORO SALAS	COMERCIAL	REGENERON PHARMACEUTICALS, INC
CS-12	2023-520-1	A RANDOMIZED, DOUBLE-BLIND STUDY EVALUATING PHARMACOKINETIC SIMILARITY OF ABP 206 COMPARED WITH OPDIVO® (NIVOLUMAB) IN RESECTED STAGE III OR STAGE IV MELANOMA SUBJECTS IN THE ADJUVANT SETTING.	III	LUIS DE LA CRUZ MERINO	COMERCIAL	AMGEN INC.
CS-12	2023-571-1	ESTUDIO FASE III, ALEATORIZADO, MULTICENTRICO Y CONTROLADO CON PLACEBO PARA EVALUAR LA EFICACIA Y LA SEGURIDAD DEL PEPTIDO DE HER2/NEU GLSI-100 (GP2 + GM-CSF) EN SUJETOS CON ENFERMEDAD RESIDUAL O RCP DE ALTO RIESGO HER2/NEU POSITIVO TRAS TRATAMIENTO NEOADYUVANTE Y TERAPIA ADYUVANTE BASADA EN TRASTUZUMAB (FLAMINGO-01).	III	LUIS DE LA CRUZ MERINO	COMERCIAL	GREENWICH LIFESCIENCES, INC.
CS-12	2023-638-1	A PHASE 3 RANDOMIZED, CONTROLLED STUDY OF IMC-F106C PLUS NIVOLUMAB VERSUS NIVOLUMAB REGIMENS IN HLA-A*02:01-POSITIVE PARTICIPANTS WITH PREVIOUSLY UNTREATED ADVANCED MELANOMA (PRISM-MEL-301).	III	LUIS DE LA CRUZ MERINO	COMERCIAL	IMMUNOCORE LIMITED
CS-12	2023-702-1	"ESTUDIO TERAPEUTICO DE FASE III, MULTICENTRICO, ALEATORIZADO, ABIERTO Y DE GRUPOS PARALELOS PARA EVALUAR LA EFICACIA Y LA SEGURIDAD DE LA PAUTA DE TRATAMIENTO COMBINADO DE LIFILEUCEL (LN-144, LINFOCITOS INFILTRANTES DE TUMORES [LIT] AUTOLOGOS) CON PEMBROLIZUMAB EN COMPARACION CON PEMBROLIZUMAB EN MONOTERAPIA EN PARTICIPANTES CON MELANOMANO TRATADO,NO RESECABLE O METASTASICO".	III	LUIS DE LA CRUZ MERINO	COMERCIAL	IOVANCE BIOTHERAPEUTICS, INC
CS-12	2023-719-1	ENSAYO FASE III, ABIERTO Y ALEATORIZADO DE NEOADYUVANCIA CON DATOPOTAMAB DERUXTECAN (DATO -DXD) EN COMBINACION CON DURVALUMAB SEGUIDO DE ADYUVANCIA CON DURVALUMAB CON O SIN QUIMIOTERAPIA FRENTE NEOADYUVANCIA CON PEMBROLIZUMAB EN COMBINACION CON QUIMIOTERAPIA SEGUIDO DE ADYUVANCIA CON PEMBROLIZUMAB CON O SIN QUIMIOTERAPIA PARA EL TRATAMIENTO DE PACIENTES ADULTOS CON CANCER DE MAMA TRIPLE NEGATIVO O CON RECEPTORES HORMONALES BAJOS/HER2 NEGATIVO, QUE NO HAYAN RECIBIDO TRATAMIENTO PREVIO (D926QC00001; TROPION BREAST04)	III	LUIS DE LA CRUZ MERINO	COMERCIAL	ASTRAZENECA AB
CS-12	2023-736-1	ESTUDIO EN FASE III, ABIERTO Y ALEATORIZADO PARA COMPARAR LA EFICACIA Y LA SEGURIDAD DE ODRONEXTAMAB (REGN1979), UN ANTICUERPO BIESPECIFICO ANTI-CD20 Y ANTI-CD3, FRENTE AL TRATAMIENTO ELEGIDO POR EL INVESTIGADOR EN PARTICIPANTES CON LINFOMA FOLICULAR SIN TRATAMIENTO PREVIO (OLYMPIA-1).	III	NATALIA PALAZON CARRION	COMERCIAL	ICON CLINICAL RESEARCH ESPAÑA, S.L.

GRUPO	PROTOC./CÓDIGO	TÍTULO	FASE	IP	TIPO	PROMOTOR
CS-12	2023-737-1	"ESTUDIO EN FASE III, ABIERTO Y ALEATORIZADO PARA COMPARAR LA EFICACIA Y LA SEGURIDAD DE ODRONEXTAMAB (REGN1979), UN ANTICUERPO BIESPECIFICO ANTI-CD20 Y ANTI-CD3, COMBINADO CON QUIMIOTERAPIA FRENTE A RITUXIMAB COMBINADO CON QUIMIOTERAPIA EN PARTICIPANTES CON LINFOMA FOLICULAR SIN TRATAMIENTO PREVIO (OLYMPIA-2)"	III	LUIS DE LA CRUZ MERINO	COMERCIAL	ICON CLINICAL RESEARCH ESPAÑA, S.L.
CS-12	2023-745-1	"A RANDOMIZED, DOUBLE -BLIND, PARALLEL -GROUP STUDY TO COMPARE PHARMACOKINETICS OF GME751 (PROPOSED PEMBROLIZUMAB BIOSIMILAR) AND US-LICENSED AND EU AUTHORIZED KEYTRUDA® IN PARTICIPANTS WITH STAGE II AND III MELANOMA REQUIRING ADJUVANT TREATMENT WITH PEMBROLIZUMAB)	III	LUIS DE LA CRUZ MERINO	COMERCIAL	HEXAL AG
CS-12	2023-749-1	ESTUDIO DE FASE III, ALEATORIZADO, MULTICENTRICO Y EN ABIERTO PARA EVALUAR DB-1303 FRENTE A LA QUIMIOTERAPIA ELEGIDA POR EL INVESTIGADOR EN PACIENTES CON CANCER DE MAMA METASTASICO CON RECEPTOR 2 DEL FACTOR DE CRECIMIENTO EPIDERMICO HUMANO (HER2) BAJO Y POSITIVO PARA EL RECEPTOR HORMONAL (HR+) CUYO CANCER HA PROGRESADO CON EL TRATAMIENTO ENDOCRINO (DYNASTY-BREAST02)	III	LUIS DE LA CRUZ MERINO	COMERCIAL	DUALITYBIO INC
CS-12	2023-772-1	ELACESTRANT PARA EL TRATAMIENTO DE PACIENTES CON CANCER DE MAMA ER+/HER2– CON RECAIDA DE ADNTC (TREAT CTDNA)	III	RUBEN DE TORO SALAS	INDEPENDIENTE	EORTC
CS-12	2023-806-1	"ESTUDIO EN FASE III, ABIERTO Y ALEATORIZADO PARA COMPARAR LA EFICACIA Y LA SEGURIDAD DE ODRONEXTAMAB, UN ANTICUERPO BIESPECIFICO ANTI -CD20 Y ANTI-CD3, EN COMBINACION CON CHOP (O-CHOP) FRENTE A RITUXIMAB EN COMBINACION CON CHOP (R-CHOP) EN PARTICIPANTES CON LINFOMA DIFUSO DE LINFOCITOS B GRANDES (LDLBG) SIN TRATAMIENTO PREVIO (OLYMPIA-3)"	III	LUIS DE LA CRUZ MERINO	COMERCIAL	REGENERON PHARMACEUTICALS, INC
CS-12	2024-005-1	HERTHENA -PANTUMOR01 (U31402 -277): ESTUDIO EN FASE II, MULTICENTRICO, DE VARIOS GRUPOS, ABIERTO Y DE PRUEBA DE CONCEPTO DE PATRITUMAB DERUXTECAN (HER3 -DXD; U3 -1402) EN SUJETOS CON TUMORES SOLIDOS LOCALMENTE AVANZADOS O METASTASICOS	II	LUIS DE LA CRUZ MERINO	COMERCIAL	DAIICHI-SANKYO, INC
CS-12	2024-012-1	ESTUDIO CLINICO DE FASE 1 PARA EVALUAR LA SEGURIDAD, LA TOLERABILIDAD, LA FARMACOCINETICA Y LA EFICACIA DE ZN-A-1041 EN CAPSULAS ENTERICAS, EN MONOTERAPIA O EN COMBINACION, EN PACIENTES CON TUMORES SOLIDOS AVANZADOS POSITIVOS PARA HER2	I	LUIS DE LA CRUZ MERINO	COMERCIAL	SUZHOU ZANRONG PHARMA LIMITED
CS-12	2024-028-1	ESTUDIO DE FASE 3, ABIERTO Y ALEATORIZADO DE MK -2870 EN MONOTERAPIA Y EN COMBINACION CON PEMBROLIZUMAB FRENTE AL TRATAMIENTO ELEGIDO POR EL MEDICO EN PARTICIPANTES CON CANCER DE MAMA METASTASICO O LOCALMENTE AVANZADO IRRESECABLE HR+/HER2	III	LUIS DE LA CRUZ MERINO	COMERCIAL	MERCK, SHARP & DOHME LLC
CS-12	2024-038-1	AMULTICENTER, OPEN -LABEL, SINGLE -ARM, PHASE II TRIAL EXPLORING THE MAINTENANCE OF TRASTUZUMAB AND PERTUZUMAB FOLLOWING TRASTUZUMAB DERUXTECAN AS INDUCTION TREATMENT FOR HER2 -POSITIVE UNRESECTABLE LOCALLY RECURRENT OR METASTATIC BREAST CANCER PATIENTS. DEMETHER	II	LUIS DE LA CRUZ MERINO	COMERCIAL	MEDICA SCIENTIA INNOVATION RESEARCH, S.L.
CS-12	2024-108-1	PRIMER ESTUDIO EN EL SER HUMANO, DE FASE I/II, SIN ENMASCARAMIENTO, MULTICENTRICO, DE AUMENTO ESCALONADO DE LA DOSIS, OPTIMIZACION DE LA DOSIS Y AMPLIACION DE LA DOSIS PARA EVALUAR LA SEGURIDAD, LA TOLERABILIDAD, LA FARMACOCINETICA, LA FARMACODINAMICA Y LA ACTIVIDAD ANTITUMORAL DEL INHIBIDOR SELECTIVO DE LA PARP1, «IMP1734», EN PACIENTES CON TUMORES SOLIDOS AVANZADOS	II	LUIS DE LA CRUZ MERINO	COMERCIAL	EIKON THERAPEUTICS
CS-12	2024-398-1	"A RANDOMIZED, OPEN -LABEL, PHASE 3 STUDY OF ADJUVANT SACITUZUMAB GOVITECAN AND PEMBROLIZUMAB VERSUS TREATMENT OF PHYSICIAN'S CHOICE IN PATIENTS WITH TRIPLE NEGATIVE BREAST CANCER WHO HAVE RESIDUAL INVASIVE DISEASE AFTER SURGERY AND NEOADJUVANT THERAPY	III	LUIS DE LA CRUZ MERINO	COMERCIAL	GILEAD SCIENCES, INC

GRUPO	PROTOC./CÓDIGO	TÍTULO	FASE	IP	TIPO	PROMOTOR
CS-12	2024-416-1	A RANDOMIZED PHASE 3, DOUBLE -BLIND, PLACEBO -CONTROLLED STUDY OF ELACESTRANT PLUS EVEROLIMUS VERSUS ELACESTRANT IN PATIENTS WITH ESTROGEN RECEPTOR - POSITIVE/HUMAN EPIDERMAL GROWTH FACTOR RECEPTOR 2 -NEGATIVE, ESR1 -MUTATED, ADVANCED BREAST CANCER PROGRESSING TO ENDOCRINE THERAPY AND CDK4/6 INHIBITORS.	III	LUIS DE LA CRUZ MERINO	COMERCIAL	MEDICA SCIENTIA INNOVATION RESEARCH, S.L.
CS-12	2024-480-1	"BEAMION BCGC -1: ENSAYO DE FASE IB DE AUMENTO DE LA DOSIS Y DE FASE II DE OPTIMIZACION DE LA DOSIS, ALEATORIZADO, EN ABIERTO Y MULTICENTRICO PARA EVALUAR EL ZONGERTINIB (BI 1810631) POR VIA ORAL EN COMBINACION CON EL TRASTUZUMAB DERUXTECAN (T-DXD) POR VIA INTRAVENOSA O EN COMBINACION CON EL TRASTUZUMAB EMTANSINA (T-DM1) POR VIA INTRAVENOSA PARA EL TRATAMIENTO DE PACIENTES CON CANCER DE MAMA METASTASICO (CMM) HER2+ AVANZADO Y ADENOCARCINOMA GASTRICO, DE LA UNION GASTROESOFAGICA O ESOFAGICO METASTASICO (ACGEM)".	I	LUIS DE LA CRUZ MERINO	COMERCIAL	BOEHRINGER INGELHEIM INTERNATIONAL GMBH
CS-12	2024-547-1	"AN OPEN LABEL, PHASE 2 CLINICAL TRIAL OF MEN1703 AS MONOTHERAPY AND IN COMBINATION WITH GLOFITAMAB IN PATIENTS WITH RELAPSED OR REFRACTORY AGGRESSIVE B -CELL NON - HODGKIN LYMPHOMA (JASPIS -01)"	II	NATALIA PALAZON CARRION	COMERCIAL	RYVU THERAPEUTICS S.A.
CS-12	2024-623-1	ELACESTRANT VERSUS STANDARD ENDOCRINE THERAPY IN WOMEN AND MEN WITH NODE - POSITIVE, ESTROGEN RECEPTOR -POSITIVE, HER2-NEGATIVE, EARLY BREAST CANCER WITH HIGH RISK OF RECURRENCE —A GLOBAL, MULTICENTER, RANDOMIZED, OPEN -LABEL PHASE 3 STUDY (ELEGANT)	III	LUIS DE LA CRUZ MERINO	COMERCIAL	STEMLINE THERAPEUTICS, INC
CS-12	2025-036-1	ESTUDIO DE FASE 1/1B, ABIERTO Y MULTICENTRICO, PARA INVESTIGAR LA SEGURIDAD, TOLERABILIDAD, FARMACOCINETICA Y ACTIVIDAD ANTITUMORAL DE KIN-2787 EN PARTICIPANTES CON TUMORES SOLIDOS Y POSITIVIDAD DE MUTACION DEL GEN BRAF Y/O EL GEN NRAS	I	LUIS DE LA CRUZ MERINO	COMERCIAL	PIERRE FABRE MEDICAMENT
CS-12	2025-041-1	A RANDOMIZED PHASE II STUDY TO EVALUATE THE SAFETY AND EFFICACY OF TRASTUZUMAB DERUXTECAN VERSUS CDK4/6 INHIBITOR-BASED ENDOCRINE THERAPY AS FIRS-LINE THERAPY OF HR-POSITIVE AND HER2-LOW/ULTRALOW ADVANCED BREAST CANCER PATIENTS CLASSIFIED AS NON-LUMINAL SUBTYPE ACCORDING TO GENE EXPRESSION PROFILING (THE PONTIAC STUDY)	II	LUIS DE LA CRUZ MERINO	COMERCIAL	MEDICA SCIENTIA INNOVATION RESEARCH, S.L.
CS-12	2025-138-1	AN OPEN-LABEL, MULTI-CENTER, SINGLE ARM, ROLLOVER STUDY OF GME751 (PROPOSED PEMBROLIZUMAB BIOSIMILAR) IN PARTICIPANTS WHO ARE ELIGIBLE FOR CONTINUED PEMBROLIZUMAB TREATMENT AFTER PARTICIPATION IN CGME751A12101 OR CGME751A12301 STUDIES	III	LUIS DE LA CRUZ MERINO	COMERCIAL	HEXAL AG
CS-12	2025-318-1	ESTUDIO ALEATORIZADO, ABIERTO, INFERENCIAL CONTINUO DE FASE 2/3 DE IZALONTAMAB BRENGITECAN (BMS-986507) VERSUS EL TRATAMIENTO DE ELECCION DEL MEDICO EN PACIENTES CON CANCER DE MAMA TRIPLE NEGATIVO (CMTN) O CANCER DE MAMA CON BAJA EXPRESION DE RECEPTORES DE ESTROGENO Y HER2-NEGATIVO, LOCALMENTE AVANZADO, RECURRENTE IRRESECABLE O METASTASICO, QUE NO HAN SIDO TRATADOS PREVIAMENTE Y QUE NO SON ELEGIBLES PARA EL TRATAMIENTO CON ANTI-PD1/PD-L1	II/III	LUIS DE LA CRUZ MERINO	COMERCIAL	BRISTOL MYERS SQUIBB COMPANY
CS-12	2025-367-1	ESTUDIO DE FASE 3, ALEATORIZADO Y ABIERTO PARA EVALUAR LA EFICACIA Y LA SEGURIDAD DE SAC-TMT (SACITUZUMAB TIRUMOTECAN, MK-2870) SEGUIDO DE CARBOPLATINO/PACLITAXEL EN COMPARACION CON QUIMIOTERAPIA, AMBOS EN COMBINACION CON PEMBROLIZUMAB COMO TRATAMIENTO NEOADYUVANTE DEL CANCER DE MAMA TRIPLE NEGATIVO, EN ESTADIO TEMPRANO Y DE ALTO RIESGO O DEL CANCER MAMA CON UNA EXPRESION BAJA DE RECEPTORES HORMONALES/SIN EXPRESION DE RECEPTOR 2 DEL FACTOR DE CRECIMIENTO EPIDERMICO HUMANO.	III	LUIS DE LA CRUZ MERINO	COMERCIAL	MERCK, SHARP & DOHME LLC
CS-12	2025-895-1	PRIMER ESTUDIO EN HUMANOS DE STX-478, UN INHIBIDOR SELECTIVODE MUTACIONES DE PI3KA, UTILIZADO EN MONOTERAPIA Y EN COMBINACION CON OTROS AGENTES ANTINEOPLASICOS EN PARTICIPANTES CON TUMORES SOLIDOS AVANZADOS	I/II	LUIS DE LA CRUZ MERINO	COMERCIAL	SCORPION THERAPEUTICS, INC.

GRUPO	PROTOC./CÓDIGO	TÍTULO	FASE	IP	TIPO	PROMOTOR
CS-13	2023-335-1	RESPUESTA AL TRATAMIENTO TOPICO VAGINAL CON CORIOLUS VERSICOLOR, (PAPILOCARE)EN PACIENTES CON DIAGNOSTICO DE CIN 2/3 QUE CUMPLAN CRITERIOS PARA EL SEGUIMIENTOVIGILADO.	NO APLICA	LIDIA MARIA MELERO CORTES	INDEPENDIENTE	FUNDACION PARA LA GESTION DE LA INVESTIGACION EN SALUD DE SEVILLA
CS-14	2013-512-1	QUIMIOTERAPIA NEOADYUVANTE CON NAB-PACLITAXEL EN PACIENTES CON CANCER DE MAMA HER2 NEGATIVO DE ALTO RIESGO (ETNA)	III	MANUEL RUIZ BORREGO	INDEPENDIENTE	FONDAZIONE MICHELANGELO - AVANZAMENTO DELLO STUDIO E CURA DEI TUMORI
CS-14	2014-204-1	ENSAYO FASE III, MULTICENTRICO, ALEATORIZADO, DOBLE CIEGO, DE GRUPOS PARALELOS, CONTROLADO CON PLACEBO, PARA EVALUAR LA EFICACIA Y LA SEGURIDAD DE OLAPARIB FRENTE A PLACEBO COMO TRATAMIENTO ADYUVANTE EN PACIENTES CON CANCER DE MAMA HER2 NEGATIVO DE ALTO RIESGO Y MUTACIONES GERMINALES DE BRCA1/2, QUE HAN FINALIZADO EL TRATAMIENTO LOCAL Y LA QUIMIOTERAPIA NEOADYUVANTE O ADYUVANTE." ESTUDIO OLYMPIA.	III	MANUEL RUIZ BORREGO	COMERCIAL	ASTRAZENECA AB
CS-14	2014-372-1	ESTUDIO FASE 3, ALEATORIZADO, ABIERTO, DE NIVOLUMAB COMBINADO CON IPILIMUMAB FRENTE A SUNITINIB EN MONOTERAPIA EN SUJETOS CON CARCINOMA DE CELULAS RENALES AVANZADO O METASTASICO, NO TRATADO PREVIAMENTE. (CHECKMATE 214, VIA DE CONTROL Y EVALUACION EN ENSAYOS CLINICOS DE NIVOLUMAB)	III	BEGOÑA PEREZ VALDERRAMA	COMERCIAL	BRISTOL-MYERS SQUIBB INTERNATIONAL CORPORATION (BMSIC)
CS-14	2015-237-1	ESTUDIO FASE IB/II, MULTICENTRICO, DE COMBINACION DE LEE011 Y BYL719 CON LETROZOL, EN PACIENTES ADULTAS CON CANCER DE MAMA AVANZADO ER+	II	MANUEL RUIZ BORREGO	COMERCIAL	NOVARTIS FARMACEUTICA, S.A.
CS-14	2015-267-1	ESTUDIO FASE II, MULTICENTRICO, ALEATORIZADO, DOBLE CIEGO, DE GRUPOS PARALELOS, PARA COMPARAR LA EFICACIA Y TOLERABILIDAD DE FULVESTRANT (FASLODEXTM) 500MG CON PLACEBO Y FULVESTRANT (FASLODEXTM) 500MG EN COMBINACION CON EL PD-0332991 (PALBOCICLIB) COMO PRIMERA LINEA DE TRATAMIENTO PARA PACIENTES POSTMENOPAUSICAS CON CANCER DE MAMA METASTASICO Y RECEPTORES HORMONALES POSITIVOS, QUE HAN COMPLETADO AL MENOS 5 AÑOS DE TRATAMIENTO ADYUVANTE ENDOCRINO Y QUE PERMANECEN LIBRES DE ENFERMEDAD POR MAS DE 12 MESES TRAS LA FINALIZACION DEL MISMO O QUE TIENEN ENFERMEDAD METASTASICA DE NOVO "ESTUDIO FLIPPER"	II	MANUEL RUIZ BORREGO	INDEPENDIENTE	FUNDACION GRUPO ESPAÑOL DE INVESTIGACION EN CANCER MAMA
CS-14	2016-004-1	HACIA EL ENTENDIMIENTO DE LAS ALTERACIONES MOLECULARES DEL CANCER DE MAMA METASTASICO. PROGRAMA AURORA (PROYECTO DE INVESTIGACION)	NO APLICA	MANUEL RUIZ BORREGO	INDEPENDIENTE	FUNDACION GRUPO ESPAÑOL DE INVESTIGACION EN CANCER MAMA
CS-14	2016-313-1	ENSAYO DE FASE III ALEATORIZADO DE PALBOCICLIB CON TRATAMIENTO ENDOCRINO ADYUVANTE ESTANDAR FRENTE A MONOTERAPIA CON TRATAMIENTO ENDOCRINO ADYUVANTE ESTANDAR EN CANCER DE MAMA PRECOZ CON RECEPTORES HORMONALES POSITIVOS (RH+) Y HER2-NEGATIVO.	III	MANUEL RUIZ BORREGO	INDEPENDIENTE	AUSTRIAN BREAST & COLORECTAL CANCER GROUP (ABCSG)
CS-14	2016-409-1	COMBINACIONES CON MEDI4736 EN EL CARCINOMA RENAL METASTASICO (CALYPSO)	I	BEGOÑA PEREZ VALDERRAMA	INDEPENDIENTE	QUEEN `S UNIVERSITY AT KINGSTON
CS-14	2017-146-1	EESTUDIO DE EXTENSION Y OBSERVACIONAL A LARGO PLAZO MULTICENTRICO, ABIERTO EN PACIENTES INCLUIDOS PREVIAMENTE EN UN ESTUDIO CLINICO DE ATEZOLIZUMAB PROMOCIONADO POR GENENTECH Y/O F.HOFFMANN-LA ROCHE LTD	III	REYES BERNABE CARO	COMERCIAL	F. HOFFMANN-LA ROCHE LTD

GRUPO	PROTOC./CÓDIGO	TÍTULO	FASE	IP	TIPO	PROMOTOR
CS-14	2017-224-1	ESTUDIO PARA EVALUAR LOS DESENLACES DEL EMBARAZO Y LA SEGURIDAD DE LA INTERRUPCION DEL TRATAMIENTO ENDOCRINO DE MUJERES JOVENES CON CANCER DE MAMA Y RESPUESTA AL TRATAMIENTO ENDOCRINO QUE DESEEN QUEDARSE EMBARAZADAS (POSITIVE).	NO APLICA	MANUEL RUIZ BORREGO	INDEPEN-DIENTE	FUNDACION GRUPO ESPAÑOL DE INVESTI-GACION EN CANCER MAMA
CS-14	2017-524-1	ESTUDIO DE FASE III, ALEATORIZADO Y DOBLE CIEGO PARA EVALUAR PEMBROLIZUMAB MAS QUIMIOTERAPIA FRENTE A UN PLACEBO MAS QUIMIOTERAPIA COMO TRATAMIENTO NEOADYUVANTE Y PEMBROLIZUMAB FRENTE A UN PLACEBO COMO TRATAMIENTO ADYUVANTE PARA EL CANCER DE MAMA TRIPLE NEGATIVO (CMTN)	III	JAVIER SALVADOR BOFILL	COMERCIAL	MERCK SHARP & DOHME CORP
CS-14	2017-525-1	ENSAYO DE FASE III, ALEATORIZADO Y DOBLE CIEGO DE QUIMIOTERAPIA DOBLE CON PLATINO +/- PEMBROLIZUMAB (MK-3475) COMO TRATAMIENTO NEOADYUVANTE/ADYUVANTE EN PARTICIPANTES CON CANCER DE PULMON NO MI-CROCITICO (CPNM) EN ESTADIO IIB O IIIA RESECABLE (KEYNOTE-671)	III	REYES BERNABE CARO	COMERCIAL	MERCK SHARP & DOH-ME DE ESPAÑA SA
CS-14	2018/035	ESTUDIO DE FASE III, ABIERTO Y ALEATORIZADO PARA EVALUAR LA EFICACIA Y SEGURIDAD DE ALECTINIB ADYUVANTE FRENTE A LA QUIMIOTERAPIA ADYUVANTE CON UN DERIVADO DEL PLATINO EN PACIENTES CON CARCINOMA DE PUL-MON NO MICROCITICO POSITIVO PARA LA CINASA DEL LINFOMA ANAPLASICO EN ESTADIO IB (TUMORES> 4 CM) A IIIA COMPLETAMENTE EXTIRPADO	III	REYES BERNABE CARO	COMERCIAL	ROCHE FARMA, S.A.
CS-14	2018/223	ESTUDIO EN FASE III, MULTICENTRICO, ALEATORIZADO, ABIERTO Y CONTROLADO CON PRINCIPIO ACTIVO DE DS-8201A, UN CONJUGADO DE FARMACO Y ANTICUERPO ANTI-HER2, FRENTE A ADO-TRASTUZUMAB EMTANSINA (T DM1) PARA SUJETOS CON CANCER DE MAMA IRRESECABLE Y/O METASTASICO QUE EXPRESA HER2 TRATADOS PREVIAMENTE CON TRASTUZUMAB Y TAXANO.	III	JAVIER SALVADOR BOFILL	COMERCIAL	DAIICHI-SANKYO, INC
CS-14	2018/366	ENSAYO CLINICO FASE III, MULTICENTRICO, ALEATORIZADO Y ABIERTO, PARA EVALUAR LA EFICACIA Y SEGURIDAD DE RIBOCICLIB CON TERAPIA ENDOCRINA, COMO TRATAMIENTO ADYUVANTE EN PACIENTES CON CANCER DE MAMA PRECOZ, RECEPTORES HORMONALES POSITIVOS, HER2 NEGATIVO (NUEVO ENSAYO CLINICO EN ADYUVANCIA CON RIBOCICLIB - [LEE011]: NATALEE)	III	JAVIER SALVADOR BOFILL	COMERCIAL	NOVARTIS FARMACEU-TICA, S.A.
CS-14	2018-051-1	ESTUDIO FASE III, MULTICENTRICO, ALEATORIZADO, DOBLE CIEGO, CONTROLADO CON PLACEBO, QUE EVALUA LA EFI-CACIA Y SEGURIDAD DE CANAKINUMAB FRENTE A PLACEBO COMO TERAPIA ADYUVANTE EN PACIENTES ADULTOS CON CANCER DE PULMON NO MICROCITICO (NSCLC) COMPLETAMENTE RESECADO (R0), EN ESTADIO II-IIIA Y IIIB (T>5 CM N2) SEGUN EL AJCC/UICC V.8	III	REYES BERNABE CARO	COMERCIAL	NOVARTIS FARMACEU-TICA, S.A.
CS-14	2018-089-1	REGISTRO DE TUMORES TORACICOS	NO APLICA	REYES BERNABE CARO	INDEPEN-DIENTE	GRUPO ESPAÑOL DE CANCER DE PULMON
CS-14	2018-200-1	ESTUDIO EN FASE III MULTICENRICO, ABERTO, RANDOMIZADO, COM DOS BRAZOS DE TRATAMENTO, PARA EVALUAR LA FARMACOCINETICA, LA EFICACIA Y LA SEGURIDAD DE LA ADMINISTRACION SUBCUTANEA DE LA COMBINACION EN DOSIS FIJAS DE PERTUZUMAB Y TRASTUZUMAB EN COMBINACION CON QUIMIOTERAPIA EN PACIENTES CON CANCER DE MAMA PRECOZ HER2 POSITIVO.	III	MANUEL RUIZ BORREGO	COMERCIAL	F. HOFFMANN-LA ROCHE LTD
CS-14	2018-201-1	A PHASE II, RANDOMIZED, BLINDED, PLACEBO-CONTROLLED STUDY OF MTIG7192A, AN ANTI-TIGIT ANTIBODY, IN COMBINATION WITH ATEZOLIZUMAB IN CHEMOTHERAPY-NAÏVE PATIENTS WITH LOCALLY ADVANCED OR METASTATIC NON SMALL CELL LUNG CANCER.	II	REYES BERNABE CARO	COMERCIAL	GENENTECH INC

GRUPO	PROTOC./CÓDIGO	TÍTULO	FASE	IP	TIPO	PROMOTOR
CS-14	2018-202-1	ESTUDIO EN FASE 3 ALEATORIZADO, ABIERTO, DE ABEMACICLIB EN COMBINACION CON TRATAMIENTO ENDOCRINO ADYUVANTE ESTANDAR FRENTE A MONOTERAPIA CON TRATAMIENTO ENDOCRINO ADYUVANTE ESTANDAR, EN PACIENTES CON CANCER DE MAMA EN ESTADIOS INICIALES, DE ALTO RIESGO, CON AFECTACION GANGLIONAR, RECEPTORES HORMONALES POSITIVOS, HER2 NEGATIVO.	III	MANUEL RUIZ BORREGO	COMERCIAL	LILLY, S.A.
CS-14	2018-342-1	ESTUDIO DE FASE III, ALEATORIZADO Y DOBLE CIEGO DE PEMBROLIZUMAB EN COMPARACION CON PLACEBO EN COMBINACION CON QUIMIOTERAPIA NEOADYUVANTE Y ENDOCRINOTERAPIA ADYUVANTE EN EL TRATAMIENTO DEL CANCER DE MAMA CON RECEPTORES ESTROGENICOS POSITIVOS Y RECEPTOR TIPO 2 DEL FACTOR DE CRECIMIENTO EPIDERMICO HUMANO NEGATIVO (RE+/HER2-) EN ESTADIO INICIAL DE ALTO RIESGO (KEYNOTE-756).	III	JAVIER SALVADOR BOFILL	COMERCIAL	MERCK SHARP & DOHME CORP
CS-14	2019/055	ESTUDIO FASE 3, ALEATORIZADO, DE QUIMIOTERAPIA NEOADYUVANTE SOLA FRENTE A QUIMIOTERAPIA NEOADYUVANTE MAS NIVOLUMAB O NIVOLUMAB Y BMS-986205, SEGUIDO POR TRATAMIENTO CONTINUADO POST-CIRUGIA CON NIVOLUMAB O NIVOLUMAB Y BMS-986205 EN PACIENTES CON CANCER DE VEJIGA MUSCULO-INVASIVO	III	BEGOÑA PEREZ VALDERRAMA	COMERCIAL	BRISTOL-MYERS SQUIBB INTERNATIONAL CORPORATION (BMSIC)
CS-14	2019/389	A PHASE III DOUBLE-BLIND RANDOMISED STUDY ASSESSING THE EFFICACY AND SAFETY OF CAPIVASERTIB + FULVESTRANT VERSUS PLACEBO + FULVESTRANT AS TREATMENT FOR LOCALLY ADVANCED (INOPERABLE) OR METASTATIC HORMONE RECEPTOR POSITIVE, HUMAN EPIDERMAL GROWTH FACTOR RECEPTOR 2 NEGATIVE (HR+/HER2-) BREAST CANCER FOLLOWING RECURRENCE OR PROGRESSION ON OR AFTER TREATMENT WITH AN AROMATASE INHIBITOR (CAPITELLO-291).	III	MANUEL RUIZ BORREGO	COMERCIAL	ASTRAZENECA FARMACEUTICA ESPAÑA S.A.
CS-14	2019/406	ESTUDIO FASE III, ALEATORIZADO, DOBLE CIEGO Y CONTROLADO CONPLACEBO DE TIRAGOLUMAB, UN ANTICUERPO ANTI-TIGIT, EN COMBINACIONCON ATEZOLIZUMAB, EN COMPARACION CON PLACEBO EN COMBINACIONCON ATEZOLIZUMAB EN PACIENTES CON CANCER DE PULMON NO MICROCITICO LOCALMENTE AVANZADO IRRESECABLE O METASTASICO NO TRATADO PREVIAMENTE SELECCIONADOS POR PD-L1.	III	REYES BERNABE CARO	COMERCIAL	ROCHE FARMA, S.A.
CS-14	2019-140-1	ESTUDIO DE LARGO SEGUIMIENTO DE PACIENTES CON CANCER DE MAMA INCLUIDOS EN ESTUDIOS EN ESTADIOS PRECOCES DEL GRUPO GEICAM	III	MANUEL RUIZ BORREGO	INDEPENDIENTE	GRUPO ESPAÑOL DE INVESTIGACION EN EL CANCER DE MAMA
CS-14	2019-143-1	ENSAYO FASE III, ALEATORIZADO, ABIERTO, MULTICENTRICO E INTERNACIONAL PARA DETERMINAR LA EFICACIA Y LA SEGURIDAD DE DURVALUMAB EN COMBINACION CON GEMCITABINA + CISPLATINO COMO TRATAMIENTO NEOADYUVANTE SEGUIDO DE DURVALUMAB EN MONOTERAPIA COMO TRATAMIENTO ADYUVANTE EN PACIENTES CON CANCER DE VEJIGA MUSCULO INVASIVO (NIAGARA)	III	BEGOÑA PEREZ VALDERRAMA	COMERCIAL	ASTRAZENECA FARMACEUTICA ESPAÑA S.A.
CS-14	2019-146-1	ENSAYO CLINICO FASE II RANDOMIZADO DE QUIMIOINMUNOTERAPIA NEO-ADYUVANTE VERSUS QUIMIOTERAPIA SOLA PARA EL TRATAMIENTO DE PACIENTES CON CANCER DE PULMON NO MICROCITICO (CPNM) LOCALMENTE AVANZADO Y POTENCIALMENTE RESECABLE. NADIM II.	II	REYES BERNABE CARO	INDEPENDIENTE	FUNDACION GECP
CS-14	2019-415-1	ESTUDIO OBSERVACIONAL AMBISPECTIVO DE REGISTRO DE EMBARAZO Y CANCER DE MAMA	NO APLICA	MANUEL RUIZ BORREGO	INDEPENDIENTE	FUNDACION GRUPO ESPAÑOL DE INVESTIGACION EN CANCER MAMA
CS-14	2019-489-1	A PHASE II STUDY OF ADJUVANT PALBOCICLIB AS AN ALTERNATIVE TO CHEMOTHERAPY IN ELDERLY PATIENTS WITH HIGH-RISK ER+/HER2- EARLY BREAST CANCER (APPALACHES)	II	JAVIER SALVADOR BOFILL	INDEPENDIENTE	EUROPEAN ORGANISATION FOR RESEARCH AND TREATMENT OF CANCER

GRUPO	PROTOC./CÓDIGO	TÍTULO	FASE	IP	TIPO	PROMOTOR
CS-14	2019-492-1	ESTUDIO FASE 2 DE ERDAFITINIB EN SUJETOS CON TUMORES SOLIDOS AVANZADOS Y ALTERACIONES EN EL GEN FGFR	II	ALEJANDRO FALCON GONZALEZ	COMERCIAL	PFIZER, S.L.U.
CS-14	2019-509-1	A RANDOMIZED PHASE 3 MULTICENTER OPEN-LABEL STUDY TO COMPARE THE EFFICACY OF TAK- 788 AS FIRST-LINE TREATMENT VERSUS PLATINUM-BASED HEMOTHERAPY IN PATIENTS WITH NON–SMALL CELL LUNG CANCER WITH EGFR EXON 20 INSERTION MUTATIONS.	III	REYES BERNABE CARO	COMERCIAL	MILLENNIUM PHARMA-CEUTICALS INC.
CS-14	2019-511-1	ESTUDIO DE FASE III ALEATORIZADO, DOBLE CIEGO, CONTROLADO CON PLACEBO DE IPATASERTIB EN COMBINACION CON ATEZOLIZUMAB Y PACLITAXEL PARA EL TRATAMIENTO DE PACIENTES CON CANCER DE MAMA TRIPLE NEGATIVO LOCALMENTE AVANZADO INOPERABLE O METASTASICO.	III	MANUEL RUIZ BORREGO	COMERCIAL	ROCHE FARMA, S.A.
CS-14	2019-512-1	PHASE 2, OPEN-LABEL SAFETY AND EFFICACY STUDY OF TELISOTUZUMAB VEDOTIN (ABBV-399) IN SUBJECTS WITHPRE-VIOUSLY TREATED C-MET+ NON-SMALL CELL LUNG CANCER	II	REYES BERNABE CARO	COMERCIAL	ABBVIE DEUTSCHLAND GMBH & CON K. G
CS-14	2019-515-1	A MULTICENTER, RANDOMIZED, OPEN-LABEL, PHASE 3 TRIAL COMPARING LOXO-292 TO PLATINUM-BASED AND PE-METREXED THERAPY WITH OR WITHOUT PEMBROLIZUMAB AS INITIAL TREATMENT OF ADVANCED OR METASTATIC RET FUSION-POSITIVE NON-SMALL CELL LUNG CANCER. LIBRETTO-431	III	REYES BERNABE CARO	COMERCIAL	LILLY, S.A.
CS-14	2020/060	RANDOMIZED, DOUBLE BLINDED, PHASE 3 STUDY OF TUCATINIB OR PLACEBO IN COMBINATION WITH ADO-TRASTUZU-MAB EMTANSINE (T-DM1) FOR SUBJECTS WITH UNRESECTABLE LOCALLY-ADVANCED OR METASTATIC HER2+ BREAST CANCER (HER2CLIMB-02).	III	MANUEL RUIZ BORREGO	COMERCIAL	SEAGEN INC
CS-14	2020/115	ESTUDIO DE FASE III MULTICENTRICO, ALEATORIZADO, ABIERTO PARA EVALUAR LA EFICACIA Y SEGURIDAD DE ATEZO-LIZUMAB ADMINISTRADO EN COMBINACION CON CABOZANTINIB FRENTE A CABOZANTINIB EN MONOTERAPIA EN PACIENTES CON CARCINOMA DE CELULAS RENALES LOCALMENTE AVANZADO O METASTASICO INOPERABLE QUE HAN PRESENTADO PROGRESION TUMORAL RADIOLOGICA DURANTE O DESPUES DEL TRATAMIENTO CON UN INHIBIDOR DE PUNTOS DE CONTROL INMUNITARIO.	III	BEGOÑA PEREZ VALDERRAMA	COMERCIAL	ROCHE FARMA, S.A.
CS-14	2020/273	ESTUDIO DE FASE III MULTICENTRICO, ALEATORIZADO, DOBLE CIEGO, CONTROLADO CON PLACEBO PARA EVALUAR LA EFICACIA Y SEGURIDAD DE GDC-9545 EN COMBINACION CON PALBOCICLIB, COMPARADO CON LETROZOL EN COMBI-NACION CON PALBOCICLIB, EN PACIENTES CON CANCER DE MAMA POSITIVO PARA RECEPTORES DE ESTROGENOS Y HER2 NEGATIVO LOCALMENTE AVANZADO O METASTASICO	III	MANUEL RUIZ BORREGO	COMERCIAL	F. HOFFMANN-LA ROCHE LTD
CS-14	2020-021-1	PHASE 1/2 MULTICENTER STUDY OF THE SAFETY, PHARMACOKINETICS, AND PRELIMINARY EFFICACY OF APL-101 IN SUBJECTS WITH NON-SMALL CELL LUNG CANCER WITH C-MET EXON 14 SKIP MUTATIONS AND C-MET DYSREGULA-TION ADVANCE SOLID TUMORS	I	REYES BERNABE CARO	COMERCIAL	APOLLOMICS INC.
CS-14	2020-161-1	ESTUDIO FASE III, ALEATORIZADO, DOBLE CIEGO Y CONTROLADO CON PLACEBO DE ATEZOLIZUMAB MAS CARBOPLA-TINO Y ETOPOSIDO CON O SIN TIRAGOLUMAB (ANTICUERPO ANTI-TIGIT) EN PACIENTES CON CANCER DE PULMON MICROCITICO EN ESTADIO AVANZADO NO TRATADO.	III	AMPARO SANCHEZ GASTALDO	COMERCIAL	ROCHE FARMA, S.A.
CS-14	2020-194-1	A PHASE II, OPEN-LABEL, MULTICENTER, RANDOMIZED STUDY OF THE SAFETY AND EFFICACY OF RO7198457 IN COM-BINATION WITH ATEZOLIZUMAB VERSUS ATEZOLIZUMAB ALONE FOLLOWING ADJUVANT PLATINUM DOUBLET CHEMO-THERAPY IN PATIENTS WHO ARE CTDNA POSITIVE AFTER SURGICAL RESECTION OF STAGE II-III NON-SMALL CELL LUNG CANCER.	II	REYES BERNABE CARO	COMERCIAL	GENENTECH INC
CS-14	2020-226-1	ENSAYO CLINICO FASE III, ALEATORIZADO, DOBLE CIEGO, SOBRE QUIMIOTERAPIA NEOADYUVANTE CON ATEZOLIZU-MAB O PLACEBO EN PACIENTES CON CANCER DE MAMA TRIPLE NEGATIVO, SEGUIDA DE ADYUVANCIA CON ATEZOLIZU-MAB O PLACEBO. GEPARDOUZE (MO39875)	III	MANUEL RUIZ BORREGO	INDEPEN-DIENTE	NSABP FOUNDATION, INC.

GRUPO	PROTOC./CÓDIGO	TÍTULO	FASE	IP	TIPO	PROMOTOR
CS-14	2020-240-1	ACTIVITY OF LORLATINIB BASED ON ALK RESISTANCE MUTATIONS ON BLOOD IN ALK POSITIVE NSCLC PATIENTS PREVIOUSLY TREATED WITH 2ND GENERATION ALK INHIBITOR - ALKALINE)	II	REYES BERNABE CARO	INDEPENDIENTE	EUROPEAN ORGANISATION FOR RESEARCH AND TREATMENT OF CANCER
CS-14	2020-400-1	PHASE 2A STUDY OF ZW25 IN COMBINATION WITH PALBOCICLIB PLUS FULVESTRANT	II	MANUEL RUIZ BORREGO	COMERCIAL	ZYMEWORKS, INC
CS-14	2020-408-1	A PHASE 1 DOSE ESCALATION STUDY TO ASSESS SAFETY AND EFFICACY OF ADP-A2M4CD8 IN HLA-A2+ SUBJECTS WITH MAGE-A4 POSITIVE TUMORS	I	REYES BERNABE CARO	COMERCIAL	ADAPTIMMUNE LLC
CS-14	2020-409-1	ESTUDIO FASE 3 ALEATORIZADO DE LA COMBINACION DE AMIVANTAMAB Y LAZERTINIB FRENTE A OSIMERTINIB COMO TRATAMIENTO DE PRIMERA LINEA EN PACIENTES CON CANCER DE PULMON NO MICROCITICO LOCALMENTE AVANZADO O METASTASICO CON MUTACION DEL EGFR. MARIPOSA	III	REYES BERNABE CARO	COMERCIAL	JANSSEN-CILAG INTERNATIONAL N.V.
CS-14	2020-413-1	ESTUDIO FASE III, ABIERTO, ALEATORIZADO DE ATEZOLIZUMAB Y TIRAGOLUMAB EN COMPARACION CON DURVALUMAB EN PACIENTES CON CANCER DE PULMON NO MICROCITICO LOCALMENTE AVANZADO EN ESTADIO III IRRESECABLE QUE NO HAN PRESENTADO PROGRESION DESPUES DE QUIMIORRADIOTERAPIA CON PLATINO CONCOMITANTE (SKYSCRAPER-03).	III	REYES BERNABE CARO	COMERCIAL	ROCHE FARMA, S.A.
CS-14	2020-416-1	A PHASE 3 GLOBAL, MULTICENTER, DOUBLE-BLIND RANDOMIZED STUDY OF CARBOPLATIN-PACLITAXEL WITH INCMGA00012 OR PLACEBO IN PARTICIPANTS WITH INOPERABLE LOCALLY RECURRENT OR METASTATIC SQUAMOUS CELL CARCINOMA OF THE ANAL CANAL NOT PREVIOUSLY TREATED WITH SYSTEMIC CHEMOTHERAPY (POD1UM-303/INTERAACT 2)	III	JULIA MARTINEZ PEREZ	COMERCIAL	INCYTE CORPORATION
CS-14	2020-587-1	"ENSAYO CLINICO FASE II DE TRATAMIENTO NEOADYUVANTE CON CARBOPLATINO-PEMETREXEDBEVACIZUMAB MAS ATEZOLIZUMAB PARA EL TRATAMIENTO DE PACIENTES CON CANCER DE PULMON LOCALMENTE AVANZADO Y POTENCIALMENTE RESECABLE Y MUTACIONES DE EGFR" NEO-DIANA	II	REYES BERNABE CARO	INDEPENDIENTE	FUNDACION GECP
CS-14	2020-677-1	ESTUDIO FASE 3 ABIERTO Y ALEATORIZADO DE LA COMBINACION DE LA TERAPIA AMIVANTAMAB Y CARBOPLATINO-PEMETREXED, FRENTE A CARBOPLATINO-PEMETREXED, EN PACIENTES CON CANCER DE PULMON NO MICROCITICO LOCALMENTE AVANZADO O METASTASICO CON EGFR MUTADO POR INSERCIONES EN EL EXON 20	III	REYES BERNABE CARO	COMERCIAL	JANSSEN-CILAG INTERNATIONAL N.V.
CS-14	2020-681-1	ENSAYO CLINICO FASE III DE QUIMIOTERAPIA VERSUS QUIMIOINMUNOTERAPIA COMO TRATAMIENTO ADYUVANTE EN PACIENTES CON CANCER DE PULMON NO MICROCITICO ESTADIO IB-IIIA CON RESECCION COMPLETA	III	REYES BERNABE CARO	INDEPENDIENTE	FUNDACION GECP
CS-14	2020-682-1	ESTUDIO DE FASE 3, ABIERTO Y ALEATORIZADO DE MK-6482 EN COMBINACION CON LENVATINIB (MK-7902) FRENTE A CABOZANTINIB COMO TRATAMIENTO DE SEGUNDA O TERCERA LINEA EN PARTICIPANTES CON CARCINOMA RENAL AVANZADO QUE HAN MOSTRADO PROGRESION DESPUES DEL TRATAMIENTO PREVIO CON ANTI-PD-1/L1	III	BEGOÑA PEREZ VALDERRAMA	COMERCIAL	MERCK SHARP & DOHME CORP
CS-14	2021/056	ENSAYO DE FASE III ALEATORIZADO, MULTICENTRICO, DOBLE CIEGO DE AZD9833 (UN SERD, DEGRADADOR SELECTIVO DEL RE, ORAL) MAS PALBOCICLIB EN COMPARACION CON ANASTROZOL MAS PALBOCICLIB PARA EL TRATAMIENTO DE PACIENTES CON CANCER DE MAMA AVANZADO CON RECEPTORES ESTROGENICOS POSITIVOS Y HER2 NEGATIVO QUE NO HAN RECIBIDO NINGUN TRATAMIENTO SISTEMICO PARA LA ENFERMEDAD AVANZADA. SERENA 4	I	MANUEL RUIZ BORREGO	COMERCIAL	ASTRAZENECA AB
CS-14	2021-046-1	ENSAYO ALEATORIZADO, DOBLE CIEGO, ADYUVANTE, CONTROLADO CON PLACEBO EN PERSONAS CON GLIOBLASTOMA PRIMARIO DE NUEVO DIAGNOSTICO PARA EVALUAR LA EFICACIA Y LA SEGURIDAD DEL ACIDO 2-HIDROXIOLEICO (2-OHOA) EN COMBINACION CON TRATAMIENTO DE REFERENCIA CON RADIOTERAPIA Y TEMOZOLOMIDA.	II	MIRIAM ALONSO GARCIA	COMERCIAL	LAMINAR PHARMACEUTICALS

GRUPO	PROTOC./CÓDIGO	TÍTULO	FASE	IP	TIPO	PROMOTOR
CS-14	2021-098-1	ENSAYO CLINICO DE FASE III, ALEATORIZADO, DOBLE CIEGO Y CONTROLADO CON PLACEBO PARA EVALUAR LA EFICACIA Y LA SEGURIDAD DEL TRATAMIENTO ADYUVANTE CON ATEZOLIZUMAB O PLACEBO Y TRASTUZUMAB EMTANSINA EN EL CANCER DE MAMA CON HER2+ Y ALTO RIESGO DE RECIDIVA DESPUES DEL TRATAMIENTO PREOPERATORIO	III	MANUEL RUIZ BORREGO	COMERCIAL	F. HOFFMANN-LA ROCHE LTD
CS-14	2021-117-1	ESTUDIO DE FASE 3, ALEATORIZADO Y ABIERTO PARA EVALUAR EL USO PERIOPERATORIO DE ENFORTUMAB VEDOTINA MAS PEMBROLIZUMAB (MK-3475) FRENTE A GEMCITABINA Y CISPLATINO NEOADYUVANTES EN PARTICIPANTES ELEGIBLES A CISPLATINO CON CANCER DE VEJIGA MUSCULO INVASIVO (KEYNOTE-B15 / EV-304)	III	BEGOÑA PEREZ VALDERRAMA	COMERCIAL	MERCK SHARP & DOHME CORP
CS-14	2021-163-1	A PHASE 3, RANDOMIZED, OPEN-LABEL, MULTICENTER STUDY OF THE EFFICACY AND SAFETY OF PYROTINIB VERSUS DOCETAXEL IN PATIENTS WITH ADVANCED NON-SQUAMOUS NON-SMALL CELL LUNG CANCER (NSCLC) HARBORING A HER2 EXON 20 MUTATION WHO PROGRESSED ON OR AFTER TREATMENT WITH PLATINUM BASED CHEMOTHERAPY.	III	REYES BERNABE CARO	COMERCIAL	MEDPACE CLINICAL RESEARCH LLC
CS-14	2021-164-1	A PASE 3, MULTICENTRE, RANDOMIZED, OPEN-LABEL, ACTIVE-CONTROLLED STUDY OF TRASTUZUMAB DERUXTECAN (T-DXD) VERSUS TRASTUZUMAB EMTANSINE (T-DM1) IN SUBJECTS WITH HIGH-RISK HER2-POSITIVE PRIMARY BREAST CANCER WHO HAVE RESIDUAL INVASIVE IN BREAST OR AXILLARY LYMPH NODES FOLLOWING NEOADJUVANT THERAPY	III	JAVIER SALVADOR BOFILL	COMERCIAL	DAIICHI-SANKYO, INC
CS-14	2021-165-1	ENSAYO CLINICO DE FASE II CON DOS COHORTES PARALELAS EN PACIENTES CON RECEPTORES DE ESTROGENOS NEGATIVOS O ENFERMEDAD NO-LUMINAL SEGUN PAM50, TRATAMIENTO CON ATEZOLIZUMAB EN COMBINACION CON TRASTUZUMAB Y VINORELBINA EN EL CANCER DE MAMA AVANZADO/METASTASICO HER2-POSITIVO – ESTUDIO ATREZZO	II	JAVIER SALVADOR BOFILL	INDEPENDIENTE	ASOCIACION SOLTI
CS-14	2021-199-1	ESTUDIO FASE IA/IB DE AUMENTO Y AMPLIACION DE LA DOSIS PARA EVALUAR LA SEGURIDAD, LA FARMACOCINETICA Y LA ACTIVIDAD DE GDC-6036 EN MONOTERAPIA Y EN COMBINACION CON OTROS TRATAMIENTOS ANTINEOPLASICOS EN PACIENTES CON TUMORES SOLIDOS AVANZADOS O META´TASICOS CON LA MUTACION KRAS-G12C	I	ALEJANDRO FALCON GONZALEZ	COMERCIAL	GENENTECH INC
CS-14	2021-207-1	ENSAYO ALEATORIZADO DE FASE III DE TRASTUZUMAB + ALPELISIB +/- FULVESTRANT FRENTE A TRASTUZUMAB + QUIMIOTERAPIA EN PACIENTES CON CANCER DE MAMA AVANZADO HER2+ CON MUTACION DE PIK3CA PREVIAMENTE TRATADAS" "ESTUDIO ALPHABET"	III	MANUEL RUIZ BORREGO	INDEPENDIENTE	FUNDACION GRUPO ESPAÑOL DE INVESTIGACION EN CANCER MAMA
CS-14	2021-209-1	A PHASE 3, OPEN-LABEL, RANDOMIZED, NON-INFERIORITY TRIAL OF SUBCUTANEOUS VERSUS INTRAVENOUS NIVOLUMAB IN PARTICIPANTS WITH ADVANCED OR METASTATIC CLEAR CELL RENAL CELL CARCINOMA WHO HAVE RECEIVED PRIOR SYSTEMIC THERAPY	III	BEGOÑA PEREZ VALDERRAMA	COMERCIAL	BRISTOL-MYERS SQUIBB INTERNATIONAL CORPORATION (BMSIC)
CS-14	2021-210-1	ESTUDIO DE FASE III, ALEATORIZADO, DOBLE CIEGO DE NIVOLUMAB O PLACEBO EN COMBINACION CON DOCETAXEL, EN HOMBRES CON CANCER DE PROSTATA RESISTENTE A LA CASTRACION METASTASICO	III	BEGOÑA PEREZ VALDERRAMA	COMERCIAL	BRISTOL-MYERS SQUIBB INTERNATIONAL CORPORATION (BMSIC)
CS-14	2021-212-1	ENSAYO EN FASE 3, RANDOMIZADO, MULTICENTRICO CON TRATAMIENTO ABIERTO DE TRASTUZUMAB DERUXTECAN (T DXD; DS-8201A) FRENTE A QUIMIOTERAPIA A ELECCION DEL INVESTIGADOR EN PACIENTES CON CANCER DE MAMA CON EXPRESION BAJA DEL RECEPTOR DEL FACTOR DE CRECIMIENTO EPIDERMICO-2 (HER2-LOW) Y RECEPTORES HORMONALES POSITIVOS, CUYA ENFERMEDAD HA PROGRESADO DURANTE EL TRATAMIENTO ENDOCRINO EN EL CONTEXTO METASTASICO (DESTINY BREAST06)	III	MANUEL RUIZ BORREGO	COMERCIAL	ASTRAZENECA AB
CS-14	2021-213-1	ESTRATEGIA SIN QUIMIOTERAPIA BASADA EN LA RTESPUESTYA PATOLOGICA COMPLETA CON TRASTUZUMAB-PERTYZUMAB POR VIA SUBCUTANE Y TDM1 EN CANCER DE MAMA HER2 POSITIVO EN ESTADIO INICIAL (MO42793)	II	MANUEL RUIZ BORREGO	COMERCIAL	MEDICA SCIENTIA INNOVATION RESEARCH, S.L.

GRUPO	PROTOC./CÓDIGO	TÍTULO	FASE	IP	TIPO	PROMOTOR
CS-14	2021-220-1	A PHASE III RANDOMIZED OPEN LABEL MULTICENTER STUDY EVALUATING THE EFFICAZCY AND SAFETY OF ADJUVANT GIREDESTRANT COMPARED WITH PHYSICIANS CHOICE OF ADJUVANT ENDOCRINE MONOTHERAPU IN PATIENT WITH ESTROGEN RECEPTOR-PSITIVE HER2 NEGATIVE EARLY BREAST CANCER (LIDERA)	III	MANUEL RUIZ BORREGO	COMERCIAL	F. HOFFMANN-LA ROCHE LTD
CS-14	2021-242-1	ESTUDIO CLINICO Y FARMACOCINETICO DE FASE I/II, MULTICENTRICO Y ABIERTO SOBRE PM14 EN COMBINACION CON IRINOTECAN EN PACIENTES PRETRATADOS CON TUMORES SOLIDOS AVANZADOS SELECCIONADOS	II	ANA GIL TORRALVO	COMERCIAL	PHARMA MAR, S.A
CS-14	2021-244-1	"A PHASE I OPEN LABEL FOLLOWED BY A PHASE II RANDOMIZED, CONTROLLED STUDY TO ASSESS THE EFFICACY AND SAFETY OF ABTL081	I	INMACULADA GALLEGO JIMENEZ	COMERCIAL	ABILITY PHARMACEUTICALS S.L.
CS-14	2021-251-1	ESTUDIO DE FASE 3, ALEATORIZADO, ABIERTO, EN EL QUE SE COMPARA LY3484356 CON LA HORMONOTERAPIA DE PREFERENCIA DEL INVESTIGADOR EN PACIENTES CON CANCER DE MAMA LOCALMENTE AVANZADO O METASTASICO, CON EXPRESION DE RECEPTORES ESTROGENICOS Y SIN SOBREEXPRESION DEL RECEPTOR HER2, QUE ANTERIORMENTE HAN RECIBIDO HORMONOTERAPIA EMBER-3	III	MANUEL RUIZ BORREGO	COMERCIAL	LILLY, S.A.
CS-14	2021-253-1	ESTUDIO OBSERVACIONAL PARA DESCRIBIR LAS CARACTERISTICAS GENOTIPICAS Y LAS MUTACIONES DE RESISTENCIA EN EL NSCLC ALK+	NO APLICA	REYES BERNABE CARO	INDEPENDIENTE	FUNDACION ONCOSUR
CS-14	2021-286-1	A DOSE-ESCALATION AND EXPANSION STUDY OF THE SAFETY AND PHARMACOKINETICS OF XL092 AS SINGLE-AGENT AND COMBINATION THERAPY IN SUBJECTS WITH INOPERABLE LOCALLY ADVANCED OR METASTATIC SOLID TUMORS	I	ALEJANDRO FALCON GONZALEZ	COMERCIAL	EXELIXIS INC
CS-14	2021-287-1	A PHASE III, OPEN LABEL, RANDOMISED, 3-ARM, MULTI-CENTRE STUDY OF SAVOLITINIB PLUS DURVALUMAB VERSUS SUNITINIB AND DURVALUMAB MONOTHERAPY IN PARTICIPANTS WITH MET DRIVEN, UNRESECTABLE AND LOCALLY ADVANCED OR METASTATIC PAPILLARY RENAL CELL CARCINOMA (PRCC) (SAMETA)	III	BEGOÑA PEREZ VALDERRAMA	COMERCIAL	ASTRAZENECA AB
CS-14	2021-347-1	A MULTICENTER, RANDOMIZED, DOUBLE-BLIND, PLACEBO-CONTROLLED PHASE III STUDY OF FUZULOPARIB COMBINED WITH ABIRATERONE ACETATE AND PREDNISONE (AA-P) VERSUS PLACEBO COMBINED WITH AA-P AS FIRST-LINE TREATMENT IN PATIENTS WITH METASTATIC CASTRATIONRESISTANT PROSTATE CANCER	III	BEGOÑA PEREZ VALDERRAMA	COMERCIAL	HENGRUI MEDICINE CO.
CS-14	2021-482-1	ESTUDIO EN CESTA, DE FASE 2, MULTICENTRICO Y ABIERTO DE MK-7684A, UNA COFORMULACION DE VIBOSTOLIMAB (MK-7684) CON PEMBROLIZUMAB (MK-3475), CON O SIN OTROS TRATAMIENTOS ANTINEOPLASICOS, EN PARTICIPANTES CON TUMORES SOLIDOS SELECCIONADOS	II	ALEJANDRO FALCON GONZALEZ	COMERCIAL	MERCK SHARP & DOHME DE ESPAÑA SA
CS-14	2021-546-1	ESTUDIO FASE 3 ABIERTO DE NEOADYUVANCIA CON TRASTUZUMAB DERUXTECAN (T-DXD) EN MONOTERAPIA O T-DXD SEGUIDO THE THP COMPARADO CON DDAC-THP EN PACIENTES CON CANCER DE MAMA EN ESTADIO TEMPRANO HER2-POSITIVO DE ALTO RIESGO (DESTINY-BREAST 11)	III	MANUEL RUIZ BORREGO	COMERCIAL	ASTRAZENECA AB
CS-14	2021-551-1	ENSAYO MODULAR FASE I/IIA ABIERTO, MULTICENTRICO PARA EVALUAR LA SEGURIDAD, TOLERABILIDAD, FARMACOCINETICA, FARMACODINAMIA Y EFICACIA PRELIMINAR DE DOSIS ASCENDENTES DE AZD5305 EN MONOTERAPIA Y EN COMBINACION CON AGENTES ANTICANCERIGENOS EN PACIENTES CON TUMORES SOLIDOS AVANZADOS (PETRA)	I	ALEJANDRO FALCON GONZALEZ	COMERCIAL	ASTRAZENECA AB
CS-14	2021-575-1	ENSAYO EN FASE III, DOBLE CIEGO, ALEATORIZADO PARA EVALUAR EL CAMBIO A AZD9833 (SERD ORAL DE NUEVA GENERACION) + INHIBIDOR DE CDK4/6 (PALBOCICLIB O ABEMACICLIB) FRENTE A CONTINUAR CON UN INHIBIDOR DE LA AROMATASA (LETROZOL O ANASTROZOL) + INHIBIDOR DE CDK4/6 EN PACIENTES CON CANCER DE MAMA MESTASTASICO HR+/HER2- CON MUTACION DETECTABLE DEL ESR1 SIN PROGRESION DE LA ENFERMEDAD DURANTE EL TRATAMIENTO DE 1L CON INHIBIDOR DE LA AROMATASA + INHIBIDOR DE CDK4/6: ESTUDIO DE CAMBIO TEMPRANO GUIADO POR ADNTC. SERENA-6:	III	MANUEL RUIZ BORREGO	COMERCIAL	ASTRAZENECA AB

GRUPO	PROTOC./CÓDIGO	TÍTULO	FASE	IP	TIPO	PROMOTOR
CS-14	2021-591-1	"ESTUDIO DE FASE 1B/3 DE BEMARITUZUMAB MAS QUIMIOTERAPIA Y NIVOLUMAB FRENTE A QUIMIOTERAPIA Y NIVOLUMAB EN MONOTERAPIA EN SUJETOS CON CANCER GASTRICO Y DE LA UNION GASTROESOFAGICA AVANZADO NO TRATADO PREVIAMENTE CON SOBREEXPRESION DE FGFR2B (FORTITUDE-102)"	I	MANUEL J VALLADARES AYERBES	COMERCIAL	AMGEN SA
CS-14	2021-606-1	ENSAYO DE FASE IB/II DE TRATAMIENTOS COMBINADOS CON PEMBROLIZUMAB (MK-3475) EN EL CANCER DE PROSTATA RESISTENTE A LA CASTRACION METASTASICO (CPRCM) (KEYNOTE-365)	II	BEGOÑA PEREZ VALDERRAMA	COMERCIAL	MERCK SHARP & DOHME CORP
CS-14	2021-621-1	ESTUDIO ALEATORIZADO, DOBLE CIEGO Y EN FASE III DE TUCATINIB O PLACEBO EN COMBINACION CON TRASTUZUMAB Y PERTUZUMAB COMO TRATAMIENTO DE MANTENIMIENTO PARA EL CANCER DE MAMA HER2+ METASTASICO (HER2CLIMB-05).	III	MANUEL RUIZ BORREGO	COMERCIAL	SEAGEN INC
CS-14	2021-634-1	ENSAYO DE EXTENSION DE FASE III, ABIERTO Y MULTICENTRICO PARA ESTUDIAR LA SEGURIDAD Y LA EFICACIA A LARGO PLAZO EN PARTICIPANTES CON TUMORES AVANZADOS QUE ACTUALMENTE ESTAN EN TRATAMIENTO O EN SEGUIMIENTO EN UN ENSAYO DE PEMBROLIZUMAB.	III	REYES BERNABE CARO	COMERCIAL	MERCK SHARP & DOHME CORP
CS-14	2021-666-1	PHASE II TRIAL OF PEMBROLIZUMAB AND OLAPARIB IN HOMOLOGOUS-RECOMBINATION DEFICIENT (HRD) ADVANCED COLORECTAL CANCER (CRC).	II	MANUEL J VALLADARES AYERBES	INDEPENDIENTE	GRUPO ESPAÑOL MULTIDISCIPLINAR EN CANCER DIGESTIVO
CS-14	2021-685-1	OLAPARIB AND DURVALUMAB (MEDI4736) IN PATIENTS WITH METASTATIC PANCREATIC CANCER AND DNA DAMAGE REPAIR GENES ALTERATIONS.	II	INMACULADA GALLEGO JIMENEZ	INDEPENDIENTE	GRUPO DE TRATAMIENTO DE TUMORES DIGESTIVOS
CS-14	2021-723-1	"ESTUDIO EN FASE III ABIERTO Y ALEATORIZADO DEL TRATAMIENTO COMBINADO DE AMIVANTAMAB Y LAZERTINIB CON QUIMIOTERAPIA BASADA EN PLATINO EN COMPARACION CON QUIMIOTERAPIA BASADA EN PLATINO EN PACIENTES CON CANCER DE PULMON NO MICROCITICO CON MUTACION DEL EGFR LOCALMENTE AVANZADO O METASTASICO TRAS EL FRACASO DE OSIMERTINIB".	III	REYES BERNABE CARO	COMERCIAL	JANSSEN-CILAG INTERNATIONAL N.V.
CS-14	2022-022-1	A RANDOMIZED NON-COMPARATIVE OPEN-LABEL PHASE 1B/2 STUDY OF CAN04 IN COMBINATION WITH GEMCITABINE PLUS CARBOPLATIN IN PATIENTS WITH ADVANCED TRIPLE NEGATIVE BREAST CANCER.	I	MANUEL RUIZ BORREGO	COMERCIAL	CANTARGIA AB
CS-14	2022-025-1	ESTUDIO DE FASE III, ALEATORIZADO, ABIERTO Y MULTICENTRICO DE LURBINECTEDINA EN COMBINACION CON ATEZOLIZUMAB, EN COMPARACION CON ATEZOLIZUMAB, COMO TRATAMIENTO DE MANTENIMIENTO EN PACIENTES CON CANCER DE PULMON MICROCITICO EN ENFERMEDAD EXTENSA (CPMEE) DESPUES DE TRATAMIENTO DE INDUCCION DE PRIMERA LINEA CON CARBOPLATINO, ETOPOSIDO Y ATEZOLIZUMAB.	III	REYES BERNABE CARO	COMERCIAL	F. HOFFMANN-LA ROCHE LTD
CS-14	2022-027-1	ENSAYO CLINICO FASE III, ABIERTO, ALEATORIZADO DE DATO-DXD EN COMPARACION CON LA QUIMIOTERAPIA A ELECCION DEL INVESTIGADOR EN PACIENTES CON CANCER DE MAMA INOPERABLE O METASTASICO, CON RECEPTORES HORMONALES POSITIVOS, HER2 NEGATIVO, QUE HAN RECIBIDO UNA O DOS LINEAS PREVIAS DE QUIMIOTERAPIA SISTEMICA (TROPION-BREAST01).	III	MANUEL RUIZ BORREGO	COMERCIAL	ASTRAZENECA FARMACEUTICA ESPAÑA S.A.
CS-14	2022-030-1	RIBOCICLIB Y TERAPIA ENDOCRINA EN NEOADYUVANCIA Y ADYUVANCIA PARA CANCER DE MAMA RECEPTOR DE ESTROGENOS-POSITIVO (RE+) Y HER2-NEGATIVO (HER2-) CLINICAMENTE DE ALTO RIESGO.	II	JAVIER SALVADOR BOFILL	INDEPENDIENTE	ASOCIACION SOLTI
CS-14	2022-032-1	ESTUDIO DE FASE III, MULTICÊNTRICO Y ABIERTO DE RIBOCICLIB EM COMPARACION COM PLBOCICLIB EM PACIENTES COM CÂNCER DE MAMA AVANZADO COM RECEPTORES HORMONALES POSITIVOS/HER2-NEGATIVO /HER2-ENRIQUECIDO. ENSAYO HARMONIA.	III	JAVIER SALVADOR BOFILL	INDEPENDIENTE	ASOCIACION SOLTI

GRUPO	PROTOC./CÓDIGO	TÍTULO	FASE	IP	TIPO	PROMOTOR
CS-14	2022-038-1	ESTUDIO FASE 1/2 PARA COMPARAR BEMPEGALDESLEUKIN COMBINADO CON NIVOLUMAB Y UN INHIBIDOR DE LA TIROSINA QUINASA (TKI) CON NIVOLUMAB Y UN TKI SOLOS EN PARTICIPANTES CON CARCINOMA DE CELULAS RENALES AVANZADO O METASTASICO (CCRM) NO TRATADO PREVIAMENTE (PIVOT IO 011).	I	BEGOÑA PEREZ VALDERRAMA	COMERCIAL	BRISTOL-MYERS SQUIBB INTERNATIONAL CORPORATION (BMSIC)
CS-14	2022-058-1	A PHASE 2, RANDOMIZED, OPEN-LABEL STUDY OF TRILACICLIB ADMINISTERED WITH FIRST-LINE PLATINUM-BASED CHEMOTHERAPY AND AVELUMAB MAINTENANCE THERAPY IN PATIENTS WITH UNTREATED, LOCALLY ADVANCED OR METASTATIC UROTHELIAL CARCINOMA(PRESERVE 3).	II	BEGOÑA PEREZ VALDERRAMA	COMERCIAL	G1 THERAPEUTICS INC.
CS-14	2022-065-1	"ESTUDIO EN PARAGUAS DE FASE II, MULTICENTRICO, ALEATORIZADO, ABIERTO Y CON GRUPOS PARALELOS PARA EVALUAR AVELUMAB (MSB0010718C) EN COMBINACION CON OTROS ANTINEOPLASICOS COMO TRATAMIENTO DE MANTENIMIENTO EN PARTICIPANTES CON CARCINOMA UROTELIAL LOCALMENTE AVANZADO O METASTASICO SIN PROGRESION CON QUIMIOTERAPIA DE PRIMERA LINEA CON UN DERIVADO DEL PLATINO"	II	BEGOÑA PEREZ VALDERRAMA	COMERCIAL	MERCK KGAA
CS-14	2022-066-1	"ESTUDIO ABIERTO EN FASE IB/II PARA EVALUAR LA SEGURIDAD Y LA EFICACIA DEL MITAZALIMAB EN COMBINACION CON QUIMIOTERAPIA EN PACIENTES CON ADENOCARCINOMA DUCTAL PANCREATICO".	II	MANUEL J VALLADARES AYERBES	COMERCIAL	ALLIGATOR BIOSCIENCE AB
CS-14	2022-182-1	"PHASE 3, RANDOMIZED, DOUBLE-BLIND, PLACEBO-CONTROLLED STUDY OF ABEMACICLIB IN COMBINATION WITH ABIRATERONE PLUS PREDNISONE IN MEN WITH HIGH-RISK METASTATIC HORMONE-SENSITIVE PROSTATE CANCER".	III	BEGOÑA PEREZ VALDERRAMA	COMERCIAL	LILLY, S.A.
CS-14	2022-217-1	"ENSAYO FASE 3, ABIERTO, ALEATORIZADO, DE DATOPOTAMAB DERUXTECAN (DATO-DXD) EN COMPARACION CON LA QUIMIOTERAPIA DE ELECCION DEL INVESTIGADOR EN PACIENTES CON CANCER DE MAMA TRIPLE NEGATIVO, LOCALMENTE RECURRENTE INOPERABLE O METASTASICO, QUE NO SON CANDIDATOS A TERAPIA CON INHIBIDORES DE PD-1/PD-L1 EN PRIMERA LINEA (TROPION-BREAST02)".	III	MANUEL RUIZ BORREGO	COMERCIAL	ASTRAZENECA FARMACEUTICA ESPAÑA S.A.
CS-14	2022-221-1	ESTUDIO EN FASE III, ABIERTO Y ALEATORIZADO DE TUCATINIB EN COMBINACION CON TRASTUZUMAB Y MFOLFOX6 FRENTE A MFOLFOX6 ADMINISTRADO CON O SIN CETUXIMAB O BEVACIZUMAB COMO TRATAMIENTO DE PRIMERA LINEA PARA PACIENTES CON CANCER COLORRECTAL METASTASICO HER2+.	III	MANUEL J VALLADARES AYERBES	COMERCIAL	SEAGEN INC
CS-14	2022-237-1	ESTUDIO DE ESCALADA DE DOSIS Y DE AMPLIACION PARA EVALUAR LA SEGURIDAD Y LA EFICACIA DE XL092 EN COMBINACION CON FARMACOS INMUNONCOLOGICOS EN PACIENTES CON TUMORES SOLIDOS AVANZADOS O METASTASICOS IRRESECABLES	I	BEGOÑA PEREZ VALDERRAMA	COMERCIAL	EXELIXIS INC
CS-14	2022-266-1	"ENSAYO CLINICO DE FASE 3, ALEATORIZADO, DOBLE CIEGO Y CONTROLADO CON PLACEBO PARA ESTUDIAR LA EFICACIA Y LA SEGURIDAD DE PEMBROLIZUMAB (MK-3475) EN COMBINACION CON QUIMIORRADIOTERAPIA (QRT) EN COMPARACION CON QRT SOLA EN PARTICIPANTES CON CANCER DE VEJIGA CON INVASION MUSCULAR (CVIM) (KEYNOTE-992").	III	BEGOÑA PEREZ VALDERRAMA	COMERCIAL	MERCK SHARP & DOHME DE ESPAÑA SA
CS-14	2022-275-1	ESTUDIO DE FASE I-III MULTICENTRICO PARA EVALUAR LA EFICACIA Y SEGURIDAD DE MULTIPLES TRATAMIENTOS EN COHORTES DE PACIENTES SELECCIONADOS BASANDOSE EN EL ESTADO DE LOS BIOMARCADORES, CON CANCER DE PULMON NO MICROCITICO EN ESTADIO III LOCALMENTE AVANZADO, NO RESECABLE	III	REYES BERNABE CARO	COMERCIAL	F. HOFFMANN-LA ROCHE LTD
CS-14	2022-277-1	ENSAYO CLINICO FASE II DE AMG510 (SOTORASIB) EN PACIENTES CON CANCER DE PULMON NO MICROCITICO (CPNM) ESTADIO III IRRESECABLES CON MUTACION KRAS P.G12C Y NO ELEGIBLES PARA TRATAMIENTO CON QUIMIORADIOTERAPIA_(MERIT-LUNG)	II	REYES BERNABE CARO	INDEPENDIENTE	FUNDACION GECP
CS-14	2022-317-1	ESTUDIO DE FASE III ALEATORIZADO, MULTICENTRICO Y ABIERTO DE LURBINECTEDINA COMO AGENTE UNICO O LURBINECTEDINA EN COMBINACION CON IRINOTECAN FRENTE A LA ELECCION DEL INVESTIGADOR (TOPOTECAN O IRINOTECAN) EN PACIENTES CON CANCER DE PULMON DE CELULAS PEQUEÑAS EN RECAIDA (CPCP) (ENSAYO LAGOON)	III	REYES BERNABE CARO	COMERCIAL	PHARMA MAR, S.A

GRUPO	PROTOC./CÓDIGO	TÍTULO	FASE	IP	TIPO	PROMOTOR
CS-14	2022-324-1	ESTUDIO FASE II, ALEATORIZADO, PARA EVALUAR LA INCIDENCIA DE DISCONTINUACION DEBIDA A DIARREA EN LOS 3 PRIMEROS CICLOS DE TRATAMIENTO EN PACIENTES CON CANCER DE MAMA PRECOZ HER2 POSITIVO (HER2+), RECEPTOR HORMONAL POSITIVO (RH+), TRATADOS CON NERATINIB MAS LOPERAMIDA VERSUS NERATINIB CON ESCALADA INICIAL DE DOSIS MAS LOPERAMIDA (SEGUN NECESIDAD) VERSUS NERATINIB MAS LOPERAMIDA MAS COLESEVELAM." "ESTUDIO DIANER".	II	MANUEL RUIZ BORREGO	INDEPEN-DIENTE	FUNDACION GRUPO ESPAÑOL DE INVESTI-GACION EN CANCER MAMA
CS-14	2022-357-1	ESTUDIO EN FASE II, MULTICENTRICO Y SIN ENMASCARAMIENTO PARA EVALUAR LA EFICACIA Y LA SEGURIDAD DE LA MONOTERAPIA CON OLAPARIB Y LA COMBINACION DE OLAPARIB JUNTO CON DURVALUMAB COMO TRATAMIENTO NEOADYUVANTE EN PACIENTES CON MUTACIONES BRCA Y CANCER DE MAMA HER2 NEGATIVO EN FASE TEMPRANA (OLYMPIAN).	II	MANUEL RUIZ BORREGO	COMERCIAL	ASTRAZENECA AB
CS-14	2022-380-1	ESTUDIO FASE 1B, ABIERTO, DE BUSQUEDA DE DOSIS DE CC-90010 EN COMBINACION CON TEMOZOLOMIDA CON O SIN RADIOTERAPIA EN SUJETOS CON GLIOBLASTOMA DE NUEVO DIAGNOSTICO	I	MIRIAM ALONSO GARCIA	COMERCIAL	CELGENE CORPORA-TION
CS-14	2022-403-1	A PHASE 3, OPEN-LABEL, RANDOMIZED STUDY OF LAZERTINIB WITH SUBCUTANEOUS AMIVANTAMAB ADMINISTERED VIA MANUAL INJECTION COMPARED WITH INTRAVENOUS AMIVANTAMAB OR SUBCUTANEOUS AMIVANTAMAB ADMI-NISTERED VIA ON BODY DELIVERY SYSTEM IN PATIENTS WITH EGFR-MUTATED ADVANCED OR METASTATIC NON-SMALL CELL LUNG CANCER AFTER PROGRESSION ON OSIMERTINIB AND CHEMOTHERAPY (PALOMA-3).	III	REYES BERNABE CARO	COMERCIAL	JANSSEN RESEARCH & DEVELOPMENT LLC
CS-14	2022-424-1	ESTUDIO DE FASE 2, DE UN UNICO BRAZO Y ABIERTO PARA EVALUAR LA SEGURIDAD Y LA FARMACOCINETICA DE UNA COMBINACION A DOSIS FIJA POR VIA INTRAVENOSA (CDF IV) DE TIRAGOLUMAB Y ATEZOLIZUMAB EN PACIENTES CON TUMORES SOLIDOS LOCALMENTE AVANZADOS, RECURRENTES O METASTASICOS.	II	ALEJANDRO FALCON GONZALEZ	COMERCIAL	F. HOFFMANN-LA ROCHE LTD
CS-14	2022-456-1	PRIMER ENSAYO EN HUMANOS, ABIERTO, DE AUMENTO ESCALONADO DE LA DOSIS CON COHORTES DE AMPLIACION PARA EVALUAR LA SEGURIDAD Y LA ACTIVIDAD ANTINEOPLASICA DE GEN1042 EN SUJETOS CON TUMORES SOLIDOS MALIGNOS.	I	AMPARO SANCHEZ GASTALDO	COMERCIAL	GENMAB A/S
CS-14	2022-473-1	ENSAYO FASE III, INTERNACIONAL, MULTICENTRICO, DOBLE CIEGO, ALEATORIZADO Y CONTROLADO CON PLACEBO DE DURVALUMAB TRAS EL TRATAMIENTO CON RADIOTERAPIA ESTEREOTACTICA CORPORAL (SBRT), PARA EL TRATAMIENTO DE PACIENTES CON CANCER DE PULMON NO MICROCITICO, ESTADIO I/II NO RESECADO, CON GANGLIOS LINFATICOS NEGATIVOS" (PACIFIC-4/RTOG-3515).	III	REYES BERNABE CARO	COMERCIAL	ASTRAZENECA AB
CS-14	2022-519-1	KONTRAST-06: ENSAYO DE FASE II ABIERTO EN EL QUE SE EVALUAN LA ACTIVIDAD Y LA SEGURIDAD DE JDQ443 EN MONOTERAPIA COMO TRATAMIENTO DE PRIMERA LINEA PARA PACIENTES CON CANCER DE PULMON DE CELULAS NO PEQUEÑAS LOCALMENTE AVANZADO O METASTASICO KRAS G12C MUTADO CON EXPRESION DE PD-L1 <1 % O CON EXPRESION DE PD-L1 >=1 % Y MUTACION ADICIONAL DE STK11	II	REYES BERNABE CARO	COMERCIAL	NOVARTIS FARMACEU-TICA, S.A.
CS-14	2022-520-1	ESTUDIO EN FASE III ALEATORIZADO DE MRTX849 EN COMPARACION CON DOCETAXEL EN PACIENTES CON CANCER DE PULMON NO MICROCITICO Y MUTACION G12C DE KRAS PREVIAMENTE TRATADO	III	REYES BERNABE CARO	COMERCIAL	MIRATI THERAPEUTICS INC.
CS-14	2022-528-1	ESTUDIO EN FASE II ABIERTO Y ALEATORIZADO DE MORAB-202 (FARLETUZUMAB ECTERIBULINA), UN CONJUGADO DE ANTICUERPO Y FARMACO DIRIGIDO AL RECEPTOR A DE FOLATO, EN PARTICIPANTES CON ADENOCARCINOMA (AC) DE PULMON NO MICROCITICO (ACPNM) METASTASICO DESPUES DE HABER PROGRESADO CON TRATAMIENTOS ANTE-RIORES	II	REYES BERNABE CARO	COMERCIAL	BRISTOL-MYERS SQUI-BB INTERNATIONAL CORPORATION (BMSIC)
CS-14	2022-532-1	ESTUDIO DE FASE 1B QUE EVALUA LA SEGURIDAD, TOLERABILIDAD, FARMACOCINETICA Y EFICACIA DE BEMARITUZU-MAB EN MONOTERAPIA Y EN COMBINACION CON DOCETAXEL EN SUJETOS CON CANCER DE PULMON NO MICROCI-TICO ESCAMOSO (FORTITUDE-201)	I	REYES BERNABE CARO	COMERCIAL	AMGEN INC.

GRUPO	PROTOC./CÓDIGO	TÍTULO	FASE	IP	TIPO	PROMOTOR
CS-14	2022-571-1	ENSAYO DE FASE III, RANDOMIZADO, ABIERTO, MULTICENTRICO Y GLOBAL DE DATOPOTAMAB DERUXTECAN (DATO-DXD) EN COMBINACION CON DURVALUMAB Y CARBOPLATINO VERSUS PEMBROLIZUMAB EN COMBINACION CON QUIMIOTERAPIA BASADA EN PLATINO PARA TRATAMIENTO EN PRIMERA LINEA EN PACIENTES CON CPCNP LOCALMENTE AVANZADO O METATASICO SIN ALTERACIONES GENOMICAS ACCIONABLES. (D926NC00001; AVANZAR).	III	REYES BERNABE CARO	COMERCIAL	ASTRAZENECA AB
CS-14	2022-574-1	ESTUDIO PANTUMORAL PARA EL SEGUIMIENTO A LARGO PLAZO DE SUPERVIVIENTES DE CANCER QUE HAN PARTICIPADO EN ENSAYOS DE INVESTIGACION DE NIVOLUMAB.	II	AMPARO SANCHEZ GASTALDO	COMERCIAL	BRISTOL MYERS SQUIBB COMPANY
CS-14	2022-642-1	ESTUDIO DE FASE III, ALEATORIZADO, ABIERTO DE SACITUZUMAB GOVITECAN FRENTE AL TRATAMIENTO ELEGIDO POR EL MEDICO EN PACIENTES CON CANCER DE MAMA TRIPLE NEGATIVO LOCALMENTE AVANZADO, INOPERABLE O METASTASICO, NO TRATADO ANTERIORMENTE CUYOS TUMORES NO PRESENTEN EXPRESION DE PD-L1 O EN PACIENTES TRATADOS PREVIAMENTE CON AGENTES ANTI PD(L)1 EN FASE INICIAL CUYOS TUMORES PRESENTEN EXPRESION DE PD-L1.	III	JAVIER SALVADOR BOFILL	COMERCIAL	GILEAD SCIENCES, INC
CS-14	2022-643-1	UN ESTUDIO DE FASE III, ALEATORIZADO, DOBLE CIEGO DE BGB-A1217 Y DEL ANTICUERPO ANTI-TIGIT, EN COMBINACION CON TISLELIZUMAB COMPARADO CON PEMBROLIZUMAB EN PACIENTES CON CANCER DE PULMON NO MICROCITICO INOPERABLE O METASTASICO, NO TRATADO PREVIAMENTE, CON EXPRESION DE PD-L1 Y LOCALMENTE AVANZADO.	II	REYES BERNABE CARO	COMERCIAL	BEIGENE LTD
CS-14	2022-660-1	A RANDOMIZED, OPEN-LABEL, PHASE 3 STUDY OF SACITUZUMAB GOVITECAN AND PEMBROLIZUMAB VERSUS TREATMENT OF PHYSICIAN'S CHOICE AND PEMBROLIZUMAB IN PATIENTS WITH PREVIOUSLY UNTREATED, LOCALLY ADVANCED, INOPERABLE, OR METASTATIC TRIPLE-NEGATIVE BREAST CANCER, WHOSE TUMORS EXPRESS PD-L1.	III	JAVIER SALVADOR BOFILL	COMERCIAL	GILEAD SCIENCES, INC
CS-14	2022-662-1	ENSAYO DE FASE 2 DE QUIMIOTERAPIA NEOADJUVANTE ESTANDAR O PATRITUMAB DERUXTECAN (U3-1402; HER3-DXD) CON O SIN TRATAMIENTO CON ENDOCRINO PARA EL CANCER DE MAMA DE ALTO RIESGO HR+/HER2 – ENSAYO VALENTINE	II	JAVIER SALVADOR BOFILL	INDEPENDIENTE	ASOCIACION SOLTI
CS-14	2022-667-1	A PHASE 2 MASTER PROTOCOL TO ASSESS THE EFFICACY AND SAFETY OF FORE8394, AN INHIBITOR OF BRAF CLASS 1 AND CLASS 2 ALTERATIONS, IN PARTICIPANTS WITH CANCER HARBORING BRAF ALTERATIONS.	II	ALEJANDRO FALCON GONZALEZ	COMERCIAL	FORE US BIO INC.
CS-14	2022-697-1	PROTOCOLO MAESTRO DE FASE II, MULTICENTRICO, ABIERTO, PARA EVALUAR LA EFICACIA Y SEGURIDAD DE DATOPOTAMAB DERUXTECAN (DATO-DXD) EN MONOTERAPIA Y EN COMBINACION CON ANTINEOPLASICOS, EN PACIENTES CON TUMORES SOLIDOS EN ESTADIO AVANZADO O METASTASICO.	II	MANUEL J VALLADARES AYERBES	COMERCIAL	ASTRAZENECA AB
CS-14	2022-747-1	ENSAYO CLINICO MULTICENTRICO, ABIERTO, DE UN SOLO GRUPO, DE FASE II PARA MEJORAR LA TOLERANCIA AL SACITUZUMAB GOVITECAN EN PACIENTES CON CANCER DE MAMA METASTASICO TRIPLE NEGATIVO. ESTUDIO PRIMED.	II	MANUEL RUIZ BORREGO	COMERCIAL	MEDICA SCIENTIA INNOVATION RESEARCH, S.L.
CS-14	2022-753-1	SOLTI-1904: EFFICACY OF TISLELIZUMAB AND SPARTALIZUMAB ACROSS MULTIPLE CANCER-TYPES IN PATIENTS WITH PD1-HIGH MRNA EXPRESSING TUMORS DEFINED BY A SINGLE AND PRE-SPECIFIED CUTOFF (ACROPOLI TRIAL).	II	ALEJANDRO FALCON GONZALEZ	INDEPENDIENTE	ASOCIACION SOLTI
CS-14	2022-781-1	ENSAYO CLINICO DE FASE II, ABIERTO, MULTICENTRICO Y DE VARIAS COHORTES PARA EVALUAR LA EFICACIA Y LA SEGURIDAD DE DISITAMAB VEDOTINA (RC48-ADC) EN MONOTERAPIA O EN COMBINACION CON PEMBROLIZUMAB EN PACIENTES CON CARCINOMA UROTELIAL LOCALMENTE AVANZADO IRRESECABLE O METASTASICO CON EXPRESION DE HER2 METASTASICO LOCALMENTE AVANZADO CON EXPRESION DEL RECEPTOR HER2.	II	BEGOÑA PEREZ VALDERRAMA	COMERCIAL	SEAGEN INC
CS-14	2022-783-1	ESTUDIO ABIERTO, ALEATORIZADO, FASE II DE COMBINACIONES DE INHIBIDORES DE PUNTOS DE CONTROL INMUNITARIO CON AXITINIB EN PACIENTES CON CARCINOMA DE CELULAS RENALES NO TRATADO PREVIAMENTE LOCALMENTE AVANZADO NO RESECTABLE O METASTASICO	II	BEGOÑA PEREZ VALDERRAMA	COMERCIAL	F. HOFFMANN-LA ROCHE LTD

GRUPO	PROTOC./CÓDIGO	TÍTULO	FASE	IP	TIPO	PROMOTOR
CS-14	2022-799-1	ENSAYO CLINICO FASE II DE QUIMIO-INMUNOTERAPIA NEOADYUVANTE SEGUIDA DE TRATAMIENTO ADYUVANTE SEGUN EL ESTADO DE RESECCION PARA EL TRATAMIENTO DE PACIENTES CONCANCER DE PULMON NO MICROCITICO (CPNM) CON DIAGNOSTICO DE TUMOR DE PANCOAST. UN ESTUDIOEXPLORATORIO MULTICENTRICO	II	MIRIAM ALONSO GARCIA	INDEPENDIENTE	GECP (GRUPO ESPAÑOL DE CANCER DE PULMON)
CS-14	2022-813-1	DORA TRIAL: PHASE III TRIAL OF DOCETAXEL VS. DOCETAXEL AND RADIUM-223 FOR METASTATIC CASTRATION-RESISTANT PROSTATE CANCER (MCRPC)	III	BEGOÑA PEREZ VALDERRAMA	INDEPENDIENTE	MEMORIAL SLOAN-KETTERING CANCER CENTER, MEMORIAL HOSPITAL FOR CANCER AND ALLIED DISEASES AND SLOAN-KETTERING INSTITUTE FOR CANCER RESEARCH
CS-14	2023-004-1	PROCLAIM: A PHASE 3 RANDOMIZED PLACEBO-CONTROLLED DOUBLE-BLIND STUDY OF ROMIPLOSTIM FOR THE TREATMENT OF CHEMOTHERAPY-INDUCED THROMBOCYTOPENIA IN PATIENTS RECEIVING CHEMOTHERAPY FOR TREATMENT OF NON-SMALL CELL LUNG CANCER (NSCLC), OVARIAN CANCER, OR BREAST CANCER.	III	REYES BERNABE CARO	COMERCIAL	AMGEN INC.
CS-14	2023-027-1	FACTORES DE EFICACIA, SEGURIDAD Y PRONOSTICO DE TRIFLURIDINA/TIPIRACILO PARA ELCDC: TRATAMIENTO DE PACIENTES CON CANCER COLORRECTAL METASTASICO EN LA PRACTICA CLINICA DERUTINA.	NO APLICA	JULIA MARTINEZ PEREZ	INDEPENDIENTE	FUNDACION PARA LA GESTION DE LA INVESTIGACION EN SALUD DE SEVILLA
CS-14	2023-068-1	EMBER-4: A RANDOMIZED, OPEN-LABEL, PHASE 3 STUDY OF ADJUVANT IMLUNESTRANT VS STANDARD ADJUVANT ENDOCRINE THERAPY IN PATIENTS WHO HAVE PREVIOUSLY RECEIVED 2 TO 5 YEARS OF ADJUVANT ENDOCRINE THERAPY FOR ER+, HER2- EARLY BREAST CANCER WITH AN INCREASED RISK OF RECURRENCE.	III	MANUEL RUIZ BORREGO	COMERCIAL	ELI LILLY AND COMPANY
CS-14	2023-097-1	ESTUDIO DE FASE I/IB, MULTICENTRICO, ABIERTO, DE AUMENTO ESCALONADO Y AMPLIACION DE LA DOSIS DE RMC-6291 EN MONOTERAPIA EN SUJETOS CON TUMORES SOLIDOS AVANZADOS CON MUTACION DE KRASG12C.	I	REYES BERNABE CARO	COMERCIAL	REVOLUTION MEDICINES, INC
CS-14	2023-099-1	ESTUDIO MULTICENTRICO ABIERTO DE FASE IB/II PARA EVALUAR LA SEGURIDAD, LA ACTIVIDAD Y LA FARMACOCINETICA DE GDC-6036 EN COMBINACION CON OTROS TRATAMIENTOS ANTINEOPLASICOS EN PACIENTES CON CANCER DE PULMON NO MICROCITICO AVANZADO O METASTASICO CON LA MUTACION KRAS G12C QUE NO HAN RECIBIDO TRATAMIENTO PREVIO.	I	REYES BERNABE CARO	COMERCIAL	F. HOFFMANN-LA ROCHE LTD
CS-14	2023-111-1	ESTUDIO POSAUTORIZACION EPA DE ALPELISIB PIQRAY ESTUDIO NO INTERVENCIONISTA DE ALPELISIB EN COMBINACION CON FULVESTRANT EN MUJERES POSMENOPAUSICAS Y VARONES CON CANCER DE MAMA LOCALMENTE AVANZADO O METASTASICO RECEPTOR HORMONAL POSITIVO HR SIN SOBREEXPRESION DEL RECEPTOR DEL FACTOR DE CRECIMIENTO EPIDERMICO HUMANO 2 HER2 Y CON UNA MUTACION DE LA SUBUNIDAD CATALITICA ALFA DE LA FOSFATIDILINOSITOL3CINASA PIK3CA TRAS LA PROGRESION DE LA ENFERMEDAD DESPUES DE RECIBIR HORMONOTERAPIA COMO UNICO TRATAMIENTO EN EL MUNDO REAL.	NO APLICA	MANUEL RUIZ BORREGO	COMERCIAL	NOVARTIS FARMACEUTICA, S.A.
CS-14	2023-116-1	A PHASE 1/2 STUDY OF CPI-0209 IN PATIENTS WITH ADVANCED SOLID TUMORS AND LYMPHOMAS.	I	ALEJANDRO FALCON GONZALEZ	COMERCIAL	CONSTELLATION PHARMACEUTICALS INC
CS-14	2023-133-1	ESTUDIO EN FASE II DE CEMIPLIMAB (ANTICUERPO ANTI-PD-1) EN COMBINACION CON BNT116 (FIXVAC DE PULMON) COMPARADO CON CEMIPLIMAB EN MONOTERAPIA COMO TRATAMIENTO DE PRIMERA LINEA EN PACIENTES CON CANCER DE PULMON NO MICROCITICO (CPNM) AVANZADO CON TUMORES CON EXPRESION DE PD-L1=50%.	I	REYES BERNABE CARO	COMERCIAL	REGENERON PHARMACEUTICALS, INC

GRUPO	PROTOC./CÓDIGO	TÍTULO	FASE	IP	TIPO	PROMOTOR
CS-14	2023-161-1	A RANDOMISED, OPEN-LABEL, PHASE II, DOSE/SCHEDULE OPTIMISATION STUDY OF NUC-3373/LEUCOVORIN/IRINOTECAN PLUS BEVACIZUMAB (NUFIRI-BEV) VERSUS 5-FU/LEUCOVORIN/IRINOTECAN PLUS BEVACIZUMAB (FOLFIRI-BEV) FOR THE TREATMENT OF PATIENTS WITH PREVIOUSLY TREATED UNRESECTABLE METASTATIC COLORECTAL CANCER.	II	MANUEL J VALLADARES AYERBES	COMERCIAL	NUCANA PLC
CS-14	2023-166-1	AN OBSERVATIONAL, MULTI-COUNTRY, RETROSPECTIVE CHART REVIEW STUDY TO DESCRIBE THE CHARACTERISTICS, TREATMENT PATTERNS AND CLINICAL OUTCOMES OF PATIENTS RECEIVING SELPERCATINIB IN REAL-WORLD CLINICAL PRACTICE IN EUROPE.	NO APLICA	AMPARO SANCHEZ GASTALDO	COMERCIAL	ELI LILLY AND COMPANY
CS-14	2023-174-1	ESTUDIO DE DISEÑO ABIERTO DE 2 PARTES, MULTICENTRO Y DE FASE 1B DE DATOPOTAMAB DERUXTECAN (DATO-DXD) EN COMBINACION CON INMUNOTERAPIA CON O SIN CARBOPLATINO EN PARTICIPANTES CON CANCER DE PULMON DE CELULAS NO PEQUEÑAS METASTASICO O AVANZADO (TROPION-LUNG04)	I	REYES BERNABE CARO	COMERCIAL	ASTRAZENECA AB
CS-14	2023-189-1	ESTUDIO OBSERVACIONAL AMBISPECTIVO QUE DESCRIBE LOS PATRONES DE DIAGNOSTICO Y DE TRATAMIENTO EN ADULTOS CON CARCINOMAS PULMONARES NO MICROCITICOS METASTASICOS CON MUTACION DEL GEN BRAF V600E EN LA PRACTICA CLINICA, PARA EVALUAR LA EFECTIVIDAD DEL TRATAMIENTO Y LA CALIDAD DE VIDA OCTOPUS.	NO APLICA	REYES BERNABE CARO	COMERCIAL	PIERRE FABRE MEDICAMENT
CS-14	2023-191-1	A PHASE 2, OPEN-LABEL, MULTI-ARM STUDY OF TISLELIZUMAB IN COMBINATION WITH INVESTIGATIONAL AGENTS WITH OR WITHOUT CHEMOTHERAPY IN PATIENTS WITH PREVIOUSLY UNTREATED, LOCALLY ADVANCED, UNRESECTABLE, OR METASTATIC NON-SMALL CELL LUNG CANCER.SUBSTUDY 1: A PHASE 2, OPEN-LABEL STUDY OF TISLELIZUMAB IN COMBINATION WITH INVESTIGATIONAL AGENTS IN PATIENTS WITH PREVIOUSLY UNTREATED, LOCALLY ADVANCED, UNRESECTABLE, OR METASTATIC NON-SMALL CELL LUNG CANCER. SUBSTUDY 2: A PHASE 2, OPEN-LABEL STUDY OF TISLELIZUMAB WITH CHEMOTHERAPY IN COMBINATION WITH INVESTIGATIONAL AGENTS IN PATIENTS WITH PREVIOUSLY UNTREATED, LOCALLY ADVANCED, UNRESECTABLE, OR METASTATIC NON-SMALL CELL LUNG CANCER WITH PD-L1 LOW OR NEGATIVE TUMORS.	II	MIRIAM ALONSO GARCIA	COMERCIAL	BEIGENE LTD INC
CS-14	2023-194-1	ESTUDIO FASE III DE POST-NEOADYUVANCIA QUE EVALUA SACITUZUMAB GOVITECAN, UN ANTICUERPO CONJUGADO, EN PACIENTES CON CANCER PRIMARIO DE MAMA HER2 NEGATIVO CON ALTO RIESGO DE RECAIDA TRAS EL TRATAMIENTO NEOADYUVANTE ESTANDAR - SASCIA.	III	MANUEL RUIZ BORREGO	INDEPENDIENTE	GERMAN BREAST GBG FORSCHUNGSGESELLSCHAFT GMBH
CS-14	2023-211-1	A PHASE 3, OPEN-LABEL, RANDOMIZED, MULTI-CENTER STUDY OF DZD9008 VERSUS PLATINUM-BASED DOUBLET CHEMOTHERAPY AS FIRST-LINE TREATMENT FOR PATIENTS WITH LOCALLY ADVANCED OR METASTATIC NON-SMALL CELL LUNG CANCER HARBORING EPIDERMAL GROWTH FACTOR RECEPTOR EXON 20 INSERTION MUTATION.	III	REYES BERNABE CARO	COMERCIAL	DIZAL (JIANGSU) PHARMACEUTICALCO, LTD
CS-14	2023-213-1	TACTIVE-U: ESTUDIO EN PARAGUAS ABIERTO DE FASE 1B/2 DE INTERVENCION DE SEGURIDAD Y EFICACIA PARA INVESTIGAR LA TOLERABILIDAD, LA FARMACOCINETICA Y LA ACTIVIDAD ANTITUMORAL DE ARV-471 (PF-07850327), UNA QUIMERA DIRIGIDA A LA PROTEOLISIS ORAL, EN COMBINACION CON OTROS TRATAMIENTOS CONTRA EL CANCER EN PARTICIPANTES DE 18 AÑOS O MAS CON CANCER DE MAMA ER+ AVANZADO O METASTASICO, SUBESTUDIO B (ARV-471 EN COMBINACION CON RIBOCICLIB)"	I	MANUEL RUIZ BORREGO	COMERCIAL	PFIZER INC.
CS-14	2023-214-1	ESTUDIO DE FASE IB/II, MULTICENTRICO, ABIERTO, PARA EVALUAR LA SEGURIDAD/TOLERABILIDAD, LA FARMACOCINETICA Y LA EFICACIA DE GFH925 EN COMBINACION CON CETUXIMAB EN PACIENTES CON CPNM CON MUTACION KRAS G12C EN ESTADIO AVANZADO NO TRATADO PREVIAMENTE.	I	REYES BERNABE CARO	COMERCIAL	ZHEJIANG GENFLEET THERAPEUTICS CO., LTD

GRUPO	PROTOC./CÓDIGO	TÍTULO	FASE	IP	TIPO	PROMOTOR
CS-14	2023-217-1	TACTIVE-U: ESTUDIO EN PARAGUAS ABIERTO DE FASE 1B/2 DE INTERVENCION DE SEGURIDAD Y EFICACIA PARA INVESTIGAR LA TOLERABILIDAD, LA FARMACOCINETICA Y LA ACTIVIDAD ANTITUMORAL DE ARV-471 (PF-07850327), UNA QUIMERA DIRIGIDA A LA PROTEOLISIS ORAL, EN COMBINACION CON OTROS TRATAMIENTOS CONTRA EL CANCER EN PARTICIPANTES DE 18 AÑOS O MAS CON CANCER DE MAMA ER+ AVANZADO O METASTASICO, SUBESTUDIO A (ARV-471 EN COMBINACION CON ABEMACICLIB).	I	MANUEL RUIZ BORREGO	COMERCIAL	PFIZER INC.
CS-14	2023-218-1	ESTUDIO EN FASE IB/II DE ESCALADA Y EXPANSION DE LA DOSIS, ABIERTO Y MULTICENTRICO PARA EVALUAR LA SEGURIDAD, TOLERABILIDAD, FARMACOCINETICA, FARMACODINAMICA Y ACTIVIDAD ANTITUMORAL DE PF-07220060 EN COMBINACION CON PF-07104091 MAS ENDOCRINOTERAPIA EN PARTICIPANTES CON TUMORES SOLIDOS AVANZADOS.	II	MANUEL RUIZ BORREGO	COMERCIAL	PFIZER INC.
CS-14	2023-225-1	ESTUDIO FASE 1B/2 DE BMS-986442 EN COMBINACION CON NIVOLUMAB O NIVOLUMAB Y QUIMIOTERAPIAS EN PARTICIPANTES CON TUMORES SOLIDOS AVANZADOS Y CANCER DE PULMON NO MICROCITICO.	I	REYES BERNABE CARO	COMERCIAL	BRISTOL MYERS SQUIBB COMPANY
CS-14	2023-243-1	ENSAYO CLINICO DE FASE IB, ABIERTO, MULTICENTRICO, DE ESCALADA DE DOSIS INTRAPACIENTE PARA EVALUAR EL PERFIL DE SEGURIDAD DE LA COMBINACION DE TILRAY FS SOLUCION ORAL T10: C10 (THC + CBD) CON TEMOZOLOMIDA Y RADIOTERAPIA EN PACIENTES CON GLIOBLASTOMA RECIEN DIAGNOSTICADO.	I	MIRIAM ALONSO GARCIA	INDEPENDIENTE	GEINO (GRUPO ESPAÑOL DE NEURONCOLOGI
CS-14	2023-252-1	ESTUDIO DE FASE I, CON AUMENTO ESCALONADO DE LA DOSIS Y AMPLIACION DE COHORTES DE TSR-022, UN ANTICUERPO MONOCLONAL ANTI-TIM-3, EN PACIENTES CON TUMORES SOLIDOS AVANZADOS (AMBER).	I	AMPARO SANCHEZ GASTALDO	COMERCIAL	TESARO, INC.
CS-14	2023-268-1	ESTUDIO DE FASE II, ABIERTO, ALEATORIZADO, DE COHORTES NO COMPARATIVAS, DE ATEZOLIZUMAB O ATEZOLIZUMAB EN COMBINACION CON TIRAGOLUMAB COMO TRATAMIENTO ADYUVANTE EN PACIENTES CON TUMORES SOLIDOS RESECABLES CON RIESGO DE RECURRENCIA INTERMEDIO-ALTO Y ALTA CARGA MUTACIONAL TUMORAL (TMB-H) O INESTABILIDAD DE MICROSATELITES (MSI-H).	II	REYES BERNABE CARO	COMERCIAL	ROCHE FARMA, S.A.
CS-14	2023-269-1	EFFICACY, SAFETY AND PATIENT-REPORTED OUTCOMES OF PEPTIDE RECEPTOR RADIONUCLIDE THERAPY WITH LU-EDOTREOTIDE COMPARED TO EVEROLIMUS IN SOMATOSTATIN RECEPTOR POSITIVE NEUROENDOCRINE TUMORS OF THE LUNG AND THYMUS. THE LEVEL TRIAL.	III	MARTA BENAVENT VIÑUALES	INDEPENDIENTE	GETNE (GRUPO ESPAÑOL DE TUMORES NEUROENDOCRINOS Y ENDOCRINOS)
CS-14	2023-277-1	ESTUDIO DE FASE 3, ALEATORIZADO, DE ETIQUETA ABIERTA DE SACITUZUMAB GOVITECAN FRENTE AL TRATAMIENTO ELEGIDO POR EL MEDICO EN PACIENTES CON CANCER DE MAMA INOPERABLE Y LOCALMENTE AVANZADO O METASTASICO, CON SOBREEXPRESION DEL RECEPTOR HORMONAL POSITIVO (HR+)/SIN SOBREEXPRESION DEL RECEPTOR 2 DEL FACTOR DE CRECIMIENTO EPIDERMICO HUMANO (HER2–) (HER2 IHC0 O HER2 BAJO [IHC 1+, IHC 2+/ISH-]), Y QUE HAN RECIBIDO HORMONOTERAPIA	III	JAVIER SALVADOR BOFILL	COMERCIAL	GILEAD SCIENCES, INC
CS-14	2023-279-1	ESTUDIO EN FASE II/III, ALEATORIZADO, ABIERTO, DE MGC018 FRENTE A TRATAMIENTO DIRIGIDO AL EJE RECEPTOR DE ANDROGENOS (ABIRATERONA O ENZALUTAMIDA) EN PARTICIPANTES CON CANCER DE PROSTATA METASTASICO RESISTENTE A LA CASTRACION.	II	BEGOÑA PEREZ VALDERRAMA	COMERCIAL	MACROGENICS, INC.
CS-14	2023-293-1	ESTUDIO EN FASE IB/IIA, ABIERTO Y MULTICENTRICO PARA EVALUAR LA EFICACIA, LA SEGURIDAD, LA TOLERABILIDAD Y LA FARMACOCINETICA DE M1774 EN COMBINACION CON CEMIPLIMAB EN PARTICIPANTES CON CANCER DE PULMON NO MICROCITICO NO ESCAMOSO QUE HAN PROGRESADO CON LOS TRATAMIENTOS PREVIOS ANTI-PD-(L)1 Y CON PLATINO (CPNM CONDUCTOR 322).	I	REYES BERNABE CARO	COMERCIAL	MERCK KGAA
CS-14	2023-372-1	ESTUDIO EN FASE II, ALEATORIZADO Y ABIERTO DE LORIGERLIMAB CON DOCETAXEL O DOCETAXEL EN MONOTERAPIA EN PARTICIPANTES CON CANCER DE PROSTATA METASTASICO RESISTENTE A LA CASTRACION	II	BEGOÑA PEREZ VALDERRAMA	COMERCIAL	MACROGENICS, INC.

GRUPO	PROTOC./CÓDIGO	TÍTULO	FASE	IP	TIPO	PROMOTOR
CS-14	2023-379-1	ESTUDIO EN FASE III, ALEATORIZADO Y ABIERTO PARA EVALUAR ZIMBERELIMAB Y DOMVANALIMAB EN COMBINACION CON QUIMIOTERAPIA FRENTE A PEMBROLIZUMAB CON QUIMIOTERAPIA, COMO TRATAMIENTO DE PRIMERA LINEA DE PACIENTES CON CANCER DE PULMON NO MICROCITICO METASTASICO SIN ABERRACIONES TUMORALES GENOMICAS DEL RECEPTOR DEL FACTOR DE CRECIMIENTO EPIDERMICO NI DE LA QUINASA DEL LINFOMA ANAPLASICO.	III	REYES BERNABE CARO	COMERCIAL	GILEAD SCIENCES, INC
CS-14	2023-395-1	ESTUDIO DE FASE 3 MULTICENTRICO, ALEATORIZADO Y ABIERTO QUE EVALUA LA EFICACIA DE LA COMBINACION DE DOBLETE DE PLATINO CON SOTORASIB FRENTE A LA COMBINACION DE DOBLETE DE PLATINO CON PEMBROLIZUMAB COMO TRATAMIENTO DE PRIMERA LINEA EN SUJETOS CON CANCER DE PULMON NO MICROCITICO Y NO ESCAMOSO EN ESTADIO IV O EN ESTADIO IIIB/C AVANZADO, NEGATIVO PARA PD-L1 Y POSITIVO PARA P.G12C EN EL KRAS (CODEBREAK 202).	III	REYES BERNABE CARO	COMERCIAL	AMGEN INC.
CS-14	2023-409-1	"A RANDOMIZED, DOUBLE-BLIND, INTERNATIONAL MULTICENTER, PHASE III STUDY TO EVALUATE THE ANTI-TUMOR EFFICACY AND SAFETY OF HLX10 (RECOMBINANT HUMANIZED ANTI-PD-1 MONOCLONAL ANTIBODY INJECTION) OR PLACEBO IN COMBINATION WITH CHEMOTHERAPY (CARBOPLATIN/CISPLATIN-ETOPOSIDE) AND CONCURRENT RADIOTHERAPY IN PATIENTS WITH LIMITED-STAGE SMALL CELL LUNG CANCER (LS-SCLC)"	III	REYES BERNABE CARO	COMERCIAL	SHANGHAI HENLIUS BIOTHECH, INC
CS-14	2023-421-1	A PHASE IIIB, SINGLE ARM, OPEN-LABEL, MULTICENTRE STUDY OF DURVALUMAB IN COMBINATION WITH CHEMOTHERAPY FOR THE FIRST LINE TREATMENT FOR PATIENTS WITH ADVANCED BILIARY TRACT CANCERS (TOURMALINE).	III	INMACULADA GALLEGO JIMENEZ	COMERCIAL	ASTRAZENECA AB
CS-14	2023-428-1	PRIMER ESTUDIO EN HUMANOS EN FASE I, ABIERTO, DE ESCALADA DE DOSIS Y EXPANSION DE COHORTES DE KB-0742 EN PACIENTES CON LINFOMA NO HODGKIN O TUMORES SOLIDOS RECIDIVANTES O RESISTENTES.	I	ALEJANDRO FALCON GONZALEZ	COMERCIAL	KRONOS BIO, INC
CS-14	2023-434-1	A PROOF OF CONCEPT STUDY TO EVALUATE TREATMENTS' EFFICACY BY MONITORING MINIMAL RESIDUAL DISEASE USING CTDNA IN HR-POSITIVE/HER2-NEGATIVE EARLY BREAST CANCER POPULATION. – THE MIRADOR STUDY –	II	MANUEL RUIZ BORREGO	COMERCIAL	MEDICA SCIENTIA INNOVATION RESEARCH, S.L.
CS-14	2023-474-1	A PHASE II, MULTICENTER, RANDOMIZED, DOUBLE-BLIND STUDY OF RO7247669 COMBINED WITH NAB-PACLITAXEL COMPARED WITH PEMBROLIZUMAB COMBINED WITH NAB PACLITAXEL IN PARTICIPANTS WITH PREVIOUSLY UNTREATED, PD-L1?POSITIVE, LOCALLY ADVANCED UNRESECTABLE OR METASTATIC TRIPLE-NEGATIVE BREAST CANCER.	II	MANUEL RUIZ BORREGO	COMERCIAL	F. HOFFMANN-LA ROCHE LTD
CS-14	2023-478-1	ESTUDIO FASE II DE TRASTUZUMAB DERUXTECAN EN EL TRATAMIENTO EN PRIMERA LINEA DE PACIENTES CON CANCER DE MAMA LOCALMENTE AVANZADO O METASTASICO (CMM) HER2-POSITIVO CONSIDERADOS RESISTENTES A TRASTUZUMAB + PERTUZUMAB + TAXANO DEBIDO A UNA RECAIDA TEMPRANA.	II	MANUEL RUIZ BORREGO	INDEPENDIENTE	GRUPO ESPAÑOL DE INVESTIGACION EN EL CANCER DE MAMA
CS-14	2023-493-1	A MULTICENTER, SINGLE-ARM, THREE COHORT, PHASE II TRIAL OF PATRITUMAB DERUXTECAN (HER3-DXD) IN PATIENTS WITH ACTIVE BRAIN METASTASES FROM METASTATIC BREAST CANCER AND NON–SMALL CELL LUNG CANCER, AND IN PATIENTS WITH LEPTOMENINGEAL CARCINOMATOSIS FROM ADVANCED SOLID TUMORS.	II	MANUEL RUIZ BORREGO	COMERCIAL	MEDICA SCIENTIA INNOVATION RESEARCH, S.L.
CS-14	2023-526-1	ESTUDIO DE FASE III ALEATORIZADO Y ABIERTO DE XL092 + NIVOLUMAB EN COMPARACION CON SUNITINIB EN PARTICIPANTES CON CARCINOMA DE CELULAS RENALES NO CLARAS METASTASICO O AVANZADO.	III	BEGOÑA PEREZ VALDERRAMA	COMERCIAL	EXELIXIS INC
CS-14	2023-530-1	CAMBRIA-2: ESTUDIO EN FASE III, ABIERTO Y ALEATORIZADO PARA EVALUAR LA EFICACIA Y LA SEGURIDAD DE CAMIZESTRANT (AZD9833, UN DEGRADADOR SELECTIVO DEL RECEPTOR DE ESTROGENOS POR VIA ORAL DE ULTIMA GENERACION) FRENTE A LA HORMONOTERAPIA ESTANDAR (INHIBIDOR DE LA AROMATASA O TAMOXIFENO), COMO TRATAMIENTO ADYUVANTE EN PACIENTES CON CANCER DE MAMA EN FASE TEMPRANA RE+/HER2- Y UN RIESGO INTERMEDIO-ALTO DE RECIDIVA QUE HAN COMPLETADO TRATAMIENTO LOCORREGIONAL DEFINITIVO Y NO PRESENTAN INDICIOS DE ENFERMEDAD	III	JAVIER SALVADOR BOFILL	COMERCIAL	ASTRAZENECA AB

GRUPO	PROTOC./CÓDIGO	TÍTULO	FASE	IP	TIPO	PROMOTOR
CS-14	2023-535-1	ESTUDIO DE FASE 1, ABIERTO Y MULTICENTRICO, DE BMS-986360/CC-90001 EN MONOTERAPIA Y EN COMBINACION CON QUIMIOTERAPIA O NIVOLUMAB EN TUMORES SOLIDOS AVANZADOS.	I	REYES BERNABE CARO	COMERCIAL	CELGENE CORPORATION
CS-14	2023-548-1	RANDOMIZED, OPEN-LABEL, MULTICENTER PHASE 3 TRIAL OF REPOTRECTINIB VERSUS CRIZOTINIB IN PARTICIPANTS WITH LOCALLY ADVANCED OR METASTATIC TYROSINE KINASE INHIBITOR (TKI)-NAÏVE ROS1-POSITIVE NON-SMALL CELL LUNG CANCER (NSCLC) (TRIDENT-3)	III	REYES BERNABE CARO	COMERCIAL	BRISTOL-MYERS SQUIBB INTERNATIONAL CORPORATION (BMSIC)
CS-14	2023-550-1	ESTUDIO ABIERTO DE FASE 1/2 DE BMS-986466 EN COMBINACION CON ADAGRASIB CON O SIN CETUXIMAB EN PARTICIPANTES CON TUMORES SOLIDOS AVANZADOS CON MUTACION G12C DE KRAS2.	I	REYES BERNABE CARO	COMERCIAL	BRISTOL MYERS SQUIBB COMPANY
CS-14	2023-563-1	ESTUDIO CLINICO DE FASE 2, ALEATORIZADO Y DOBLE CIEGO DE V940 (MRNA-4157) MAS PEMBROLIZUMAB (MK-3475) EN COMPARACION CON PLACEBO MAS PEMBROLIZUMAB EN EL TRATAMIENTO ADYUVANTE DE PARTICIPANTES CON CARCINOMA RENAL	II	BEGOÑA PEREZ VALDERRAMA	COMERCIAL	MERCK, SHARP & DOHME LLC
CS-14	2023-569-1	ESTUDIO DE FASE III ALEATORIZADO, CONTROLADO Y MULTIRREGIONAL DE IVONESCIMAB EN COMBINACION CON QUIMIOTERAPIA FRENTE A PEMBROLIZUMAB EN COMBINACION CON QUIMIOTERAPIA PARA EL TRATAMIENTO DE PRIMERA LINEA DEL CANCER DE PULMON NO MICROCITICO ESCAMOSO METASTASICO (HARMONI-3)	III	REYES BERNABE CARO	COMERCIAL	SUMMIT THERAPEUTICS, INC.
CS-14	2023-573-1	ESTUDIO FASE III, ALEATORIZADO, MULTICENTRICO Y CONTROLADO CON PLACEBO PARA EVALUAR LA EFICACIA Y LA SEGURIDAD DEL PEPTIDO DE HER2/NEU GLSI-100 (GP2 + GM-CSF) EN SUJETOS CON ENFERMEDAD RESIDUAL O RCP DE ALTO RIESGO HER2/NEU POSITIVO TRAS TRATAMIENTO NEOADYUVANTE Y TERAPIA ADYUVANTE BASADA EN TRASTUZUMAB (FLAMINGO-01).	III	MANUEL RUIZ BORREGO	COMERCIAL	GREENWICH LIFESCIENCES, INC.
CS-14	2023-581-1	BEAMION LUNG-2: A PHASE III, OPEN-LABEL, RANDOMIZED, ACTIVE CONTROLLED, MULTI-CENTRE TRIAL EVALUATING ORALLY ADMINISTERED BI 1810631 COMPARED WITH STANDARD OF CARE AS FIRST-LINE TREATMENT IN PATIENTS WITH UNRESECTABLE, LOCALLY ADVANCED OR METASTATIC NON SQUAMOUS NON-SMALL CELL LUNG CANCER HARBOURING HER2 TYROSINE KINASE DOMAIN MUTATIONS.	III	REYES BERNABE CARO	COMERCIAL	BOEHRINGER INGELHEIM INTERNATIONAL GMBH
CS-14	2023-601-1	ESTUDIO DE FASE 1 PARA INVESTIGAR ABEMACICLIB Y DAROLUTAMIDA EN VARONES CON CANCER DE PROSTATA RESISTENTE A LA CASTRACION Y METASTASICO	I	JULIA MARTINEZ PEREZ	COMERCIAL	ELI LILLY AND COMPANY
CS-14	2023-605-1	ESTUDIO DE FASE III ABIERTO, ALEATORIZADO PARA EVALUAR LA EFICACIA Y SEGURIDAD DE GIREDESTRANT COMPARADO CON FULVESTRANT ADMINISTRADOS EN AMBOS CASOS EN COMBINACION CON UN INHIBIDOR DE CDK4/6, EN PACIENTES CON CANCER DE MAMA AVANZADO RECEPTOR DE ESTROGENOS POSITIVO Y HER2 NEGATIVO RESISTENTE A TERAPIA ENDOCRINA ADYUVANTE PREVIA.	III	MANUEL RUIZ BORREGO	COMERCIAL	F. HOFFMANN-LA ROCHE LTD
CS-14	2023-610-1	ESTUDIO AMBISPECTIVO, NO INTERVENCIONISTA, DE COHORTES MULTIPLES PARA EVALUAR EL MANEJO DEL TRATAMIENTO CON OSIMERTINIB EN PACIENTES CON CANCER DE PULMON NO MICROCITICO CON MUTACIONES EGFR EN CONDICIONES REALES EN ESPAÑA	NO APLICA	REYES BERNABE CARO	COMERCIAL	ASTRAZENECA FARMACEUTICA ESPAÑA S.A.
CS-14	2023-615-1	ESTUDIO DE FASE 1, EL PRIMERO EN EL SER HUMANO, DE EVALUACION DE LA SEGURIDAD, FARMACOCINETICA Y EFICACIA DE ABBV-706, EN MONOTERAPIA Y EN COMBINACION CON BUDIGALIMAB (ABBV-181), CARBOPLATINO O CISPLATINO, EN SUJETOS ADULTOS CON TUMORES SOLIDOSAVANZADOS	I	ALEJANDRO FALCON GONZALEZ	COMERCIAL	ABBVIE DEUTSCHLAND GMBH & CON K. G

GRUPO	PROTOC./CÓDIGO	TÍTULO	FASE	IP	TIPO	PROMOTOR
CS-14	2023-616-1	ESTUDIO EN FASE III, ABIERTO, ALEATORIZADO PARA EVALUAR LA EFICACIA Y LA SEGURIDAD DEL TRATAMIENTO PROLONGADO CON CAMIZESTRANT (AZD9833, UN DEGRADADOR SELECTIVO DEL RECEPTOR DE ESTROGENOS ORAL Y DE NUEVA GENERACION) FRENTE AL TRATAMIENTO ENDOCRINO ESTANDAR (INHIBIDOR DE LA AROMATASA O TAMOXIFENO) EN PACIENTES CON CANCER DE MAMA TEMPRANO ER+/HER2- Y UN RIESGO INTERMEDIO O ALTO DE RECAIDA QUE HAN COMPLETADO TRATAMIENTO LOCORREGIONAL DEFINITIVO Y AL MENOS 2 AÑOS DE TRATAMIENTO ENDOCRINO ADYUVANTE ESTANDAR SIN RECAIDA DE LA ENFERMEDAD	III	MANUEL RUIZ BORREGO	COMERCIAL	ASTRAZENECA AB
CS-14	2023-624-1	ESTUDIO CLINICO DE FASE 2, ALEATORIZADO, DOBLE CIEGO Y COMPARATIVO CON PLACEBO Y CON TRATAMIENTO ACTIVO, DE V940 (MRNA-4157) ADYUVANTE MAS PEMBROLIZUMAB EN COMPARACION CON UN PLACEBO ADYUVANTE MAS PEMBROLIZUMAB EN PARTICIPANTES CON CARCINOMA UROTELIAL CON INVASION MUSCULAR DE ALTO RIESGO TRAS UNA RESECCION RADICAL.	II	BEGOÑA PEREZ VALDERRAMA	COMERCIAL	MERCK, SHARP & DOHME LLC
CS-14	2023-625-1	AN INTERVENTIONAL SAFETY AND EFFICACY PHASE 1B/2, OPEN-LABEL UMBRELLA STUDY TO INVESTIGATE TOLERABILITY, PK, AND ANTITUMOR ACTIVITY OF VEPDEGESTRANT (ARV-471/PF-07850327), AN ORAL PROTEOLYSIS TARGETING CHIMERA, IN COMBINATION WITH OTHER ANTICANCER TREATMENTS IN PARTICIPANTS AGED 18 AND OLDER WITH ER+ ADVANCED OR METASTATIC BREAST CANCER, SUB-STUDY C (ARV-471 IN COMBINATION WITH SAMURACICLIB)	I	MANUEL RUIZ BORREGO	COMERCIAL	PFIZER INC.
CS-14	2023-652-1	ESTUDIO DE FASE 3, ABIERTO Y ALEATORIZADO DE MK-2870 COMBINADO CON PEMBROLIZUMAB EN COMPARACION CON PEMBROLIZUMAB EN MONOTERAPIA EN EL TRATAMIENTO DE PRIMERA LINEA DE PARTICIPANTES CON CANCER DE PULMON NO MICROCITICO METASTASICO CON UNA TPS DE PD-L1 SUPERIOR O IGUAL AL 50%	III	REYES BERNABE CARO	COMERCIAL	MERCK SHARP & DOHME DE ESPAÑA SA
CS-14	2023-668-1	"PROSPECTIVE BIOMARKER ANALYSIS IN HR+/HER2- ADVANCED OR METASTATIC BREAST CANCER PATIENTS TREATED WITH SACITUZUMAB GOVITECAN" - ENSAYO ACROSS-TROP2	II	JAVIER SALVADOR BOFILL	INDEPENDIENTE	ASOCIACION SOLTI
CS-14	2023-671-1	"SUNRAY -01, A GLOBAL PIVOTAL STUDY IN PARTICIPANTS WITH KRAS G12C- MUTANT, LOCALLY ADVANCED OR METASTATIC NON-SMALL CELL LUNG CANCER COMPARING FIRST- LINE TREATMENT OF LY3537982 AND PEMBROLIZUMAB VS PLACEBO AND PEMBROLIZUMAB IN THOSE WITH PD -L1 EXPRESSION =50% OR LY3537982 AND PEMBROLIZUMAB, PEMETREXED, PLATINUM VS PLACEBO AND PEMBROLIZUMAB, PEMETREXED, PLATINUM REGARDLESS OF PD -L1 EXPRESSION.	III	REYES BERNABE CARO	COMERCIAL	LILLY, S.A.
CS-14	2023-693-1	ENSAYO DE FASE I/II, MULTICENTRICO Y ABIERTO DE [177LU]LU -NEOB EN COMBINACION CON CAPECITABINA EN PACIENTES ADULTOS CON CANCER DE MAMA METASTASICO RECEPTOR DEL PEPTIDO IBERADOR DE GASTRINA POSITIVO, RECEPTOR DE ESTROGENOS POSITIVO Y RECEPTOR 2 DEL FACTOR DE CRECIMIENTO EPIDERMICO HUMANO NEGATIVO DESPUES DE LA PROGRESION CON LA TERAPIA ENDOCRINA PREVIA EN COMBINACION CON UN INHIBIDOR DE CDK4/6	II	MARTA BENAVENT VIÑUALES	COMERCIAL	NOVARTIS PHARMACEUTICALS CORPORATION
CS-14	2023-709-1	"ESTUDIO DE FASE 3, ALEATORIZADO Y ABIERTO DE MK -5684 FRENTE AL TRATAMIENTO ALTERNATIVO CON ACETATO DE ABIRATERONA O ENZALUTAMIDA EN PARTICIPANTES CON CANCER DE PROSTATA RESISTENTE A LA CASTRACION METASTASICO (CPRCM) TRATADOS ANTERIORMENTE CON UN FARMACO HORMONAL DE ULTIMA GENERACION (FHUG) Y QUIMIOTERAPIA CON TAXANOS	III	BEGOÑA PEREZ VALDERRAMA	COMERCIAL	MERCK, SHARP & DOHME LLC
CS-14	2023-743-1	"A RANDOMIZED, DOUBLE-BLIND, PARALLEL -GROUP STUDY TO COMPARE PHARMACOKINETICS OF GME751 (PROPOSED PEMBROLIZUMAB BIOSIMILAR) AND US - LICENSED AND EU AUTHORIZED KEYTRUDA® IN PARTICIPANTS WITH STAGE II AND III MELANOMA REQUIRING ADJUVANT TREATMENT WITH PEMBROLIZUMAB)	III	ALEJANDRO FALCON GONZALEZ	COMERCIAL	HEXAL AG

GRUPO	PROTOC./CÓDIGO	TÍTULO	FASE	IP	TIPO	PROMOTOR
CS-14	2023-748-1	ESTUDIO DE FASE III, ALEATORIZADO, MULTICENTRICO Y EN ABIERTO PARA EVALUAR DB-1303 FRENTE A LA QUIMIOTERAPIA ELEGIDA POR EL INVESTIGADOR EN PACIENTES CON CANCER DE MAMA METASTASICO CON RECEPTOR 2 DEL FACTOR DE CRECIMIENTO EPIDERMICO HUMANO (HER2) BAJO Y POSITIVO PARA EL RECEPTOR HORMONAL (HR+) CUYO CANCER HA PROGRESADO CON EL TRATAMIENTO ENDOCRINO (DYNASTY-BREAST02)	III	JAVIER SALVADOR BOFILL	COMERCIAL	DUALITYBIO INC
CS-14	2023-763-1	AN INTERVENTIONAL SAFETY AND EFFICACY PHASE 1B/2, OPEN -LABEL STUDY TO INVESTIGATE TOLERABILITY, PK, AND ANTITUMOR ACTIVITY OF VEPDEGESTRANT (ARV-471/PF-07850327), AN ORAL PROTEOLYSIS TARGETING CHIMERA, IN COMBINATION WITH PF -07220060 IN PARTICIPANTS AGED 18 YEARS AND OLDER WITH ER+/HER2 - ADVANCED OR METASTATIC BREAST CANCER	II	MANUEL RUIZ BORREGO	COMERCIAL	PFIZER INC.
CS-14	2023-773-1	ELACESTRANT PARA EL TRATAMIENTO DE PACIENTES CON CANCER DE MAMA ER+/HER2– CON RECAIDA DE ADNTC (TREAT CTDNA)	III	JAVIER SALVADOR BOFILL	INDEPENDIENTE	EORTC
CS-14	2023-790-1	A PHASE 3 MULTICENTER, RANDOMIZED, OPEN -LABEL, ACTIVE -CONTROLLED STUDY OF SOTORASIB, PANITUMUMAB AND FOLFIRI VERSUS INVESTIGATOR'S CHOICE CHEMOTHERAPY (FOLFOX OR FOLFIRI) WITH OR WITHOUT BEVACIZUMAB -AWWB FOR TREATMENT -NAÏVE METASTATICCOLORECTAL CANCER SUBJECTS WITH KRAS P.G12C MUTATION	III	MANUEL J VALLADARES AYERBES	COMERCIAL	AMGEN INC.
CS-14	2023-793-1	ESTUDIO DE FASE 3, ALEATORIZADO Y ABIERTO DE OP -1250 EN MONOTERAPIA FRENTE AL TRATAMIENTO HABITUAL PARA EL TRATAMIENTO DE CANCER DE MAMA ER+, HER2 - AVANZADO O METASTASICO TRAS UN TRATAMIENTO ENDOCRINO Y CON INHIBIDORES DE CDK4/6 (OPERA-01)	III	JAVIER SALVADOR BOFILL	COMERCIAL	OLEMA PHARMACEUTICALS, INC.
CS-14	2023-795-1	AN OPEN -LABEL MULTICENTER PHASE 1B -2 STUDY OF ELACESTRANT IN COMBINATION WITH ABEMACICLIB IN WOMEN AND MEN WITH BRAIN METASTASIS FROM ESTROGEN RECEPTOR POSITIVE, HER -2 NEGATIVE BREAST CANCER (ELECTRA)	II	MANUEL RUIZ BORREGO	COMERCIAL	STEMLINE THERAPEUTICS, INC
CS-14	2023-799-1	ESTUDIO DE FASE III, ALEATORIZADO, DOBLE CIEGO Y MULTICENTRICO PARA COMPARAR LA EFICACIA, LA SEGURIDAD, LA FARMACOCINETICA Y LA INMUNOGENICIDAD ENTRE SB27 (BIOSIMILAR DE PEMBROLIZUMAB PROPUESTO) Y KEYTRUDA EN PACIENTES CON CANCER DE PULMON NO MICROCITICO NO EPIDERMOIDE METASTASICO	III	REYES BERNABE CARO	COMERCIAL	SAMSUNG BIOEPIS CO., LTD
CS-14	2023-800-1	"ESTUDIO DE FASE 3, ALEATORIZADO, DOBLE CIEGO, CONTROLADO CON PLACEBO Y MULTICENTRICO SOBRE EL TRATAMIENTO CON TARLATAMAB EN SUJETOS CON CANCER DE PULMON MICROCITICO EN ESTADIO LIMITADO (CPM -EL) QUE NO HAN PROGRESADO TRAS LA QUIMIORRADIOTERAPIA CONCURRENTE (DELLPHI -306)	III	REYES BERNABE CARO	COMERCIAL	AMGEN INC.
CS-14	2023-803-1	EPIK -B5: UN ESTUDIO DE FASE III, ALEATORIZADO, DOBLE CIEGO Y CONTROLADO CON PLACEBO DE ALPELISIB EN COMBINACION CON FULVESTRANT PARA HOMBRES Y MUJERES POSMENOPAUSICAS CON CANCER DE MAMA AVANZADO HR POSITIVO, HER2 NEGATIVO CON MUTACION EN PIK3CA, QUE HA PROGRESADO DURANTE O DESPUES DEL TRATAMIENTO CON UN INHIBIDOR DE LA AROMATASA Y UN INHIBIDOR DE CDK4/6.	III	JAVIER SALVADOR BOFILL	COMERCIAL	NOVARTIS FARMACEUTICA, S.A.
CS-14	2023-809-1	AN INTERVENTIONAL, OPEN -LABEL, RANDOMIZED, MULTICENTER PHASE 3 STUDY OF PF -07220060 PLUS FULVESTRANT COMPARED TO INVESTIGATOR'S CHOICE OF THERAPY IN PARTICIPANTS OVER 18 YEARS OF AGE WITH HORMONE RECEPTOR -POSITIVE, HER2 - NEGATIVEADVANCED/METASTATIC BREAST CANCER WHOSE DISEASE PROGRESSED AFTER PRIOR CDK 4/6 INHIBITOR BASED THERAPY	III	MANUEL RUIZ BORREGO	COMERCIAL	PFIZER INC.
CS-14	2024-015-1	ESTUDIO DE FASE IB/II, ABIERTO Y ALEATORIZADO DE VUDALIMAB EN COMBINACION CON QUIMIOTERAPIA O PEMBROLIZUMAB EN COMBINACION CON QUIMIOTERAPIA COMO TRATAMIENTO DE PRIMERA LINEA EN PACIENTES CON CANCER DE PULMON NO MICROCITICO AVANZADO.	II	AMPARO SANCHEZ GASTALDO	COMERCIAL	XENCOR, INC.

GRUPO	PROTOC./CÓDIGO	TÍTULO	FASE	IP	TIPO	PROMOTOR
CS-14	2024-026-1	A MULTICENTER, OPEN -LABEL, SINGLE -ARM, PHASE II TRIAL EXPLORING THE MAINTENANCE OF TRASTUZUMAB AND PERTUZUMAB FOLLOWING TRASTUZUMAB DERUXTECAN AS INDUCTION TREATMENT FOR HER2 -POSITIVE UNRESECTABLE LOCALLY RECURRENT OR METASTATIC BREAST CANCER PATIENTS.	II	MANUEL RUIZ BORREGO	COMERCIAL	MEDICA SCIENTIA INNOVATION RESEARCH, S.L.
CS-14	2024-032-1	REGISTRY FOR LONG-TERM FOLLOW-UP OF SAFETY AND EFFICACY PARAMETERS OF GBG STUDY PARTICIPANTS	NO APLICA	MANUEL RUIZ BORREGO	INDEPENDIENTE	GERMAN BREAST GBG FORSCHUNGSGESELLSCHAFT GMBH
CS-14	2024-041-1	ESTUDIO ALEATORIZADO Y CON DOBLE ENMASCARAMIENTO PARA COMPARAR LA FARMACOCINETICA ENTRE ABP 234 Y KEYTRUDA® (PEMBROLIZUMAB) EN PACIENTES CON CANCER DE PULMON NO MICROCITICO Y NO EPIDERMOIDE EN FASE INICIAL COMO TRATAMIENTO POSQUIRURGICO TRAS LA RESECCION Y LA QUIMIOTERAPIA CON DERIVADOS DEL PLATINO.	III	REYES BERNABE CARO	COMERCIAL	AMGEN INC.
CS-14	2024-043-1	A PHASE I -II, FIRST -IN -HUMAN STUDY OF SKB264 IN PATIENTS WITH LOCALLY ADVANCED UNRESECTABLE /METASTATIC SOLID TUMORS WHO ARE REFRACTORY TO AVAILABLE STANDARD THERAPIES	II	ALEJANDRO FALCON GONZALEZ	COMERCIAL	SICHUAN KELUN-BIOTECH BIOPHARMACEUTICAL CO. LTD
CS-14	2024-049-1	PHASE 1/2A OPEN-LABEL, DOSE-ESCALATION, MULTICENTER, FIRST-IN-HUMAN, CONSECUTIVE COHORT, CLINICAL TRIAL OF BI-1910, A MONOCLONAL ANTIBODY TO TUMOR NECROSIS FACTOR RECEPTOR 2 (TNFR2), AS A SINGLE AGENT AND IN COMBINATION WITH PEMBROLIZUMAB IN SUBJECTS WITH ADVANCED SOLID TUMORS.	I	ALEJANDRO FALCON GONZALEZ	COMERCIAL	BIOINVENT INTERNATIONAL AB
CS-14	2024-077-1	ESTUDIO DE FASE 1B/2, ABIERTO Y MULTICENTRICO DE RMC -6291 EN COMBINACION CON PEMBROLIZUMAB, CON O SIN QUIMIOTERAPIA, EN PACIENTES CON TUMORES SOLIDOS CON MUTACION KRASG12C: SUBPROTOCOLO A	II	ALEJANDRO FALCON GONZALEZ	COMERCIAL	REVOLUTION MEDICINES, INC
CS-14	2024-078-1	ESTUDIO DE FASE 1B/2, ABIERTO Y MULTICENTRICO DE RMC -6236 EN COMBINACION CON PEMBROLIZUMAB, CON O SIN QUIMIOTERAPIA, EN PACIENTES CON CANCER DE PULMON NO MICROCITICO (CPNM) CON MUTACION DE RAS: SUBPROTOCOLO B	II	ALEJANDRO FALCON GONZALEZ	COMERCIAL	REVOLUTION MEDICINES, INC
CS-14	2024-082-1	TUXEDO -4: PHASE II STUDY OF TRASTUZUMAB -DERUXTECAN (T-DXD; DS- 8201A) IN HER2 -LOW BREAST CANCER PATIENTS PRESENTING WITH NEWLY DIAGNOSED OR PROGRESSING BRAIN METASTASES	II	MANUEL RUIZ BORREGO	COMERCIAL	MEDICA SCIENTIA INNOVATION RESEARCH, S.L.
CS-14	2024-086-1	"ESTUDIO DE FASE 3, ALEATORIZADO Y ABIERTO PARA COMPARAR LA EFICACIA Y LA SEGURIDAD DE MK -2870 ADYUVANTE EN COMBINACION CON PEMBROLIZUMAB (MK -3475) FRENTE AL TRATAMIENTO ELEGIDO POR EL MEDICO (TEM) EN PARTICIPANTES CON CANCER DE MAMA TRIPLE NEGATIVO (CMTN) QUE RECIBIERON TRATAMIENTO NEOADYUVANTE Y NO LOGRARON UNA RESPUESTA COMPLETA ANATOMOPATOLOGICA (RCAP) EN LA CIRUGIA".	III	JAVIER SALVADOR BOFILL	COMERCIAL	MERCK, SHARP & DOHME LLC
CS-14	2024-087-1	"A PHASE IIB, OPEN -LABEL, RANDOMIZED STUDY OF NAB -PACLITAXEL AND GEMCITABINE PLUS/MINUS VCN -01 IN PATIENTS WITH METASTATIC PANCREATIC CANCER (VIRAGE)".	II	INMACULADA GALLEGO JIMENEZ	COMERCIAL	THERIVA BIOLOGICS SL
CS-14	2024-090-1	ESTUDIO ALEATORIZADO, CON DOBLE ENMASCARAMIENTO PARA COMPARAR LA EFICACIA, LA FARMACOCINETICA, LA SEGURIDAD Y LA INMUNOGENIA ENTRE ABP 234 Y KEYTRUDA® (PEMBROLIZUMAB) EN PACIENTES CON CANCER DE PULMON NO MICROCITICO NO EPIDERMOIDE AVANZADO O METASTASICO.	III	REYES BERNABE CARO	COMERCIAL	AMGEN INC.
CS-14	2024-092-1	"ESTUDIO DE FASE 1/2, MULTICENTRICO, ALEATORIZADO Y ABIERTO DE BELZUTIFAN EN COMBINACION CON PALBOCICLIB EN COMPARACION CON BELZUTIFAN EN MONOTERAPIA EN PARTICIPANTES CON CARCINOMA RENAL AVANZADO"	II	JULIA MARTINEZ PEREZ	COMERCIAL	MERCK, SHARP & DOHME LLC
CS-14	2024-093-1	PRIMER ESTUDIO EN HUMANOS DE FASE I, DE DOS PARTES, MULTICENTRICO Y ABIERTO DEL CONJUGADO M9140 DE FARMACO Y ANTICUERPO ANTICEACAM5 EN PARTICIPANTES CON TUMORES SOLIDOS AVANZADOS	I	MANUEL J VALLADARES AYERBES	COMERCIAL	MERCK KGAA

GRUPO	PROTOC./CÓDIGO	TÍTULO	FASE	IP	TIPO	PROMOTOR
CS-14	2024-146-1	LUNAR-2: ESTUDIO FUNDAMENTAL, ALEATORIZADO, SIN ENMASCARAMIENTO, DEL USO CONCOMITANTE DE CAMPOS ELECTRICOS PARA EL TRATAMIENTO DE TUMORES (TTFIELDS, 150 KHZ) CON PEMBROLIZUMAB Y QUIMIOTERAPIA CON DERIVADOS DEL PLATINO PARA EL TRATAMIENTO DEL CANCER DE PULMON NO MICROCITICO METASTASICO.	NO APLICA	REYES BERNABE CARO	COMERCIAL	NOVOCURE GMBH
CS-14	2024-158-1	A RETROSPECTIVE, OBSERVATIONAL, MULTICENTER STUDY OF TREATMENT WITH SACITUZUMAB GOVITECAN IN PATIENTS WITH LOCALLY ADVANCED AND/OR METASTATIC TRIPLE-NEGATIVE BREAST CANCER WITHIN ROUTINE CLINICAL PRACTICE IN SPAIN. TROPSPAIN STUDY.	NO APLICA	ALEJANDRO FALCON GONZALEZ	COMERCIAL	GILEAD SCIENCES, S.L.U
CS-14	2024-162-1	MASTER SCREENING STUDY TO DETERMINE BIOMARKER STATUS AND POTENTIAL TRIAL ELIGIBILITY FOR PATIENTS WITH MALIGNANT TUMORS	NO APLICA	REYES BERNABE CARO	COMERCIAL	F. HOFFMANN-LA ROCHE LTD
CS-14	2024-168-1	"A PHASE I/IIA, OPEN -LABEL, MULTI -CENTER STUDY TO ASSESS THE SAFETY, TOLERABILITY, PHARMACOKINETICS, AND PRELIMINARY EFFICACY OF THE DNA POLYMERASE THETA INHIBITOR ART6043 ADMINISTERED ORALLY AS MONOTHERAPY AND IN COMBINATION TO PATIENTS WITH ADVANCED OR METASTATIC SOLID TUMORS	II	MANUEL RUIZ BORREGO	COMERCIAL	ARTIOS PHARMA LIMITED
CS-14	2024-204-1	SELECTIVE BLADDER-SPARING TRIAL WITH SASANLIMAB AS MAINTENANCETREATMENT BASED ON CLINICAL RESPONSE TO NEOADJUVANT TREATMENT IN MOLECULARLY CATEGORIZED MUSCLE INVASIVE BLADDER CANCER PATIENTS	II	BEGOÑA PEREZ VALDERRAMA	INDEPENDIENTE	FUNDACION DE INVESTIGACION HM HOSPITALES
CS-14	2024-205-1	ESTUDIO EN FASE III, MULTICENTRICO, ALEATORIZADO Y SIN ENMASCARAMIENTO DE IFINATAMAB DERUXTECAN (I -DXD), UN CONJUGADO ANTICUERPO -FARMACO (CAF) B7 -H3 FRENTE AL TRATAMIENTO ELEGIDO POR EL MEDICO (TPC) EN PARTICIPANTES CON CARCINOMA PULMONAR DE CELULAS PEQUEÑAS (CPCP) RECIDIVANTE (IDEATE-LUNG02)	III	REYES BERNABE CARO	COMERCIAL	DAIICHI-SANKYO, INC
CS-14	2024-224-1	A RANDOMISED, OPEN -LABEL, PHASE III STUDY OF SARUPARIB (AZD5305) PLUS CAMIZESTRANT COMPARED WITH PHYSICIAN'S CHOICE CDK4/6 INHIBITOR PLUS ENDOCRINE THERAPY OR PLUS CAMIZESTRANT FOR THE FIRST -LINE TREATMENT OF PATIENTS WITH BRCA1, BRCA2, OR PALB2 MUTATIONS AND HORMONE RECEPTOR -POSITIVE, HER2 NEGATIVE (IHC 0, 1+, 2+/ ISH NON AMPLIFIED) ADVANCED BREAST CANCER (EVOPAR -BREAST01)	III	MANUEL RUIZ BORREGO	COMERCIAL	ASTRAZENECA AB
CS-14	2024-226-1	PERSISTENCIA Y RESULTADOS DE ABEMACICLIB EN PACIENTES CON CANCER DE PECHO TEMPRANO EN LA PRACTICA CLINICA EN ESPAÑA: ELESTUDIO ABSIDE-S	NO APLICA	MANUEL RUIZ BORREGO	COMERCIAL	LILLY, S.A.
CS-14	2024-238-1	"ESTUDIO DE FASE 1B PARA EVALUAR LA SEGURIDAD, TOLERABILIDAD, FARMACOCINETICA Y EFICACIA DE AMG 193 EN COMBINACION CON OTROS TRATAMIENTOS EN SUJETOS CON CANCER GASTROINTESTINAL, DE VIAS BILIARES O PANCREATICO AVANZADO CON DELECION HOMOCIGOTICA DE MTAP (PROTOCOLO MAESTRO)"	I	MANUEL J VALLADARES AYERBES	COMERCIAL	AMGEN INC.
CS-14	2024-239-1	"AN OPEN -LABEL, MULTICENTER, PHASE 2 DOSE OPTIMIZATION AND EXPANSION STUDY TO EVALUATE THE SAFETY AND EFFICACY OF BB-1701, AN ANTI -HUMAN EPIDERMAL GROWTH FACTOR RECEPTOR 2 (ANTI -HER2) ANTIBODY -DRUG CONJUGATE (ADC), IN PREVIOUSLY TREATED SUBJECTS WITH HER2 -POSITIVE OR HER2 -LOW UNRESECTABLE OR METASTATIC BREAST CANCER"	II	JAVIER SALVADOR BOFILL	COMERCIAL	EISAI LTD.
CS-14	2024-240-1	A PHASE 1 TRIAL INVESTIGATING LY4101174, AN ANTIBODY -DRUG CONJUGATE TARGETING NECTIN -4, IN PARTICIPANTS WITH RECURRENT, ADVANCED OR METASTATIC SOLID TUMORS	I	JULIA MARTINEZ PEREZ	COMERCIAL	LOXO ONCOLOGY, INC.
CS-14	2024-245-1	"ESTUDIO DE FASE II, PROSPECTIVO, ABIERTO, MULTICENTRICO Y DE UN SOLO GRUPO, DE SASANLIMAB MAS SACITUZUMAB GOVITECAN EN PACIENTES CON CANCER DE VEJIGA NO MUSCULO INVASIVO QUE NO HAN RESPONDIDO AL TRATAMIENTO CON BCG (BACILLUS CALMETTE-GUERIN)"	II	BEGOÑA PEREZ VALDERRAMA	INDEPENDIENTE	ASSOCIACIO PER LA RECERCA ONCOLOGICA

GRUPO	PROTOC./CÓDIGO	TÍTULO	FASE	IP	TIPO	PROMOTOR
CS-14	2024-251-1	ESTUDIO MULTICENTRICO ALEATORIZADO FASE II, DOBLE CIEGO, PARA EVALUAR LA EFICACIA Y SEGURIDAD DE AUTO-GENE CEVUMERAN MAS NIVOLUMAB FRENTE A NIVOLUMAB COMO TRATAMIENTO ADYUVANTE EN PACIENTES CON CARCINOMA UROTELIAL MUSCULO INVASIVO DE ALTO RIESGO	II	BEGOÑA PEREZ VALDERRAMA	COMERCIAL	F. HOFFMANN-LA ROCHE LTD
CS-14	2024-255-1	"ESTUDIO PRELIMINAR, CON UN SOLO GRUPO, SIN ENMASCARAMIENTO, MULTINACIONAL, DEL USO CONCOMITANTE DE CAMPOS ELECTRICOS PARA EL TRATAMIENTO DE TUMORES (TTFIELDS, 150 KHZ) CON PEMBROLIZUMAB PARA EL TRATAMIENTO DEL CANCER DE PULMON NO MICROCITICO (CPNM) METASTASICO TRATADO ANTERIORMENTE CON UN INHIBIDOR DE PD-1/PD -L1 Y QUIMIOTERAPIA CON DERIVADOS DEL PLATINO"DISPOSITIVO: NOVOTTF -200T	NO APLICA	REYES BERNABE CARO	COMERCIAL	NOVOCURE GMBH
CS-14	2024-259-1	A PHASE 1A/1B STUDY OF LY4052031, AN ANTIBODY -DRUG CONJUGATE TARGETING NECTIN -4, IN PARTICIPANTS WITH ADVANCED OR METASTATIC UROTHELIAL CARCINOMA OR OTHER SOLID TUMORS	I	JULIA MARTINEZ PEREZ	COMERCIAL	LOXO ONCOLOGY, INC.
CS-14	2024-286-1	"ESTUDIO DE FASE IB/II, MULTICENTRICO Y EN ABIERTO PARA EVALUAR EL IFINATAMAB DERUXTECAN (I -DXD), UN CONJUGADO DE ANTICUERPO Y FARMACO (CAF) DE B7 -H3, EN COMBINACION CON EL ATEZOLIZUMAB CON O SIN CARBOPLATINO COMO TRATAMIENTO DE INDUCCION O MANTENIMIENTO DE PRIMERA LINEA EN PARTICIPANTES CON CARCINOMA PULMONAR DE CELULAS PEQUEÑAS EN ESTADIO EXTENDIDO (CPCP EE) (IDEATE -LUNG03).	II	REYES BERNABE CARO	COMERCIAL	DAIICHI-SANKYO, INC
CS-14	2024-292-1	BEAMION PANTUMOR -1: A PHASE II, MULTICENTER, MULTI -COHORT, OPEN -LABEL TRIAL TO EVALUATE THE EFFICACY AND SAFETY OF ORAL ZONGERTINIB (BI 1810631) FOR THE TREATMENT OF SELECTED HER2 -MUTATED OR OVEREXPRESSED/AMPLIFIED SOLID TUMORS	II	ANA GIL TORRALVO	COMERCIAL	BOEHRINGER INGELHEIM ESPAÑA, S.A.
CS-14	2024-294-1	ENSAYO CLINICO FASE III DE TRATAMIENTO ADYUVANTE CON SACITUZUMAB Y ZIMBERELIMAB PARA PACIENTES CON CANCER DE PULMON NO MICROCITICO (CPNM) EN ESTADIO IB - IIIA -IIIB (N2) PREVIAMENTE OPERADOS (R0) QUE NO ALCANZARON UNA RESPUESTA PATOLOGICA COMPLETA TRAS EL TRATAMIENTO NEOADYUVANTE.	III	REYES BERNABE CARO	INDEPENDIENTE	FUNDACION GECP
CS-14	2024-304-1	IMMUNOTHERAPY CONSOLIDATION AFTER RADICAL TREATMENT OF SYNCHRONOUS OLIGO -METASTATIC NSCLC: ICARS	III	REYES BERNABE CARO	INDEPENDIENTE	EORTC
CS-14	2024-315-1	"A RANDOMIZED PHASE 2 PLATFORM STUDY TO EVALUATE CEMIPLIMAB PLUS CHEMOTHERAPY VERSUS CEMIPLIMAB PLUS CHEMOTHERAPY PLUS OTHER CANCER TREATMENTS FOR THE PERIOPERATIVE TREATMENT OF PATIENTS WITH RESECTABLE NON -SMALL CELL LUNG CANCER"	II	REYES BERNABE CARO	COMERCIAL	REGENERON PHARMACEUTICALS, INC
CS-14	2024-351-1	"ESTUDIO DE FASE III, ABIERTO, MULTICENTRICO Y ALEATORIZADO DE UNA COMBINACION DE CBP501, CISPLATINO Y NIVOLUMAB O LA TERAPIA ELEGIDA POR EL MEDICO PARA PACIENTES CON ADENOCARCINOMA PANCREATICO AVANZADO, EN =3ª LINEA DE TRATAMIENTO. [FUJI PANC01]"	III	INMACULADA GALLEGO JIMENEZ	COMERCIAL	CANBAS CO., LTD.
CS-14	2024-380-1	PRIMER ESTUDIO EN SERES HUMANOS DE STX -721 EN PARTICIPANTES CON CANCER DE PULMON NO MICROCITICO LOCALMENTE AVANZADO O METASTASICO CON MUTACIONES DE INSERCION EN EL EXON 20 DEL GEN EGFR	II	AMPARO SANCHEZ GASTALDO	COMERCIAL	SCORPION THERAPEUTICS, INC.
CS-14	2024-399-1	ETNA: ADJUVANT PEMBROLIZUMAB AND CHEMOTHERAPY OR SURVEILLANCE IN EARLY TRIPLE NEGATIVE BREAST CANCER WITH HIGH STROMAL TUMORINFILTRATING LYMPHOCYTES (TILS) SCORE.	II	MONICA CEJUELA SOLIS	INDEPENDIENTE	GCS UNICANCER
CS-14	2024-406-1	A PHASE 1/2, MULTI -CENTER, OPEN -LABEL STUDY TO EVALUATE THE SAFETY, TOLERABILITY, AND PRELIMINARY ANTI -TUMOR ACTIVITY OF TNG462 IN PATIENTS WITH MTAP -DELETED ADVANCED OR METASTATIC SOLID TUMORS.	II	ALEJANDRO FALCON GONZALEZ	COMERCIAL	TANGO THERAPEUTICS, INC
CS-14	2024-409-1	A RANDOMIZED PHASE 3, DOUBLE -BLIND, PLACEBO -CONTROLLED STUDY OF ELACESTRANT PLUS EVEROLIMUS VERSUS ELACESTRANT IN PATIENTS WITH ESTROGEN RECEPTOR - POSITIVE/HUMAN EPIDERMAL GROWTH FACTOR RECEPTOR 2 -NEGATIVE, ESR1 -MUTATED, ADVANCED BREAST CANCER PROGRESSING TO ENDOCRINE THERAPY AND CDK4/6 INHIBITORS.	III	MANUEL RUIZ BORREGO	COMERCIAL	MEDICA SCIENTIA INNOVATION RESEARCH, S.L.

GRUPO	PROTOC./CÓDIGO	TÍTULO	FASE	IP	TIPO	PROMOTOR
CS-14	2024-412-1	ENSAYO CLINICO DE FASE I/IIA, MULTICENTRICO, ABIERTO Y DE UN SOLO GRUPO REALIZADO POR PRIMERA VEZ EN SERES HUMANOS PARA INVESTIGAR LA SEGURIDAD, TOLERABILIDAD, FARMACOCINETICA Y ACTIVIDAD ANTITUMORAL DE DOSIS ASCENDENTES DE UNA FORMULACION BASADA EN CISPLATINO ADMINISTRADA COMO POLVO SECO PARA INHALACION EN COMBINACION CON EL TRATAMIENTO ESTANDAR DE PRIMERA LINEA EN PACIENTES CON CANCER DE PULMON NO MICROCITICO EN ESTADIO IV	II	REYES BERNABE CARO	COMERCIAL	INHATARGET THERAPEUTICS SRL
CS-14	2024-422-1	RETROSPECTIVE ANALYSIS ON THE TREATMENT OF PATIENTS WITH HER2- POSITIVE/HR-POSITIVE EARLY BREAST CANCER WITH NERATINIB IN REALLIFE IN SPAIN	NO APLICA	MANUEL RUIZ BORREGO	COMERCIAL	PIERRE FABRE IBERICA, S.A.
CS-14	2024-436-1	"A PHASE 3, OPEN -LABEL, RANDOMIZED 2 -ARM STUDY COMPARING THE CLINICAL EFFICACY AND SAFETY OF NIRAPARIB WITH TEMOZOLOMIDE IN ADULT PARTICIPANTS WITH NEWLY -DIAGNOSED, MGMT UNMETHYLATED GLIOBLASTOMA	III	MIRIAM ALONSO GARCIA	COMERCIAL	NEUROTRIALS, LLC
CS-14	2024-440-1	"ESTUDIO DE FASE 2 DE ALISERTIB EN COMBINACION CON TERAPIA ENDOCRINA EN PACIENTES CON CANCER DE MAMA RECURRENTE O METASTASICO HR+, HER2 NEGATIVO	II	JAVIER SALVADOR BOFILL	COMERCIAL	PUMA BIOTECNOLOGY INC
CS-14	2024-461-1	ESTUDIO FASE III ALEATORIZADO, DOBLE CIEGO, MULTICENTRICO, INTERNACIONAL DE RILVEGOSTOMIG O PEMBROLIZUMAB EN COMBINACION CON QUIMIOTERAPIA BASADA EN PLATINO PARA EL TRATAMIENTO EN PRIMERA LINEA DE CANCER DE PULMON NO MICROCITICO ESCAMOSO METASTASICO CON EXPRESION DE PD-L1	III	REYES BERNABE CARO	COMERCIAL	ASTRAZENECA AB
CS-14	2024-462-1	ESTUDIO DE FASE III, ALEATORIZADO, DOBLE CIEGO Y COMPARATIVO CON PLACEBO DE OPTUNE® (TTFIELDS, 200 KHZ) CONCOMITANTE CON LA TEMOZOLOMIDA DE MANTENIMIENTO Y EL PEMBROLIZUMAB FRENTE A OPTUNE® CONCOMITANTE CON LA TEMOZOLOMIDA DE MANTENIMIENTO Y EL PLACEBO PARA EL TRATAMIENTO DEL GLIOBLASTOMA RECIEN DIAGNOSTICADO.	III	MIRIAM ALONSO GARCIA	COMERCIAL	NOVOCURE GMBH
CS-14	2024-470-1	"A PHASE 1B/2, MULTICENTER, OPEN -LABEL PLATFORM STUDY OF SELECT IMMUNOTHERAPY COMBINATIONS IN ADULT PARTICIPANTS WITH PREVIOUSLY UNTREATED ADVANCED NON -SMALL CELL LUNG CANCER (NSCLC) WITH HIGH PD -L1 EXPRESSION"	II	AMPARO SANCHEZ GASTALDO	COMERCIAL	LABORATORIOS SERVIER, S.L.
CS-14	2024-489-1	PHASE 1, FIRST -IN -HUMAN, MULTICENTER, OPEN -LABEL STUDY TO EVALUATE THE SAFETY, TOLERABILITY, PHARMACOKINETICS, PHARMACODYNAMICS, AND PRELIMINARY ANTITUMOR ACTIVITY OF KO-2806 WHEN ADMINISTERED AS MONOTHERAPY AND IN COMBINATION THERAPY IN ADULT PATIENTS WITH ADVANCED SOLID TUMORS	I	ALEJANDRO FALCON GONZALEZ	COMERCIAL	KURA ONCOLOGY, INC
CS-14	2024-490-1	ESTUDIO DE FASE 3, ALEATORIZADO, ABIERTO, DE NIVOLUMAB + RELATLIMAB EN COMBINACION A DOSIS FIJAS CON QUIMIOTERAPIA FRENTE A PEMBROLIZUMAB CON QUIMIOTERAPIA COMO TRATAMIENTO DE PRIMERA LINEA EN PARTICIPANTES CON CANCER DE PULMON NO MICROCITICO NO ESCAMOSO (NESC), EN ESTADIO IV O RECURRENTE Y CON EXPRESION DE PD-L1 EN LAS CELULAS TUMORALES > 1%	III	MIRIAM ALONSO GARCIA	COMERCIAL	BRISTOL MYERS SQUIBB COMPANY
CS-14	2024-512-1	MAINTENANCE PEMBROLIZUMAB AT USUAL OR LOW DOSE IN NO -SQUAMOUS LUNG CANCER: A NON -INFERIORITY STUDY	III	REYES BERNABE CARO	INDEPENDIENTE	FUNDACION ONCOSUR
CS-14	2024-535-1	ESTUDIO FASE II, MULTICENTRICO, ABIERTO, DE UN SOLO BRAZO, PARA EVALUAR LA EFICACIA Y SEGURIDAD DE ENFORTUMAB VEDOTINA (EV) COMO AGENTE UNICO EN PACIENTES CON TUMORES NEUROENDOCRINOS (TNE) G3 O CARCINOMAS NEUROENDOCRINOS (CNE) AVANZADOS, REFRACTARIOS O NO ELEGIBLES PARA QUIMIOTERAPIA CON PLATINO	II	MARTA BENAVENT VIÑUALES	INDEPENDIENTE	GETNE (GRUPO ESPAÑOL DE TUMORES NEUROENDOCRINOS Y ENDOCRINOS)

GRUPO	PROTOC./CÓDIGO	TÍTULO	FASE	IP	TIPO	PROMOTOR
CS-14	2024-564-1	ENSAYO DE FASE III, PROSPECTIVO, ALEATORIZADO Y SIN ENMASCARAMIENTO DE ACASUNLIMAB (GEN1046) EN COMBINACION CON PEMBROLIZUMAB FRENTE A DOCETAXEL EN SUJETOS CON CARCINOMA DE PULMON NO MICROCITICO METASTASICO Y POSITIVO PARA PD -L1 TRAS TRATAMIENTO CON UN INHIBIDOR DE PD -1/PD -L1 Y QUIMIOTERAPIA CON PLATINO (ABBIL1TY NSCLC -06)	III	MIRIAM ALONSO GARCIA	COMERCIAL	GENMAB A/S
CS-14	2024-567-1	ENSAYO CLINICO FASE II DE QUIMIOTERAPIA + ATEZOLIZUMAB + TIRAGOLUMAB PARA EL CANCER DE PULMON DE NO MICROCITICO EN ESTADIOS IIIA Y IIIB SEGUIDO DE TRATAMIENTO CON ATEZOLIZUMAB + TIRAGOLUMAB DESPUES DE CIRUGIA O QUIMIO RADIOTERAPIA	II	REYES BERNABE CARO	INDEPENDIENTE	FUNDACION GECP
CS-14	2024-571-1	ESTUDIO FASE III ALEATORIZADO, DOBLE CIEGO, MULTICENTRICO, INTERNACIONAL DE RILVEGOSTOMIG O PEMBROLIZUMAB EN COMBINACION CON QUIMIOTERAPIA BASADA EN PLATINO PARA EL TRATAMIENTO EN PRIMERA LINEA DE CANCER DE PULMON NO MICROCITICO NO ESCAMOSO METASTASICO CON EXPRESION DE PD -L1	III	REYES BERNABE CARO	COMERCIAL	ASTRAZENECA AB
CS-14	2024-619-1	ESTUDIO DE LA RESPUESTA INMUNE ANTITUMORAL GENERADA TRAS QUIMIORADIOTERAPIA CONCURRENTE (QRTC) Y TRATAMIENTO CON IO EN PACIENTES CON ESTADIO IIIA/B Y IIIC NSCLC NO RESECABLES TRATADOS EN EL MUNDO REAL	NO APLICA	REYES BERNABE CARO	INDEPENDIENTE	FUNDACION GECP
CS-14	2024-629-1	ESTUDIO DE FASE I/II, DE ESCALADO Y EXPANSION DE LA DOSIS PARA EVALUAR LA SEGURIDAD, LA FARMACOCINETICA Y LA ACTIVIDAD DE GDC7035 EN MONOTERAPIA Y EN COMBINACION CON OTROS TRATAMIENTOS ANTINEOPLASICOS EN PARTICIPANTES CON TUMORES SOLIDOS AVANZADOS CON LA MUTACION KRAS G12D	II	ALEJANDRO FALCON GONZALEZ	COMERCIAL	GENENTECH INC
CS-14	2024-630-1	ELACESTRANT VERSUS STANDARD ENDOCRINE THERAPY IN WOMEN AND MEN WITH NODE -POSITIVE, ESTROGEN RECEPTOR -POSITIVE, HER2-NEGATIVE, EARLY BREAST CANCER WITH HIGH RISK OF RECURRENCE - A GLOBAL, MULTICENTER, RANDOMIZED, OPEN -LABEL PHASE 3 STUDY (ELEGANT)	III	MANUEL RUIZ BORREGO	COMERCIAL	STEMLINE THERAPEUTICS, INC
CS-14	2024-633-1	ESTUDIO EN FASE II, ABIERTO Y ALEATORIZADO DE LIVMONIPLIMAB EN COMBINACION CON BUDIGALIMAB FRENTE A QUIMIOTERAPIA EN SUJETOS CON CARCINOMA UROTELIAL METASTASICO	II	BEGOÑA PEREZ VALDERRAMA	COMERCIAL	ABBVIE DEUTSCHLAND GMBH & CON K. G
CS-14	2024-654-1	ESTUDIO PROFIT: MANEJO DE RADIO-223 EN PACIENTES CON CANCER DE PROSTATA RESISTENTE A LA CASTRACION METASTASICO (CPRCM) EN LA PRACTICA CLINICA HABITUAL EN ESPAÑA	NO APLICA	JULIA MARTINEZ PEREZ	COMERCIAL	BAYER HISPANIA S.L.
CS-14	2024-665-1	ESTUDIO CLINICO DE FASE 1/1B, ABIERTO Y MULTICENTRICO, DE MK -0472 EN MONOTERAPIA Y EN TRATAMIENTO COMBINADO, EN PARTICIPANTES CON TUMORES SOLIDOS AVANZADOS/METASTASICOS	I	ALEJANDRO FALCON GONZALEZ	COMERCIAL	MERCK, SHARP & DOHME LLC
CS-14	2024-691-1	"RANDOMIZED INTERVAL ASSESSMENT TRIAL OF LU177 -DOTATATE EVERY 8 VERSUS EVERY 16 WEEKS IN SLOWLY PROGRESSIVE G1-2 ADVANCED MIDGUT NEUROENDOCRINE TUMORS (NETS) TO LOWER TOXICITY	II	MARTA BENAVENT VIÑUALES	INDEPENDIENTE	GRUPO ESPAÑOL DE TUMORES NEUROENDOCRINO
CS-14	2024-695-1	"A RANDOMIZED, OPEN -LABEL, PHASE II TRIAL COMPARING NEOADJUVANT ENDOCRINETHERAPY IN COMBINATION WITH TRASTUZUMAB, PERTUZUMAB +/ - THE PI3K INHIBITORINAVOLISIB IN PATIENTS WITH HER2 -POSITIVE, HR -POSITIVE, PIK3CA MUTANT EARLYBREAST CANCER- GEPARPIPPA	II	JAVIER SALVADOR BOFILL	INDEPENDIENTE	GERMAN BREAST GBG FORSCHUNGSGESELLSCHAFT GMBH
CS-14	2024-697-1	ESTUDIO DE FASE 1, EL PRIMERO EN SERES HUMANOS, PARA EVALUAR LA SEGURIDAD, LA FARMACOCINETICA Y LA EFICACIA DE ABBV-969 EN SUJETOS ADULTOS CON CANCER DE PROSTATA RESISTENTE A LA CASTRACION METASTASICO.	I	BEGOÑA PEREZ VALDERRAMA	COMERCIAL	ABBVIE DEUTSCHLAND GMBH & CON K. G
CS-14	2024-699-1	PHASE I, OPEN -LABEL, DOSE -ESCALATING, CLINICAL AND PHARMACOKINETIC STUDY OF PM54 ADMINISTERED INTRAVENOUSLY TO PATIENTS WITH SELECTED ADVANCED SOLID TUMORS (PM54A2)	I	ANA GIL TORRALVO	COMERCIAL	PHARMA MAR, S.A

GRUPO	PROTOC./CÓDIGO	TÍTULO	FASE	IP	TIPO	PROMOTOR
CS-14	2024-700-1	NEOADJUVANT PHASE II STUDY OF PEMBROLIZUMAB AND CARBOPLATIN PLUS PACLITAXEL FOR STAGE I TRIPLE -NEGATIVE BREAST CANCER (THE TELESCOPE STUDY).	II	MANUEL RUIZ BORREGO	COMERCIAL	MEDICA SCIENTIA INNOVATION RESEARCH, S.L.
CS-14	2024-740-1	ESTUDIO CLINICO DE FASE 1 PARA EVALUAR LA SEGURIDAD, LA TOLERABILIDAD, LA FARMACOCINETICA Y LA EFICACIA DE ZN - A -1041 EN CAPSULAS ENTERICAS, EN MONOTERAPIA O EN COMBINACION, EN PACIENTES CON TUMORES SOLIDOS AVANZADOS POSITIVOS PARA HER2	I	MANUEL RUIZ BORREGO	COMERCIAL	ZION PHARMA LIMITED
CS-14	2024-742-1	ENSAYO FASE III ALEATORIZADO, DOBLE CIEGO, MULTICENTRICO, DE BMS -986489 (COMBINACION A DOSIS FIJAS DE BMS -986012 + NIVOLUMAB) EN COMBINACION CON CARBOPLATINO MAS ETOPOSIDO FRENTE A ATEZOLIZUMAB EN COMBINACION CON CARBOPLATINO MAS ETOPOSIDO COMO TRATAMIENTO DE PRIMERA LINEA EN PARTICIPANTES CON CANCER MICROCITICO DE PULMON EN ESTADIO EXTENDIDO (TIGOS)	III	REYES BERNABE CARO	COMERCIAL	BRISTOL -MYERS SQUIBB SERVICES UNLIMITED COMPANY
CS-14	2024-768-1	PROTOCOLO MAESTRO DE ENSAYO GLOBAL EN FASE II/III, MULTICENTRICO Y ALEATORIZADO, DE BNT327 EN COMBINACION CON QUIMIOTERAPIA Y OTROS MEDICAMENTOS EXPERIMENTALES COMO TRATAMIENTO DE PRIMERA LINEA PARA EL CANCER DE PULMON NO MICROCITICO	II	REYES BERNABE CARO	COMERCIAL	BIONTECH SE
CS-14	2024-804-1	ESTUDIO PARA CONOCER EL MEDICAMENTO LLAMADO PF -07220060 EN COMBINACION CON LETROZOL EN PARTICIPANTES MAYORES DE 18 AÑOS CON CANCER DE MAMA AVANZADO/METASTASICO HR POSITIVO Y HER2 NEGATIVO QUE NO HAN RECIBIDO NINGUN TRATAMIENTO ANTINEOPLASICO SISTEMICO PREVIO PARA LA ENFERMEDAD AVANZADA/METASTASICA (FOURLIGHT -3)	III	MANUEL RUIZ BORREGO	COMERCIAL	PFIZER INC.
CS-14	2024-805-1	"ESTUDIO FASE III, ALEATORIZADO, DOBLE CIEGO, DE ADAGRASIB MAS PEMBROLIZUMAB MAS QUIMIOTERAPIA FRENTE A PLACEBO MAS PEMBROLIZUMAB MAS QUIMIOTERAPIA EN PARTICIPANTES CON CANCER DE PULMON NO MICROCITICO NO ESCAMOSO LOCALMENTE AVANZADO O METASTASICO, NO TRATADO PREVIAMENTE, CON MUTACION KRAS G12C (KRYSTAL -4)".	NO APLICA	MIRIAM ALONSO GARCIA	COMERCIAL	BRISTOL -MYERS SQUIBB SERVICES UNLIMITED COMPANY
CS-14	2024-814-1	ESTUDIO DE FASE III MULTICENTRICO, ALEATORIZADO, DOBLE CIEGO, CONTROLADO CON PLACEBO PARA EVALUAR LA EFICACIA Y SEGURIDAD DE INAVOLISIB MAS UN INHIBIDOR DE CDK4/6 Y LETROZOL COMPARADO CON PLACEBO MAS UN INHIBIDOR DE CDK4/6 Y LETROZOL EN PACIENTES CON CANCER DE MAMA AVANZADO HORMONODEPENDIENTE CON MUTACION DE PIK3CA, POSITIVO PARA RECEPTORES HORMONALES Y HER2 NEGATIVO	III	JAVIER SALVADOR BOFILL	COMERCIAL	F. HOFFMANN-LA ROCHE LTD
CS-14	2025-008-1	A PHASE 3, RANDOMIZED, OPEN-LABEL, MULTICENTER, CONTROLLED STUDY TO EVALUATE THE EFFICACY AND SAFETY OF ZANIDATAMAB IN COMBINATION WITH PHYSICIAN'S CHOICE CHEMOTHERAPY COMPARED TO TRASTUZUMAB IN COMBINATION WITH PHYSICIAN'S CHOICE CHEMOTHERAPY FOR THE TREATMENT OF PARTICIPANTS WITH METASTATIC HER2 -POSITIVE BREAST CANCER WHO HAVE PROGRESSED ON, ARE INTOLERANT TO, PREVIOUS TRASTUZUMAB DERUXTECAN TREATMENT	III	ANA GIL TORRALVO	COMERCIAL	JAZZ PHARMACEUTICAL INC.
CS-14	2025-024-1	ESTUDIO DE FASE 3 DE NVL-655, INHIBIDOR SELECTIVO DE LA QUINASA DEL LINFOMA ANAPLASICO (ALK), EN COMPARACION CON ALECTINIB PARA LA PRIMERA LINEA DE TRATAMIENTO EN PACIENTES CON CANCER DE PULMON NO MICROCITICO AVANZADO POSITIVO PARA ALK(ALKAZAR)	III	MIRIAM ALONSO GARCIA	COMERCIAL	NUVALENT INC.
CS-14	2025-078-1	PROTOCOLO DE ESTUDIO RETROSPECTIVO NO INTERVENCIONAL PARA ANALIZAR ADN DE MUESTRAS DE BIOPSIAS TUMORALES EN ADULTOS CON CANCER DE PULMON DE CELULAS NO PEQUEÑAS (CPCNP) CON MUTACION KRAS G12C, COMPARANDO EL KIT THERASCREEN® KRAS RGQ PCR CON LAS PRUEBAS LOCALES UTILIZADAS EN EL ENSAYO DE FASE 3 JZQH/SUNRAY-02 DE LILLY. (DHF-23-1393-0-CPSP-001)	III	REYES BERNABE CARO	COMERCIAL	ELI LILLY AND COMPANY

GRUPO	PROTOC./CÓDIGO	TÍTULO	FASE	IP	TIPO	PROMOTOR
CS-14	2025-080-1	ESTUDIO DE FASE III, ALEATORIZADO, EN ABIERTO, MULTICENTRICO Y GLOBAL PARA EVALUAR EL SACITUZUMAB GOVITECAN EN COMPARACION CON EL TRATAMIENTO DE REFERENCIA (TR) EN PARTICIPANTES CON CARCINOMA PULMONAR DE CELULAS PEQUEÑAS EN ESTADIO EXTENDIDO (CPCP EE) TRATADO PREVIAMENTE	III	REYES BERNABE CARO	COMERCIAL	GILEAD SCIENCES, INC
CS-14	2025-087-1	ESTUDIO DE FASE 3, ALEATORIZADO Y ABIERTO PARA COMPARAR LA EFICACIA Y LA SEGURIDAD DE SACITUZUMAB TIRUMOTECAN (SAC-TMT, MK-2870) EN MONOTERAPIA Y EN COMBINACION CON PEMBROLIZUMAB (MK-3475) FRENTE AL TRATAMIENTO DE ELECCION DEL MEDICO EN PARTICIPANTES CON CANCER DE MAMA TRIPLE NEGATIVO LOCALMENTE RECURRENTE IRRESECABLE O METASTASICO NO TRATADO PREVIAMENTE Y QUE EXPRESA PD-L1 CON UNA PPC INFERIOR A 10 (TROFUSE-011)	III	JAVIER SALVADOR BOFILL	COMERCIAL	MERCK, SHARP & DOHME LLC
CS-14	2025-133-1	ESTUDIO EN FASE II, ALEATORIZADO Y ABIERTO PARA COMPARAR TELISOTUZUMAB ADIZUTECAN (ABBV-400) EN MONOTERAPIA CON EL TRATAMIENTO ESTANDAR ACTUAL EN SUJETOS CON CANCER COLORRECTAL POSITIVO PARA ADNTC DESPUES DEL TRATAMIENTO ADYUVANTE Y CON EMISION RADIOLOGICA COMPLETA (RRC)	II	MANUEL J VALLADARES AYERBES	COMERCIAL	ABBVIE DEUTSCHLAND GMBH & CON K. G
CS-14	2025-166-1	ESTUDIO EN FASE 3, ALEATORIZADO, ABIERTO, ADAPTATIVO DE DOS PARTES, QUE COMPARA BMS-986365 CON LA TERAPIA DE ELECCION DEL INVESTIGADOR QUE INCLUYE DOCETAXEL O UN SEGUNDO INHIBIDOR DE LA VIA DEL RECEPTOR DE ANDROGENOS (ARPI), EN PARTICIPANTES CON CANCER DE PROSTATA METASTASICO RESISTENTE A LA CASTRACION (CPRCM) – RECHARGE	III	BEGOÑA PEREZ VALDERRAMA	COMERCIAL	CELGENE CORPORATION
CS-14	2025-171-1	A PHASE II STUDY OF ROGINOLISIB IN COMBINATION WITH DOSTARLIMAB WITH OR WITHOUT DOCETAXEL IN PATIENTS WITH ADVANCED NON-SQUAMOUS NSCLC WHO HAVE PROGRESSED ON STANDARD OF CARE IMMUNE CHECKPOINT THERAPY AND PLATINUM DOUBLET CHEMOTHERAPY STANDARD IMMUNOTHERAPY WITHOUT CHEMOTHERAPY	II	AMPARO SANCHEZ GASTALDO	COMERCIAL	IONCTURA SA
CS-14	2025-173-1	AN OPEN-LABEL, MULTI-CENTER, SINGLE ARM, ROLLOVER STUDY OF GME751 (PROPOSED PEMBROLIZUMAB BIOSIMILAR) IN PARTICIPANTS WHO ARE ELIGIBLE FOR CONTINUED PEMBROLIZUMAB TREATMENT AFTER PARTICIPATION IN CGME751A12101 OR CGME751A12301 STUDIES.	III	ALEJANDRO FALCON GONZALEZ	COMERCIAL	HEXAL AG
CS-14	2025-184-1	ADDITION OF DAROLUTAMIDE TO FIRST LINE TREATMENT OF MCRPC: A RANDOMIZED OPEN LABEL PHASE II TRIAL	II	BEGOÑA PEREZ VALDERRAMA	INDEPENDIENTE	SWISS GROUP FOR CLINICAL CANCER RESEARCH SAKK
CS-14	2025-186-1	ENSAYO DE FASE II, MULTICENTRICO, SIN ENMASCARAMIENTO, DE UN SOLO GRUPO DE BNT327 EN COMBINACION CON DOCETAXEL COMO TRATAMIENTO DE SEGUNDA LINEA PARA CANCER DE PULMON NO MICROCITICO (CPNM) EN ESTADIO IV TRAS QUIMIOINMUNOTERAPIA.	II	AMPARO SANCHEZ GASTALDO	COMERCIAL	MOONLAKE IMMUNOTHERAPEUTICS
CS-14	2025-192-1	SUBESTUDIO MK-2400-01A: SUBESTUDIO ABIERTO DE FASE 1/2 DE TIPO PARAGUA DEL PROTOCOLO MAESTRO MK-2400-U01 PARA EVALUAR LA SEGURIDAD Y LA EFICACIA DE COMBINACIONES DE TRATAMIENTO BASADAS EN IFINATAMAB DERUXTECAN O DE IFINATAMAB DERUXTECAN EN MONOTERAPIA EN PARTICIPANTES CON CANCER DE PROSTATA RESISTENTE A LA CASTRACION METASTASICO (CPRCM) (IDEATE-PROSTATE02)	I/II	BEGOÑA PEREZ VALDERRAMA	COMERCIAL	MERCK, SHARP & DOHME LLC
CS-14	2025-229-1	RNA DISRUPTION ASSAY (RDA) - BREAST CANCER RESPONSE EVALUATION FOR INDIVIDUALIZED THERAPY (BREVITY)	NO APLICA	MARTA BENAVENT VIÑUALES	COMERCIAL	RNA DIAGNOSTICS INC.
CS-14	2025-254-1	A PHASE 2 MULTICENTER STUDY OF AUTOLOGOUS TUMOR INFILTRATING LYMPHOCYTES (LN145) IN PATIENTS WITH METASTATIC NON-SMALL-CELL LUNG CANCER	II	REYES BERNABE CARO	COMERCIAL	IOVANCE BIOTHERAPEUTICS, INC
CS-14	2025-291-1	A PHASE IIIB STUDY OF DURVALUMAB AS CONSOLIDATION TREATMENT FOR PATIENTS DIAGNOSED WITH LIMITED STAGE SMALL CELL LUNG CANCER WHO HAVE NOT PROGRESSED FOLLOWING DEFINITIVE CONCURRENT OR SEQUENTIAL PLATINUM-BASED CHEMORADIATION THERAPY IN SPAIN (ALBORAN)	III	REYES BERNABE CARO	COMERCIAL	ASTRAZENECA FARMACEUTICA ESPAÑA S.A.

GRUPO	PROTOC./CÓDIGO	TÍTULO	FASE	IP	TIPO	PROMOTOR
CS-14	2025-293-1	A RANDOMIZED, DOUBLE-BLIND, MULTICENTER, PHARMACOKINETIC EQUIVALENCE CLINICAL TRIAL OF QL2107 (KEYTRUDA® BIOSIMILAR CANDIDATE) IN COMPARISON WITH KEYTRUDA® (PEMBROLIZUMAB) FOR ADJUVANT THERAPY TO DEMONSTRATE PHARMACOKINETIC SIMILARITY IN SUBJECTS WITH RESECTED NON-SMALL CELL LUNG CANCER	III	REYES BERNABE CARO	COMERCIAL	QILU PHARMACEUTICAL CO. LTD
CS-14	2025-294-1	AN OPEN-LABEL, RANDOMIZED, CONTROLLED PHASE 3 STUDY OF DISITAMAB VEDOTIN IN COMBINATION WITH PEMBROLIZUMAB VERSUS CHEMOTHERAPY IN SUBJECTS WITH PREVIOUSLY UNTREATED LOCALLY ADVANCED OR METASTATIC UROTHELIAL CARCINOMA THAT EXPRESSES HER2 (IHC 1+ AND GREATER)	III	BEGOÑA PEREZ VALDERRAMA	COMERCIAL	SEAGEN INC
CS-14	2025-298-1	ESTUDIO DE FASE II, MULTICENTRICO, ALEATORIZADO, ABIERTO, PARA EVALUAR LA SEGURIDAD Y LA EFICACIA DE BMS-986504 EN MONOTERAPIA EN PARTICIPANTES CON CANCER DE PULMON NO MICROCITICO (CPNM) AVANZADO O METASTASICO CON DELECION HOMOCIGOTICA DE MTAP DESPUES DE LA PROGRESION A TRATAMIENTOS PREVIOS	II	REYES BERNABE CARO	COMERCIAL	BRISTOL MYERS SQUIBB COMPANY
CS-14	2025-321-1	ESTUDIO EN FASE I/IB DE IAM1363 EN PARTICIPANTES CON CANCERES AVANZADOS QUE ALBERGAN ALTERACIONES DE HER2	I	MANUEL RUIZ BORREGO	COMERCIAL	IAMBIC THERAPEUTICS, INC.
CS-14	2025-322-1	ESTUDIO OBSERVACIONAL RETROSPECTIVO MULTICENTRICO DE VIDA REAL DE TIVOZANIB EN PRIMERA LINEA DE TRATAMIENTO DE CANCER RENAL DE CELULAS CLARAS METASTASICO (TIVOREAL)	NO APLICA	BEGOÑA PEREZ VALDERRAMA	INDEPENDIENTE	GRUPO ESPAÑOL DE ONCOLOGIA GENITOURINARIO SOGUG
CS-14	2025-323-1	ESTUDIO DE FASE II, MULTICENTRICO, ALEATORIZADO Y ABIERTO DE JSB462 (LUXDEGALUTAMIDA) EN COMBINACION CON LUTECIO (177LU) VIPIVOTIDA TETRAXETANO EN PACIENTES VARONES ADULTOS CON CANCER DE PROSTATA METASTASICO RESISTENTE A LA CASTRACION PSMA POSITIVO	II	BEGOÑA PEREZ VALDERRAMA	COMERCIAL	NOVARTIS PHARMACEUTICALS CORPORATION
CS-14	2025-337-1	AN OPEN-LABEL, RANDOMIZED, CONTROLLED PHASE 3 STUDY OF SIGVOTATUG VEDOTIN IN COMBINATION WITH PEMBROLIZUMAB COMPARED WITH PEMBROLIZUMAB MONOTHERAPY AS FIRST-LINE TREATMENT IN ARTICIPANTS WITH PD-L1 HIGH (=50% OF TUMOR CELLS EXPRESSING PD-L1), LOCALLY ADVANCED, UNRESECTABLE, OR METASTATIC NON-SMALL CELL LUNG CANCER (BE6A LUNG-02)	III	REYES BERNABE CARO	COMERCIAL	PFIZER INC.
CS-14	2025-343-1	A PHASE 3, OPEN -LABEL, MULTICENTER, RANDOMIZED STUDY OF XALURITAMIG VS CABAZITAXEL OR SECOND ANDROGEN RECEPTOR-DIRECTED THERAPY IN SUBJECTS WITH METASTATIC CASTRATION -RESISTANT PROSTATE CANCER PREVIOUSLY TREATED WITH CHEMOTHERAPY	III	BEGOÑA PEREZ VALDERRAMA	COMERCIAL	AMGEN INC.
CS-14	2025-348-1	A RANDOMIZED, PARALLEL GROUP, PLACEBO-CONTROLLED STUDY TO EVALUATE THE EFFICACY AND SAFETY OF PALTUSOTINE IN ADULTS WITH CARCINOID SYNDROME DUE TO WELL-DIFFERENTIATED NEUROENDOCRINE TUMORS	III	MARTA BENAVENT VIÑUALES	COMERCIAL	CRINETICS PHARMACEUTICALS, INC.
CS-14	2025-438-1	ESTUDIO DE PLATAFORMA SOBRE INHIBIDORES DE RAS(ON) EN PACIENTES CON CANCER DE PULMON NO MICROCITICO (CPNM) CON MUTACION DE RASSUB PROTOCOLO D ESTUDIO DE FASE 2, ABIERTO Y MULTICENTRICO DEL ZOLDONRASIB (RMC-9805) EN PACIENTES CON CANCER DE PULMON NO MICROCITICO (CPNM) CON MUTACION RAS G12D TRATADOS PREVIAMENTE: SUBPROTOCOLOD	II	ALEJANDRO FALCON GONZALEZ	COMERCIAL	REVOLUTION MEDICINES, INC
CS-14	2025-447-1	ENSAYO MULTICENTRICO, ALEATORIZADO, ABIERTO, DE FASE 1B/2 DE TOSILATO DE VALEMETOSTAT MAS PEMBROLIZUMAB FRENTE A PEMBROLIZUMAB SOLO EN PARTICIPANTES CON CANCER DE PULMON NO MICROCITICO AVANZADO O METASTASICO CUYOS TUMORES EXPRESAN PD-L1 CON UNA PUNTUACION DE PROPORCION TUMORAL =50 % SIN ALTERACIONES GENOMICAS PROCESABLES (TOSILATO DE VALEMETOSTAT MAS PEMBROLIZUMAB FRENTE A PEMBROLIZUMAB SOLO EN EL CPNM DE PRIMERA LINEA SIN ALTERACIONES GENOMICAS ROCESABLES)	I/II	REYES BERNABE CARO	COMERCIAL	DAIICHI-SANKYO, INC

GRUPO	PROTOC./CÓDIGO	TÍTULO	FASE	IP	TIPO	PROMOTOR
CS-14	2025-465-1	ESTUDIO DE PLATAFORMA SOBRE INHIBIDORES DE RAS(ON) EN PACIENTES CON CANCER DE PULMON NO MICROCITICO (CPNM) CON MUTACION DE RASSUB PROTOCOLOCESTUDIO DE FASE 1B/2, ABIERTO Y MULTICENTRICO DE RMC-9805, CON O SIN RMC-6236, EN COMBINACION CON OTROS FARMACOS ANTINEOPLASICOS, EN PACIENTES CON CANCER DE PULMON NO MICROCITICO (CPNM) CON MUTACION RAS G12D: SUBPROTOCOLO C	I/II	ALEJANDRO FALCON GONZALEZ	COMERCIAL	REVOLUTION MEDICINES, INC
CS-14	2025-506-1	PHASE IA/IB OPEN LABEL, MULTI -CENTRE DOSE ESCALATION STUDY WITH EXPANSION COHORTS TO ASSESS THE SAFETY, TOLERABILITY, AND ACTIVITY OF DSB2455 AS MONOTHERAPY OR IN COMBINATION WITH ANTI -CANCER AGENTS IN PARTICIPANTS WITH ADVANCED MALIGNANCIES	I	ALEJANDRO FALCON GONZALEZ	COMERCIAL	DUKE STREET BIO LTD
CS-14	2025-513-1	ESTUDIO DE FASE 2/3, ALEATORIZADO, DE BMS-986504 EN COMBINACION CON PEMBROLIZUMAB Y QUIMIOTERAPIA FRENTE A PLACEBO MAS PEMBROLIZUMAB Y QUIMIOTERAPIA EN PARTICIPANTES CON CANCER DE PULMON NO MICROCITICO METASTASICO EN PRIMERA LINEA CON DELECION HOMOCIGOTICA DE MTAP	II/III	REYES BERNABE CARO	COMERCIAL	BRISTOL -MYERS SQUIBB SERVICES UNLIMITED COMPANY
CS-14	2025-517-1	[RTHROP] ESTUDIO PROSPECTIVO, OBSERVACIONAL Y MULTICENTRICO DEL TRATAMIENTO CON SACITUZUMAB GOVITECAN EN PACIENTES CON CANCER METASTASICO DE MAMA O LOCALMENTE AVANZADO POSITIVO PARA RECEPTORES HORMONALES/NEGATIVO PARA HER2 DENTRO DE LA PRACTICA CLINICA HABITUAL EN ESPAÑA	NO APLICA	ALEJANDRO FALCON GONZALEZ	COMERCIAL	GILEAD SCIENCES, S.L.U
CS-14	2025-534-1	A RANDOMIZED, DOUBLE -BLINDED, MULTIREGIONAL PHASE 3 STUDY OF IVONESCIMAB VERSUS PEMBROLIZUMAB FOR THE FIRST -LINE TREATMENT OF METASTATIC NON - SMALL CELL LUNG CANCER IN PATIENTS WHOSE TUMORS DEMONSTRATE HIGH PD -L1 EXPRESSION (HARMONI -7)	III	REYES BERNABE CARO	COMERCIAL	SUMMIT THERAPEUTICS, INC.
CS-14	2025-550-1	ESTUDIO FASE 2/3, ALEATORIZADO QUE COMPARA BMS-986504 EN COMBINACION CON GEMCITABINA Y NAB-PACLITAXEL FRENTE A PLACEBO EN COMBINACION CON GEMCITABINA Y NAB-PACLITAXEL EN PARTICIPANTES CON ADENOCARCINOMA DUCTAL PANCREATICO METASTASICO NO TRATADO CON DELECION HOMOCIGOTICA DE MTAP.	II/III	INMACULADA GALLEGO JIMENEZ	COMERCIAL	BRISTOL -MYERS SQUIBB SERVICES UNLIMITED COMPANY
CS-14	2025-556-1	ESTUDIO ABIERTO Y MULTICENTRICO PARA EVALUAR LA SEGURIDAD, LA TOLERABILIDAD Y LA FARMACOCINETICA DE ZL-1310 EN PACIENTES CON CANCER DE PULMON DE CELULAS PEQUEÑAS	I	ALEJANDRO FALCON GONZALEZ	COMERCIAL	ZAI BIOPHARMACEUTICAL (SUZHOU) CO., LTD.
CS-14	2025-558-1	A PHASE 1, MULTICENTER TRIAL OF SUBCUTANEOUS TRASTUZUMAB DERUXTECAN IN PARTICIPANTS WITH METASTATIC SOLID TUMORS	I	MANUEL RUIZ BORREGO	COMERCIAL	DAIICHI-SANKYO, INC
CS-14	2025-669-1	ANDROMETA-CRC-064: ESTUDIO GLOBAL FASE 3, ABIERTO, ALEATORIZADO, CONTROLADO PARA COMPARAR TELISOTUZUMAB ADIZUTECAN (ABBV-400) EN MONOTERAPIA CON LONSURF (TRIFLURIDINA Y TIPIRACILO) MAS BEVACIZUMAB EN PACIENTES CON CANCER COLORRECTAL METASTASICO, RESISTENTE, CON UN NIVEL DE EXPRESION DE PROTEINA C-MET SUPERIOR A UN VALOR DE CORTE DEFINIDO	III	MANUEL J VALLADARES AYERBES	COMERCIAL	ABBVIE DEUTSCHLAND GMBH & CON K. G
CS-14	2025-670-1	IZABRIGHT-BLADDER01: ENSAYO FASE 2/3 ALEATORIZADO Y ABIERTO DE IZALONTAMAB BRENGITECAN FRENTE A QUIMIOTERAPIA BASADA EN PLATINO PARA EL CANCER UROTELIAL METASTASICO EN PARTICIPANTES CON PROGRESION DE LA ENFERMEDAD DURANTE O DESPUES DE UN TRATAMIENTO BASADO EN INMUNOTERAPIA.	II/III	BEGOÑA PEREZ VALDERRAMA	COMERCIAL	BRISTOL MYERS SQUIBB COMPANY
CS-14	2025-747-1	ANALISIS DESCRIPTIVO ESTRATIFICADO POR EDAD DE REACCIONES ADVERSAS EN PACIENTES CON CANCER DE MAMA AVANZADO TRATADOSCON KISQALI (RIBOCICLIB) MAS INHIBIDORES DE AROMATASA NO ESTEROIDEOS	NO APLICA	JAVIER SALVADOR BOFILL	COMERCIAL	NOVARTIS PHARMA, AG
CS-14	2025-765-1	ESTUDIO DESCRIPTIVO DE LA EVOLUCION EN EL DIAGNOSTICO Y TRATAMIENTO DE PACIENTES CON CANCER MICROCITICO DE PULMON EN ESPAÑA	NO APLICA	REYES BERNABE CARO	INDEPENDIENTE	ASOCIACION PARA LA INVESTIGACION DE CANCER DE PULMON EN MUJERES

GRUPO	PROTOC./CÓDIGO	TÍTULO	FASE	IP	TIPO	PROMOTOR
CS-14	2025-788-1	ESTUDIO DE FASE III MULTICENTRICO, ALEATORIZADO, COMPARATIVO CON PLACEBO,CON ENMASCARAMIENTO DOBLE DE ZIPALERTINIB MAS QUIMIOTERAPIA ADYUVANTE EN COMPARACION CON PLACEBO MAS QUIMIOTERAPIA ADYUVANTE EN PACIENTES CON CPNM EN ESTADIO IB-IIIA CON MUTACIONES POCO FRECUENTES DEL EGFR DESPUES DE LA RESECCION TUMORAL COMPLETA (REZILIENT4)	III	MIRIAM ALONSO GARCIA	COMERCIAL	TAIHO ONCOLOGY, INC.
CS-14	2025-796-1	IZABRIGHT-LUNG01: ESTUDIO FASE 2/3 ALEATORIZADO Y ABIERTO DE IZALONTAMAB BRENGITECAN (BMS-986507) FRENTE A QUIMIOTERAPIA BASADA EN PLATINO EN PACIENTES CON CANCER DE PULMON NO MICROCITICO CON MUTACION DE EGFR Y PROGRESION DE LA ENFERMEDAD DURANTE EL TRATAMIENTO CON UN INHIBIDOR DE LA TIROSINA QUINASA DE EGFR	II/III	REYES BERNABE CARO	COMERCIAL	BRISTOL MYERS SQUIBB COMPANY
CS-14	2025-815-1	REAL-WORLD EFFICACY OUTCOMES WITH TUCATINIB FOR HER2-POSITIVE ADVANCED BREAST CANCER IMMEDIATELY AFTER TRASTUZUMAB DERUXTECAN (DS-8201) – SOLTI-2309 RESISTHER STUDY	NO APLICA	JAVIER SALVADOR BOFILL	INDEPENDIENTE	ASOCIACION SOLTI
CS-14	2025-824-1	ESTUDIO DE COHORTES, RETROSPECTIVO, MULTICENTRICO Y OBSERVACIONAL PARA ANALIZAR EL USO DE UNA HERRAMIENTA DE IA EN LA DETECCION DE ENFERMEDAD PULMONAR INTERSTICIAL EN PACIENTES CON CANCER DE MAMA LOCALMENTE AVANZADO/METASTASICO TRATADOS CON T-DXD EN PRACTICA CLINICA HABITUAL	NO APLICA	MANUEL RUIZ BORREGO	COMERCIAL	ASTRAZENECA FARMACEUTICA ESPAÑA S.A.
CS-14	2025-850-1	CAAA617A12402 - A PHASE IV, POST-AUTHORIZATION SAFETY STUDY TO INVESTIGATE THE LONG-TERM SAFETY OF LUTETIUM (177LU) VIPIVOTIDE TETRAXETAN IN ADULT PARTICIPANTS WITH PROSTATE CANCER	IV	BEGOÑA PEREZ VALDERRAMA	COMERCIAL	NOVARTIS PHARMA, AG
CS-14	2025-880-1	A PHASE 1, OPEN-LABEL, DOSE-ESCALATION STUDY TO DETERMINE AN APPROPRIATE STARTING DOSE OF SACITUZUMAB GOVITECAN IN SUBJECTS WITH ADVANCED OR METASTATIC SOLID TUMOR AND MODERATE LIVER IMPAIRMENT	I	ALEJANDRO FALCON GONZALEZ	COMERCIAL	GILEAD SCIENCES, INC
CS-17	2014-296-1	ESTUDIO INTERNACIONAL MULTICENTRICO DE FASE III, ALEATORIZADO, DOBLE CIEGO CONTROLADO CON PLACEBO DE MEDI4736 COMO TRATAMIENTO SECUENCIAL EN PACIENTES CON CANCER PULMONAR DE CELULAS NO PEQUEÑAS , LOCALMENTE AVANZADO, NO RESECABLE (ESTADIO III) QUE NO HAN PROGRESADO DESPUES DE LA TERAPIA DE QUIMIORRADIACION CONCURRENTE DEFINITIVA CON BASE DE PLATINO (PACIFIC)	III	DAVID VICENTE BAZ	COMERCIAL	ASTRAZENECA AB
CS-17	2015-347-1	ESTUDIO FASE III RANDOMIZADO EN EL QUE SE COMPARA EL TRATAMIENTO CON IMATINIB ADYUVANTE DURANTE 3 AÑOS FRENTE A 5 AÑOS PARA PACIENTES CON GIST OPERABLE CON ALTO RIESGO DE RECURRENCIA.	III	DAVID VICENTE BAZ	INDEPENDIENTE	GEIS - GRUPO ESPAÑOL DE INVESTIGACION EN SARCOMAS
CS-17	2018-223-1	ESTUDIO DE FASE 3, ALEATORIZADO Y DOBLE CIEGO DE QUIMIOTERAPIA CON PEMETREXED + PLATINO CON O SIN PEMBROLIZUMAB (MK-3475) EN PACIENTES CON CANCER DE PULMON NO MICROCITICO (CPNM) NO EPIDERMOIDE, METASTASICO, CON MUTACION DE EGFR Y RESISTENTE A INHIBIDORES DE LA TIROSINA CINASA (KEYNOTE-789)	III	DAVID VICENTE BAZ	COMERCIAL	MERCK SHARP & DOHME DE ESPAÑA SA
CS-17	2018-269-1	ENSAYO FASE III, RANDOMIZADO, DOBLE CIEGO, CONTROLADO CON PLACEBO, MULTICENTRICO, INTERNACIONAL CON OSIMERTINIB COMO TRATAMIENTO DE MANTENIMIENTO EN PACIENTES CON CANCER DE PULMON NO MICROCITICO (ESTADIO III) LOCALMENTE AVANZADO E IRRESECABLE, CON MUTACION DE EGFR POSITIVA, CUYA ENFERMEDAD NO HA PROGRESADO DESPUES DE TRATAMIENTO DEFINITIVO CON QUIMIORADIOTERAPIA BASADA EN PLATINO (LAURA).	III	DAVID VICENTE BAZ	COMERCIAL	ASTRAZENECA FARMACEUTICA ESPAÑA S.A.
CS-17	2018-272-1	ESTUDIO FASE II, ABIERTO PARA EL TRATAMIENTO DE TIPIFARNIB EN EL CANCER DE PULMON AVANZADO NO MICROCITICO DE CELULAS ESCAMOSAS CON MUTACIONES HRAS. ESTUDIO THOMAS	II	DAVID VICENTE BAZ	INDEPENDIENTE	GRUPO ESPAÑOL DE CANCER DE PULMON
CS-17	2019-291-1	ESTUDIO DE FASE 3 DE PEMBROLIZUMAB EN COMBINACION CON CARBOPLATINO/TAXANO (PACLITAXEL O NAB-PACLITAXEL), SEGUIDO DE PEMBROLIZUMAB CON O SIN MANTENIMIENTO CON OLAPARIB, EN EL TRATAMIENTO DE PRIMERA LINEA DEL CANCER DE PULMON NO MICROCITICO (CPNM) EPIDERMOIDE METASTASICO	III	DAVID VICENTE BAZ	COMERCIAL	MERCK SHARP & DOHME DE ESPAÑA SA

GRUPO	PROTOC./CÓDIGO	TÍTULO	FASE	IP	TIPO	PROMOTOR
CS-17	2019-396-1	ESTUDIO DE FASE III, DOBLE CIEGO, ALEATORIZADO Y MULTICENTRICO PARA EVALUAR LA EFICACIA Y LA SEGURIDAD DEL TRATAMIENTO NEOADYUVANTE CON ATEZOLIZUMAB O PLACEBO EN COMBINACION CON QUIMIOTERAPIA CON DERIVADOS DEL PLATINO, EN PACIENTES CON CANCER DE PULMON NO MICROCITICO RESECABLE EN ESTADIO II, IIIA O IIIB DE DETERMINADO TIPO	III	DAVID VICENTE BAZ	COMERCIAL	F. HOFFMANN-LA ROCHE LTD
CS-17	2020-323-1	ESTUDIO DE FASE 3 DE PEMBROLIZUMAB (MK-3475) EN COMBINACION CON QUIMIORRADIOTERAPIA CONCURRENTE, SEGUIDOS DE PEMBROLIZUMAB CON O SIN OLAPARIB, FRENTE A QUIMIORRADIOTERAPIA CONCURRENTE SEGUIDA DE DURVALUMAB EN PARTICIPANTES CON CANCER DE PULMON NO MICROCITICO (CPNM) EN ESTADIO III, LOCALMENTE AVANZADO E IRRESECABLE.	III	DAVID VICENTE BAZ	COMERCIAL	MERCK SHARP & DOHME DE ESPAÑA SA
CS-17	2020-324-1	ENSAYO DE FASE 3, ABIERTO, ALEATORIZADO Y MULTICENTRICO QUE COMPARA SELPERCATINIB CON UNA TERAPIA BASADA EN PLATINO Y PEMETREXED, CON O SIN PEMBROLIZUMAB, COMO TRATAMIENTO INICIAL DEL CANCER DE PULMON NO MICROCITICO AVANZADO O METASTASICO, POSITIVO PARA FUSION DE RET. LIBRETTO-431	III	DAVID VICENTE BAZ	COMERCIAL	LILLY, S.A.
CS-17	2021-285-1	ESTUDIO DE FASE 3, ALEATORIZADO, DOBLE CIEGO, CONTROLADO CON PLACEBO, EN EL QUE SE EVALUA LA ADMINISTRACION ADYUVANTE DE SELPERCATINIB TRAS UN TRATAMIENTO LOCORREGIONAL DEFINITIVO EN PARTICIPANTES CON CPNM EN ESTADIO IB-IIIA QUE PRESENTAN FUSION EN EL GEN RET	III	DAVID VICENTE BAZ	COMERCIAL	LILLY, S.A.
CS-17	2021-370-1	ESTUDIO CLINICO DE FASE III, MULTICENTRICO, DOBLE CIEGO, CONTROLADO CON PLACEBO QUE COMPARA LA QUIMIOINMUNOTERAPIA (PACLITAXEL-CARBOPLATINO-OREGOVOMAB) FRENTE A LA QUIMIOTERAPIA (PACLITAXEL-CARBOPLATINO-PLACEBO) EN PACIENTES CON CARCINOMA EPITELIAL DE OVARIO, DE LAS TROMPAS DE FALOPIO O PERITONEAL EN ESTADIO AVANZADO	III	TERESA GARCIA MANRIQUE	COMERCIAL	ONCOQUEST PHARMACEUTICALS INC
CS-17	2021-446-1	ESTUDIO OBSERVACIONAL PARA DESCRIBIR LAS CARACTERISTICAS GENOTIPICAS Y LAS MUTACIONES DE RESISTENCIA EN EL NSCLC ALK+	NO APLICA	DAVID VICENTE BAZ	INDEPENDIENTE	FUNDACION ONCOSUR
CS-17	2021-580-1	"ESTUDIO DE FASE 1B/2, MULTICENTRICO, DE UN SOLO GRUPO DE RBN 2397 EN COMBINACION CON PEMBROLIZUMAB EN PACIENTES CON CARCINOMA EPIDERMOIDE PULMONAR (CEP)	I	DAVID VICENTE BAZ	COMERCIAL	RIBON THERAPEUTICS, INC
CS-17	2021-619-1	A PHASE II MULTI-ARM (BASKET) TRIAL INVESTIGATING THE SAFETY AND EFFICACY OF IO102-IO103 IN COMBINATION WITH PEMBROLIZUMAB, AS FIRST-LINE TREATMENT FOR PATIENTS WITH METASTATIC NON-SMALL CELL LUNG CANCER (NSCLC), SQUAMOUS CELL CARCINOMA OF HEAD AND NECK (SCCHN), OR METASTATIC UROTHELIAL BLADDER CANCER (MUBC).	II	TERESA GARCIA MANRIQUE	COMERCIAL	IO BIOTECH APS
CS-17	2021-668-1	ESTUDIO DE FASE 3, ALEATORIZADO Y DOBLE CIEGO DE MK-7684A EN COMBINACION CON ETOPOSIDO Y PLATINO SEGUIDO DE MK-7684A EN COMPARACION CON ATEZOLIZUMAB EN COMBINACION CON ETOPOSIDO Y PLATINO SEGUIDO DE ATEZOLIZUMAB PARA EL TRATAMIENTO DE PRIMERA LINEA DE PARTICIPANTES CON CANCER DE PULMON MICROCITICO EN ESTADIO EXTENSO.	III	TERESA GARCIA MANRIQUE	COMERCIAL	MERCK, SHARP & DOHME LLC
CS-17	2022-056-1	ESTUDIO DE FASE II, ABIERTO, MULTICENTRICO Y ALEATORIZADO, DE L TRATAMIENTONEOADYUVANTE Y ADYUVANTE DE PACIENTES CON CANCER DE PULMON NO MICROCITICO RESECABLE, EN ESTADIOINICIAL (II A IIIA) (NEOCOAST 2)	II	DAVID VICENTE BAZ	COMERCIAL	ASTRAZENECA FARMACEUTICA ESPAÑA S.A.
CS-17	2022-060-1	ESTUDIO EN FASE II, MULTICENTRICO, SIN ENMASCARAMIENTO, DE COMBINACIONES DESACITUZUMAB GOVITECAN COMO PRIMERA LINEA DE TRATAMIENTO EN PACIENTES CON CANCER DE PULMON NOMICROCITICO (CPNM) METASTASICO O AVANZADO SIN ALTERACIONES GENOMICAS DE UTILIDAD CLINIC A	II	DAVID VICENTE BAZ	COMERCIAL	GILEAD SCIENCES, INC
CS-17	2022-108-1	"LUCA MERIT 1: PRIMER ENSAYO EN EL SER HUMANO DE CONFIRMACION DE LADOSIS, EN FASE I Y SIN ENMASCARAMIENTO, PARA EVALUAR LA SEGURIDAD, LA TOLERABILIDAD Y LA EFICACIAPRELIMINAR DEL BNT116 SOLO Y EN DISTINTAS COMBINACIONES EN PACIENTES CON CARCINOMABRONCOP ULMONAR NO MICROCITICO AVANZADO".	I	DAVID VICENTE BAZ	COMERCIAL	BIONTECH SE

GRUPO	PROTOC./CÓDIGO	TÍTULO	FASE	IP	TIPO	PROMOTOR
CS-17	2022-149-1	ESTUDIO DE FASE I-II PARA EVALUAR LA SEGURIDAD, TOLERABILIDAD Y EFICACIA DE PM01183 Y ATEZOLIZUMAB EN PACIENTES CON CANCER DE PULMON DE CELULAS PEQUEÑAS AVANZADO QUE HAYA PROGRESADO TRAS EL TRATAMIENTO CON QUIMIOTERAPIA DE PLATINO	I	DAVID VICENTE BAZ	INDEPENDIENTE	FUNDACION ONCOSUR
CS-17	2022-152-1	ESTUDIO DE FASE III, ABIERTO, ALEATORIZADO, GLOBAL Y MULTICENTRICO DE SACITUZUMAB GOVITECAN FRENTE A DOCETAXEL EN PACIENTES CON CANCER DE PULMON NO MICROCITICO (CPNM) AVANZADO O METASTASICO CON PROGRESION DURANTE O DESPUES DE LA QUIMIOTERAPIA A BASE DE PLATINO E INMUNOTERAPIA ANTI-PD-1/PD-L1	III	DAVID VICENTE BAZ	COMERCIAL	GILEAD SCIENCES, INC
CS-17	2022-153-1	"A RANDOMIZED, OPEN-LABEL, PHASE 3 TRIAL OF DATO-DXD PLUS PEMBROLIZUMAB VS PEMBROLIZUMAB ALONE IN TREATMENT-NAÏVE SUBJECTS WITH ADVANCED OR METASTATIC PD-L1 HIGH (TPS =50%) NON-SMALL CELL LUNG CANCER WITHOUT ACTIONABLE GENOMIC ALTERATIONS (TROPION-LUNG08)"	III	DAVID VICENTE BAZ	COMERCIAL	DAIICHI-SANKYO, INC
CS-17	2022-218-1	ESTUDIO FASE III RANDOMIZADO, ABIERTO CON SAVOLITINIB EN COMBINACION CONOSIMERTINIB VERSUS QUIMIOTERAPIA BASADA EN DOBLETE DE PLATINO EN PACIENTES CON CANCER DEPULMON NO MICROCITICO LOCALM ENTE AVANZADO O METASTASICO CON MUTACION EGFR Y METPOSITIVO Y QUE LA ENFERMEDAD HA PROGRESADO TRAS HABER RECIBIDO TRATAMIENTO CON OSIMERTINIB(	III	DAVID VICENTE BAZ	COMERCIAL	ASTRAZENECA FARMACEUTICA ESPAÑA S.A.
CS-17	2022-265-1	ESTUDIO DE FASE II ABIERTO, MULTICENTRICO Y ALEATORIZADO DE DS 7300A, UN CONJUGADO DE ANTICUERPO Y FARMACO (CAF) B7 H3, EN PARTICIPANTES CON CANCER DE PULMON MICROCITICO EN ESTADIO AVANZADO (CPM-EA) PRETRATADO	II	DAVID VICENTE BAZ	COMERCIAL	DAIICHI-SANKYO, INC
CS-17	2022-310-1	ESTUDIO EN FASE III, ALEATORIZADO, ABIERTO DE PATRITUMAB DERUXTECAN FRENTE AQUIMIOTERAPIA BASADA EN PLATINO EN EL CANCER DE PULMON NO MICROCITICO (CPNM) METASTASICO OLOCALMENTE AVANZADO CON MUTACION DEL RECEPTOR DEL FACTOR DE CRECIMIENTO EPIDERMICO(EGFRM) TRAS EL FRACASO DEL TRATAMIENTO CON INHIBIDORES DE LA TIROSINA C INASA (ITC) DEL FACTORDE CRECIMIENTO EPIDERMICO (EGFR)	III	DAVID VICENTE BAZ	COMERCIAL	DAIICHI-SANKYO, INC
CS-17	2022-313-1	A PHASE IB, OPEN-LABEL STUDY EVALUATING THE SAFETY, PHARMACOKINETICS, AND ACTIVITY OF GDC-1971 IN COMBINATION WITH ATEZOLIZUMAB IN PATIENTS WITH LOCALLY ADVANCED OR METASTATIC SOLID TUMORS	I	DAVID VICENTE BAZ	COMERCIAL	GENENTECH INC
CS-17	2022-367-1	ESTUDIO DE FASE 3, ALEATORIZADO, DOBLE CIEGO Y CONTROLADO CON PLACEBO DE PEMBROLIZUMAB (MK-3475) EN COMBINACION CON QUIMIORRADIOTERAPIA CONCOMITANTE SEGUIDO DE PEMBROLIZUMAB CON O SIN OLAPARIB (MK-7339) EN COMPARACION CON LA QUIMIORRADIOTERAPIA CONCOMITANTE SOLA EN PARTICIPANTES CON CANCER DE PULMON MICROCITICO EN ESTADIO LIMITADO (CPM-EL) DE DIAGNOSTICO RECIENTE Y SIN TRATAMIENTO PREVIO	III	TERESA GARCIA MANRIQUE	COMERCIAL	MERCK SHARP & DOHME CORP
CS-17	2022-454-1	ESTUDIO DE FASE 1, DE PRIMERA ADMINISTRACION EN EL SER HUMANO, PARAEVALUAR LA SEGURIDAD, LA FARMACOCINETICA Y LA EFICACIA DE ABBV 400 EN SUJETOS ADULTOS CONTUMORES SOLIDOS AVANZADOS	I	DAVID VICENTE BAZ	COMERCIAL	ABBVIE SPAIN S.L.U.
CS-17	2022-508-1	ESTUDIO EN FASE III, ALEATORIZADO Y ABIERTO PARA EVALUAR ZIMBERELIMAB Y DOMVANALIMAB EN COMBINACION CON QUIMIOTERAPIA FRENTE A PEMBROLIZUMAB CON QUIMIOTERAPIA, COMO TRATAMIENTO DE PRIMERA LINEA DE PACIENTES CON CANCER DE PULMON NO MICROCITICO METASTASICO SIN ABERRACIONES TUMORALES GENOMICAS DEL RECEPTOR DEL FACTOR DE CRECIMIENTO EPIDERMICO NI DE LA QUINASA DEL LINFOMA ANAPLASICO	III	DAVID VICENTE BAZ	COMERCIAL	GILEAD SCIENCES, S.L.U
CS-17	2022-515-1	"A PHASE 1, OPEN-LABEL, FIRST-IN-HUMAN STUDY TO EVALUATE THE SAFETY AND ANTI TUMOUR ACTIVITY OF FS222, A CD137/PD-L1 BISPECIFIC ANTIBODY, IN SUBJECTS WITH ADVANCED MALIGNANCIES"	I	TERESA GARCIA MANRIQUE	COMERCIAL	F-STAR THERAPEUTICS LIMITED
CS-17	2022-516-1	DISEASE REGISTRY ON PATIENTS WITH ADVANCED NON-SMALL CELL LUNG CANCER (NSCLC) HARBORING METEX14 SKIPPING ALTERATIONS MOMENT (MET NON SMALL CELL CANCER REGISTRY)	NO APLICA	DAVID VICENTE BAZ	COMERCIAL	MERCK HEALTHCARE KGAA

GRUPO	PROTOC./CÓDIGO	TÍTULO	FASE	IP	TIPO	PROMOTOR
CS-17	2022-522-1	A PHASE 1 STUDY OF THE SHP2 INHIBITOR BBP-398 (FORMERLY KNOWN AS IACS-15509) IN COMBINATION WITH THE KRAS-G12C INHIBITOR SOTORASIB IN PATIENTS WITH ADVANCED SOLID TUMORS AND A KRAS-G12C MUTATION.	I	DAVID VICENTE BAZ	COMERCIAL	NAVIRE PHARMA INC.
CS-17	2022-539-1	"A PHASE 2, OPEN-LABEL, PARALLEL COHORT STUDY OF SUBCUTANEOUSAMIVANTAMAB IN MULTIPLE REGIMENS IN PATIENTS WITH ADVANCED OR METASTATIC SOLID TUMORSINCLUDING EPIDERMAL GROWTH FACTOR RECEPTOR MUTATED NON-SMALL CELL LUNG CANCER (PALOMA-2)".	II	DAVID VICENTE BAZ	COMERCIAL	JANSSEN-CILAG INTERNATIONAL N.V.
CS-17	2022-547-1	ENSAYO DE EXTENSION DE FASE III, ABIERTO Y MULTICENTRICO PARA ESTUDIAR LA SEGURIDAD Y LA EFICACIA A LARGO PLAZO EN PARTICIPANTES CON TUMORES AVANZADOS QUE ACTUALMENTE ESTAN EN TRATAMIENTO O EN SEGUIMIENTO EN UN ENSAYO DE PEMBROLIZUMAB	III	DAVID VICENTE BAZ	COMERCIAL	MERCK SHARP & DOHME DE ESPAÑA SA
CS-17	2022-603-1	"ESTUDIO EN FASE II DE TRATAMIENTO COMBINADO CON ADAGRASIB EN PACIENTES CON CARCINOMA PULMONAR NO MICROCITICO AVANZADO CON MUTACION DEL GEN KRAS G12C"	II	DAVID VICENTE BAZ	COMERCIAL	MIRATI THERAPEUTICS INC.
CS-17	2022-641-1	ESTUDIO EN FASE III ALEATORIZADO DE DATOPOTAMAB DERUXTECAN (DATO-DXD) Y PEMBROLIZUMAB, CON O SIN QUIMIOTERAPIA CON PLATINO, EN SUJETOS SIN TRATAMIENTO PREVIO PARA CANCER DE PULMON AVANZADO O METASTASICO CON TPS PD-L1 <50 % NO MICROCITICO NO EPIDERMOIDE SIN ALTERACIONES GENOMICAS SUSCEPTIBLES DE SER DIANAS TERAPEUTICAS (TROPION-LUNG07)	III	DAVID VICENTE BAZ	COMERCIAL	DAIICHI-SANKYO, INC
CS-17	2022-709-1	ESTUDIO DE FASE II, ABIERTO, DE UN SOLO GRUPO, MULTINACIONAL YMULTICENTRICO, PARA EVALUAR LA EFICACIA Y LA SEGURIDAD DE 5 AÑOS DE TRATAMIENTO CON OSIMERTINIB EN PARTICIPANTES CON CARCINOMA PULMONAR NO MICROCITICO EN ESTADIO II-IIIB CON MUTACION DELRECEPTOR DEL FACTOR DE CRECIMIENTO EPIDERMICO, TRAS UNA RESECCION TUMORAL COMPLETA, CON O SIN QUIMIOTERAPIA ADYUVANTE (TARGET).	II	DAVID VICENTE BAZ	COMERCIAL	ASTRAZENECA AB
CS-17	2023-018-1	ESTUDIO EN FASE IB, MULTICENTRICO, DE DOS PARTES Y ABIERTO DE TRASTUZUMAB DERUXTECAN, UN CONJUGADO DE ANTICUERPO Y FARMACO (CAF) CONTRA EL RECEPTOR DEL FACTOR DE CRECIMIENTO EPIDERMICO HUMANO 2 (HER2), EN COMBINACION CON PEMBROLIZUMAB, UN ANTICUERPO CONTRA PD-1, EN SUJETOS CON CANCER DE MAMA LOCALMENTE AVANZADO/METASTASICO O CARCINOMA PULMONAR NO MICROCITICO (CPNM)	I	DAVID VICENTE BAZ	COMERCIAL	DAIICHI-SANKYO, INC
CS-17	2023-023-1	A PHASE 1A/1B STUDY OF ELVN-002 FOR THE TREATMENT OF PATIENTS WITH HER2 MUTANT NON-SMALL CELL LUNG CANCER.	I	DAVID VICENTE BAZ	COMERCIAL	ENLIVEN THERAPEUTICS INC.
CS-17	2023-048-1	ESTUDIO EN FASE I/II QUE EVALUA LA SEGURIDAD Y EFICACIA DEL TRATAMIENTO COMBINADO DE AMIVANTAMAB Y CAPMATINIB EN EL CANCER DE PULMON NO MICROCITICO METASTASICO IRRESECABLE".	II	DAVID VICENTE BAZ	COMERCIAL	JANSSEN-CILAG INTERNATIONAL N.V.
CS-17	2023-051-1	ESTUDIO DE FASE 1, PRIMERO EN EL SER HUMANO, DE BUSQUEDA DOSIS/ESTUDIO DE FASE 2, ALEATORIZADO, DE IMM60 Y PEMBROLIZUMAB EN EL MELANOMA AVANZADO Y EN EL CANCER DE PULMON NO MICROCITICO METASTASICO	I	DAVID VICENTE BAZ	COMERCIAL	IOX THERAPEUTICS LTD
CS-17	2023-091-1	A PHASE I, OPEN-LABEL, MULTICENTER STUDY OF ZL-1218 AS A SINGLE AGENT AND AS COMBINATION THERAPY WITH ANTI-PD-1 ANTIBODY TO EVALUATE THE SAFETY, TOLERABILITY, AND PHARMACOKINETICS IN SUBJECTS WITH ADVANCED SOLID TUMOR MALIGNANCIES	I	DAVID VICENTE BAZ	COMERCIAL	ZAI BIOPHARMACEUTICAL (SUZHOU) CO., LTD.
CS-17	2023-153-1	ESTUDIO EN FASE I/II DE LOS VECTORES THERAT® QUE EXPRESAN ANTIGENOS ESPECIFICOS DEL VIRUS PAPILOMA HUMANO 16 POSITIVO (VPH 16+) EN PACIENTES CON CANCERES VPH 16+ CONFIRMADOS	I	TERESA GARCIA MANRIQUE	COMERCIAL	HOOKIPA BIOTECH GMBH
CS-17	2023-210-1	A PHASE 3, OPEN-LABEL, RANDOMIZED, MULTI-CENTER STUDY OF DZD9008 VERSUS PLATINUM-BASED DOUBLET CHEMOTHERAPY AS FIRST-LINE TREATMENT FOR PATIENTS WITH LOCALLY ADVANCED OR METASTATIC NON-SMALL CELL LUNG CANCER HARBORING EPIDERMAL GROWTH FACTOR RECEPTOR EXON 20 INSERTION MUTATION.	III	TERESA GARCIA MANRIQUE	COMERCIAL	DIZAL (JIANGSU) PHARMACEUTICALCO, LTD

GRUPO	PROTOC./CÓDIGO	TÍTULO	FASE	IP	TIPO	PROMOTOR
CS-17	2023-292-1	ESTUDIO EN FASE IB/IIA, ABIERTO Y MULTICENTRICO PARA EVALUAR LA EFICACIA, LA SEGURIDAD, LA TOLERABILIDAD Y LA FARMACOCINETICA DE M1774 EN COMBINACION CON CEMIPLIMAB EN PARTICIPANTES CON CANCER DE PULMON NO MICROCITICO NO ESCAMOSO QUE HAN PROGRESADO CON LOS TRATAMIENTOS PREVIOS ANTI-PD-(L)1 Y CON PLATINO (CPNM CONDUCTOR 322).	I	DAVID VICENTE BAZ	COMERCIAL	MERCK KGAA
CS-17	2023-555-1	ESTUDIO ALEATORIZADO DE DOS PAUTAS POSOLOGICAS DE ADAGRASIB EN PACIENTES CON CANCER DE PULMON NO MICROCITICO CON MUTACION KRAS G12C PREVIAMENTE TRATADO.	I	DAVID VICENTE BAZ	COMERCIAL	MIRATI THERAPEUTICS INC.
CS-17	2023-556-1	DAREONTM-8: A PHASE I, OPEN-LABEL, DOSE ESCALATION AND EXPANSION TRIAL OF REPEATED INTRAVENOUS INFUSIONS OF BI 764532 COMBINED WITH STANDARD OF CARE(PLATINUM, ETOPOSIDE, AND ANTI-PD-L1) IN PATIENTS WITH EXTENSIVE-STAGE SMALL CELL LUNG CARCINOMA.	II	DAVID VICENTE BAZ	COMERCIAL	BOEHRINGER INGELHEIM ESPAÑA, S.A.
CS-17	2023-600-1	PHASE 1/2, OPEN-LABEL, DOSE ESCALATION AND DOSE EXPANSION STUDY OF TRANSCON TLR7/8 AGONIST ALONE OR IN COMBINATION WITH PEMBROLIZUMAB IN PARTICIPANTS WITH LOCALLY ADVANCED OR METASTATIC SOLID TUMOR MALIGNANCIES.	I	DAVID VICENTE BAZ	COMERCIAL	ASCENDIS PHARMA ENDOCRINOLOGY DIVISION A/S
CS-17	2023-613-1	ENSAYO EN FASE II, ABIERTO, DE PLATAFORMA, PARA EVALUAR COMBINACIONES BASADAS EN INMUNOTERAPIA EN PARTICIPANTES CON CANCER DE PULMON NO MICROCITICO AVANZADO	II	TERESA GARCIA MANRIQUE	COMERCIAL	ARCUS BIOSCIENCES INC.
CS-17	2023-629-1	A PHASE 1 STUDY EVALUATING THE SAFETY, TOLERABILITY, AND EFFICACY OF BL-B01D1 IN SUBJECTS WITH METASTATIC OR UNRESECTABLE NON-SMALL CELL LUNG CANCER	I	DAVID VICENTE BAZ	COMERCIAL	SYSTLMMUNE,INC.
CS-17	2023-636-1	UN ESTUDIO DE FASE I/II DE AVUTOMETINIB EN COMBINACION CON SOTORASIB CON O SIN DEFACTINIB EN PACIENTES CON CANCER DE PULMON DE CELULAS NO PEQUEÑAS (CPCNP) CON MUTACION KRAS G12C (RAMP 203).	I	TERESA GARCIA MANRIQUE	COMERCIAL	VERASTEM, INC.
CS-17	2023-637-1	PRIMER ENSAYO CLINICO EN EL SER HUMANO EN DOS PARTES SOBRE ODM-212 EN PACIENTES CON TUMORES SOLIDOS AVANZADOS SELECCIONADOS.	I	DAVID VICENTE BAZ	COMERCIAL	ORION CORPORATION
CS-17	2023-649-1	ESTUDIO CLINICO DE FASE 3, ALEATORIZADO, DOBLE CIEGO, COMPARATIVO CON PLACEBO Y CON TRATAMIENTO ACTIVO, DE V940 (MRNA-4157) ADYUVANTE MAS PEMBROLIZUMAB FRENTE A UN PLACEBO ADYUVANTE MAS PEMBROLIZUMAB EN PARTICIPANTES CON CANCER DE PULMON NO MICROCITICO EN ESTADIO II, IIIA, IIIB (N2) RESECADO	III	DAVID VICENTE BAZ	COMERCIAL	MERCK, SHARP & DOHME LLC
CS-17	2023-718-1	A RANDOMIZED, DOUBLE -BLIND, PLACEBO -CONTROLLED, MULTI -REGIONAL PHASE III CLINICAL STUDY OF TORIPALIMAB ALONE OR IN COMBINATION WITH TIFCEMALIMAB (JS004/TAB004) AS CONSOLIDATION THERAPY IN PATIENTS WITH LIMITED -STAGE SMALL CELL LUNG CANCER WITHOUT DISEASE PROGRESSION FOLLOWING CHEMORADIOTHERAPY	III	DAVID VICENTE BAZ	COMERCIAL	SHANGHAI JUNSHI BIOSCIENCES CO., LTD
CS-17	2023-787-1	PHASE 1B, MULTICENTER, OPEN -LABEL, DOSE ESCALATION AND DOSE EXPANSION STUDY OF RMC -6291 IN COMBINATION WITH RMC -6236 IN PARTICIPANTS WITH ADVANCED KRASG12C -MUTATED SOLID TUMORS	I	DAVID VICENTE BAZ	COMERCIAL	REVOLUTION MEDICINES, INC
CS-17	2024-033-1	ESTUDIO DE FASE 3, ALEATORIZADO, DOBLE CIEGO Y MULTICENTRICO DE MK -1084 EN COMBINACION CON PEMBROLIZUMAB EN COMPARACION CON PEMBROLIZUMAB MAS UN PLACEBO COMO TRATAMIENTO DE PRIMERA LINEA DE PARTICIPANTES CON CPNM METASTASICO CON MUTACION KRAS G12C Y TPS DE PD -L1 =50%.	III	DAVID VICENTE BAZ	COMERCIAL	MERCK, SHARP & DOHME LLC
CS-17	2024-034-1	"ESTUDIO DE FASE 3, ALEATORIZADO, ABIERTO Y MULTICENTRICO DE TARLATAMAB EN COMBINACION CON DURVALUMAB FRENTE A DURVALUMAB EN MONOTERAPIA EN SUJETOS CON CANCER DE PULMON MICROCITICO EN ESTADIO EXTENDIDO (CPM -EE) DESPUES DE RECIBIR TRATAMIENTO CON PLATINO, ETOPOSIDO Y DURVALUMAB (DELLPHI-305)".	III	DAVID VICENTE BAZ	COMERCIAL	AMGEN INC.

GRUPO	PROTOC./CÓDIGO	TÍTULO	FASE	IP	TIPO	PROMOTOR
CS-17	2024-100-1	"ESTUDIO DE FASE 3, ALEATORIZADO Y ABIERTO DE MK -2870 EN COMPARACION CON QUIMIOTERAPIA DOBLE A BASE DE PLATINO EN PARTICIPANTES CON CANCER DE PULMON NO MICROCITICO (CPNM) NO EPIDERMOIDE AVANZADO CON MUTACION DE EGFR QUE HAN PRESENTADO PROGRESION DURANTE EL TRATAMIENTO PREVIO CON INHIBIDORES DE LA TIROSINA-CINASA DEL EGFR"	III	DAVID VICENTE BAZ	COMERCIAL	MERCK, SHARP & DOHME LLC
CS-17	2024-131-1	ENSAYO EN FASE III, ALEATORIZADO, SIN ENMASCARAMIENTO PARA COMPARAR LA EFICACIA Y LA SEGURIDAD DE OSE2101 FRENTE A DOCETAXEL EN PACIENTES POSITIVOS PARA HLA -A2 CON CANCER DE PULMON NO MICROCITICO (CPNM) METASTASICO Y CON RESISTENCIA SECUNDARIA A LOS INHIBIDORES DE PUNTOS DE CONTROL INMUNITARIO (INHIBIDORES DEL PCI) - ESTUDIO ARTEMIA	III	TERESA GARCIA MANRIQUE	COMERCIAL	OSE INMUNOTHERAPEUTICS
CS-17	2024-222-1	ESTUDIO DE FASE 1 DE ASP3082 EN PARTICIPANTES CON NEOPLASIAS MALIGNAS SOLIDAS LOCALMENTE AVANZADAS O METASTASICAS, CON MUTACION G12D DE KRAS,PREVIAMENTE TRATADAS.	I	DAVID VICENTE BAZ	COMERCIAL	ASTELLAS PHARMA INC.
CS-17	2024-285-1	"ESTUDIO DE FASE IB/II, MULTICENTRICO Y EN ABIERTO PARA EVALUAR EL IFINATAMAB DERUXTECAN (I -DXD), UN CONJUGADO DE ANTICUERPO Y FARMACO (CAF) DE B7 -H3, EN COMBINACION CON EL ATEZOLIZUMAB CON O SIN CARBOPLATINO COMO TRATAMIENTO DE INDUCCION O MANTENIMIENTO DE PRIMERA LINEA EN PARTICIPANTES CON CARCINOMA PULMONAR DE CELULAS PEQUEÑAS EN ESTADIO EXTENDIDO (CPCP EE) (IDEATE -LUNG03)."	II	DAVID VICENTE BAZ	COMERCIAL	DAIICHI-SANKYO, INC
CS-17	2024-383-1	ESTUDIO DE FASE II/III, ALEATORIZADO, DOBLE CIEGO Y COMPARATIVO DE ZANZALINTINIB (XL092) EN COMBINACION CON PEMBROLIZUMAB FRENTE A PEMBROLIZUMAB EN EL TRATAMIENTO DE PRIMERA LINEA DE PARTICIPANTES CON CARCINOMA EPIDERMOIDE DE CABEZA Y CUELLO RECURRENTE O METASTASICO POSITIVO EN PD -L1	III	TERESA GARCIA MANRIQUE	COMERCIAL	EXELIXIS INC
CS-17	2024-509-1	AN OPEN -LABEL, MULTICENTER STUDY OF ZL -1310 TO EVALUATE THE SAFETY, TOLERABILITY, AND PHARMACOKINETICS IN SUBJECTS WITH SMALL CELL LUNG CANCER	I	DAVID VICENTE BAZ	COMERCIAL	ZAI BIOPHARMACEUTICAL (SUZHOU) CO., LTD.
CS-17	2024-549-1	A DOUBLE -BLIND, RANDOMIZED, ACTIVE CONTROLLED, PARALLEL GROUP, PHASE 3 STUDY TO COMPARE EFFICACY AND SAFETY OF CT-P51 AND KEYTRUDA IN COMBINATION WITH PLATINUM -PEMETREXED CHEMOTHERAPY IN PATIENTS WITH PREVIOUSLY UNTREATED METASTATIC NON - SQUAMOUS NON -SMALL CELL LUNG CANCER	III	DAVID VICENTE BAZ	COMERCIAL	CELLTRION INC
CS-17	2024-574-1	ENSAYO DE FASE III, PROSPECTIVO, ALEATORIZADO Y SIN ENMASCARAMIENTO DE ACASUNLIMAB (GEN1046) EN COMBINACION CON PEMBROLIZUMAB FRENTE A DOCETAXEL EN SUJETOS CON CARCINOMA DE PULMON NO MICROCITICO METASTASICO Y POSITIVO PARA PD-L1 TRAS TRATAMIENTO CON UN INHIBIDOR DE PD -1/PD-L1 Y QUIMIOTERAPIA CON PLATINO (ABBIL1TY NSCLC -06)	III	TERESA GARCIA MANRIQUE	COMERCIAL	GENMAB A/S
CS-17	2024-641-1	DESARROLLO DE UN TEST EN SANGRE PARA EL DIAGNOSTICO PRECOZ DEL CANCER DE PULMON BASADO EN MARCADORES MOLECULARES, IMAGENES Y HERRAMIENTAS BIG DATA	NO APLICA	DAVID VICENTE BAZ	COMERCIAL	ADVANCED MARKER DISCOVERY, S.L.
CS-17	2024-646-1	ESTUDIO OBSERVACIONAL RETROSPECTIVO PARA DESCRIBIR LA VARIABILIDAD DE RESULTADOS ENTRE CENTROS EN PACIENTES CON CANCER DE PULMON EN ESPAÑA	NO APLICA	TERESA GARCIA MANRIQUE	COMERCIAL	HOH HEALTH SL
CS-17	2024-702-1	"A PHASE 2 STUDY EVALUATING THE EFFICACY, SAFETY, TOLERABILITY, AND PHARMACOKINETICS OF AMG 193 IN SUBJECTS WITH METHYLTHIOADENOSINE PHOSPHORYLASE (MTAP) - DELETED PREVIOUSLY TREATED ADVANCED NON -SMALL CELL LUNG CANCER (NSCLC)"	II	DAVID VICENTE BAZ	COMERCIAL	AMGEN INC.
CS-17	2024-708-1	A PHASE 2B, RANDOMIZED, BLINDED, PLACEBO -CONTROLLED TRIAL INVESTIGATING THE EFFICACY AND SAFETY OF VISUGROMAB VERSUS PLACEBO, BOTH IN COMBINATION WITH PEMBROLIZUMAB, PEMETREXED, AND CIS -/CARBOPLATIN, IN PARTICIPANTS WITH NEWLY DIAGNOSED METASTATIC NON -SQUAMOUS NON -SMALL CELL LUNG CANCER (GDFATHER -LUNG -01)	II	DAVID VICENTE BAZ	COMERCIAL	CATALYM GMBH

GRUPO	PROTOC./CÓDIGO	TÍTULO	FASE	IP	TIPO	PROMOTOR
CS-17	2024-709-1	AN OPEN -LABEL MULTI -COHORT PHASE 1B/2 STUDY TO EVALUATE THE SAFETY, EFFICACY, AND OPTIMAL DOSE OF ABBV -400 IN COMBINATION WITH BUDIGALIMAB IN ADVANCED OR METASTATIC NON -SQUAMOUS NSCLC WITH NO PRIOR TREATMENT FOR ADVANCED DISEASE AND NO ACTIONABLE GENOMIC ALTERATIONS (ANDROMETA-LUNG-536)	II	DAVID VICENTE BAZ	COMERCIAL	ABBVIE DEUTSCHLAND GMBH & CON K. G
CS-17	2024-730-1	ENSAYO EN FASE III, MULTICENTRICO, CON ENMASCARAMIENTO DOBLE Y ALEATORIZADO DE BNT327 EN COMBINACION CON QUIMIOTERAPIA (ETOPOSIDO/CARBOPLATINO) EN COMPARACION CON ATEZOLIZUMAB EN COMBINACION CON QUIMIOTERAPIA (ETOPOSIDO/CARBOPLATINO) EN PARTICIPANTES CON CARCINOMA DE PULMON MICROCITICO EN ESTADIO EXTENDIDO EN PRIMERA LINEA	III	DAVID VICENTE BAZ	COMERCIAL	BIONTECH SE
CS-17	2024-731-1	PROTOCOLO MAESTRO DE ENSAYO GLOBAL EN FASE II/III, MULTICENTRICO Y ALEATORIZADO, DE BNT327 EN COMBINACION CON QUIMIOTERAPIA Y OTROS MEDICAMENTOS EXPERIMENTALES COMO TRATAMIENTO DE PRIMERA LINEA PARA EL CANCER DE PULMON NO MICROCITICO	II	DAVID VICENTE BAZ	COMERCIAL	BIONTECH SE
CS-17	2024-770-1	ENSAYO FASE III ALEATORIZADO, DOBLE CIEGO, MULTICENTRICO, DE BMS -986489 (COMBINACION A DOSIS FIJAS DE BMS -986012 + NIVOLUMAB) EN COMBINACION CON CARBOPLATINO MAS ETOPOSIDO FRENTE A ATEZOLIZUMAB EN COMBINACION CON CARBOPLATINO MAS ETOPOSIDO COMO TRATAMIENTO DE PRIMERA LINEA EN PARTICIPANTES CON CANCER MICROCITICO DE PULMON EN ESTADIO EXTENDIDO (TIGOS)	III	DAVID VICENTE BAZ	COMERCIAL	BRISTOL MYERS SQUIBB COMPANY
CS-17	2025-042-1	TACTI-004, A DOUBLE-BLINDED, RANDOMIZED PHASE 3 TRIAL IN PATIENTS WITH ADVANCED/METASTATIC NON-SMALL CELL LUNG CANCER (NSCLC) RECEIVING EFTILAGIMOD ALFA (MHC CLASS II AGONIST) IN COMBINATION WITH PEMBROLIZUMAB (PD-1 ANTAGONIST) AND CHEMOTHERAPY.	III	TERESA GARCIA MANRIQUE	COMERCIAL	IMMUTEP S.A.S.
CS-17	2025-095-1	ESTUDIO CLINICO DE FASE 3, ABIERTO Y ALEATORIZADO PARA EVALUAR LA FARMACOCINETICA Y LA SEGURIDAD DE PEMBROLIZUMAB SUBCUTANEO COFORMULADO CON HIALURONIDASA (MK-3475A) EN COMPARACION CON PEMBROLIZUMAB INTRAVENOSO EN EL TRATAMIENTO DE PRIMERA LINEA DE PARTICIPANTES CON CANCER DE PULMON NO MICROCITICO METASTASICO CON UNA EXPRESION DE PD-L1 DEL 50% O SUPERIOR	III	TERESA GARCIA MANRIQUE	COMERCIAL	MERCK, SHARP & DOHME LLC
CS-17	2025-098-1	PROCEADE PANTUMOR: A PHASE 1B/2, MULTICENTER, OPEN-LABEL STUDY OF ANTI-CEACAM5 ANTIBODY-DRUG CONJUGATE M9140 IN PARTICIPANTS WITH ADVANCED SOLID TUMORS (MASTER PROTOCOL)	I/II	TERESA GARCIA MANRIQUE	COMERCIAL	MERCK KGAA
CS-17	2025-251-1	ESTUDIO DE FASE 3 DE NVL-655, INHIBIDOR SELECTIVO DE LA QUINASA DEL LINFOMA ANAPLASICO (ALK), EN COMPARACION CON ALECTINIB PARA LA PRIMERA LINEA DE TRATAMIENTO EN PACIENTES CON CANCER DE PULMON NO MICROCITICO AVANZADO POSITIVO PARA ALK (ALKAZAR)	III	TERESA GARCIA MANRIQUE	COMERCIAL	NUVALENT INC.
CS-17	2025-278-1	ESTUDIO DE FASE I/II, ABIERTO Y MULTICENTRICO DE ALE.P02 (CONJUGADO DE ANTICUERPO Y FARMACO DIRIGIDO A LA CLAUDINA 1) EN MONOTERAPIA EN PACIENTES ADULTOS CON DETERMINADOS TUMORES SOLIDOS EPIDERMOIDES CLDN1+ AVANZADOS O METASTASICOS	I/II	DAVID VICENTE BAZ	COMERCIAL	ALENTIS THERAPEUTICS AG
CS-17	2025-441-1	PHASE IB/II, MULTI-SITE, OPEN-LABEL, DOSE FINDING TRIAL TO EVALUATE THE SAFETY, EFFICACY, AND PHARMACOKINETICS OF BNT326 IN COMBINATION WITH BNT327 IN PARTICIPANTS WITH ADVANCED NON-SMALL CELL LUNG CANCER (NSCLC)	I/II	DAVID VICENTE BAZ	COMERCIAL	BIONTECH SE
CS-17	2025-495-1	ENSAYO DE FASE III, ALEATORIZADO, ABIERTO Y MULTICENTRICO DE DATOPOTAMAB DERUXTECAN O DOCETAXEL EN PACIENTES CON CANCER DE PULMON NO CELULA PEQUEÑA NO ESCAMOSO, AVANZADO O METASTASICO, PREVIAMENTE TRATADO, CON EXPRESION DE TROP2 Y SIN ALTERACIONES GENOMICAS ACCIONABLES (TROPION-LUNG17).	III	DAVID VICENTE BAZ	COMERCIAL	ASTRAZENECA AB

GRUPO	PROTOC./CÓDIGO	TÍTULO	FASE	IP	TIPO	PROMOTOR
CS-17	2025-570-1	ESTUDIO DE FASE III ALEATORIZADO, ABIERTO, PARA EVALUAR LA EFICACIA Y SEGURIDAD DE DIVARASIB Y PEMBROLIZUMAB COMPARADO CON PEMBROLIZUMAB Y PEMETREXED MAS CARBOPLATINO O CISPLATINO EN PACIENTES CON CANCER DE PULMON NO MICROCITICO NO ESCAMOSO CON MUTACION KRAS G12C, AVANZADO O METASTASICO, NO TRATADOS PREVIAMENTE	III	DAVID VICENTE BAZ	COMERCIAL	F. HOFFMANN-LA ROCHE LTD
CS-17	2025-576-1	A PHASE I/II, OPEN-LABEL, MULTICENTER STUDY OF ALE.P03 (CLAUDIN-1 TARGETED ANTIBODY-DRUG CONJUGATE) AS A MONOTHERAPY IN ADULT PATIENTS WITH SELECTED ADVANCED OR METASTATIC CLDN1+SOLID TUMORS	I/II	DAVID VICENTE BAZ	COMERCIAL	ALENTIS THERAPEUTICS AG
CS-17	2025-681-1	PHASE 1B/2 DOSE ESCALATION TRIAL OF OMTX705, AN ANTI-FIBROBLAST ACTIVATION PROTEIN ANTIBODY-DRUG CONJUGATED, IN COMBINATION WITH CARBOPLATIN, PEMETREXED AND TISLELIZUMAB IN PATIENTS WITH METASTATIC NON-SQUAMOUS NON-SMALL CELL LUNG CANCER.	I/II	DAVID VICENTE BAZ	COMERCIAL	ONCOMATRYX BIOPHARMA S.L.
CS-17	2025-738-1	PRIMER ESTUDIO EN SERES HUMANOS DE FASE I/II, EN ABIERTO Y MULTICENTRICO DEL DS-3939A EN PARTICIPANTES CON TUMORES SOLIDOS AVANZADOS	I/II	DAVID VICENTE BAZ	COMERCIAL	DAIICHI-SANKYO, INC
CS-17	2025-821-1	KEYMAKER-U01 SUBESTUDIO 01J: ESTUDIO DE FASE 2 TIPO PARAGUAS,ALEATORIZADO, DE DISEÑO ADAPTATIVO DE RAMAS CON DIFERENTES FARMACOS EN INVESTIGACION PARA EL TRATAMIENTO DE PRIMERA LINEA DE PARTICIPANTES CON CANCER DE PULMON NO MICROCITICO (CPNM) NO EPIDERMOIDE, AVANZADO O METASTASICO, CON MUTACIONES DE KRAS G12C	II	DAVID VICENTE BAZ	COMERCIAL	MERCK, SHARP & DOHME LLC
D-04	2023-664-1	ICPS ESTUDIO PROSPECTIVO, ALEATORIZADO, MULTICENTRICO, ABIERTO, GUIADO POR EVENTOS, PARA EVALUAR LA NO INFERIORIDAD DE UNA ESTRATEGIA PERSONALIZADA DE PRECISION PARA LA PREVENCION DE LA MUERTE SUBITA EN PACIENTES CON MIOCARDIOPATIA DILATADA NO ISQUEMICA. ESTUDIO CIBER-SPANISH I.	NO APLICA	EDUARDO ARANA RUEDA	COMERCIAL	CIBER
D-04	2024-096-1	SEGUIMIENTO CLINICO POST-COMERCIALIZACION DE LOS SISTEMAS CON DISPOSITIVO CARDIACO ELECTRONICO IMPLANTABLE DE MICROPORT CRM. ESTUDIO PIANO	NO APLICA	EDUARDO ARANA RUEDA	COMERCIAL	SORIN CRM SAS
D-06	2019-108-1	DETECCION DEL CANCER COM PET/TAC EM PACIENTES CON ENFERMEDAD TROMBOEMBOLICA VENOSA NO PROVOCADA CON UN ALTO RIESGO DE DESARROLLAR CANCER. ENSAYO CLINICO ALEATORIZADO ABIERTO	IV	LUIS JARA PALOMARES	INDEPENDIENTE	FUNDACION PARA LA GESTION DE LA INVESTIGACION EN SALUD DE SEVILLA
D-06	2020-662-1	ESTUDIO OBSERVACIONAL PROSPECTIVO PARA EVALUAR EL EFECTO DE LA TRIPLE TERAPIA FIJA EXTRAFINA EN UN SOLO INHALADOR SOBRE EL CONTROL DE LOS SINTOMAS Y LA ADEHERENCIA AL TRATAMIENTO EN PACIENTES CON EPOC MODERADA O GRAVE EN CONDICIONES DE PRACTICA CLINICA HABITUAL	NO APLICA	JOSE LUIS LOPEZ-CAMPOS BODINEAU	COMERCIAL	CHIESI ESPAÑA, S.A.U
D-06	2021-396-1	API-CAT STUDY FOR APIXABAN CANCER ASSOCIATED THROMBOSIS - API-CAT	III	REMEDIOS OTERO CANDELERA	INDEPENDIENTE	ASSISTANCE PUBLIQUE HÔPITAUX PARIS
D-06	2021-620-1	A PHASE 3 DOUBLE-BLIND, RANDOMIZED, PLACEBO-CONTROLLED STUDY EVALUATING THE EFFICACY AND SAFETY OF ELX/TEZ/IVA IN CYSTIC FIBROSIS SUBJECTS 6 YEARS OF AGE AND OLDER WITH A NON-F508 DEL ELX/TEZ/IVA-RESPONSIVE CFTR MUTATION.	III	Mª ESTHER QUINTANA GALLEGO	COMERCIAL	VERTEX PHARMACEUTICALS, INC
D-06	2021-642-1	A REDUCED DOSE OF THROMBOLYTIC TREATMENT FOR PATIENTS WITH INTERMEDIATE HIGH-RISK ACUTE PULMONARY EMBOLISM.	III	REMEDIOS OTERO CANDELERA	INDEPENDIENTE	ASSISTANCE PUBLIQUE HÔPITAUX PARIS
D-06	2021-712-1	ESTUDIO EN FASE III, ALEATORIZADO, DOBLE CIEGO, CONTROLADO, PARA EVALUAR LA EFICACIA Y LA SEGURIDAD DE LA TERAPIA COMBINADA CON VX-121 EN SUJETOS CON FIBROSIS QUISTICA QUE SON HETEROCIGOTOS PARA LA MUTACION F508DEL Y UNA MUTACION DE FUNCION MINIMA (F/MF)	III	Mª ESTHER QUINTANA GALLEGO	COMERCIAL	VERTEX PHARMACEUTICALS, INC

GRUPO	PROTOC./CÓDIGO	TÍTULO	FASE	IP	TIPO	PROMOTOR
D-06	2022-179-1	A LONGITUDINAL STUDY ON THE IMPACT OF ELX/TEZ/IVA TREATMENT IN PATIENTS WITH CYSTIC FIBROSIS IN THE REAL WORLD	NO APLICA	Mª ESTHER QUINTANA GALLEGO	COMERCIAL	VERTEX PHARMACEUTICALS, INC
D-06	2022-572-1	PROPHYLAXIS OF VENOUS THROMBOEMBOLIC DISEASE WITH LMWH (TINZAPARIN) IN PATIENTS WITH METASTATIC COLORECTAL CANCER WHO START THE FIRST LINE OF TREATMENT.	III	TERESA ELIAS HERNANDEZ	INDEPENDIENTE	GRUPO GALLEGO DE INVESTIGACION EN TUMORES DIGESTIVOS (GITUD)
D-06	2022-605-1	ENSAYO DOBLE CIEGO, ALEATORIZADO Y CONTROLADO CON PLACEBO QUE EVALUA LA EFICACIA Y LA SEGURIDAD DE BI 1015550 DURANTE AL MENOS 52 SEMANAS EN PACIENTES CON FIBROSIS PULMONAR IDIOPATICA (FPI)".	III	JOSE ANTONIO RODRIGUEZ PORTAL	COMERCIAL	BOEHRINGER INGELHEIM ESPAÑA, S.A.
D-06	2022-661-1	?ESTUDIO DOBLE CIEGO, ALEATORIZADO Y CONTROLADO CON PLACEBO QUE EVALUA LA EFICACIA Y LASEGURIDAD DE BI 1015550 DURANTE AL MENOS 52 SEMANAS EN PACIENTES CON ENFERMEDADESPULMONARES INTERSTICIALES FIBROSANTES PROGRESIVAS (EPI-FP)?	III	JOSE ANTONIO RODRIGUEZ PORTAL	COMERCIAL	BOEHRINGER INGELHEIM ESPAÑA, S.A.
D-06	2022-684-1	ESTUDIO CLINICO DE FASE 2A, ALEATORIZADO, CONTROLADO CON PLACEBO PARA EVALUAR LAEFICACIA Y SEGURIDAD DE MK-5475 EN ADULTOS CON HIPERTENSION PULMONAR ASOCIADA A ENFERMEDADPULMONAR OBSTRUCTIVA CRONICA	II	LUIS JARA PALOMARES	COMERCIAL	MERCK SHARP & DOHME DE ESPAÑA SA
D-06	2023-076-1	ESTUDIO MULTICENTRICO, LONGITUDINAL Y NO INTERVENCIONISTA PARA IDENTIFICAR PACIENTES ASMATICOS EN ATENCION PRIMARIA Y EVALUAR SI UN MANEJO PROACTIVO Y COORDINADO ENTRE ATENCION PRIMARIA Y SECUNDARIA PUEDE MEJORAR EL CONTROL DEL ASMA EN ESTOS PACIENTES, DESCRIBIENDO EL IMPACTO DEL MANEJO PROACTIVO EN PARAMETROS INFLAMATORIOS. ESTUDIO CAMALEON.	NO APLICA	FCO. JAVIER ALVAREZ GUTIERREZ	COMERCIAL	GLAXOSMITHKLINE, S.A.
D-06	2023-190-1	A PHASE III, RANDOMIZED, DOUBLE-BLIND, PLACEBO-CONTROLLED, MULTICENTER STUDY TO EVALUATE THE EFFICACY AND SAFETY OF ASTEGOLIMAB IN PATIENTS WITH CHRONIC OBSTRUCTIVE PULMONARY DISEASE.	III	FRANCISCO ORTEGA RUIZ	COMERCIAL	F. HOFFMANN-LA ROCHE LTD
D-06	2023-309-1	ESTUDIO PRELIMINAR DE EFICACIA DE FASE 1B/2 ININTERRUMPIDO Y DE DOSIS MULTIPLES ASCENDENTES DE XT-MAB-16 EN PACIENTES CON SARCOIDOSIS PULMONAR CON O SIN MANIFESTACIONES EXTRAPULMONARES.	I	JOSE ANTONIO RODRIGUEZ PORTAL	COMERCIAL	XENTRIA, INC.
D-06	2023-371-1	ENCORE - ESTUDIO MULTICENTRICO, ALEATORIZADO, DOBLE CIEGO, CONTROLADO CON PLACEBO Y CON TRATAMIENTO ACTIVO PARA EVALUAR LA EFICACIA Y SEGURIDAD DE UN REGIMEN BASADO EN LA SUSPENSION PARA INHALACION DE LIPOSOMAS DE AMIKACINA (ALIS) EN PACIENTES ADULTOS CON INFECCION PULMONAR POR MICOBACTERIAS NO TUBERCULOSAS (MNT) DE NUEVO DIAGNOSTICO CAUSADA POR EL COMPLEJO MYCOBACTERIUM AVIUM (MAC).	III	CARMEN CALERO ACUÑA	COMERCIAL	INSMED INCORPORATED
D-06	2023-491-1	ESTUDIO DE FASE III, ALEATORIZADO, DOBLE CIEGO Y CONTROLADO CON PLACEBO PARA EVALUAR LA EFICACIA Y LA SEGURIDAD DE LA INHALACION ORAL DE SERALUTINIB PARA EL TRATAMIENTO DE LA HIPERTENSION ARTERIAL PULMONAR (HAP).	III	REMEDIOS OTERO CANDELERA	COMERCIAL	GB002, INC.
D-06	2023-604-1	THE ANTES B+ STUDY: AN OPEN-LABEL, PRAGMATIC, RANDOMIZED, CONTROLLED TRIAL OF TRIPLE THERAPY VERSUS LABA-LAMA COMBINATION TO IMPROVE CLINICAL CONTROL IN HIGH-RISK GOLD B PATIENTS (B+)	III	JOSE LUIS LOPEZ-CAMPOS BODINEAU	INDEPENDIENTE	FUNDACION PRIVADA MON CLINIC BARCELONA
D-06	2023-632-1	A DOUBLE-BLIND, MULTICENTRE, RANDOMIZED, THREE-PERIOD, THREE-TREATMENT CROSS-OVER STUDY TO EVALUATE THE EFFECT OF BGF MDI, BFF MDI AND PLACEBO MDI ON EXERCISE PARAMETERS IN PARTICIPANTS WITH CHRONIC OBSTRUCTIVE PULMONARY DISEASE	III	FRANCISCO ORTEGA RUIZ	COMERCIAL	ASTRAZENECA AB

GRUPO	PROTOC./CÓDIGO	TÍTULO	FASE	IP	TIPO	PROMOTOR
D-06	2023-708-1	ENSAYO DE EXTENSION ABIERTO SOBRE LA EFICACIA Y LA SEGURIDAD A LARGO PLAZO DE BI 1015550 ADMINISTRADO POR VIA ORAL EN PACIENTES CON FIBROSIS PULMONAR IDIOPATICA (FPI) Y FIBROSIS PULMONAR PROGRESIVA (FPP) (FIBRONEER™-ON)	III	JOSE ANTONIO RODRIGUEZ PORTAL	COMERCIAL	BOEHRINGER INGELHEIM INTERNATIONAL GMBH
D-06	2023-812-1	:ESTUDIO DE EXTENSION ABIERTO DE FASE III PARA EVALUAR LA SEGURIDAD A LARGO PLAZO DE ASTEGOLIMAB EN PACIENTES CON ENFERMEDAD PULMONAR OBSTRUCTIVA CRONICA	III	FRANCISCO ORTEGA RUIZ	COMERCIAL	F. HOFFMANN-LA ROCHE LTD
D-06	2024-009-1	DESARROLLO DE UN TEST EN SANGRE PARA EL DIAGNOSTICO PRECOZ DEL CANCER DE PULMON BASADO EN MARCADORES MOLECULARES, IMAGENES Y HERRAMIENTAS BIG DATA	NO APLICA	FRANCISCO ORTEGA RUIZ	COMERCIAL	ADVANCED MARKER DISCOVERY, S.L.
D-06	2024-025-1	ESTUDIO FASE 2, ALEATORIZADO, DOBLE CIEGO, CONTROLADO CON PLACEBO Y DE GRUPOS PARALELOS PARA EVALUAR LA EFICACIA Y SEGURIDAD DE GSK3915393 EN PARTICIPANTES CON FIBROSIS PULMONAR IDIOPATICA (FPI), (TRANSFORM).	II	JOSE ANTONIO RODRIGUEZ PORTAL	COMERCIAL	GLAXOSMITHKLINE RESEARCH DEVELOPMENT LTD
D-06	2024-044-1	ESTUDIO DE EXTENSION ABIERTO PARA EVALUAR LA SEGURIDAD Y LA EFICACIA A LARGO PLAZO DEL SERALUTINIB INHALADO POR VIA ORAL PARA EL TRATAMIENTO DE LA HIPERTENSION ARTERIAL PULMONAR (HAP)	II	REMEDIOS OTERO CANDELERA	COMERCIAL	GB002, INC.
D-06	2024-128-1	A PHASE IIA/IIB, RANDOMISED, DOUBLE BLIND, PLACEBO -CONTROLLED, PARALLEL- GROUP DOSE -FINDING STUDY TO EXAMINE THE EFFICACY AND SAFETY OF BI 1839100 ADMINISTERED ORALLY OVER A 12WEEK TREATMENT PERIOD IN PATIENTS WITH IDIOPATHIC PULMONARY FIBROSIS OR PROGRESSIVE PULMONARY FIBROSIS WITH CLINICALLY MEANINGFUL COUGH	II	JOSE ANTONIO RODRIGUEZ PORTAL	COMERCIAL	BOEHRINGER INGELHEIM INTERNATIONAL GMBH
D-06	2024-149-1	REGISTRY -BASED RANDOMIZED TRIAL TO DETERMINE THE ROLE OF OXYGEN IN ACUTE PULMONARY EMBOLISM. (ROPE TRIAL)	III	LUIS JARA PALOMARES	INDEPENDIENTE	FUNDACION PARA LA INVESTIGACION BIOMEDICA DEL HOSPITAL RAMON Y CAJAL
D-06	2024-203-1	A RANDOMISED, DOUBLE -BLIND, PLACEBO -CONTROLLED, DOSE -FINDING STUDY EVALUATING EFFICACY, SAFETY, AND TOLERABILITY OF DIFFERENT ORAL DOSES OF BI 1819479 OVER AT LEAST 24 WEEKS IN PATIENTS WITH IDIOPATHIC PULMONARY FIBROSIS (IPF)	II	JOSE ANTONIO RODRIGUEZ PORTAL	COMERCIAL	BOEHRINGER INGELHEIM INTERNATIONAL GMBH
D-06	2024-231-1	A PHASE 3, MULTICENTER, RANDOMIZED, DOUBLE -BLIND, PLACEBO -CONTROLLED, PARALLEL -GROUP STUDY TO EVALUATE THE EFFICACY AND SAFETY OF ABELACIMAB IN HIGH -RISK PATIENTS WITH ATRIAL FIBRILLATION WHO HAVE BEEN DEEMED UNSUITABLE FOR ORAL ANTICOAGULATION (LILAC)	III	LUIS JARA PALOMARES	COMERCIAL	ANTHOS THERAPEUTICS
D-06	2024-437-1	"TYREX: ESTUDIO OBSERVACIONAL RETROSPECTIVO PARA EVALUAR EL IMPACTO DEL TRATAMIENTO CON MEPOLIZUMAB A LOS 5 AÑOS EN PACIENTES CON ASMA GRAVE EN VIDA REAL EN ESPAÑA"	NO APLICA	FCO. JAVIER ALVAREZ GUTIERREZ	COMERCIAL	GLAXOSMITHKLINE (GSK)
D-06	2024-471-1	ESTUDIO DE FASE 2, MULTICENTRICO, ALEATORIZADO Y CON ENMASCARAMIENTO UNICO PARA EVALUAR LA FARMACOCINETICA Y LA SEGURIDAD DE SOTATERCEPT (MK -7962) ADMINISTRADO UTILIZANDO UN METODO POR FRANJA DE PESO O BASADO EN EL PESO EN PARTICIPANTES CON HIPERTENSION ARTERIAL PULMONAR (HAP) QUE RECIBEN EL TRATAMIENTO DE REFERENCIA	II	LUIS JARA PALOMARES	COMERCIAL	MERCK, SHARP & DOHME LLC
D-06	2024-523-1	A LONG -TERM MULTICENTER OPEN -LABEL STUDY TO EVALUATE THE LONG -TERM SAFETY AND DURABILITY OF EFFECT OF XTMAB -16 IN PATIENTS WITH PULMONARY SARCOIDOSIS WITH OR WITHOUT EXTRA -PULMONARY INVOLVEMENT	II	JOSE ANTONIO RODRIGUEZ PORTAL	COMERCIAL	XENTRIA, INC.
D-06	2025-089-1	ESTUDIO DE EXTENSION ABIERTO PARA EVALUAR LA SEGURIDAD Y LA TOLERABILIDAD DE SOTATERCEPT (MK-7962) UTILIZANDO UN METODO POR FRANJA DE PESO EN PARTICIPANTES CON HIPERTENSION ARTERIAL PULMONAR (HAP) QUE RECIBEN EL TRATAMIENTO DE REFERENCIA.	II	LUIS JARA PALOMARES	COMERCIAL	MERCK, SHARP & DOHME LLC

GRUPO	PROTOC./CÓDIGO	TÍTULO	FASE	IP	TIPO	PROMOTOR
D-06	2025-169-1	ESTUDIO EN FASE IIB, ALEATORIZADO, DOBLE CIEGO, CONTROLADO CON PLACEBO PARA EVALUAR LA SEGURIDAD Y LA EFICACIA DE LA SOLUCION DE PIRFENIDONA PARA INHALACION (AP01) EN SUJETOS CON FIBROSIS PULMONAR PROGRESIVA (FPP)	II	JOSE ANTONIO RODRIGUEZ PORTAL	COMERCIAL	AVALYN PHARMA, INC.
D-06	2025-199-1	A PHASE 2B, RANDOMIZED, DOUBLE-BLIND, PLACEBO-CONTROLLED, MULTICENTER STUDY TO EVALUATE NEBULIZED BACTERIOPHAGE TREATMENT IN OUTPATIENT ADULT CYSTIC FIBROSIS (CF) SUBJECTS WITH CHRONIC PSEUDOMONAS AERUGINOSA (PSA) PULMONARY INFECTION	II	Mª ESTHER QUINTANA GALLEGO	COMERCIAL	BIOMX LTD
D-06	2025-203-1	IMPACTO DE LA TRIPLE TERAPIA FIJA CON BECLOMETASONA/FORMOTEROL/GLICOPIRRONIO DPI(DISPOSITIVO NEXTHALER) EN LA ENFERMEDAD PULMONAR OBSTRUCTIVA CRONICA EN EL MUNDO REAL:EXPECTATIVAS Y CARACTERISTICAS DE LOS PACIENTES EN LO QUE RESPECTA A LA CALIDAD DE VIDA RELACIONADA CON LA SALUD: ESTUDIO TRI-NEXT	NO APLICA	FRANCISCO ORTEGA RUIZ	COMERCIAL	CHIESI ESPAÑA, S.A.U
D-06	2025-239-1	ESTUDIO ALEATORIZADO, DOBLE CIEGO Y CONTROLADO CON PLACEBO PARA EVALUAR LA SEGURIDAD, LA TOLERABILIDAD Y LA FARMACOCINETICA DE UNA DOSIS UNICA ASCENDENTE Y DE DOSIS MULTIPLES ASCENDENTES DE LTP001 EN PARTICIPANTES ADULTOS SANOS (PARTE A) Y PARA EVALUAR LA EFICACIA Y LA SEGURIDAD DE LTP001 EN EL TRATAMIENTO DE PARTICIPANTES CON HIPERTENSION ARTERIAL PULMONAR (PARTE B)	I/II	REMEDIOS OTERO CANDELERA	COMERCIAL	NOVARTIS PHARMACEUTICALS CORPORATION
D-06	2025-302-1	ESTUDIO OBSERVACIONAL, MULTICENTRICO Y PROSPECTIVO PARA DESCRIBIR LA EXPERIENCIA DE LOS PACIENTES Y LOS RESULTADOS DEL AUTOTRATAMIENTO CON RESPREEZA® EN PACIENTES CON DEFICIENCIA DE ALFA-1-ANTITRIPSINA EN ESPAÑA E ITALIA. ESTUDIO SELFARE	NO APLICA	JOSE LUIS LOPEZ-CAMPOS BODINEAU	COMERCIAL	CSL BEHRING AG
D-06	2025-377-1	ESTUDIO DE FASE III, ALEATORIZADO, DOBLE CIEGO Y COMPARADO CON PLACEBO PARA EVALUAR LA EFICACIA, LA SEGURIDAD Y LA TOLERABILIDAD DE 2,5 MG DE BI 1291583 ADMINISTRADOS UNA VEZ AL DIA DURANTE UN MAXIMO DE 76 SEMANAS EN PACIENTES CON BRONQUIECTASIA (ESTUDIO AIRTIVITY®).	III	Mª ESTHER QUINTANA GALLEGO	COMERCIAL	BOEHRINGER INGELHEIM INTERNATIONAL GMBH
D-06	2025-424-1	ENSAYO ALEATORIZADO, DOBLE CIEGO, CONTROLADO CON PLACEBO, DE GRUPOS PARALELOS, MULTICENTRICO, DE FASE III PARA EVALUAR LA EFICACIA Y SEGURIDAD DE TEZEPELUMAB EN PACIENTES ADULTOS CON ENFERMEDAD PULMONAR OBSTRUCTIVA CRONICA DE MODERADA A MUY SEVERA (EMBARK)	III	FRANCISCO ORTEGA RUIZ	COMERCIAL	ASTRAZENECA AB
D-06	2025-446-1	OBSERVATIONAL RETROSPECTIVE STUDY TO CHARACTERIZE AND ASSESS CLINICAL OUTCOMES OF PATIENTS RECEIVING TEZEPELUMAB AFTER MARKETING APPROVAL IN SPAIN	NO APLICA	FCO. JAVIER ALVAREZ GUTIERREZ	COMERCIAL	ASTRAZENECA AB
D-06	2025-514-1	A DOUBLE-BLIND, RANDOMISED, PLACEBO-CONTROLLED, PARALLEL GROUP, PHASE IIA TRIAL TO EVALUATE SAFETY, TOLERABILITY, PHARMACOKINETICS, PHARMACODYNAMICS, AND EFFICACY OF BI 765423 ADMINISTERED INTRAVENOUSLY WITH OR WITHOUT STANDARD OF CARE IN PATIENTS WITH IDIOPATHIC PULMONARY FIBROSIS.	II	RODRIGUEZ PORTAL, JOSE ANTONIO	COMERCIAL	BOEHRINGER INGELHEIM INTERNATIONAL GMBH
D-06	2025-565-1	A PHASE 2B RANDOMIZED, DOUBLE -BLIND, PLACEBO -CONTROLLED, PARALLEL - GROUP STUDY TO ASSESS EFFICACY AND SAFETY OF VEREKITUG (UPB -101) IN PARTICIPANTS WITH MODERATE -TO -SEVERE CHRONIC OBSTRUCTIVE PULMONARY DISEASE (COPD)	II	FRANCISCO ORTEGA RUIZ	COMERCIAL	UPSTREAM BIO INC.
D-06	2025-861-1	ENSAYO EXPLORATORIO, DOBLE CIEGO, ALEATORIZADO Y CONTROLADO CON PLACEBO PARA INVESTIGAR LA EFICACIA Y SEGURIDAD DEL NERANDOMILAST DURANTE 24 MESES CUANDO SE ADMINISTRA A PERSONAS CON ANOMALIAS PULMONARES.	III	RODRIGUEZ PORTAL, JOSE ANTONIO	COMERCIAL	BOEHRINGER INGELHEIM INTERNATIONAL GMBH
D-06	2025-958-1	REGISTRO ESPAÑOL DE DUPILUMAB PROSPECTIVO EN ASMA), AN OBSERVATIONAL, PROSPECTIVE MULTICENTER MEDICAL RECORD REVIEW TODESCRIBE THE POST-AUTHORIZATION CLINICAL EXPERIENCE OF DUPILUMAB IN THE TREATMENT OF ADULT SEVERE ASTHMA.	NO APLICA	ALVAREZ GUTIERREZ, FRANCISCO JAVIER	COMERCIAL	SANOFI AVENTIS GROUP.

GRUPO	PROTOC./CÓDIGO	TÍTULO	FASE	IP	TIPO	PROMOTOR
D-06	2025-983-1	PROTOCOLO MAESTRO PARA ESTUDIOS DE FASE 3, ALEATORIZADOS, DOBLE CIEGO Y CONTROLADOS CON PLACEBO, CUYO OBJETIVO ES EVALUAR LA EFICACIA Y LA SEGURIDAD DE LA ADMINISTRACION SEMANAL DE ELORALINTIDA EN PARTICIPANTES ADULTOS CON APNEA OBSTRUCTIVA DEL SUEÑO DE MODERADA A GRAVE, Y CON OBESIDAD O SOBREPESO (ENLIGHTEN-3).	III	CABALLERO ERASO, CANDELA	COMERCIAL	ELI LILLY AND COMPANY.
D-07	2019-039-1	SUBREGISTRO PROSPECTIVO, MULTICENTRICO Y OBSERVACIONAL DE SEGURIDAD POSTAUTORIZACION PARA CARACTERIZAR EL PERFIL DE SEGURIDAD A LARGO PLAZO DEL USO COMERCIAL DE ELIGLUSTAT (CERDELGA®) EN PACIENTES ADULTOS CON ENFERMEDAD DE GAUCHER.	NO APLICA	ENRIQUE JOSE CALDERON SANDUBETE	COMERCIAL	SANOFI-AVENTIS, S.A.
D-07	2021-030-1	WAYLIVRA® POST-AUTHORISATION SAFETY STUDY (PASS) AND PRODUCT REGISTRY	NO APLICA	OVIDIO MUÑIZ GRIJALVO	COMERCIAL	AKCEA THERAPEUTICS INC
D-07	2022-016-1	ESTUDIO DE FASE IV, MULTICENTRICO, ALEATORIZADO, DOBLE CIEGO Y CONTROLADO CON PLACEBO DE LA EFICACIA, SEGURIDAD, TOLERABILIDAD Y CALIDAD DE VIDA DE UN TRATAMIENTO EN CURSO HIPOLIPEMIANTE, OPTIMIZADO INDIVIDUALMENTE, CON O SIN INCLISIRAN (KJX839), EN PARTICIPANTES CON HIPERCOLESTEROLEMIA.	IV	OVIDIO MUÑIZ GRIJALVO	COMERCIAL	NOVARTIS PHARMACEUTICALS CORPORATION
D-07	2022-083-1	ESTUDIO ABIERTO DE PROLONGACION DE AKCEA-APOCIII-LRX ADMINISTRADO POR VIA SUBCUTANEA A PACIENTES CON SINDROME DE QUILOMICRONEMIA FAMILIAR (SQF).	II	OVIDIO MUÑIZ GRIJALVO	COMERCIAL	IONIS PHARMACEUTICALS, INC.
D-07	2022-600-1	ESTUDIO DE FASE 2, ALEATORIZADO, DOBLE CIEGO Y CONTROLADO CON PLACEBO PARA ESTUDIAR LA EFICACIA Y LA SEGURIDAD DEL LY3819469 EN ADULTOS CON NIVELES ELEVADOS DE LIPOPROTEINAS(A).	II	LUIS MATIAS BELTRAN ROMERO	COMERCIAL	LILLY, S.A.
D-07	2022-622-1	CDC - EFICACIA Y SEGURIDAD EN VIDA REAL DE LOS ANTICUERPOS MONOCLONALES ANTIPCSK9EN PACIENTES DE ALTO RIESGO CARDIOVASCULAR CON HIPERCOLESTEROLEMIA	NO APLICA	OVIDIO MUÑIZ GRIJALVO	INDEPENDIENTE	FUNDACION PARA LA GESTION DE LA INVESTIGACION EN SALUD DE SEVILLA
D-07	2022-809-1	A RANDOMIZED, DOUBLE-BLIND, PLACEBO-CONTROLLED, PHASE 3 STUDY OF OLEZARSEN (ISIS 678354) IN PATIENTS WITH HYPERTRIGLYCERIDEMIA AND ATHEROSCLEROTIC CARDIOVASCULAR DISEASE (ESTABLISHED OR AT INCREASED RISK FOR), OR WITH SEVERE HYPERTRIGLYCERIDEMIA	III	AURORA GONZALEZ ESTRADA	COMERCIAL	IONIS PHARMACEUTICALS, INC.
D-07	2023-241-1	A DOUBLE-BLIND, RANDOMIZED, PLACEBO -CONTROLLED, MULTICENTER STUDY ASSESSING THE IMPACT OF OLPASIRAN ON MAJOR CARDIOVASCULAR EVENTS IN PATIENTS WITH ATHEROSCLEROTIC CARDIOVASCULAR DISEASE AND ELEVATED LIPOPROTEIN (A).	III	OVIDIO MUÑIZ GRIJALVO	COMERCIAL	AMGEN INC.
D-07	2024-109-1	"ESTUDIO DE FASE 3, ALEATORIZADO, CON ENMASCARAMIENTO DOBLE, COMPARATIVO CON UN PLACEBO, PARA INVESTIGAR EL EFECTO DE LEPODISIRAN SOBRE LA REDUCCION DE LOS ACONTECIMIENTOS CARDIOVASCULARES ADVERSOS GRAVES EN ADULTOS QUE PRESENTEN ELEVACION DE LA LIPOPROTEINA (A) Y ENFERMEDAD CARDIOVASCULAR ATEROESCLEROTICA CONFIRMADA O MAYOR RIESGO DE SUFRIR UN PRIMER ACONTECIMIENTO CARDIOVASCULAR – ACCLAIM-LP(A)".	III	LUIS MATIAS BELTRAN ROMERO	COMERCIAL	LILLY, S.A.
D-07	2024-385-1	DOUBLE -BLIND, PLACEBO -CONTROLLED, PHASE 3 STUDY TO EVALUATE THE EFFICACY AND SAFETY OF PLOZASIRAN IN ADULTS WITH SEVERE HYPERTRIGLYCERIDEMIA (SHASTA-4 STUDY)	III	AURORA GONZALEZ ESTRADA	COMERCIAL	ARROWHEAD PHARMACEUTICALS, INC
D-07	2024-662-1	CDC: EVALUACION DE LA EFECTIVIDAD DE UREA Y TOLVAPTAN EN LA CORRECCION DE LA HIPONATREMIA EN PACIENTES DEL AREA HOSPITALARIA VIRGEN DEL ROCIO	NO APLICA	JUAN DELGADO DE LA CUESTA	INDEPENDIENTE	FUNDACION PARA LA GESTION DE LA INVESTIGACION EN SALUD DE SEVILLA

GRUPO	PROTOC./CÓDIGO	TÍTULO	FASE	IP	TIPO	PROMOTOR
D-07	2024-769-1	ENSAYO FASE III, ALEATORIZADO, DOBLE -CIEGO, CONTROLADO CON PLACEBO, DIRIGIDO POR EVENTOS PARA EVALUAR LA EFICACIA, SEGURIDAD Y TOLERABILIDAD DE BAXDROSTAT COMBINADO CON DAPAGLIFLOZINA, COMPARADO CON DAPAGLIFLOZINA EN MONOTERAPIA, EN RESULTADOS RENALES Y MORTALIDAD CARDIOVASCULAR EN PACIENTES CON ENFERMEDAD RENAL CRONICA (ERC) E HIPERTENSION ARTERIAL. (BAXDUO - PACIFIC)	III	DAVID LEON JIMENEZ	COMERCIAL	ASTRAZENECA AB
D-07	2025-200-1	ESTUDIO DE PROLONGACION DE FASE III, EN ABIERTO, PARA EVALUAR LA EGURIDAD Y LA EFICACIA A LARGO PLAZO DE PLOZASIRAN EN ADULTOS CON HIPERTRIGLICERIDEMIA (ESTUDIO SHASTA-10)	III	AURORA GONZALEZ ESTRADA	COMERCIAL	ARROWHEAD PHARMACEUTICALS, INC
D-07	2025-304-1	ENSAYO FASE III, ALEATORIZADO, DOBLE CIEGO, CONTROLADO CON PLACEBO Y DE GRUPOS PARALELOS PARA EVALUAR EL EFECTO DE AZD0780 SOBRE EL COLESTEROL LDL EN PACIENTES CON COLESTEROL LDL ELEVADO Y ENFERMEDAD CARDIOVASCULAR ATEROSCLEROTICA CLINICA O EN RIESGO DE UN PRIMER EVENTO DE ENFERMEDAD CARDIOVASCULAR ATEROSCLEROTICA. (AZURE – LDL)	III	DAVID LEON JIMENEZ	COMERCIAL	ASTRAZENECA AB
D-07	2025-327-1	ESTUDIO DE FASE III, ALEATORIZADO, DOBLE CIEGO, CONTROLADO CON PLACEBO, Y DE GRUPOS PARALELOS PARA EVALUAR EL EFECTO DE AZD0780 SOBRE EL COLESTEROL DE LIPOPROTEINAS DE BAJA DENSIDAD EN PACIENTES CON HIPERCOLESTEROLEMIA FAMILIAR HETEROCIGOTA. (AZURE–HEFH)	III	LUIS MATIAS BELTRAN ROMERO	COMERCIAL	ASTRAZENECA AB
D-07	2025-706-1	A PHASE III DOUBLE-BLIND, RANDOMISED, PARALLEL-GROUP SUPERIORITY TRIAL TO EVALUATE EFFICACY AND SAFETY OF THE COMBINED USE OF ORAL VICADROSTAT (BI 690517) AND EMPAGLIFLOZIN COMPARED WITH PLACEBO AND EMPAGLIFLOZIN IN PARTICIPANTS WITH TYPE 2 DIABETES, HYPERTENSION AND ESTABLISHED CARDIOVASCULAR DISEASE	III	DAVID LEON JIMENEZ	COMERCIAL	BOEHRINGER INGELHEIM INTERNATIONAL GMBH
D-07	2025-871-1	ESTUDIO DE FASE III, ALEATORIZADO, DOBLE CIEGO Y COMPARATIVO CON PLACEBO PARA INVESTIGAR EL EFECTO DE LA MUVALAPLINA EN LA DISMINUCION DE LOS EPISODIOS CARDIOVASCULARES ADVERSOS GRAVES EN ADULTOS CON LIPOPROTEINA (A) ELEVADA QUE HAN TENIDO UN EPISODIO CARDIOVASCULAR ATEROESCLEROTICO PREVIO O QUE ESTAN EN RIESGO DE PRESENTAR UN PRIMER EPISODIO CARDIOVASCULAR ATEROESCLEROTICO – MOVE -LP(A)	III	LUIS MATIAS BELTRAN ROMERO	COMERCIAL	ELI LILLY AND COMPANY
D-08	2020-142-1	ESTUDIO DE EXTENSION SIN ENMASCARAMIENTO DE LA SEGURIDAD DE RELACORILANT (CORT125134) EN EL TRATAMIENTO DE LOS SIGNOS Y SINTOMAS DEL SINDROME DE CUSHING ENDOGENO	II	ALFONSO MANUEL SOTO MORENO	COMERCIAL	CORCEPT THERAPEUTICS INCORPORATED
D-08	2020-330-1	A PHASE 3, OPEN-LABEL, SINGLE-ARM, MULTI-CENTER TRIAL TO ASSESS THE LONG-TERM SAFETY OF OCTREOTIDE SUBCUTANEOUS DEPOT (CAM2029) IN PATIENTS WITH ACROMEGALY"	III	EVA MARIA VENEGAS MORENO	COMERCIAL	CAMURUS AB
D-08	2020-581-1	A PROSPECTIVE, RANDOMIZED, DOUBLE-BLIND, SHAM-CONTROLLED, MULTI-CENTER PIVOTAL STUDY TO EVALUATE THE EFFICACY AND SAFETY OF DUODENAL MUCOSAL RESURFACING USING THE REVITA® SYSTEM IN SUBJECTS WITH TYPE 2 DIABETES ON INSULIN THERAPY	IV	PEDRO PABLO GARCIA LUNA	COMERCIAL	IQVIA RDS SPAIN SL
D-08	2021-663-1	ESTUDIO ALEATORIZADO, ABIERTO DE FASE III, PARA COMPARAR PRALSETINIB CON EL TRATAMIENTO ESTANDAR DEL CANCER MEDULAR DE TIROIDES CON MUTACION EN RET.	III	ELENA NAVARRO GONZALEZ	COMERCIAL	LA ROCHE LTD
D-08	2022-448-1	A RANDOMIZED, CONTROLLED, MULTICENTER STUDY TO EVALUATE THE SAFETY AND EFFICACY OF PALTUSOTINE IN SUBJECTS WITH NON-PHARMACOLOGICALLY TREATED ACROMEGALY	III	EVA MARIA VENEGAS MORENO	COMERCIAL	CRINETICS PHARMACEUTICALS, INC.
D-08	2023-216-1	ENSAYO DE EXTENSION ABIERTO Y MULTICENTRICO PARA ESTUDIAR LA SEGURIDAD Y LA EFICACIA A LARGO PLAZO DE LA LONAPEGSOMATROPINA EN ADULTOS CON DEFICIENCIA DE SOMATOTROPINA.	III	ALFONSO MANUEL SOTO MORENO	COMERCIAL	ASCENDIS PHARMA ENDOCRINOLOGY DIVISION A/S

GRUPO	PROTOC./CÓDIGO	TÍTULO	FASE	IP	TIPO	PROMOTOR
D-08	2023-231-1	A PHASE 3 MULTICENTER, RANDOMIZED, PLACEBO-CONTROLLED, DOUBLE-BLIND STUDY TO EVALUATE THE EFFICACY AND SAFETY OF ENEBOPARATIDE (AZP-3601), A PARATHYROID HORMONE RECEPTOR AGONIST, IN PATIENTS WITH CHRONIC HYPOPARATHYROIDISM (CALYPSO).	III	MIGUEL ANGEL MANGAS CRUZ	COMERCIAL	AMOLYT PHARMA SAS
D-08	2023-266-1	A MASTER PROTOCOL TO INVESTIGATE THE EFFICACY AND SAFETY OF LY3437943 ONCE WEEKLY IN PARTICIPANTS WITH TYPE 2 DIABETES MELLITUS WHO HAVE OBESITY OR OVERWEIGHT: A RANDOMIZED, DOUBLE-BLIND, PLACEBO-CONTROLLED TRIAL (TRIUMPH-2).	III	VIRGINIA BELLIDO CASTAÑEDA	COMERCIAL	LILLY, S.A.
D-08	2023-290-1	ESTUDIO DE FASE 3, SIN ENMASCARAMIENTO, EN EL QUE SE COMPARA LA ADMINISTRACION DE LY3502970 UNA VEZ AL DIA CON LA DE LA INSULINA GLARGINA EN PARTICIPANTES ADULTOS CON DIABETES DE TIPO 2, OBESIDAD O SOBREPESO Y MAYOR RIESGO CARDIOVASCULAR (ACHIEVE-4)	III	VIRGINIA BELLIDO CASTAÑEDA	COMERCIAL	LILLY, S.A.
D-08	2023-540-1	ESTUDIO DE FASE 3, ALEATORIZADO, DOBLE CIEGO PARA INVESTIGAR LA EFICACIA Y LA SEGURIDAD DE LY3437943 ADMINISTRADO UNA VEZ A LA SEMANA EN COMPARACION CON PLACEBO EN PARTICIPANTES CON OBESIDAD SEVERA Y CON ENFERMEDAD CARDIOVASCULAR ESTABLECIDA (TRIUMPH-3).	III	VIRGINIA BELLIDO CASTAÑEDA	COMERCIAL	LILLY, S.A.
D-08	2023-655-1	ESTUDIO EN FASE 3, ALEATORIZADO, CRUZADO, ABIERTO, CON CONTROL ACTIVO PARA EVALUAR EL USO DE LA SEPIAPTERINA FRENTE A LA SAPROPTERINA EN PACIENTES CON FENILCETONURIA DE =2 AÑOS DE EDAD	III	EVA MARIA VENEGAS MORENO	COMERCIAL	PTC THERAPEUTICS, INC.
D-08	2023-838-1	"SEGURIDAD CARDIOVASCULAR DE 2,4 MG DE CAGRILINTIDA S.C. EN COMBINACION CON 2,4 MG DE SEMAGLUTIDA S.C. (CAGRISEMA 2,4 MG/2,4 MG S.C.) UNA VEZ A LA SEMANA EN PARTICIPANTES CON OBESIDAD Y ENFERMEDAD CARDIOVASCULAR ESTABLECIDA"	III	VIRGINIA BELLIDO CASTAÑEDA	COMERCIAL	NOVO NORDISK A/S
D-08	2024-594-1	ESTUDIO ABIERTO DE FASE III SOBRE PTC923 (SEPIAPTERINA) EN LA FENILCETONURIA	III	EVA MARIA VENEGAS MORENO	COMERCIAL	PTC THERAPEUTICS, INC.
D-08	2025-187-1	ESTUDIO DE FASE III, MULTICENTRICO, ALEATORIZADO, DOBLE CIEGO, COMPARATIVO CON PLACEBO Y CON GRUPOS PARALELOS PARA EVALUAR LA EFICACIA Y LA SEGURIDAD A LARGO PLAZO DE LA TIRZEPATIDA UNA VEZ A LA SEMANA EN COMPARACION CON UN PLACEBO EN ADULTOS CON DIABETES DE TIPO 1 Y OBESIDAD O SOBREPESO (SURPASS T1D 2)	III	VIRGINIA BELLIDO CASTAÑEDA	COMERCIAL	LILLY, S.A.
D-08	2025-191-1	ESTUDIO DE FASE III, MULTICENTRICO, ALEATORIZADO, DOBLE CIEGO, COMPARATIVO CON PLACEBO Y CON GRUPOS PARALELOS PARA EVALUAR LA EFICACIA Y LA SEGURIDAD DE TIRZEPATIDA UNA VEZ A LA SEMANA EN COMPARACION CON PLACEBO EN PARTICIPANTES ADULTOS CON DIABETES DE TIPO 1 Y OBESIDAD O SOBREPESO (SURPASS-T1D-1) I8F-MC-GPJA	II	VIRGINIA BELLIDO CASTAÑEDA	COMERCIAL	ELI LILLY AND COMPANY
D-08	2025-314-1	A PHASE 3 RANDOMIZED 3 -ARM TRIAL (DOUBLE -BLIND DEBIO 4126, PLACEBO CONTROL, AND OPEN -LABEL DEBIO 4126), TO ASSESS THE EFFICACY AND SAFETY OF DEBIO 4126, A 12 -WEEK OCTREOTIDE FORMULATION, IN PATIENTS WITH ACROMEGALY PREVIOUSLY TREATED WITH SOMATOSTATIN ANALOGS	III	EVA MARIA VENEGAS MORENO	COMERCIAL	DEBIOPHARM INTERNATIONAL S.A.
D-08	2025-351-1	ESTUDIO ALEATORIZADO, DOBLE CIEGO, CONTROLADO CON PLACEBO, DE GRUPOS PARALELOS PARA EVALUAR LA EFICACIA Y SEGURIDAD DE BAXDROSTAT EN PARTICIPANTES CON HIPERALDOSTERONISMO PRIMARIO.	III	MIGUEL ANGEL MANGAS CRUZ	COMERCIAL	ASTRAZENECA AB
D-08	2025-547-1	CARACTERIZACION Y MANEJO DE LOS PACIENTES CON FENILCETONURIA POR DEFICIENCIA DE FENILALANINA HIDROXILASA EN ESPAÑA. ESTUDIO CLARIPHY-SP	NO APLICA	EVA MARIA VENEGAS MORENO	COMERCIAL	PTC THERAPEUTICS INTERNATIONAL LIMITED
D-08	2025-780-1	ESTUDIO DE FASE?III, DOBLE CIEGO, ALEATORIZADO Y COMPARATIVO CON PLACEBO DEL BARICITINIB PARA CONSERVAR LA FUNCION DE LAS CELULAS BETA EN PARTICIPANTES CON DIAGNOSTICO RECIENTE DE DIABETES DE TIPO?1 DE =1 A <36?AÑOS (BARICADE-PRESERVE)	III	VIRGINIA BELLIDO CASTAÑEDA	COMERCIAL	ELI LILLY AND COMPANY

GRUPO	PROTOC./CÓDIGO	TÍTULO	FASE	IP	TIPO	PROMOTOR
D-08	2025-851-1	ESTUDIO DE FASE III, ALEATORIZADO, DE DOBLE CIEGO, COMPARATIVO CON PLACEBO Y SUPEDITADO AL NUMERO DE ACONTECIMIENTOS PARA INVESTIGAR EL EFECTO DEL ORFORGLIPRON SOBRE LA INCIDENCIA DE EPISODIOS CARDIOVASCULARES ADVERSOS GRAVES EN PARTICIPANTES CON ENFERMEDAD CARDIOVASCULAR ATEROSCLEROTICA O ENFERMEDAD RENAL CRONICA CONFIRMADAS (ATTAIN-OUTCOMES)	III	VIRGINIA BELLIDO CASTAÑEDA	COMERCIAL	ELI LILLY AND COMPANY
D-08	2025-985-1	ESTUDIO DE FASE III ALEATORIZADO, DOBLE CIEGO Y COMPARATIVO CON PLACEBO PARA INVESTIGAR LA EFICACIA Y LA SEGURIDAD DE LA ELORALINTIDA UNA VEZ POR SEMANA EN PARTICIPANTES ADULTOS CON OBESIDAD O SOBREPESO Y DIABETES TIPO 2 (ENLIGHTEN -2)	III	VIRGINIA BELLIDO CASTAÑEDA	COMERCIAL	ELI LILLY AND COMPANY
DS-05	2023-492-1	ESTUDIO FASE 2/3, ALEATORIZADO, DOBLE CIEGO, CONTROLADO CON PLACEBO, DE GRUPOS PARALELOS PARA EVALUAR LA EFICACIA Y LA SEGURIDAD DE BELIMUMAB ADMINISTRADO POR VIA SUBCUTANEA EN ADULTOS CON ENFERMEDAD PULMONAR INTERSTICIAL ASOCIADA A ESCLEROSIS SISTEMICA (SSC-ILD).	II	JOSE SALVADOR GARCIA MORILLO	COMERCIAL	GLAXOSMITHKLINE RESEARCH DEVELOPMENT LTD
DS-05	2023-677-1	"ESTUDIO DE FASE III, MULTICENTRICO, ALEATORIZADO, DOBLE CIEGO, CONTROLADO CON PLACEBO PARA EVALUAR LA EFICACIA Y LA SEGURIDAD DE OBEXELIMAB EN PACIENTES CON ENFERMEDAD RELACIONADA CON LA IGG4 (INDIGO)".	III	JOSE SALVADOR GARCIA MORILLO	COMERCIAL	ZENAS BIOPHARMA (USA) LLC
DS-05	2024-334-1	ESTUDIO DE FASE 3, ALEATORIZADO, DOBLE CIEGO, CONTROLADO CON PLACEBO Y DE GRUPOS PARALELOS PARA EVALUAR LA EFICACIA Y LA SEGURIDAD DE BELIMUMAB ADMINISTRADO POR VIA SUBCUTANEA EN ADULTOS CON ENFERMEDAD PULMONAR INTERSTICIAL (EPI) ASOCIADA A ENFERMEDAD DEL TEJIDO CONECTIVO (ETC)	III	JOSE SALVADOR GARCIA MORILLO	COMERCIAL	GLAXOSMITHKLINE RESEARCH & DEVELOPMENT LIMITED
DS-05	2024-391-1	A PHASE 2, MULTICENTER, RANDOMIZED, DOUBLE -BLIND, PLACEBOCONTROLLED STUDY TO EVALUATE THE EFFICACY AND SAFETY OF OBEXELIMAB IN PATIENTS WITH SYSTEMIC LUPUS ERYTHEMATOSUS	II	JOSE SALVADOR GARCIA MORILLO	COMERCIAL	ZENAS BIOPHARMA (USA) LLC
DS-05	2025-155-1	ENSAYO EN ABIERTO Y CON UN SOLO GRUPO PARA EVALUAR LA SEGURIDAD, LA TOLERABILIDAD, LA FARMACOCINETICA Y LA FARMACODINAMICA DEL BI 3000202 EN PACIENTES ADULTOS CON DETERMINADAS INTERFERONOPATIAS DE TIPO 1	I	JOSE SALVADOR GARCIA MORILLO	COMERCIAL	BOEHRINGER INGELHEIM INTERNATIONAL GMBH
DS-07	2022-590-1	PROTOCOLO DE RECOPILACION DE DATOS POSCOMERCIALIZACION MULTICENTRICO PARA EVALUAR EL RENDIMIENTO DE LOS DISPOSITIVOS DE COLUMNA ORTHOFIX (ESTUDIO DE COLUMNA RWE).	NO APLICA	JOSE MARIA LOPEZ-PUERTA GONZALEZ	COMERCIAL	ORTHOFIX SRL
DS-19	2021-695-1	ESTUDIO DE FASE III, ALEATORIZADO, DOBLE CIEGO, DE GRUPOS PARALELOS PARA EVALUAR LA EFICACIA Y SEGURIDAD DE LA ADMINISTRACION SUBCUTANEA DE DEPEMOKIMAB 100 MG EN PACIENTES CON RINOSINUSITIS CRONICA CON POLIPOSIS NASAL (RSCCPN)- ANCHOR-2 (DEPEMOKIMAB EN RINOSINUSITIS CRONICA).	III	SERAFIN SANCHEZ GOMEZ	COMERCIAL	GLAXOSMITHKLINE RESEARCH DEVELOPMENT LTD
DS-19	2022-766-1	ESTUDIO DE FASE III, ALEATORIZADO, DOBLE CIEGO, DE GRUPOS PARALELOS PARA EVALUAR LA EFICACIA Y SEGURIDAD DE LA ADMINISTRACION SUBCUTANEA DE DEPEMOKIMAB 100 MG EN PACIENTES CON RINOSINUSITIS CRONICA CON POLIPOSIS NASAL (RSCCPN)-ANCHOR-1 (DEPEMOKIMAB EN RINOSINUSITIS CRONICA)	III	SERAFIN SANCHEZ GOMEZ	COMERCIAL	GLAXOSMITHKLINE, S.A.
DS-19	2023-410-1	MEPOLIZUMAB Y POLIPECTOMIA NASAL AMBULATORIA EN PACIENTES CON RINOSINUSITIS CRONICA (CRS). ESTUDIO DE TRES BRAZOS.	IV	SERAFIN SANCHEZ GOMEZ	INDEPENDIENTE	FUNDACION INSTITUTO DE INVESTIGACION MARQUES DE VALDECILLA (IDIVAL)
DS-19	2023-687-1	ESTUDIO DE FASE IIB, MULTICENTRICO, ALEATORIZADO, DOBLE CIEGO Y CONTROLADO CON PLACEBO SOBRE LA EFICACIA Y LA SEGURIDAD DE BRENSOCATIB EN PARTICIPANTES CON RINOSINUSITIS CRONICA SIN POLIPOS NASALES - ESTUDIO BIRCH.	II	SERAFIN SANCHEZ GOMEZ	COMERCIAL	INSMED INCORPORATED

GRUPO	PROTOC./CÓDIGO	TÍTULO	FASE	IP	TIPO	PROMOTOR
DS-19	2024-103-1	"ESTUDIO DE FASE 3, MULTICENTRICO, ALEATORIZADO, DOBLE CIEGO, CONTROLADO CON PLACEBO Y CON GRUPOS PARALELOS PARA EVALUAR LA EFICACIA Y LA SEGURIDAD DEL LEBRIKIZUMAB/LY3650150 EN PARTICIPANTES ADULTOS CON RINOSINUSITIS CRONICA CON POLIPOS NASALES QUE RECIBEN TRATAMIENTO DE BASE CON CORTICOSTEROIDES INTRANASALES"	III	SERAFIN SANCHEZ GOMEZ	COMERCIAL	ELI LILLY AND COMPANY
DS-19	2024-290-1	ESTUDIO OBSERVACIONAL Y MULTINACIONAL PARA EVALUAR LA EFICACIA EN CONDICIONES REALES DEL MEPOLIZUMAB EN PACIENTES CON RINOSINUSITIS CRONICA CON POLIPOS NASALES (RSCCPN)ESTUDIO OBSERVACIONAL Y MULTINACIONAL PARA EVALUAR LA EFICACIA ENCONDICIONES REALES DEL MEPOLIZUMAB EN PACIENTES CON RINOSINUSITIS CRONICA CON POLIPOS NASALES (RSCCPN)	NO APLICA	SERAFIN SANCHEZ GOMEZ	COMERCIAL	GLAXOSMITHKLINE (GSK)
DS-19	2024-418-1	A PHASE 2, RANDOMIZED, DOUBLE -BLIND, PLACEBO -CONTROLLED, MULTI -CENTER STUDY TO ASSESS THE EFFICACY AND SAFETY OF VEREKITUG (UPB -101) IN PARTICIPANTS WITH CHRONIC RHINOSINUSITIS WITH NASAL POLYPS ON A BACKGROUND OF NASAL CORTICOSTEROIDS (VIBRANT)	II	SERAFIN SANCHEZ GOMEZ	COMERCIAL	UPSTREAM BIO INC.
DS-19	2024-651-1	CDC: EVALUACIO ´N DE LA EFECTIVIDAD TERAPEUTICA DE LOS ANTICUERPOS MONOCLONALES Y LACIRUGIA ENDOSCOPICA NASOSINUSAL EN PACIENTES AFECTOS DE RINOSINUSITIS CRONICA CONPOLIPOSIS NASOSINUSAL	NO APLICA	JUAN MANUEL MAZA SOLANO	INDEPENDIENTE	FUNDACION PARA LA GESTION DE LA INVESTIGACION EN SALUD DE SEVILLA
DS-19	2024-704-1	"ESTUDIO DE PRUEBA DE CONCEPTO (POC) ALEATORIZADO, DOBLE CIEGO Y CONTROLADO CON PLACEBO PARA EVALUAR LA EFICACIA, LA SEGURIDAD Y LA TOLERABILIDAD DE ITEPEKIMAB EN PARTICIPANTES CON RINOSINUSITIS CRONICA SIN POLIPOS NASALES INADECUADAMENTE CONTROLADA"	II	SERAFIN SANCHEZ GOMEZ	COMERCIAL	SANOFI AVENTIS RECHERCHE & DEVELOPPEMENT
DS-19	2025-027-1	ENSAYO DE FASE III, ALEATORIZADO, DOBLE CIEGO, CONTROLADO CON PLACEBO, DE GRUPOS PARALELOS Y 52 SEMANAS DE DURACION PARA INVESTIGAR LA EFICACIA, SEGURIDAD Y TOLERABILIDAD DE ITEPEKIMAB EN PARTICIPANTES ADULTOS CON RINOSINUSITIS CRONICA CON POLIPOS NASALES INADECUADAMENTE CONTROLADA"	III	SERAFIN SANCHEZ GOMEZ	COMERCIAL	SANOFI AVENTIS RECHERCHE & DEVELOPPEMENT
DS-19	2025-456-1	UNA INVESTIGACION CLINICA PROSPECTIVA, MULTICENTRICA Y SIN GRUPO DE CONTROL SOBRE LA SEGURIDAD Y EL RENDIMIENTO DEL SISTEMA SENTIO EN UNA POBLACION PEDIATRICA	NO APLICA	SERAFIN SANCHEZ GOMEZ	COMERCIAL	OTICON MEDICAL AB
DS-19	2025-767-1	IRRIGACION NASAL DE ALTO VOLUMEN VS. BAJO VOLUMEN TRAS CIRUGIA NASOSINUSAL.	NO APLICA	RAMON MORENO LUNA	COMERCIAL	INMUNOTEK, S.L.
DS-25	2023-473-1	A MULTICENTRE, AMBISPECTIVE, OBSERVATIONAL STUDY IN PATIENTS WITH MODERATE-TO-SEVERE PLAQUE PSORIASIS TO ASSESS THEIR SATISFACTION WITH TILDRAKIZUMAB TREATMENT.	NO APLICA	MIGUEL ANGEL CALLEJA HERNANDEZ	COMERCIAL	ALMIRALL S.A.
DS-26	NCT06978582	SAFETY AND EFFECTIVENESS OF AN EXERCISE-BASED TELEREHABILITATION PROGRAM IN MYALGIC ENCEPHALOMYELITIS AND POST COVID SYNDROME: A RANDOMIZED CONTROLLED CLINICAL TRIAL	NO APLICA	ALBERTO MARCOS HEREDIA RIZO	INDEPENDIENTE	UNIVERSIDAD DE SEVILLA
DS-26	NCT07045961	TEMPO PROJECT: INTEGRATING MUSIC LISTENING INTO EXERCISE FOR FEMALE BREAST CANCER SURVIVORS: A RANDOMIZED CONTROLLED CLINI-CAL TRIAL	NO APLICA	ANA TRIGUEROS-MURLLO	INDEPENDIENTE	DEPARTAMENTO FISIOTERAPIA, UNIVERSIDAD DE SEVILLA
DS-32	2021-558-1	A PHASE III, RANDOMIZED, DOUBLE-BLIND, PLACEBO-CONTROLLED, MULTICENTER TRIAL TO EVALUATE THE EFFICACY AND SAFETY OF DIAMYD® TO PRESERVE ENDOGENOUS BETA CELL FUNCTION IN ADOLESCENTS AND ADULTS WITH RECENTLY DIAGNOSED TYPE 1 DIABETES, CARRYING THE GENETIC HLA DR3-DQ2 HAPLOTYPE	III	MARIA ASUNCION MARTINEZ BROCCA	COMERCIAL	DIAMYD MEDICAL AB

GRUPO	PROTOC./CÓDIGO	TÍTULO	FASE	IP	TIPO	PROMOTOR
DS-32	2023-375-1	ESTUDIO DE FASE 2B, ALEATORIZADO, DOBLE CIEGO, CONTROLADO CON PLACEBO Y MULTICENTRICO DE 52 SEMANAS DE DURACION CON UNA EXTENSION CIEGA DE 52 SEMANAS QUE EVALUA LA SEGURIDAD Y LA EFICACIA DE FREXALIMAB, UN ANTICUERPO MONOCLONAL ANTAGONISTA DE CD40L, PARA LA PRESERVACION DE LA FUNCION DE LAS CELULAS ß PANCREATICAS EN ADULTOS Y ADOLESCENTES CON DIAGNOSTICORECIENTE DE DIABETES TIPO 1 EN TRATAMIENTO CON INSULINA	II	MARIA ASUNCION MARTINEZ BROCCA	COMERCIAL	SANOFI AVENTIS RECHERCHE & DEVELOPPEMENT
DS-32	2025-180-1	ESTUDIO ALEATORIZADO DE FASE II, DOBLE CIEGO Y CONTROLADO CON PLACEBO PARA EVALUAR LA EFICACIA, LA SEGURIDAD Y LA TOLERABILIDAD DE RO7204239 EN COMBINACION CON TIRZEPATIDA EN PARTICIPANTES CON OBESIDAD O SOBREPESO Y CON AL MENOS UNA COMORBILIDAD RELACIONADA CON EL PESO	II	MARIA ASUNCION MARTINEZ BROCCA	COMERCIAL	F. HOFFMANN-LA ROCHE LTD
DS-32	2025-358-1	A RANDOMIZED, DOUBLE-BLIND, PLACEBO- AND OPEN-LABEL ACTIVE COMPARATOR-CONTROLLED, PARALLEL-GROUP, MULTI-CENTER PHASE II STUDY TO EVALUATE THE EFFICACY, SAFETY, AND TOLERABILITY OF ONCE-DAILY RO7795081 ADMINISTERED FOR 30 WEEKS TO PARTICIPANTS WITH TYPE 2 DIABETES MELLITUS	II	MARIA ASUNCION MARTINEZ BROCCA	COMERCIAL	F. HOFFMANN-LA ROCHE LTD
DS-32	2025-359-1	ESTUDIO EN FASE III, ALEATORIZADO Y DOBLE CIEGO PARA INVESTIGAR LA EFICACIA Y LA SEGURIDAD DE TEPLIZUMAB EN COMPARACION CON PLACEBO EN PARTICIPANTES DE 1 A 25 AÑOS CON DIABETES TIPO 1 (DT1) EN ESTADIO 3 RECIEN DIAGNOSTICADA	III	MARIA ASUNCION MARTINEZ BROCCA	COMERCIAL	SANOFI AVENTIS RECHERCHE & DEVELOPPEMENT
DS-32	2026-077-1	CDC "OBESIDAD, ESTADO INFLAMATORIO Y PROGRESION FUNCIONAL EN PERSONAS CONESCLEROSIS MULTIPLE Y EVALUACION DE LA EFICACIA CLINICA DE TIRZEPATIDA ENCONDICIONES DEVIDA REAL"	NO APLICA	PABLO RODRIGUEZ DE VERA GOMEZ	INDEPENDIENTE	FUNDACION PARA LA GESTION DE LA INVESTIGACION EN SALUD DE SEVILLA
E-01	2019-089-1	ESTUDIO DE EXTENSION ABIERTO, DE BRAZO UNICO Y MULTICENTRICO, PARA EVALUAR LA SEGURIDAD, TOLERABILIDAD Y EFICACIA A LARGO PLAZO DE OFATUMUMAB, EN PACIENTES CON ESCLEROSIS MULTIPLE QUE CURSA CON BROTES	III	SARA EICHAU MADUEÑO	COMERCIAL	NOVARTIS FARMACEUTICA, S.A.
E-01	2019-391-1	ENSAYO CLINICO ALEATORIZADO, DOBLE CIEGO, CONTROLADO CON PLACEBO PARA EVALUAR LA SEGURIDAD Y LA EFICACIA DE LA ADMINISTRACION DE MELATONINA EN PACIENTES CON ESCLEROSIS MULTIPLE PRIMARIA PROGRESIVA. ESTUDIO MELATOMS-1	I	JUAN LUIS RUIZ PEÑA/ ANTONIO CARRILLO VICO	INDEPENDIENTE	FUNDACION PARA LA GESTION DE LA INVESTIGACION EN SALUD DE SEVILLA
E-01	2019-445-1	ESTUDIO DE FASE IIIB, MULTICENTRICO, ALEATORIZADO, DOBLE CIEGO Y CONTROLADO CON PLACEBO PARA EVALUAR LA EFICACIA Y LA SEGURIDAD DE OCRELIZUMAB EN ADULTOS CON ESCLEROSIS MULTIPLE PROGRESIVA PRIMARIA	III	SARA EICHAU MADUEÑO	COMERCIAL	F. HOFFMANN-LA ROCHE LTD
E-01	2019-616-1	ESTUDIO MULTICENTRICO NO INTERVENCIONAL PARA EVALUAR LA EFECTIVIDAD DE OCRELIZUMAB EN PACIENTES CON ESCLEROSIS MULTIPLE RECURRENTE O PRIMARIA PROGRESIVA EN PRACTICA CLINICA HABITUAL: ESTUDIO MUSICALE	NO APLICA	SARA EICHAU MADUEÑO	COMERCIAL	ROCHE FARMA, S.A.
E-01	2020-095-1	ESTUDIO DE EVIDENCIA EN PRACTICA CLINICA REAL: ESTUDIO DE COHORTE PROSPECTIVO NO INTERVENCIONAL POST-AUTORIZACION PARA EVALUAR LA EFECTIVIDAD, LA SEGURIDAD Y LOS RESULTADOS DE SALUD A LARGO PLAZO DEL TRATAMIENTO DE LA ESCLEROSIS MULTIPLE RECURRENTE EN LA PRACTICA CLINICA DE RUTINA EN ESPAÑA CON CLADRIBINA COMPRIMIDOS. MAVEN 4	NO APLICA	SARA EICHAU MADUEÑO	COMERCIAL	MERCK, S.L.U.
E-01	2021-434-1	A PHASE III MULTICENTER, RANDOMIZED, DOUBLE-BLIND, DOUBLE-DUMMY STUDY TO EVALUATE SAFETY AND EFFICACY OF OCRELIZUMAB IN COMPARISON WITH FINGOLIMOD IN CHILDREN AND ADOLESCENTS WITH RELAPSING-REMITTING MULTIPLE SCLEROSIS	III	SARA EICHAU MADUEÑO	COMERCIAL	F. HOFFMANN-LA ROCHE LTD

GRUPO	PROTOC./CÓDIGO	TÍTULO	FASE	IP	TIPO	PROMOTOR
E-01	2021-641-1	ESTUDIO ALEATORIZADO, DOBLE CIEGO CON DOBLE ENMASCARAMIENTO Y GRUPOS PARALELOS EN EL QUE SE COMPARA LA EFICACIA Y SEGURIDAD DE REMIBRUTINIB 100 MG B.I.D. FRENTE A TERIFLUNOMIDA 14 MG Q.D. EN PARTICIPANTES CON ESCLEROSIS MULTIPLE RECURRENTE, SEGUIDO DE UNA EXTENSION ABIERTA DEL TRATAMIENTO CON REMIBRUTINIB.	III	SARA EICHAU MADUEÑO	COMERCIAL	NOVARTIS FARMACEUTICA, S.A.
E-01	2022-111-1	"ESTUDIO DE PROLONGACION MULTICENTRICO, DE UN SOLO GRUPO, ABIERTO Y DEEXTENSION PARA EVALUAR LA SEGURIDAD Y LA EFICACIA A LARGO PLAZO DE OCRELIZUMAB EN PACIENTESCON ESCLEROSIS MULTIPLE".	III	SARA EICHAU MADUEÑO	COMERCIAL	F. HOFFMANN-LA ROCHE LTD
E-01	2022-401-1	"E STUDIO EN FASE II, DOBLE CIEGO, ALEATORIZADO Y CONTROLADO CON PLACEBOPARA EVALUAR EL EFECTO DE SAR443820 SOBRE LOS NIVELES SERICOS DE NEUROFILAMENTOS ENPARTICIPANTES CON ESCLEROSIS MULTIPLE, SEGUIDO DE UN PERIODO DE EXTENSION A LARGO PLAZOABIERT O"	II	SARA EICHAU MADUEÑO	COMERCIAL	SANOFI AVENTIS RECHERCHE & DEVELOPPEMENT
E-01	2022-450-1	: ESTUDIO MULTICENTRICO, ALEATORIZADO, DOBLE CIEGO, DE GRUPOS PARALELOS, CONDOBLE SIMULACION, CONTROLADO CON TRATAMIENTO ACTIVO Y COMPARATIVO PARA EVALUAR LA EFICACIA,SEGURIDAD, FARMACOCINETICA Y FARMACODINAMIA DE PONESIMOD FRENTE A FINGOLI MOD DURANTE 108SEMANAS DE TRATAMIENTO EN PACIENTES PEDIATRICOS, DE 10 A <18 AÑOS, CON ESCLEROSIS MULTIPLEREMITENTE RECURRENTE	III	SARA EICHAU MADUEÑO	COMERCIAL	JANSSEN-CILAG INTERNATIONAL N.V.
E-01	2022-533-1	A 96-WEEKS, PROSPECTIVE, MULTICENTER, RANDOMISED, DOUBLE-BLIND, PLACEBO-CONTROLLED, PHASE 3 STUDY TO COMPARE EFFICACY AND SAFETY OF MASITINIB DOSE TITRATION TO 4.5 MG/KG/DAY VERSUS PLACEBO IN THE TREATMENT OF PATIENTS WITH PRIMARY PROGRESSIVE OR SECONDARY PROGRESSIVE MULTIPLE SCLEROSIS WITHOUT RELAPSE.	III	SARA EICHAU MADUEÑO	COMERCIAL	AB SCIENCE
E-01	2023-389-1	OBSERVATIONAL, MULTICENTER STUDY TO DESCRIBE THE PERSISTENCE IN RELAPSING REMITTING MULTIPLE SCLEROSIS NAIVE PATIENTS WITH LOW-MODERATE ACTIVITY TREATED WITH OZANIMOD (ZEPOSIA ®) IN CLINICAL PRACTICE IN SPAIN.	NO APLICA	SARA EICHAU MADUEÑO	COMERCIAL	BRISTOL-MYERS SQUIBB, S.A.U.
E-01	2023-694-1	"ESTUDIO DE FASE 3, DOBLE CIEGO, ALEATORIZADO, COMPARANDO LA EFICACIA Y SEGURIDAD DE FREXALIMAB (SAR441344) CON PLACEBO EN PARTICIPANTES ADULTOS CON ESCLEROSIS MULTIPLE SECUNDARIA PROGRESIVA SIN RECAIDAS."	III	SARA EICHAU MADUEÑO	COMERCIAL	SANOFI AVENTIS RECHERCHE & DEVELOPPEMENT
E-01	2023-695-1	"PROTOCOLO MAESTRO DE DOS ESTUDIOS EN FASE 3, INDEPENDIENTES, ALEATORIZADOS Y DOBLE CIEGOS QUE COMPARAN LA EFICACIA Y LA SEGURIDAD DE FREXALIMAB (SAR441344) CON TERIFLUNOMIDA EN PARTICIPANTES ADULTOS CON FORMAS RECIDIVANTES DE ESCLEROSIS MULTIPLE"	III	SARA EICHAU MADUEÑO	COMERCIAL	SANOFI AVENTIS RECHERCHE & DEVELOPPEMENT
E-01	2023-776-1	ESTUDIO INTERVENCIONISTA DE EXTENSION EN FASE III PARA INVESTIGAR LA SEGURIDAD Y LA TOLERABILIDAD A LARGO PLAZO DE TOLEBRUTINIB ENPARTICIPANTES CON ESCLEROSIS MULTIPLE RECIDIVANTE, ESCLEROSIS MULTIPLE PRIMARIA PROGRESIVA O ESCLEROSIS MULTIPLE SECUNDARIA PROGRESIVA NO RECIDIVANTE	III	SARA EICHAU MADUEÑO	COMERCIAL	SANOFI AVENTIS RECHERCHE & DEVELOPPEMENT
E-01	2023-786-1	"ESTUDIO DE FASE 3, DE CARACTER PIVOTAL, ALEATORIZADO, EN DOBLE CIEGO, CONTROLADO CON PLACEBO Y MULTICENTRICO, CON UN PERIODO DE EXTENSION ABIERTA, PARA EVALUAR LA EFICACIA Y LA SEGURIDAD DE ROZANOLIXIZUMAB EN PARTICIPANTES ADULTOS CON ENFERMEDAD ASOCIADA A ANTICUERPOS CONTRA LA GLUCOPROTEINA DE LA MIELINA DEL OLIGODENDROCITO (MOG001)"	III	SARA EICHAU MADUEÑO	COMERCIAL	UCB BIOPHARMA SRL
E-01	2024-084-1	A CROSS-SECTIONAL STUDY TO ASSESS THE EFFECTIVENESS AND SAFETY OF OFATUMUMAB (KESIMPTA®) IN PATIENTS WITH RELAPSING MULTIPLE SCLEROSIS IN THE SPANISH CLINICAL PRACTICE: THE CRONOS-MS STUDY	NO APLICA	SARA EICHAU MADUEÑO	COMERCIAL	NOVARTIS FARMACEUTICA, S.A.
E-01	2024-217-1	ESTUDIO FASE 3, MULTICENTRICO, DOBLE CIEGO, CONTROLADO CON PRINCIPIO ACTIVO PARA EVALUAR LA EFICACIA, SEGURIDAD, TOLERABILIDAD, FARMACOCINETICA Y FARMACODINAMIA DE OZANIMOD ORAL EN COMPARACION CON FINGOLIMOD ORAL EN NIÑOS Y ADOLESCENTES CON ESCLEROSIS MULTIPLE REMITENTE -RECURRENTE"	III	SARA EICHAU MADUEÑO	COMERCIAL	CELGENE INTERNATIONAL II SARL

GRUPO	PROTOC./CÓDIGO	TÍTULO	FASE	IP	TIPO	PROMOTOR
E-01	2024-328-1	ESTUDIO DE FASE II, MULTICENTRICO, ALEATORIZADO, DOBLE CIEGO Y CONTROLADO CON PLACEBO PARA EVALUAR LA EFICACIA Y LA SEGURIDAD DE OBEXELIMAB EN PACIENTES CON ESCLEROSIS MULTIPLE RECIDIVANTE.	II	SARA EICHAU MADUEÑO	COMERCIAL	ZENAS BIOPHARMA (USA) LLC
E-01	2024-449-1	ESTUDIO ALEATORIZADO, CON DOBLE ENMASCARAMIENTO Y CON GRUPOS PARALELOS PARA COMPARAR LA FARMACOCINETICA, LA FARMACODINAMIA, LOS EFECTOS CLINICOS Y LA SEGURIDAD ENTRE ABP 692 Y OCREVUS ? (OCRELIZUMAB) EN PACIENTES CON ESCLEROSIS MULTIPLE REMITENTE RECIDIVANTE.	II	SARA EICHAU MADUEÑO	COMERCIAL	AMGEN INC.
E-01	2025-170-1	ESTUDIO OBSERVACIONAL PROSPECTIVO PARA EVALUAR LA EFECTIVIDAD Y EL PERFIL DE SEGURIDAD DE LOS COMPRIMIDOS DE CLADRIBINA EN UNA COHORTE DE PACIENTES CON ESCLEROSIS MULTIPLE RECURRENTE MAYORES Y MENORES DE 50 AÑOS: MAVENAGE	NO APLICA	SARA EICHAU MADUEÑO	INDEPENDIENTE	FUNDACION UNIVERSITARIA SAN ANTONIO
E-01	2025-230-1	ESTUDIO DE NO INFERIORIDAD, ALEATORIZADO, ABIERTO Y DE GRUPOS PARALELOS EN EL QUE SE COMPARAN LA EFICACIA, LA SEGURIDAD Y LA TOLERABILIDAD DE REMIBRUTINIB DESPUES DEL CAMBIO DESDE OCRELIZUMAB EN PARTICIPANTES CON ESCLEROSIS MULTIPLE RECURRENTE, SEGUIDO DE TRATAMIENTO ABIERTO CON REMIBRUTINIB.	III	SARA EICHAU MADUEÑO	COMERCIAL	NOVARTIS PHARMACEUTICALS CORPORATION
E-01	2025-231-1	AN OPEN-LABEL, SINGLE-ARM STUDY TO EVALUATE PHARMACOKINETICS, PHARMACODYNAMIC EFFECTS, SAFETY AND TOLERABILITY OF FENEBRUTINIB IN CHILDREN AND ADOLESCENTS WITH RELAPSING MULTIPLE SCLEROSIS	II	SARA EICHAU MADUEÑO	COMERCIAL	F. HOFFMANN-LA ROCHE LTD
E-01	2025-268-1	ESTUDIO EUROPEO OBSERVACIONAL, PROSPECTIVO Y MULTICENTRICO PARA VALORAR LA SATISFACCION CON EL TRATAMIENTO, LA PREFERENCIA DE TRATAMIENTO, LA CALIDAD DE VIDA Y LA TOLERABILIDAD AL TRATAMIENTO CON BRIUMVI® PARA DIFERENTES FORMAS DE ESCLEROSIS MULTIPLE RECURRENTE (EMR) CON ENFERMEDAD ACTIVA EN LA PRACTICA CLINICA HABITUAL (ESTUDIO BRILL-EU)	NO APLICA	SARA EICHAU MADUEÑO	COMERCIAL	NEURAXPHARM PHARMACEUTICALS S.L
E-01	2025-739-1	ESTUDIO EN FASE II, MULTICENTRICO, ALEATORIZADO, ABIERTO Y DE GRUPOS PARALELOS PARA EVALUAR LA BIOEQUIVALENCIA DE DOS FORMULACIONES SUBCUTANEAS DE OCRELIZUMAB EN PACIENTES CON ESCLEROSIS MULTIPLE	II	SARA EICHAU MADUEÑO	COMERCIAL	F. HOFFMANN-LA ROCHE LTD
E-02	2019-269-1	A PROSPECTIVE, MULTI-CENTER EVALUATION OF THE ECHELON CIRCULAR POWERED STAPLER IN LEFT-SIDED COLORECTAL ANASTOMOSES	NO APLICA	ROSA MARIA JIMENEZ RODRIGUEZ	COMERCIAL	JOHNSON AND JOHNSON MEDICAL LIMITED
E-02	2020-675-1	AN OBSERVATIONAL POST-MARKETING REGISTRY ON THE EFFECTIVENESS AND SAFETY OF DARVADSTROCEL IN PATIENTS WITH CROHN'S DISEASE AND COMPLEX PERIANAL FISTULAS (INSPIRE)	NO APLICA	FERNANDO DE LA PORTILLA DE JUAN	COMERCIAL	TAKEDA DEVELOPMENT CENTRE EUROPE LIMITED
E-02	2022-041-1	ANALISIS DE SUPERVIVENCIA TRAS NEOADYUVANCIA EN CANCER DE PANCREAS RESECABLE CON FACTORES DE RIESGO	III	JAVIER PADILLO RUIZ	INDEPENDIENTE	FUNDACION PARA LA GESTION DE LA INVESTIGACION BIOMEDICA DE CADIZ
E-02	2022-171-1	ESTUDIO FASE IIB MULTICENTRICO, ALEATORIZADO, DOBLE CIEGO, PARAEVALUAR SEGURIDAD Y EFICACIA DE LA ADMINISTRACION INTRALESIONAL DE DOS DOSIS DECELULAS MESENQUIMALES TRONCALES ADULTAS ALOGENICAS DE TEJIDO ADIPOSO EXPANDIDAS(CMTAD), ACONDICIONADAS EN HIDROGEL DE ACIDO HIALURONICO, COMO TRATAMIENTO PARAPACIENTES CON INCONTINENCIA FECAL.	II	FERNANDO DE LA PORTILLA DE JUAN	INDEPENDIENTE	FUNDACION PARA LA INVESTIGACION DE MALAGA EN BIOMEDICINA Y SALUD
E-02	2023-596-1	ESTUDIO CLINICO MULTICENTRICO, PROSPECTIVO, ALEATORIZADO BASADO EN UN REGISTRO 'REAL-WORLD' PARA EVALUAR LA FRECUENCIA DE LAS COMPLICACIONES TRAS UNA LAPAROSCOPIA O LAPAROTOMIA DE URGENCIA O ELECTIVA USANDO LA SUTURA NOVOSYN CHD FRENTE A LA SUTURA DE POLIGLACTINA 910 PARA EL CIERRE DE LA INCISION.	NO APLICA	JAVIER PADILLO RUIZ	COMERCIAL	B.BRAUN SURGICAL, S.A.
E-02	2024-229-1	EXPLORATORY CLINICAL TRIAL TO ASSESS SAFETY, TOLERABILITY EFFICACY AND PHARMACOKINETICS OF CEB -01 PLGA MEMBRANE IN PARTICIPANTS WITH PANCREATIC CANCER	III	CARMEN CEPEDA FRANCO	COMERCIAL	CEBIOTEX, S.L.

GRUPO	PROTOC./CÓDIGO	TÍTULO	FASE	IP	TIPO	PROMOTOR
E-02	2024-637-1	ESTUDIO OBSERVACIONAL PROSPECTIVO, MULTICENTRICO Y DESCRIPTIVO, DE UN BRAZO DE TRATAMIENTO, PARA EVALUAR LA TERAPIA DE VACIO ENDOLUMINAL EN LA PREVENCION DE LAS DEHISCENCIAS ANASTOMOTICAS TRAS ESOFAGECTOMIA POR CANCER DE ESOFAGO. ESTUDIO ESPY	NO APLICA	ISAIAS PEDRO ALARCON DEL AGUA	COMERCIAL	B.BRAUN SURGICAL, S.A.
E-02	2025-538-1	"RESULTADOS A LARGO PLAZO EN PACIENTES TRATADOS DE FORMA CONTINUADA CON ADVAGRAF TRAS UN TRASPLANTE HEPATICO EN LA PRACTICA CLINICA HABITUAL EN ESPAÑA: ESTUDIO MULTICENTRICO DE COHORTES A PARTIR DE DATOS SECUNDARIOS (REVISION DE HISTORIAS CLINICAS)"	NO APLICA	MIGUEL ANGEL GOMEZ BRAVO	COMERCIAL	ASTELLAS PHARMA EUROPE LTD
E-04	2018-209-1	ESTUDIO DE FASE 3, DE EXTENSION DE SEGURIDAD A LARGO PLAZO DE SHP647 EN SUJETOS CON COLITIS ULCEROSA DE MODERADA A GRAVE (AIDA).	III	EDUARDO LEO CARNERERO	COMERCIAL	SHIRE HUMAN GENETIC THERAPIES INC
E-04	2019-214-1	ESTUDIO DE FASE 3, DOBLE CIEGO, CON DOS GRUPOS, PARA EVALUAR LA SEGURIDAD Y LA EFICACIA DE PEMBROLIZUMAB (MK-3475) FRENTE A UN PLACEBO COMO TRATAMIENTO ADYUVANTE EN PARTICIPANTES CON CARCINOMA HEPATOCELULAR Y RESPUESTA RADIOLOGICA COMPLETA TRAS RESECCION QUIRURGICA O ABLACION LOCAL (KEYNOTE-937).	III	MANUEL ROMERO GOMEZ	COMERCIAL	MERCK SHARP & DOHME DE ESPAÑA SA
E-04	2019-516-1	A 3 YEAR MULTI-CENTER, LONG-TERM DSAFETY STUDY TO EVALUATE THE SAFETY AND TOLERABILITY OF TD-1473IN SUBJET WITH ULCERATIVE COLITIS.	III	EDUARDO LEO CARNERERO	COMERCIAL	THERAVANCE BIOPHARMA IRELAND LIMITED
E-04	2019-528-1	SEGURIDAD DE LOS TRATAMIENTOS PARA LA ENFERMEDAD INFLAMATORIA INTESTINAL DURANTE EL EMBARAZO Y LA LACTANCIA: IMPACTO EN LAS MADRES Y EN LOS NIÑOS (REGISTRO DUMBO)".	NO APLICA	EDUARDO LEO CARNERERO	INDEPENDIENTE	FUNDACION DE INVESTIG. BIOMEDICA DEL HOSPITAL UNIVERSITARIO LA PRINCESA
E-04	2020-113-1	ESTUDIO CLINICO DE FASE 3, MULTICENTRICO, ALEATORIZADO, DOBLE CIEGO Y CONTROLADO CON PRODUCTO ACTIVO PARA EVALUAR LA SEGURIDAD Y LA EFICACIA DE LENVATINIB (E7080/MK-7902) CON PEMBROLIZUMAB (MK-3475) EN COMBINACION CON QUIMIOEMBOLIZACION TRANSARTERIAL (QETA) EN COMPARACION CON QETA EN PARTICIPANTES CON CARCINOMA HEPATOCELULAR INCURABLE/NO METASTASICO (LEAP-012).	III	MANUEL ROMERO GOMEZ	COMERCIAL	MERCK SHARP & DOHME DE ESPAÑA SA
E-04	2020-125-1	ESTUDIO FASE 2B/3 ALEATORIZADO, DOBLE-CIEGO, CONTROLADO CON PLACEBO, GRUPO PARALELO, MULTICENTRICO, PARA EVALUAR LA EFICACIA Y SEGURIDAD DE GUSELKUMAB EN PACIENTES CON COLITIS ULCEROSA ACTIVA DE MODERADA A SEVERA.	III	EDUARDO LEO CARNERERO	COMERCIAL	JANSSEN-CILAG INTERNATIONAL N.V.
E-04	2020-187-1	ESTUDIO DOBLE CIEGO, ALEATORIZADO, CONTROLADO CON PLACEBO Y EXTENSION ABIERTA A LARGO PLAZO PARA EVALUAR LA EFICACIA Y LA SEGURIDAD DE ELAFIBRANOR 80 MG EN PACIENTES CON COLANGITIS BILIAR PRIMARIA CON RESPUESTA INSUFICIENTE O INTOLERANCIA AL ACIDO URSODESOXICOLICO	III	JAVIER AMPUERO HERROJO	COMERCIAL	GENFIT
E-04	2020-388-1	ESTUDIO EN FASE IIB/III INTERNACIONAL, SIN INTERRUPCIONES, ADAPTATIVO, DOBLE CIEGO, ALEATORIZADO, CONTROLADO CON PLACEBO, MULTICENTRICO, EN EL QUE SE EVALUA LA EFICACIA Y LA SEGURIDAD DE BELAPECTIN (GR-MD-02) PARA LA PREVENCION DE LAS VARICES ESOFAGICAS EN LA CIRROSIS POR EHNA. (GALECTIN)	III	MANUEL ROMERO GOMEZ	COMERCIAL	GALECTIN THERAPEUTICS INC
E-04	2020-745-1	ESTUDIO MULTICENTRICO ALEATORIZADO, DOBLE CIEGO Y CONTROLADO CON PLACEBO, CON TRATAMIENTO DE MANTENIMIENTO DURANTE 52 SEMANAS Y UNA EXTENSION ABIERTA PARA EVALUAR LA EFICACIA Y LA SEGURIDAD DE RISANKIZUMAB EN SUJETOS CON ENFERMEDAD DE CROHN.	III	EDUARDO LEO CARNERERO	COMERCIAL	ABBVIE DEUTSCHLAND GMBH & CON K. G
E-04	2021-186-1	EFECTO DE LA SEMAGLUTIDA EN SUJETOS CON ESTEATOHEPATITIS NO ALCOHOLICA NI CIRROTICA	III	JAVIER AMPUERO HERROJO	COMERCIAL	NOVO NORDISK A/S

GRUPO	PROTOC./CÓDIGO	TÍTULO	FASE	IP	TIPO	PROMOTOR
E-04	2021-224-1	ESTUDIO DE FASE 3, MULTICENTRICO, INTERNACIONAL, ALEATORIZADO, DOBLE CIEGO, CONTROLADO CON PLACEBO, DE INDUCCION Y MANTENIMIENTO PARA EVALUAR LA EFICACIA Y LA SEGURIDAD DE CC-93538 EN SUJETOS ADULTOS Y ADOLESCENTES CON ESOFAGITIS EOSINOFILICA	III	ANGELES PIZARRO MORENO	COMERCIAL	CELGENE INTERNATIONAL II SARL
E-04	2021-325-1	A RANDOMISED, DOUBLE-BLIND, PLACEBO-CONTROLLED, MULTICENTRE, PHASE 3 STUDY EVALUATING LONG-TERM EFFICACY AND SAFETY OF LANIFIBRANOR IN ADULT PATIENTS WITH NON-CIRRHOTIC NON-ALCOHOLIC STEATOHEPATITIS (NASH) AND FIBROSIS 2 (F2)/FIBROSIS 3 (F3) STAGE OF LIVER FIBROSIS	III	MANUEL ROMERO GOMEZ	COMERCIAL	INVENTIVA SA
E-04	2021-588-1	ESTUDIO FASE II, SIMPLE CIEGO, ALEATORIZADO, CONTROLADO E INTERNACIONAL PARA EVALUAR LA SEGURIDAD, REACTOGENICIDAD, EFICACIA Y RESPUESTA INMUNE TRAS EL TRATAMIENTO SECUENCIAL CON UN OLIGONUCLEOTIDO ANTISENTIDO (ASO) PARA LA HEPATITIS B CRONICA (HBC) SEGUIDO DE INMUNOTERAPIA DIRIGIDA CONTRA LA HEPATITIS B CRONICA (HBC-IT) EN PACIENTES CON HBC EN TRATAMIENTO CON ANALOGOS DE NUCLEOS(T)IDOS (AN).	II	MANUEL ROMERO GOMEZ	COMERCIAL	GLAXOSMITHKLINE, S.A.
E-04	2021-628-1	ESTUDIO FASE II, MULTICENTRICO, CONTROLADO CON PLACEBO, ALEATORIZADO, DOBLE CIEGO, DE 48 SEMANAS DE DURACION PARA EVALUAR LA EFICACIA Y LA SEGURIDAD DEL TRATAMIENTO COMBINADO DE K-877-ER Y CSG452 EN PACIENTES CON ESTEATOHEPATITIS NO ALCOHOLICA (EHNA) NO CIRROTICA CON FIBROSIS HEPATICA.	II	MANUEL ROMERO GOMEZ	COMERCIAL	KOWA RESEARCH INSTITUTE INC.
E-04	2021-656-1	ESTUDIO NACIONAL, DE SEGUIMIENTO POST-COMERCIALIZACION, PARA EVALUAR EN LA PRACTICA REAL LA EFICACIA Y SEGURIDAD DE LA GRANULOCITOAFERESIS Y SU IMPACTO EN LA CALIDAD DE VIDA EN PACIENTES CON ENFERMEDAD INFLAMATORIA INTESTINAL.	NO APLICA	EDUARDO LEO CARNERERO	COMERCIAL	ADACYTE THERAPEUTICS, S.L.
E-04	2022-054-1	ENSAYO CLINICO DE FASE 2A, ALEATORIZADO, DOBLE CIEGO, CONTROLADO CON PLACEBO, PARA EVALUAR LA SEGURIDAD Y LA EFICACIA DE CM-101 EN SUJETOS CON COLANGITIS ESCLEROSANTE PRIMARIA – ESTUDIO SPRING".	II	JAVIER AMPUERO HERROJO	COMERCIAL	CHEMOMAB LTD
E-04	2022-128-1	ENSAYO EN FASE IIIB, ALEATORIZADO, MULTICENTRICO Y ABIERTO DE ATEZOLIZUMAB MAS BEVACIZUMAB FRENTE A QUIMIOEMBOLIZACION TRANSARTERIAL (QETA) EN CARCINOMA HEPATOCELULAR EN ESTADIO INTERMEDIO.	III	MANUEL ROMERO GOMEZ	INDEPENDIENTE	INSTITUT FÜR KLINISCHE KREBSFORSCHUNG IKF GMBH
E-04	2022-173-1	"ESTUDIO DE EXTENSION DE FASE 3 EN REGIMEN ABIERTO, MULTICENTRICO E INTERNACIONAL PARA EVALUAR LA SEGURIDAD A LARGO PLAZO DE CC-93538 EN SUJETOS ADULTOS Y ADOLESCENTES CON ESOFAGITIS EOSINOFILICA".	III	ANGELES PIZARRO MORENO	COMERCIAL	CELGENE INTERNATIONAL II SARL
E-04	2022-215-1	A PHASE 2/3, RANDOMIZED, DOUBLE-BLIND, PLACEBO- AND ACTIVE-CONTROLLED, PARALLEL-GROUP, MULTICENTER PROTOCOL TO EVALUATE THE EFFICACY AND SAFETY OF GUSELKUMAB IN PARTICIPANTS WITH MODERATELY TO SEVERELY ACTIVE CROHN'S DISEASE.	II	EDUARDO LEO CARNERERO	COMERCIAL	JANSSEN RESEARCH & DEVELOPMENT LLC
E-04	2022-598-1	INTERNATIONAL WILSON'S DISEASE PATIENT REGISTRY (IWILSON REGISTRY)	NO APLICA	JAVIER AMPUERO HERROJO	COMERCIAL	ORPHALAN SA
E-04	2022-726-1	ESTUDIO FASE III, MULTICENTRICO, ALEATORIZADO Y DOBLE CIEGO PARA EVALUAR LA EFICACIA Y SEGURIDAD DE LA ADMINISTRACION DE BEPIROVIRSEN EN PACIENTES CON HEPATITIS B CRONICA HBEAG NEGATIVOS Y EN TRATAMIENTO CON ANALOGOS DE NUCLEOS(T)IDOS (B-WELL 2)".	III	JAVIER AMPUERO HERROJO	COMERCIAL	GLAXOSMITHKLINE RESEARCH DEVELOPMENT LTD
E-04	2022-727-1	MINIMIZACION DE LA 17B-HIDROXIESTEROIDE DESHIDROGENASA TIPO 13 PARA EL TRATAMIENTO DE EHNA (HORIZON): ESTUDIO FASE 2B, DOBLE CIEGO, CONTROLADO CON PLACEBO, PARA EVALUAR LA EFICACIA Y LA SEGURIDAD DE GSK4532990 EN ADULTOS CON ESTEATOHEPATITIS NO ALCOHOLICA PRECIRROTICA.	II	JAVIER AMPUERO HERROJO	COMERCIAL	GLAXOSMITHKLINE RESEARCH DEVELOPMENT LTD
E-04	2022-775-1	A RANDOMIZED, DOUBLE-BLIND, PLACEBO-CONTROLLED, MULTICENTER PHASE III STUDY TO EVALUATE THE EFFICACY AND SAFETY OF ABX464 ONCE DAILY FOR INDUCTION TREATMENT IN SUBJECTS WITH MODERATELY TO SEVERELY ACTIVE ULCERATIVE COLITIS.	III	EDUARDO LEO CARNERERO	COMERCIAL	ABIVAX

GRUPO	PROTOC./CÓDIGO	TÍTULO	FASE	IP	TIPO	PROMOTOR
E-04	2022-776-1	A RANDOMIZED, DOUBLE-BLIND, MULTICENTER PHASE III STUDY TO EVALUATE THE LONG-TERM EFFICACY AND SAFETY OF ABX464 25 MG OR 50 MG ONCE DAILY AS A MAINTENANCE THERAPY IN SUBJECTS WITH MODERATELY TO SEVERELY ACTIVE ULCERATIVE COLITIS.	III	EDUARDO LEO CARNERERO	COMERCIAL	ABIVAX
E-04	2022-796-1	EVOLUCION CLINICA TRAS LA SUSPENSION DEL TRATAMIENTO ANTI-TNF EN PACIENTES CON ENFERMEDAD INFLAMATORIA INTESTINAL EN REMISION: ESTUDIO EXIT LARGO PLAZO.	NO APLICA	EDUARDO LEO CARNERERO	INDEPENDIENTE	MARIA JOSE CASANOVA GONZALEZ
E-04	2022-808-1	A RANDOMIZED, DOUBLE-BLIND, PLACEBO-CONTROLLED, PHASE 3 STUDY TO EVALUATE THE EFFICACY AND SAFETY OF FAZIRSIRAN IN THE TREATMENT OF ALPHA-1 ANTITRYPSIN DEFICIENCY–ASSOCIATEDLIVER DISEASE WITH METAVIR STAGE F2 TO F4 FIBROSIS	III	MANUEL ROMERO GOMEZ	COMERCIAL	TAKEDA DEVELOPMENT CENTER AMERICAS INC.
E-04	2023-551-1	A PHASE III, MULTICENTER, RANDOMIZED, OPEN-LABEL TRIAL TO EVALUATE THE SAFETY AND EFFICACY OF SYSTEMIC THERAPY WITH REGORAFENIB AND PEMBROLIZUMAB VERSUS LOCOREGIONAL THERAPY WITH TRANSARTERIAL CHEMOEMBOLIZATION (TACE) OR TRANSARTERIAL RADIOEMBOLIZATION (TARE), FOR THE FIRST-LINE TREATMENT OF INTERMEDIATE-STAGE HEPATOCELLULAR CARCINOMA WITH BEYOND UP-TO-7 CRITERIA (REPLACE).	III	MANUEL ROMERO GOMEZ	COMERCIAL	TRANSLATIONAL RESEARCH IN ONCOLOGY (TRIO)
E-04	2023-612-1	LOCALLY ADVANCED OR METASTATIC HEPATOCELLULAR CARCINOMA: DOSE OPTIMIZATION, SAFETY, AND EFFICACY OF LIVMONIPLIMAB IN COMBINATION WITH BUDIGALIMAB IN SUBJECTS WHO HAVE NOT PREVIOUSLY RECEIVED SYSTEMIC TREATMENT – LIVIGNO-2	III	MANUEL ROMERO GOMEZ	COMERCIAL	ABBVIE DEUTSCHLAND GMBH & CON K. G
E-04	2023-675-1	"A RANDOMIZED DOUBLE-BLIND PLACEBO -CONTROLLED PHASE 3 STUDY TO EVALUATE THE SAFETY AND EFFICACY OF FAZIRSIRAN IN THE TREATMENT OF ALPHA -1 ANTITRYPSIN DEFICIENCY -ASSOCIATED LIVER DISEASE WITH METAVIR STAGE F1 FIBROSIS	III	MANUEL ROMERO GOMEZ	COMERCIAL	TAKEDA DEVELOPMENT CENTER AMERICAS INC.
E-04	2023-756-1	"ESTUDIO PARA EVALUAR LA SEGURIDAD Y TOLERABILIDAD A LARGO PLAZO DE LINERIXIBAT PARA EL TRATAMIENTO DEL PRURITO COLESTASICO EN PARTICIPANTES CON COLANGITIS BILIAR PRIMARIA	III	JAVIER AMPUERO HERROJO	COMERCIAL	GLAXOSMITHKLINE RESEARCH & DEVELOPMENT LIMITED
E-04	2023-818-1	ESTUDIO PROSPECTIVO, POST-COMERCIALIZACION, NO INTERVENCIONISTA PARA EVALUAR LA EFECTIVIDAD DE RISANKIZUMAB EN PRACTICA CLINICA REAL EN LA ENFERMEDAD DE CROHN (APPRISE) (A PROSPECTIVE, POST-MARKETING, NON-INTERVENTIONAL STUDY OF RISANKIZUMAB EVALUATING REAL-WORLD CLINICAL EFFECTIVENESS IN CROHN'S DISEASE, APPRISE)	NO APLICA	EDUARDO LEO CARNERERO	COMERCIAL	ABBVIE SPAIN S.L.U.
E-04	2023-842-1	ESTUDIO ALEATORIZADO, DOBLE CIEGO Y CONTROLADO CON PLACEBO PARA EVALUAR LA EFICACIA Y LA SEGURIDAD DE VOLIXIBAT EN EL TRATAMIENTO DEL PRURITO COLESTASICO EN PACIENTES CON COLANGITIS BILIAR PRIMARIA (VANTAGE)	II	JAVIER AMPUERO HERROJO	COMERCIAL	MIRUM PHARMACEUTICALS, INC.
E-04	2024-165-1	"ESTUDIO EN FASE III, ALEATORIZADO, DE GRUPOS PARALELOS, DOBLE CIEGO, CONTROLADO CON PLACEO Y DE DOS BRAZOS PARA EVALUAR LA EFICACIA Y LA SEGURIDAD DE ELAFIBRANOR 80 MG EN LOS RESULTADOS CLINICOS A LARGO PLAZO EN PARTICIPANTES ADULTOS CON COLANGITIS BILIAR PRIMARIA (CBP)"	III	ANA ISABEL LUCENA VALERA	COMERCIAL	IPSEN BIOSCIENCE, INC
E-04	2024-181-1	EOM DR. LEO CARNERERO PROSPECTIVE REAL-WORLD STUDY OF UPADACITINIB IN ULCERATIVE COLITIS (PROFUNDUS)	NO APLICA	EDUARDO LEO CARNERERO	COMERCIAL	ABBVIE SPAIN S.L.U.
E-04	2024-225-1	ESTUDIO DE FASE 2A, ALEATORIZADO, DOBLE CIEGO Y CONTROLADO CON PLACEBO PARA EVALUAR LA EFICACIA Y LA SEGURIDAD DE EFINOPEGDUTIDA (MK -6024) EN ADULTOS CON CIRROSIS COMPENSADA SECUNDARIA A ESTEATOHEPATITIS ASOCIADA A DISFUNCION METABOLICA.	II	MANUEL ROMERO GOMEZ	COMERCIAL	MERCK, SHARP & DOHME LLC

GRUPO	PROTOC./CÓDIGO	TÍTULO	FASE	IP	TIPO	PROMOTOR
E-04	2024-232-1	ESTUDIO DE FASE 3 PARA EVALUAR LA EFICACIA Y LA SEGURIDAD DE PEGOZAFERMINA EN SUJETOS CON ESTEATOHEPATITIS ASOCIADA A DISFUNCION METABOLICA (MASH) Y FIBROSIS (ESTUDIO ENLIGHTEN -FIBROSIS)	III	MANUEL ROMERO GOMEZ	COMERCIAL	BIO89 INC
E-04	2024-253-1	ESTUDIO EN FASE IIA, DOBLE CIEGO Y CONTROLADO CON PLACEBO PARA EVALUAR LA EFICACIA Y LA SEGURIDAD DE AZD7798 EN PACIENTES CON ENFERMEDAD DE CROHN DE MODERADA A GRAVE.	II	EDUARDO LEO CARNERERO	COMERCIAL	ASTRAZENECA AB
E-04	2024-260-1	ESTUDIO EN FASE IIA/B, ALEATORIZADO, DOBLE CIEGO, CONTROLADO CON PLACEBO Y DE GRUPOS PARALELOS PARA INVESTIGAR LA EFICACIA Y LA SEGURIDAD DE AMLITELIMAB SUBCUTANEO EN PACIENTES ADULTOS CON ENFERMEDAD CELIACA SIN RESPUESTA DE FORMA CONJUNTA A UNA DIETA SIN GLUTEN"	II	ANGELES PIZARRO MORENO	COMERCIAL	SANOFI AVENTIS RECHERCHE & DEVELOPPEMENT
E-04	2024-373-1	ESTUDIO EN FASE III, ALEATORIZADO, DOBLE CIEGO Y CONTROLADO CON PLACEBO PARA EVALUAR LA SEGURIDAD Y LA EFICACIA DE EFRUXIFERMINA EN SUJETOS CON CIRROSIS COMPENSADA DEBIDA A ESTEATOHEPATITIS NO ALCOHOLICA (EHNA)/ESTEATOHEPATITIS ASOCIADA A DISFUNCION METABOLICA (EHDM)	III	MANUEL ROMERO GOMEZ	COMERCIAL	AKERO THERAPEUTICS, INC.
E-04	2024-388-1	"A PHASE 2A MULTICENTER, RANDOMIZED, PLATFORM STUDY OF TARGETED THERAPIES FOR THE TREATMENT OF ADULT SUBJECTS WITH MODERATE TO SEVERE CROHN'S DISEASE"	II	EDUARDO LEO CARNERERO	COMERCIAL	ABBVIE DEUTSCHLAND GMBH & CON K. G
E-04	2024-389-1	ESTUDIO FASE 2, DE BUSQUEDA DE DOSIS, DOBLE CIEGO Y CONTROLADO CON PLACEBO PARA EVALUAR LA EFICACIA Y SEGURIDAD DE GSK4532990 PARA LA ESTEATOHEPATITIS EN ADULTOS CON ENFERMEDAD HEPATICA RELACIONADA CON EL ALCOHOL (ALD)	II	MANUEL ROMERO GOMEZ	COMERCIAL	GLAXOSMITHKLINE RESEARCH & DEVELOPMENT LIMITED
E-04	2024-488-1	ESTUDIO DE FASE I/II ABIERTO Y MULTICENTRICO PARA EVALUAR LA SEGURIDAD, LA TOLERABILIDAD Y LA EFICACIA DE LOS MACROFAGOS AUTOLOGOS DE RTX001 EN PARTICIPANTES CON CIRROSIS HEPATICA QUE PRESENTAN DESCOMPENSACION HEPATICA (EMERALD).	II	MANUEL ROMERO GOMEZ	COMERCIAL	RESOLUTION THERAPEUTICS LTD
E-04	2024-508-1	ESTUDIO DE FASE III, MULTICENTRICO, DOBLE CIEGO, CONTROLADO CON PLACEBO, PARA EVALUAR LA EFICACIA Y LA SEGURIDAD DEL TRATAMIENTO CONTINUO DE INDUCCION Y MANTENIMIENTO CON RO7790121 EN PACIENTES CON COLITIS ULCEROSA ACTIVA DE MODERADA A GRAVE	III	EDUARDO LEO CARNERERO	COMERCIAL	F. HOFFMANN-LA ROCHE LTD
E-04	2024-572-1	ESTUDIO DE FASE IIB, MULTICENTRICO, DOBLE CIEGO Y CONTROLADO CON PLACEBO PARA EVALUAR LA EFICACIA, LA SEGURIDAD, LA FARMACOCINETICA Y LA FARMACODINAMICA DE OBEFAZIMOD EN PARTICIPANTES CON ENFERMEDAD DE CROHN ACTIVA DE MODERADA A GRAVE	II	EDUARDO LEO CARNERERO	COMERCIAL	ABIVAX
E-04	2024-631-1	ENSAYO ALEATORIZADO DOBLE CIEGO, DOBLE SIMULACION, MULTICENTRICO, FASE III, DE NO INFERIORIDAD DE UNA FORMULACION ORAL DE MESALAZINA PARA LA INDUCCION DE REMISION EN PACIENTES CON COLITIS ULCEROSA LEVE A MODERADA	III	EDUARDO LEO CARNERERO	COMERCIAL	FAES FARMA S.A.
E-04	2025-130-1	VALIDACION DE BIOMARCADORES MULTIOMICOS PREDICTORES DE RESPUESTA TERAPEUTICA EN PACIENTES CON ENFERMEDAD INFLAMATORIA INTESTINAL: UN PASO HACIA LA MEDICINA PERSONALIZADA.	NO APLICA	EDUARDO LEO CARNERERO	INDEPENDIENTE	FUNDACION DE INVESTIG. BIOMEDICA DEL HOSPITAL UNIVERSITARIO LA PRINCESA
E-04	2025-266-1	VALIDACION DE BIOMARCADORES MULTIOMICOS PREDICTORES DE RESPUESTA TERAPEUTICA EN PACIENTES CON ENFERMEDAD INFLAMATORIAINTESTINAL: UN PASO HACIA LA MEDICINA PERSONALIZADA	NO APLICA	EDUARDO LEO CARNERERO	INDEPENDIENTE	JAVIER PEREZ GISBERT
E-04	2025-356-1	BENEFICIO CLINICO DEL TRATAMIENTO CON BULEVIRTIDA EN PACIENTES ADULTOS CON HEPATITIS DELTA CRONICA EN COMPARACION CON UN GRUPO DE CONTROL HISTORICO QUE RECIBIO EL TRATAMIENTO HABITUAL	NO APLICA	MANUEL ROMERO GOMEZ	COMERCIAL	GILEAD SCIENCES, INC
E-04	2025-458-1	ESTUDIO DE PLATAFORMA DE FASE 2 PARA EVALUAR LA EFICACIA Y SEGURIDAD DE ANTICUERPOS DE ACCION PROLONGADA EN MONOTERAPIA Y EN COMBINACIONES PARA LA COLITIS ULCEROSA ACTIVA DE MODERADA A GRAVE	II	EDUARDO LEO CARNERERO	COMERCIAL	SPYRE THERAPEUTICS, INC

GRUPO	PROTOC./CÓDIGO	TÍTULO	FASE	IP	TIPO	PROMOTOR
E-04	2025-589-1	AFFIRM: ESTUDIO ALEATORIZADO, DOBLE CIEGO Y CONTROLADO CON PLACEBO PARA EVALUAR EL EFECTO DEL SELADELPAR EN LOS RESULTADOS CLINICOS DE PACIENTES CON COLANGITIS BILIAR PRIMARIA (CBP) Y CIRROSIS COMPENSADA	III/IV	JAVIER AMPUERO HERROJO	COMERCIAL	GILEAD SCIENCES, INC
E-04	2025-673-1	CAST: STUDY ON THE MANAGEMENT OF PATIENTS WITH ULCERATIVE COLITIS WITH BIOLOGICAL DRUGS OR SMALL MOLECULES	NO APLICA	EDUARDO LEO CARNERERO	COMERCIAL	MERCK SHARP & DOHME DE ESPAÑA SA
ES-03	2013-631-1	REGISTRO NO INTERVENCIONISTA DE LARGA DURACION PARA EVALUAR LA SEGURIDAD Y LA EFECTIVIDAD DE HUMIRA® (ADALIMUMAB) EN PACIENTES CON COLITIS ULCEROSA (CU) DE ACTIVIDAD MODERADA A GRAVE. LEGACY	NO APLICA	FEDERICO ARGUELLES ARIAS	COMERCIAL	ABBVIE SPAIN S.L.U.
ES-03	2019-328-1	ESTUDIO MULTICENTIRCO ALEATORIZADO, DOBLE CIEGO Y CONTROLADO CON PLACEVO CON TRATAMIENTO DE MANTENIMIENTO DURANTE 2 SEMANAS Y UNA EXTENSION ABIERTA PARA EVALUAR LA EFICACIA Y LA SEGURIDAD DE RISANKIZUMAB EN SUJETOS CON COLITIS ULCEROSA QUE RESPONDA A LA INDUCCION DE LOS ESTUDIOS M16-067 Y M16-065	III	FEDERICO ARGUELLES ARIAS	COMERCIAL	ABBVIE DEUTSCHLAND GMBH & CON K. G
ES-03	2021-439-1	ENSAYO DE FASE 3 DE 3 PARTES, MULTICENTRICO, ALEATORIZADO, DOBLE CIEGO, DEGRUPOS PARALELOS, CONTROLADO CON PLACEBO PARA DEMOSTRAR LA EFICACIA Y SEGURIDAD DEBENRALIZUMAB EN PACIENTES CON GASTRITIS Y/O GASTROENTERITIS EOSINOFILICA. "HUD SON GI"	III	FEDERICO ARGUELLES ARIAS	COMERCIAL	ASTRAZENECA AB
ES-03	2021-624-1	ESTUDIO ALEATORIZADO, EN DOBLE CIEGO, CONTROLADO CON PLACEBO, DE GRUPOS PARALELOS Y MULTICENTRICO, PARA EVALUAR LA EFICACIA Y LA SEGURIDAD DEL TRATAMIENTO DE INDUCCION CON GUSELKUMAB SUBCUTANEO EN PARTICIPANTES CON ENFERMEDAD DE CROHN ACTIVA DE GRADO MODERADO O SEVERO.	III	FEDERICO ARGUELLES ARIAS	COMERCIAL	JANSSEN RESEARCH & DEVELOPMENT LLC
ES-03	2022-216-1	A PHAS E 3, RANDOMIZED, PLACEBO CONTROLLED, PARALLEL GROUP, MULTICENTERSTUDY TO EVALUATE THE EFFICACY AND SAFETY OF GUSELKUMAB IN PARTICIPANTS WITH FISTULIZING,PERIANAL C ROHN'S DISEASE	III	FEDERICO ARGUELLES ARIAS	COMERCIAL	JANSSEN-CILAG,S.A.,
ES-03	2022-481-1	"A RANDOMIZED, DOUBLE BLIND, PLACEBO CONTROLLED, MULTICENTER PHASE IIISTUDY TO EVALUATE THE EFFICACY AND SAFETY OF ABX464 ONCE DAILY FOR INDUCTION TREATMENT INSUBJECTS W ITH MODERATELY TO SEVERELY ACTIVE ULCERATIVE COLITIS"	III	FEDERICO ARGUELLES ARIAS	COMERCIAL	ABIVAX
ES-03	2022-483-1	A RANDOMIZED, DOUBLE BLIND, MULTICENTER PHASE III STUDY TO EVALUATE THELONG TERM EFFICACY AND SAFETY OF ABX464 25 MG OR 50 MG ONCE DAILY AS A MAINTENANCE THERAPYIN SUBJECTS WITH MODERATELY TO SEVERELY ACTIVE ULCERATIVE COLITIS	III	FEDERICO ARGUELLES ARIAS	COMERCIAL	ABIVAX
ES-03	2022-484-1	ESTUDIO DE FASE 3, ALEATORIZADO, EN DOBLE CIEGO, CONTROLADO CON PLACEBO, DE GRUPOS PARALELOS Y MULTICENTRICO, PARA EVALUAR LA EFICACIA Y LA SEGURIDAD DEL TRATAMIENTO DEI NDUCCION CON GUSELKUMAB SUBCUTANEO EN PARTICIPANTES CON COLITIS ULCEROSA ACTIVA DE GRADOMODERADO O SEVERO	III	FEDERICO ARGUELLES ARIAS	COMERCIAL	JANSSEN RESEARCH & DEVELOPMENT LLC
ES-03	2022-526-1	ESTUDIO DE FASE IIB ALEATORIZADO, DOBLE CIEGO Y DE DETERMINACION DE DOSIS, DE 14 SEMANAS DE DURACION, PARA DETERMINAR LA FARMACOCINETICA, LA EFICACIA, LA SEGURIDAD Y LA TOLERABILIDAD DE TEV-48574 EN PACIENTES ADULTOS CON COLITIS ULCEROSA O ENFERMEDAD DE CROHN	II	FEDERICO ARGUELLES ARIAS	COMERCIAL	TEVA BRANDED PHARMACEUTICAL PRODRUCTS R&D INC
ES-03	2022-763-1	ENSAYO FASE III ALEATORIZADO, DOBLE CIEGO, DE GRUPOS PARALELOS, CONTROLADO CON PLACEBO PARA EVALUAR LA EFICACIA Y SEGURIDAD DE TEZEPELUMAB EN PACIENTES CON ESOFAGITIS EOSINOFILICA (CROSSING)	III	FEDERICO ARGUELLES ARIAS	COMERCIAL	ASTRAZENECA AB
ES-03	2022-771-1	ESTUDIO DE EXTENSION A LARGO PLAZO EN FASE IIB, ALEATORIZADO, DOBLE CIEGO Y CON UNA DURACION DE 24 SEMANAS PARA EVALUAR LA FARMACOCINETICA, LA EFICACIA, LA SEGURIDAD Y LA TOLERABILIDAD DE TEV-48574 EN LOS PACIENTES ADULTOS CON COLITIS ULCEROSA O ENFERMEDAD DE CROHN MODERADA O GRAVE QUE HAYAN COMPLETADO LA FASE DE TRATAMIENTO EN EL ESTUDIO DE DETERMINACION DE DOSIS (RELIEVE UCCD ELP)	II	FEDERICO ARGUELLES ARIAS	COMERCIAL	TEVA BRANDED PHARMACEUTICAL PRODRUCTS R&D INC

GRUPO	PROTOC./CÓDIGO	TÍTULO	FASE	IP	TIPO	PROMOTOR
ES-03	2023-402-1	A PHASE 2, MULTICENTER, DOUBLE-BLIND, TWO-ARM STUDY OF SUBCUTANEOUS RVT-3101 FOR THE TREATMENT OF SUBJECTS WITH MODERATE TO SEVERE ACTIVE CROHN'S DISEASE.	II	FEDERICO ARGUELLES ARIAS	COMERCIAL	TELAVANT, INC
ES-03	2023-529-1	ESTUDIO DE FASE IIB, MULTICENTRICO, ALEATORIZADO, CONTROLADO CON PLACEBO Y DE DETERMINACION DE LA DOSIS PARA EVALUAR LA EFICACIA Y LA SEGURIDAD DE JNJ-77242113 PARA EL TRATAMIENTO DE LA COLITIS ULCEROSA ACTIVA MODERADA A GRAVE.	II	FEDERICO ARGUELLES ARIAS	COMERCIAL	JANSSEN RESEARCH & DEVELOPMENT LLC
ES-03	2023-685-1	"ESTUDIO DE FASE 3, MULTICENTRICO, ALEATORIZADO, DOBLE CIEGO Y DOBLE SIMULACION PARA EVALUAR EL TRATAMIENTO DE INDUCCION CON RISANKIZUMAB ADMINISTRADO POR VIA SUBCUTANEA FRENTE A LA INTRAVENOSA EN SUJETOS CON ENFERMEDAD DE CROHN DE MODERADA A GRAVEMENTE ACTIVA	III	FEDERICO ARGUELLES ARIAS	COMERCIAL	ABBVIE DEUTSCHLAND GMBH & CON K. G
ES-03	2023-820-1	ESTUDIO PROSPECTIVO, POST-COMERCIALIZACION, NO INTERVENCIONISTA PARA EVALUAR LA EFECTIVIDAD DE RISANKIZUMAB EN PRACTICA CLINICA REAL EN LA ENFERMEDAD DE CROHN (APPRISE) (A PROSPECTIVE, POST-MARKETING, NON-INTERVENTIONAL STUDY OF RISANKIZUMAB EVALUATING REAL-WORLD CLINICAL EFFECTIVENESS IN CROHN'S DISEASE, APPRISE)	NO APLICA	FEDERICO ARGUELLES ARIAS	COMERCIAL	ABBVIE SPAIN S.L.U.
ES-03	2023-835-1	ESTUDIO EN FASE III, SIN ENMASCARAMIENTO, PARA EVALUAR LA FARMACOCINETICA, LA SEGURIDAD Y LA INMUNOGENIA DE VEDOLIZUMAB POR VIA SUBCUTANEA EN PACIENTES PEDIATRICOS CON COLITIS ULCEROSA O ENFERMEDAD DE CROHN ACTIVA DE MODERADA A GRAVE QUE ALCANZARON UNA RESPUESTA CLINICA DESPUES DEL TRATAMIENTO SIN ENMASCARAMIENTO CON VEDOLIZUMAB POR VIA INTRAVENOSA	III	FEDERICO ARGUELLES ARIAS	COMERCIAL	
ES-03	2024-013-1	A PHASE 2, RANDOMIZED, DOUBLE-BLIND, PLACEBO-CONTROLLED STUDY TO EVALUATE THE SAFETY AND EFFICACY OF 2 ACTIVE DOSE REGIMENS OF MORF-057 IN ADULTS WITH MODERATELY TO SEVERELY ACTIVE CROHN'S DISEASE	II	FEDERICO ARGUELLES ARIAS	COMERCIAL	MORPHOTEC INC
ES-03	2024-180-1	PROSPECTIVE REAL-WORLD STUDY OF UPADACITINIB IN ULCERATIVE COLITIS (PROFUNDUS)	NO APLICA	FEDERICO ARGUELLES ARIAS	COMERCIAL	ABBVIE SPAIN S.L.U.
ES-03	2024-242-1	ESTUDIO ALEATORIZADO MULTICENTRICO PARA EVALUAR LA SEGURIDAD Y LA EFICACIA DEL LUTIKIZUMAB COMO TRATAMIENTO DE INDUCCION Y MANTENIMIENTO EN PACIENTES CON COLITIS ULCEROSA ACTIVA DE MODERADA A GRAVE.	II	FEDERICO ARGUELLES ARIAS	COMERCIAL	ABBVIE DEUTSCHLAND GMBH & CON K. G
ES-03	2024-395-1	"A PHASE 2A MULTICENTER, RANDOMIZED, PLATFORM STUDY OF TARGETED THERAPIES FOR THE TREATMENT OF ADULT SUBJECTS WITH MODERATE TO SEVERE CROHN'S DISEASE"	II	FEDERICO ARGUELLES ARIAS	COMERCIAL	ABBVIE DEUTSCHLAND GMBH & CON K. G
ES-03	2024-548-1	ESTUDIO DE FASE 2, ADAPTATIVO Y DE BUSQUEDA DE LA DOSIS DE ELTREKIBART ADMINISTRADO EN MONOTERAPIA O EN COMBINACION CON MIRIKIZUMAB PARA EL TRATAMIENTO DE PACIENTES ADULTOS CON COLITIS ULCEROSA ACTIVA DE MODERADA A GRAVE.	II	FEDERICO ARGUELLES ARIAS	COMERCIAL	ELI LILLY AND COMPANY
ES-03	2024-589-1	A PHASE 2, MULTINATIONAL, MULTICENTER, RANDOMIZED, DOUBLE -BLIND, PLACEBO - CONTROLLED, DOSE -RANGING STUDY TO EVALUATE THE EFFICACY AND SAFETY OF SAR441566 IN ADULTS WITH MODERATE TO SEVERE CROHN'S DISEASE.	II	FEDERICO ARGUELLES ARIAS	COMERCIAL	SANOFI AVENTIS RECHERCHE & DEVELOPPEMENT
ES-03	2024-649-1	ESTUDIO DE UTILIZACION DE FARMACO PARA EVALUAR MEDIDAS ADICIONALES DE MINIMIZACION DEL RIESGO PARA UPADACITINIB EN EL TRATAMIENTO DE LA COLITIS ULCEROSA EN EUROPA	NO APLICA	FEDERICO ARGUELLES ARIAS	COMERCIAL	ABBVIE SPAIN S.L.U.
ES-03	2024-653-1	CDC: EFICACIA Y SEGURIDAD DE USTEKINUMAB BIOSIMILAR EN PACIENTES CON ENFERMEDADINFLAMATORIA INTESTINAL EN PRACTICA CLINICA: RESULTADOS A UN AÑO.	NO APLICA	FEDERICO ARGUELLES ARIAS	INDEPENDIENTE	FUNDACION PARA LA GESTION DE LA INVESTIGACION EN SALUD DE SEVILLA

GRUPO	PROTOC./CÓDIGO	TÍTULO	FASE	IP	TIPO	PROMOTOR
ES-03	2024-783-1	ESTUDIO DE FASE 2, MULTICENTRICO, ALEATORIZADO, DOBLE CIEGO, CONTROLADO CON PLACEBO Y DE DETERMINACION DE DOSIS QUE EVALUA LA EFICACIA Y LA SEGURIDAD DE GS -1427 EN PARTICIPANTES ADULTOS CON COLITIS ULCEROSA (CU) ACTIVA DE MODERADA A GRAVE	II	FEDERICO ARGUELLES ARIAS	COMERCIAL	GILEAD SCIENCES, INC
ES-03	2025-181-1	ESTUDIO EN FASE IIIB, ABIERTO, MULTICENTRICO Y ALEATORIZADO DE RISANKIZUMAB EN COMPARACION CON VEDOLIZUMAB PARA EL TRATAMIENTO DE PACIENTES ADULTOS CON COLITIS ULCEROSA DE MODERADA A GRAVE QUE ANTERIORMENTE NO HAN RECIBIDO TRATAMIENTOS DIRIGIDOS	III	FEDERICO ARGUELLES ARIAS	COMERCIAL	ABBVIE DEUTSCHLAND GMBH & CON K. G
ES-03	2025-215-1	ESTUDIO DE PROLONGACION EN FASE IIIB PARA EVALUAR LA SEGURIDAD A LARGO PLAZO DE VEDOLIZUMAB POR VIA SUBCUTANEA EN PACIENTES PEDIATRICOS CON COLITIS ULCEROSA O ENFERMEDAD DE CROHN	III	FEDERICO ARGUELLES ARIAS	COMERCIAL	TAKEDA DEVELOPMENT CENTER AMERICAS INC.
ES-03	2025-316-1	ESTUDIO DE FASE 3B, ALEATORIZADO, MULTICENTRICO Y COMPARATIVO ENTRE MIRIKIZUMAB Y PLACEBO O MIRIKIZUMAB Y TIRZEPATIDA EN PARTICIPANTES ADULTOS CON COLITIS ULCEROSA ACTIVA DE MODERADA A GRAVE Y OBESIDAD O SOBREPESO	III	FEDERICO ARGUELLES ARIAS	COMERCIAL	ELI LILLY AND COMPANY
ES-03	2025-317-1	ESTUDIO DE FASE 3B, ALEATORIZADO, MULTICENTRICO Y COMPARATIVO ENTRE MIRIKIZUMAB Y PLACEBO O MIRIKIZUMAB Y TIRZEPATIDA EN PARTICIPANTES ADULTOS CON ENFERMEDAD DE CROHN ACTIVA DE MODERADA A GRAVE Y OBESIDAD O SOBREPESO	III	FEDERICO ARGUELLES ARIAS	COMERCIAL	ELI LILLY AND COMPANY
ES-03	2025-665-1	ENSAYO DE FASE 2B/3 ALEATORIZADO, DOBLE CIEGO, CONTROLADO CON PLACEBO, DE GRUPOS PARALELOS, MULTICENTRICO PARA EVALUAR LA EFICACIA Y SEGURIDAD DE ICOTROKINRA EN PACIENTES CON ENFERMEDAD DE CROHN ACTIVA DE MODERADA A GRAVE	II/III	FEDERICO ARGUELLES ARIAS	COMERCIAL	JANSSEN RESEARCH & DEVELOPMENT LLC
ES-03	2025-666-1	ENSAYO DE FASE 3 ALEATORIZADO, DOBLE CIEGO, CONTROLADO CON PLACEBO, DE GRUPOS PARALELOS, MULTICENTRICO EN ADULTOS CON UN ESTUDIO ABIERTO EN ADOLESCENTES PARA EVALUAR LA EFICACIA Y SEGURIDAD DE LA TERAPIA DE INDUCCION Y DE MANTENIMIENTO CON ICOTROKINRA EN PACIENTES CON COLITIS ULCEROSA ACTIVA MODERADA A GRAVE	III	FEDERICO ARGUELLES ARIAS	COMERCIAL	JANSSEN RESEARCH & DEVELOPMENT LLC
ES-03	2025-741-1	A PHASE 2, MULTICENTER, RANDOMIZED, DOUBLE -BLIND, PLACEBO CONTROLLED, DOSE-RANGING STUDY TO EVALUATE THE EFFICACY AND SAFETY OF SAR442970 IN ADULTS WITH MODERATE TO SEVERE CROHN'S DISEASE	II	FEDERICO ARGUELLES ARIAS	COMERCIAL	SANOFI AVENTIS RECHERCHE & DEVELOPPEMENT
ES-03	2025-754-1	ESTUDIO EN FASE IIIB, ALEATORIZADO, CON ENMASCARAMIENTO DOBLE PARA EVALUAR LA EFICACIA Y LA SEGURIDAD A CORTO Y A LARGO PLAZO DEL TRATAMIENTO DIRIGIDO DOBLE CON VEDOLIZUMAB INTRAVENOSO Y UPADACITINIB ORAL EN COMPARACION CON VEDOLIZUMAB INTRAVENOSO Y PLACEBO ORAL PARA LA INDUCCION, SEGUIDO DE MONOTERAPIA CON VEDOLIZUMAB INTRAVENOSO PARA EL TRATAMIENTO DE MANTENIMIENTO DE ADULTOS CON ENFERMEDAD DE CROHN ACTIVA DE MODERADA A GRAVE.	III	FEDERICO ARGUELLES ARIAS	COMERCIAL	TAKEDA DEVELOPMENT CENTER AMERICAS INC.

Listado de patentes solicitadas en 2025

Listado de patentes solicitadas en 2025

GRUPO	REGISTRO	TÍTULO	ESTADO	FECHA	MODALIDAD	ÁMBITO	INVENTORES
A-15/B-16	PCT/ES2025/070364	USO DE LA OLEUROPEÍNA PARA LA PREVENCIÓN DE LA ENCEFALOPATÍA HIPÓXICO-ISQUÉMICA NEONATAL	SOLICITADA	19/06/2025	SOLICITUD PCT	INTERNACIONAL	PATRICIA YBOT GONZÁLEZ; MARTA REYES CORRAL; RUT FERNÁNDEZ TORRES; ROCÍO DE LA PUERTA VÁZQUEZ
B-06/B-09	P202530084	IBUDILAST COMO NEUROPROTECTOR EN PACIENTES EN ESTADIO TEMPRANO DE LA ENFERMEDAD DE PARKINSON	SOLICITADA	04/02/2025	PATENTE PRIORITARIA	NACIONAL (ESPAÑA)	JOSÉ LÓPEZ BARNEO, PABLO MIR RIVERA, XAVIER D'ANGLEMONT DE TASSIGNY, LAURA MUÑOZ DELGADO
B-08/C-07	EP25382611.9	COMPOUNDS FOR TREATING CANCER	SOLICITADA	13/06/2025	PATENTE PRIORITARIA	EUROPA	INMACULADA FERNÁNDEZ FERNÁNDEZ; NOUREDDINE KHIAR EL WAHABI; JOSÉ ANTONIO PÉREZ SIMÓN; MARÍA TERESA MEDRANO DOMÍNGUEZ; ROCÍO CALDERÓN RUIZ; ALFONSO RODRÍGUEZ GIL; JOHAL BORSI RUIZ ACOSTA; BEATRIZ DEL CAMPO HERRERO; JOSÉ ALBERTO CARMONA CARMONA; VICTORIA ESTHER VALDIVIA GIMÉNEZ; PATRICIA LERENA PÉREZ; LUIS ALBERTO PRIETO RAMÍREZ; MIRIAM GUADALUPE CONTRERAS MOSTAZO; JOSÉ ANTONIO BEJARANO GARCÍA; ELENA DE LA TORRE MADRID
B-08/C-07	P202530729	LINFOCITOS CAR-T ANTI-BCMA Y ANTI-CD19 EN TÁNDEM	SOLICITADA	01/08/2025	PATENTE PRIORITARIA	NACIONAL (ESPAÑA)	JOSÉ ANTONIO PÉREZ SIMÓN, ESTEFANÍA GARCÍA GUERRERO, BEATRIZ GUIJARRO ALBALADEJO, BELÉN SIERRO MARTÍNEZ, VIRGINIA ESCAMILLA GÓMEZ, PATRICIA ALCALDE MELLADO, ALFONSO RODRÍGUEZ GIL
B-10	EP23801345.2	CELL SUSPENSION FOR USE IN THE TREATMENT OF STROKE PATIENTS	SOLICITADA	19/05/2025	ENTRADA EN FASES NACIONALES (FFNN)	EUROPA	PACHI MONICHE; JOAN MONTANER VILLALONGA; JUAN ANTONIO CABEZAS RODRÍGUEZ; ALEJANDRO GONZÁLEZ GARCÍA; MANUEL MEDINA RODRÍGUEZ
B-10	EP25383155.6	ANTIINFLAMATORIO INTRAARTERIAL (AI-IA) PARA EL ICTUS ISQUÉMICO	SOLICITADA	24/10/2025	PATENTE PRIORITARIA	EUROPA	JOAN MONTANER VILLALONGA; ALEJANDRO GONZÁLEZ GARCÍA; PAULA GARCÍA RODRÍGUEZ
C-07	P202530324	LINFOCITOS CAR-T ANTI-BCMA CON SEÑAL ANTIAPOPTÓTICA MCL1	SOLICITADA	16/04/2025	PATENTE PRIORITARIA	NACIONAL (ESPAÑA)	JOSÉ ANTONIO PÉREZ SIMÓN, ESTEFANÍA GARCÍA GUERRERO, BEATRIZ GUIJARRO ALBALADEJO, JOSÉ ANTONIO BEJARANO GARCÍA, BELÉN SIERRO MARTÍNEZ, MARÍA DOLORES DE LA ROSA GARRIDO
C-07	P202530325	LINFOCITOS CAR-T ANTI-BCMA CON SEÑAL ANTIAPOPTÓTICA BCL-2	SOLICITADA	16/04/2025	PATENTE PRIORITARIA	NACIONAL (ESPAÑA)	JOSÉ ANTONIO PÉREZ SIMÓN, ESTEFANÍA GARCÍA GUERRERO, BEATRIZ GUIJARRO ALBALADEJO, VIRGINIA ESCAMILLA GÓMEZ. JOSÉ ANTONIO BEJARANO GARCÍA, MARÍA ISABEL LARA CHICA
C-07	P202530727	LINFOCITOS CAR-T ANTI-BCMA CON SEÑAL ANTIAPOPTÓTICA MCL1	SOLICITADA	01/08/2025	PATENTE PRIORITARIA	NACIONAL (ESPAÑA)	JOSÉ ANTONIO PÉREZ SIMÓN, ESTEFANÍA GARCÍA GUERRERO, BEATRIZ GUIJARRO ALBALADEJO, JOSÉ ANTONIO BEJARANO GARCÍA, BELÉN SIERRO MARTÍNEZ, MARÍA DOLORES DE LA ROSA GARRIDO
C-07	P202530728	LINFOCITOS CAR-T ANTI-BCMA CON SEÑAL ANTIAPOPTÓTICA BCL-2	SOLICITADA	01/08/2025	PATENTE PRIORITARIA	NACIONAL (ESPAÑA)	JOSÉ ANTONIO PÉREZ SIMÓN, ESTEFANÍA GARCÍA GUERRERO, BEATRIZ GUIJARRO ALBALADEJO, VIRGINIA ESCAMILLA GÓMEZ. JOSÉ ANTONIO BEJARANO GARCÍA, MARÍA ISABEL LARA CHICA
C-07	P202530726	LINFOCITOS CAR-T ANTI-BCMA	SOLICITADA	01/08/2025	PATENTE PRIORITARIA	NACIONAL (ESPAÑA)	JOSÉ ANTONIO PÉREZ SIMÓN, ESTEFANÍA GARCÍA GUERRERO, BELÉN SIERRO MARTÍNEZ, PAOLA HERNÁNDEZ DÍAZ

GRUPO	REGISTRO	TÍTULO	ESTADO	FECHA	MODALIDAD	ÁMBITO	INVENTORES
C-11	EP25383237.2	PTGER3 AS A TARGET FOR THE TREATMENT EWING SARCOMA	SOLICITADA	11/11/2025	PATENTE PRIORITARIA	EUROPA	CARLA PANISELLO ARANDA, ENRIQUE DE ÁLAVA CASADO, ÁNGEL MONTERO CARCABOSO, VÍCTOR MANUEL DÍAZ CORTÉS, CLARA BUENO UROZ, PABLO MENÉNDEZ BUJÁN
CS-05	RPISC2512164031540	AUTOMATIC THORACIC BONE MARROW SEGMENTATION ON CT USING A MODULAR TWO-STEP PIPELINE (SPORADIC PT8)	SOLICITADA	16/12/2025	REGISTRO DE PROPIEDAD INTELECTUAL (RPI)	NACIONAL (ESPAÑA)	JOSÉ LUIS LÓPEZ GUERRA, GUILLERMO CANTERLA CASAS, BEGOÑA ACHA PIÑERO, MANUEL BORREGO REINA, CARMEN SERRANO GOTARREDONA
CS-11	EP24806722.5	DISPOSITIVO DE POSICIONAMIENTO Y LOCALIZACIÓN PARA RADIOTERAPIA EXTERNA EN TUMORES GINECOLÓGICOS	SOLICITADA	13/11/2025	ENTRADA EN FASES NACIONALES (FFNN)	EEUU	SANTIAGO VELÁZQUEZ MIRANDA
CS-11	US19/484,218	DISPOSITIVO DE POSICIONAMIENTO Y LOCALIZACIÓN PARA RADIOTERAPIA EXTERNA EN TUMORES GINECOLÓGICOS	SOLICITADA	04/12/2025	ENTRADA EN FASES NACIONALES (FFNN)	EUROPA	SANTIAGO VELÁZQUEZ MIRANDA
CS-14	P202531057	DESARROLLO DE UN MODELO PREDICTIVO PARA LA RESPUESTA A INMUNOTERAPIA EN CÁNCER DE PULMÓN A PARTIR DE BIOMARCADORES PROTEICOS EN EXOSOMAS	SOLICITADA	14/11/2025	PATENTE PRIORITARIA	NACIONAL (ESPAÑA)	SONIA MOLINA PINELO, ALEJANDRO CASTILLO PEÑA, LAURA BOYERO CORRAL, JOHANA CRISTINA BENEDETTI PEDROZA, AMPARO SÁNCHEZ GASTALDO, MIRIAM ALONSO GARCÍA, REYES BERNABÉ CARO
D-08	P202531268	USO DEL MECANISMO DE DEGRADACIÓN DEL ARN MENSAJERO NMD COMO NUEVA DIANA TERAPÉUTICA EN TUMORES HIPOFISARIOS	SOLICITADA	29/12/2025	PATENTE PRIORITARIA	NACIONAL (ESPAÑA)	ALFONSO SOTO MORENO; EVA VENEGAS MORENO; MARÍA ÁNGELES GÁLVEZ MORENO; JUAN SOLIVERA VELA; RAÚL MARÍA LUQUE HUERTAS; ANTONIO C. FUENTES FAYOS; MIGUEL EDUARDO GARCÍA GARCÍA; IGNACIO GIL DUQUE; ANA SALUD DE LA ROSA HERENCIA; ÁLVARO FLORES MARTÍNEZ; DAVID CANO GONZÁLEZ
DS-07/ DS-22	U202531513	DISTRACTOR Y SISTEMA DE GUIADO DE PINES UNIVERSAL PARA IMPLANTAR EN ROEDORES	SOLICITADA	30/07/2025	MODELO DE UTILIDAD	NACIONAL (ESPAÑA)	JUAN MORA MACÍAS; ÁLVARO MÁRMOL MARTÍNEZ; ESTHER REINA ROMO; MARÍA LUISA DE LA TORRE SÁNCHEZ; PABLO BLÁZQUEZ CARMONA; MIGUEL ÁNGEL GIRÁLDEZ SÁNCHEZ; ELENA PÉREZ PÉREZ
DS-19/ DS-31	P202530189	DISPOSITIVO HÁPTICO PARA SIMULACIÓN QUIRÚRGICA (OTOVIRT)	SOLICITADA	07/03/2025	PATENTE PRIORITARIA	NACIONAL (ESPAÑA)	SERAFÍN SÁNCHEZ GÓMEZ, MARÍA AMPARO CALLEJÓN LEBLIC, MANUEL LAZO MAESTRE, FRANCISCO ROPERO ROMERO, EDUARDO FERRERA CABANILLAS, DANIEL MARTÍNEZ CAMPOS, ALBERTO MORENO CONDE, LAURA PADILLA BLANCO, JESÚS AMBROSIANI FERNÁNDEZ
DS-23	RPI202599908217068	EDUCATAILOR	SOLICITADA	01/07/2025	REGISTRO DE PROPIEDAD INTELECTUAL (RPI)	NACIONAL (ESPAÑA)	"CLAUDIA ALEJANDRA CORPUS ESPINOSA, PEDRO ANTONIO FERNÁNDEZ GÓMEZ, MARIA DEL CARMEN BARRERA VILLALBA, Mª CARMEN TORREJÓN GUIRADO, MARTA LIMA SERRANO "
DS-23	RPISC2508192825664	PRODROMIC: APLICACIÓN WEB EDUCATIVA PARA REDUCIR LA FRECUENTACIÓN DE GESTANTES EN FASE LATENTE DE PARTO A LOS SERVICIOS DE URGENCIAS	SOLICITADA	19/08/2025	REGISTRO DE PROPIEDAD INTELECTUAL (RPI)	NACIONAL (ESPAÑA)	MARÍA DEL SOCORRO ARNEDILLO SÁNCHEZ, MARÍA JESÚS MARTÍN RICO, OLGA ARRIAZA VARELA, MARÍA MUÑOZ CLARO, LAURA RIVERA MARTÍN, MARÍA JAÉN LISSEN

GRUPO	REGISTRO	TÍTULO	ESTADO	FECHA	MODALIDAD	ÁMBITO	INVENTORES
DS-31	MUE 019177327	MACBOT	SOLICITADA	24/04/2025	MARCA	NACIONAL (ESPAÑA)	ALBERTO MORENO CONDE
DS-31	RPISC251215 4023319	MODELO DE GESTIÓN DIGITAL DE PARA LA COORDINACIÓN DE PROFESIONALES EN FLUJOS DE INGRESOS, TRASLADOS Y ALTAS HOSPITALARIAS	SOLICITADA	15/12/2025	REGISTRO DE PROPIEDAD INTELECTUAL (RPI)	NACIONAL (ESPAÑA)	ALBERTO MORENO CONDE, JESÚS MORENO CONDE, SAMUEL SALAS FERNÁNDEZ, CARLOS MÍGUEZ SÁNCHEZ
E-03	PCT/ES2025/070502	MÉTODO PARA LA CARACTERIZACIÓN INMUNOFENOTÍPICA Y FUNCIONAL DE CÉLULAS INMUNITARIAS EFECTORAS/ SUPRESORAS	SOLICITADA	29/08/2025	SOLICITUD PCT	INTERNACIONAL	YOLANDA PACHECO LÓPEZ; MARÍA DEL MAR POZO BALADO
E-04	P202531028	MÉTODO DE OBTENCIÓN DE DATOS ÚTILES PARA EL DIAGNÓSTICO Y LA MONITORIZACIÓN DE LA FIBROSIS HEPÁTICA	SOLICITADA	05/11/2025	PATENTE PRIORITARIA	NACIONAL (ESPAÑA)	MANUEL ROMERO GÓMEZ, ISABEL FERNÁNDEZ LIZARANZU, FRANCISCO JAVIER CASTELL MONSALVE; ENRIQUE CLAUDIO FERNÁNDEZ
ES-04	PCT/ES2025/070629	COMPUESTOS GLICOCONJUGADOS DE SULFORAFANO, SÍNTESIS Y SUS USOS	SOLICITADA	17/10/2025	SOLICITUD PCT	INTERNACIONAL	PALOMARES JEREZ, MARÍA FRANCISCA; CARMONA ASENJO, ANA TERESA; MARTÍNEZ BAILÉN, MACARENA. LÓPEZ ENRÍQUEZ, SOLEDAD
CS-11	U202432016	KASSANDRA: BRAQUITERAPIA VIRTUAL GINECOLÓGICA	CONCEDIDA	10/09/2025	MODELO DE UTILIDAD	NACIONAL (ESPAÑA)	SANTIAGO VELÁZQUEZ MIRANDA
DS-18/ DS-27/ USC-3D	EP 15875290.7	RETINOSCOPIO ABIERTO ACOPLABLE A UN SMARTPHONE	CONCEDIDA	07/01/2025	PATENTE	EUROPA	FLORENCIO GONZÁLEZ MÁRQUEZ; FRANCISCO JAVIER HERNÁNDEZ MARTÍNEZ; LUIS GABRIEL LUQUE ROMERO; LUIS CASTILLÓN TORRES; JOSE LUIS GARCÍA GARMENDIA; GORKA GOMEZ CIRIZA; CRISTINA SUÁREZ MEJÍAS; TOMÁS GÓMEZ CÍA
DS-18	N/A	SMARTMEDICALCODEX: CODIFICADOR AUTOMÁTICO DE DIAGNÓSTICOS CIE-10, CON CAPACIDADES DE ESCALABILIDAD Y ANALÍTICA MASIVA, BASADO EN TÉCNICAS DE APRENDIZAJE AUTOMÁTICO	LICENCIADA	15/12/2025	SOFTWARE (NO PROTEGIDO MEDIANTE RPI) Y KNOW-HOW	NACIONAL (ES)	CARLOS PARRA CALDERÓN; ESTHER ROMÁN VILLARÁN
DS-21	P201730998	MÉTODO PARA PREDECIR O PRONOSTICAR EL RIESGO DE MUERTE O VASOESPASMO DE UN PACIENTE CON HEMORRAGIA SUBARACNOIDEA	LICENCIADA	20/03/2025	SOLICITUD DE PATENTE EUROPEA	MUNDIAL	JUAN JOSÉ EGEA GUERRERO; MARCIN WOJCIECH BALCERZYK

IBiS
INSTITUTODEBIOMEDICINADESEVILLA
Campus Hospital Universitario Virgen del Rocío
Avda. Manuel Siurot, s/n. 41013 Sevilla
Tel. 955 923 000 • Fax 955 923 101
www.ibis-sevilla.es
UNIVERSIDAD DE SEVILLA
CSIC
CONSEJO SUPERIOR DE INVESTIGACIONES CIENTÍFICAS
Junta de Andalucía